रांची एवं डालटनगंज (मेदिनीनगर) से एक साथ प्रकाशित

ईश्वर में हमारा विश्वास

राष्ट्रीय नवीन मेल

सत्यमेव जयते

हर पक्ष की खबर | हर पक्ष पर नजर

आश्विन कृष्ण पक्ष 13, संवत 2081 | रांची, सोमवार, 30 सितंबर 2024, वर्ष-25, अंक-238, पृष्ठ-12 | ₹3.00 | रजिस्ट्रेशन नं: BIHHIN/1999/155 | www.rastriyanaveenmail.com

सेंसेक्स
85,571.85 -264.27

डॉलर
83.723 +0.094

रांची सर्राफा
10 ग्राम 72,650
01 किलो 99,990

पेज 09

कांग्रेस सत्ता में आई तो युवाओं का नहीं दामाद का...

चुनाव और दुर्गा पूजा से पहले राजधानी रांची में अशांति फैलाने का प्रयास

थड़पखना और चड़री में फेंके मांस से फैली सनसनी

नवीन मेल संवाददाता

रांची। विधानसभा चुनाव और दुर्गा पूजा से पहले असमाजिक तत्वों ने राजधानी रांची में अशांति फैलाने का प्रयास किया। अल्बर्ट एक्का चौक से महज आधा किलोमीटर की दूरी पर थड़पखना और चड़री में कथित तौर पर प्रतिबंधित मांस फेंका पाया गया। जैसे ही इसकी जानकारी स्थानीय लोगों को मिली घटनास्थल पर भीड़ इक्ट्ठा हो गई। आक्रोशित लोगों ने जम कर नारेबाजी करने लगे और दोषियों पर कड़ी कार्रवाई करने की मांग करने लगे। तुरंत राजधानी रांची सहित पूरे झारखंड में यह खबर आग की तरह फैल गई। कुछ ही देर में रांची के विधायक सीपी सिंह, युवा नेता भैरों सिंह, जयसिंह यादव, सहित अन्य लोग बड़ी संख्या में मौके पर पहुंच गए। कुछ लोगों ने सड़क भी जाम कर दिया। जैसे ही मामले की जानकारी स्थानीय प्रशासन को हुई वह भी मौके पर पहुंच गई। मामले की संवेदनशीलता को देखते हुए बड़ी संख्या में पुलिस बल को मौके पर बुला लिया गया। वहीं दोनों जगहों पर फेंके मांस को जब्त कर जांच के लिए भेज दिया गया। प्रशासन ने लोगों से शांति व्यवस्था बनाए रखने में सहयोग करने की अपील की और सोशल मीडिया में कोई भी भ्रामक तथ्य नहीं डालने को कहा। रांची सिटी एसपी राजकुमार मेहता ने कहा कि जब्त किया गया मांस प्रतिबंधित मांस है या नहीं, इसकी मेडिकल जांच चल रही है। रांची एसडीओ उत्कर्ष कुमार ने कहा कि प्रथम दृष्टया प्रतिबंधित मांस प्रतीत होता है, लेकिन मेडिकल जांच होने के बाद ही कुछ कहा जा सकता है।

प्रशासन की सक्रियता को देख सभी ने संयम और समझदारी का परिचय दिया। दिनभर राजधानी में कहीं कोई तनाव की स्थिति नहीं देखी गई। इस संबंध में रांची के विधायक सीपी सिंह ने कहा कि प्रतिबंधित मांस की कटाई होटलों में बिक्री और गो हत्या बंद हो। महानगर दुगापूर्जा के सहसंयोजक सह महावीर मंडल के पूर्व अध्यक्ष जय सिंह यादव ने कहा कि नगर निगम के ट्रैक्टर में छेद होने से मांस गिरा होगा ।रविवार होने के कारण आस-पास की दुकानें बंद थी इसलिए सीसीटीवी फुटेज नहीं देखा जा सका। सीसीटीवी फुटेज और मेडिकल जांच के बाद दूध का दूध और पानी का पानी हो जाएगा। प्रशासन ग्यारह बजे सीसीटीवी फुटेज सार्वजनिक करेगी जिसमें हम सभी को बुलाया गया है। फिलहाल लोग आक्रोशित तो हैं लेकिन कानून-व्यवस्था की स्थिति सामान्य है। चड़री और थड़पखना में पुलिस बल की सक्रियता बढ़ा दी गई है।

- सिटी एसपी ने कहा जब्त मांस प्रतिबंधित है या नहीं इसकी हो रही मेडिकल जांच
- सोमवार को ग्यारह बजे जिला प्रशासन की ओर से सीसीटीवी फुटेज जारी किया जाएगा
- लोगों से शांति व्यवस्था बनाए रखने की अपील, सोशल मीडिया पर भ्रामक तथ्य नहीं डालने का आग्रह

मुख्यमंत्री धनबाद में आज स्किल कॉन्क्लेव में लेंगे हिस्सा

रांची। धनबाद के बलियापुर स्थित एयरोड्रम ग्राउंड में सोमवार को जॉब ऑफर लेटर सह रोजगार प्रोत्साहन व परिवहन भत्ता वितरण समारोह का आयोजन किया जायेगा। इस कार्यक्रम में मुख्यमंत्री हेमंत सोरेन बतौर मुख्य अतिथि उपस्थित रहेंगे। समारोह में उद्योग विभाग की ओर से संचालित योजनाओं और जिला प्रशासन व चुनिंदा औद्योगिक संस्थानों की प्रदर्शनी लगायी जायेगी, स्किल कॉन्क्लेव का भी आयोजन किया जाएगा। मुख्यमंत्री इसमें भी भाग लेंगे। साथ ही विभाग अंतर्गत संचालित योजनाओं और कार्यों के निष्पादन में बेहतर प्रदर्शन करने वाली सहयोगी संस्थाओं को सम्मानित किया जायेगा।

गांधी जयंती से शुरू होगा कांग्रेस का चुनावी अभियान : कमलेश

रांची। कांग्रेस का चुनावी अभियान पूरे प्रदेश में महात्मा गांधी गांधी की 155वीं जयंती पर दो अक्टूबर को औपचारिक रूप से शुरू होगी। ये घोषणा प्रदेश कांग्रेस अध्यक्ष केशव महतो कमलेश ने संवाददाता सम्मेलन में रविवार को की। कमलेश ने कहा कि एक माह में 24 जिलों में 25 संवाद आपके साथ कार्यक्रम का आयोजन किया गया, जिसका समापन हो गया है।

विस्तृत खबर पेज दो पर

क्या राजग से साथ नौ सीटों पर चुनाव लडेगी आजसू पार्टी

पाकुड़, सिल्ली, ईचागढ़, गोमिया, रामगढ़, डुमरी, लोहरदगा, बड़कागांव, जुगसलाई, सीटें आजसू के खाते में आईं

हुसैनाबाद, टुंडी और चंदनक्यारी सीट को लेकर दोनों दल अड़े, भाजपा ये सीटें अपने पास रखने को संकल्पित

नवीन मेल संवाददाता

रांची/ नई दिल्ली। झारखंड में विधानसभा चुनाव की सरगर्मी तेज हो चुकी है। आचारसंहिता का उल्टा गिनती भी शुरू हो गया है। भाजपा अपने सहयोगियों के साथ सीट बंटवारे पर बातचीत के अंतिम चरण में है। असम के मुख्यमंत्री व प्रदेश भाजपा चुनाव के सह प्रभारी हिमंता बिस्वा सरमा और आजसू पार्टी के अध्यक्ष सुदेश महतो ने शनिवार रात केंद्रीय गृह मंत्री अमित शाह के साथ उनके आवास पर बैठक की। बैठक में दोनों दलों के बीच सीटों के बंटवारे पर चर्चा कर उसे अंतिम रूप दिया। हिमंता ने कहा कि भाजपा और आजसू

समझौते को अंतिम रूप देने के लिए अगले कुछ दिनों में दिल्ली में एक और बैठक करेगी। पितृपक्ष समाप्त होने के बाद गठबंधन के सीट शेयरिंग की घोषणा की जाएगी। सूत्रों की मानें तो अजसू को बीजेपी ने 09 सीट दी है जबकि आजसू ने 16 सीटों की मांग की थी। हुसैनाबाद, टुंडी और चंदनक्यारी सीट को लेकर दोनों दल अड़े हुए हैं लेकिन भाजपा ने ये सीटें अपने पास रखने का मन बना लिया है। चंदनकियारी सीट से नेता प्रतिपक्ष अमर कुमार बाउरी विधायक हैं, इसपर भाजपा किसी भी शर्त पर समझौता नहीं करेगी।

वहीं हुसैनाबाद सीट भाजपा अपने पास रखना चाहती है। सूत्रों का कहना है कि हुसैनाबाद के वर्तमान विधायक कमलेश सिंह शीघ्र ही भाजपा का दामन थामने वाले हैं। वहीं टुंडी सीट पर भी सुदेश महतो की बात नहीं बनती दिख रही है। वह खुद यहां से चुनाव लड़ना चाहते थे लेकिन भाजपा ने स्पष्ट कर दिया है कि जदयू को भी गठबंधन के **शेष पेज 11 पर**

सीट बंटवारे की बात नहीं बनी तो हम अकेले लड़ेंगे चुनाव : चिराग

बोकारो। झारखंड में होने वाले विधानसभा चुनाव को लेकर लोक जनशक्ति पार्टी (रामविलास) ने अपनी कमर कस ली है। पार्टी प्रमुख चिराग पासवान ने रविवार को कहा कि एनडीए में सीट बंटवारे पर बात बनी तो ठीक, नहीं तो पार्टी अकेले भी चुनाव लड़ सकती है। केंद्रीय खाद्य प्रसंस्करण उद्योग मंत्री चिराग पासवान ने अपने धनबाद में जन आक्रोश रैली को संबोधित करने के बाद मीडिया से कहा, यहां होने वाले विधानसभा चुनाव में लोजपा (राम विलास) पूरी ताकत के साथ लड़ेगी। मेरे स्वर्गीय पिता राम विलास पासवान का यहां पर जनाधार रहा है और मौजूदा समय में यहां पार्टी मजबूत है। हमारा संगठन यहां आगामी विधानसभा चुनाव में हिस्सा लेगा। लोजपा झारखंड में आगामी विधानसभा चुनाव एनडीए के साथ लड़ेगी या अलग, यह पूछे जाने पर चिराग पासवान ने कहा, झारखंड भाजपा यूनिट के साथ हमारी बातचीत चल रही है।

दामोदर में नहाने गई तीन बहनों की डूबने से मौत

नवीन मेल संवाददाता

रामगढ़। जिले के सिरका कौवाबेड़ा गांव में रविवार को एक ही परिवार की तीन बहनों की दामोदर नदी में डूबकर मौत हो गई। नहाने के दौरान ही उनका पैर फिसला और वे गहरी नदी में चली गईं। एक-दूसरे को बचाने के चक्कर में तीनों बहनों की जान चली गई। इसमें दो सगी बहनें व एक चचेरी बहन है। दोनों सगी पहनों की पहचान सिमरन प्रजापति (10 वर्ष) तथा संध्या प्रजापति (08 वर्ष) के रूप में हुई है जबकि चचेरी बहन छाया प्रजापति (15 वर्ष) है। घटना के बारे में लड़कियों के पिता बबलू प्रजापति और अनिल प्रजापति ने कहा कि उनकी बच्चियां घर से निकलकर नदी की तरफ गई थीं। नदी में नहाने के दौरान स्थानीय ग्रामीणों ने भी उन्हें देखा था लेकिन जिस वक्त वो तीनों डूबने लगी, उन्हें बचाने के लिए वहां कोई मौजूद नहीं था। ग्रामीणों ने शोर मचाया तो सभी लोग वहां पहुंचे और आनन-फानन में सिमरन, संध्या और छाया को निकाल कर रामगढ़ सदर अस्पताल ले गए। अस्पताल में चिकित्सकों ने उन तीनों को मृत घोषित कर दिया। घटना के बारे में रामगढ़ थाना प्रभारी कृष्ण कुमार ने बताया कि परिजनों ने बच्चियों को अस्पताल में भर्ती कराया था। जैसे ही पुलिस को सूचना मिली, टीम को कौवा बेड़ा गांव भेजा गया। पुलिस ने तीनों बच्चियों के शवों को पोस्टमार्टम के लिए सदर अस्पताल भेज दिया है। रामगढ़ जिला प्रशासन के एसडीओ अनुराग कुमार तिवारी ने कहा कि आपदा प्रबंधन के तहत परिवार वालों को मिलने वाला लाभ दिया जाएगा।

आज कल

मन की बात के 10 साल पूरे

करोड़ों श्रोता ही इसके असली प्रस्तुतकर्ता : प्रधानमंत्री मोदी

एजेंसी

नई दिल्ली। प्रधानमंत्री नरेंद्र मोदी के प्रसिद्ध रेडियो कार्यक्रम मन की बात के 10 साल पूरे हो गए हैं। रविवार को कार्यक्रम के 114वें एपिसोड में पीएम मोदी ने कहा कि देश के करोड़ों श्रोता ही इस कार्यक्रम के असली सूत्रधार हैं। बताते चलें कि तीसरी बार प्रधानमंत्री बनने के बाद यह पीएम मोदी का चौथा मन की बात कार्यक्रम है। प्रधानमंत्री नरेंद्र मोदी ने कहा कि 2014 में 3 अक्टूबर को मन की बात कार्यक्रम की शुरूआत हुई थी। उस दिन विजयादशमी का दिन था। यह बेहद सुखद संयोग है कि इस बार 3 अक्टूबर को नवरात्रि का पहला दिन है। पीएम मोदी ने कहा कि जब तक चटपटी और नकारात्मक बात न हो तब तक तवज्जों नहीं मिलती है।

संथाली भाषा का डिजिटिलिकरण

प्रधानमंत्री ने एक बार फिर देश की भाषाई विविधता को देश की धरोहर बताया और इस संदर्भ में संथाली भाषा को डिजिटल बनाये जाने के प्रयास की जानकारी दी। उन्होंने कहा कि संथाली कई राज्यों में संथाल जनजाति समुदाय के लोग बोलते हैं। इसका बांग्लादेश, नेपाल और भूटान में भी उपयोग होता है। ओडिशा के मयूरभंज में रहने वाले रामजीत टुडू ने एक अभियान चलाया जिससे डिजिटल प्लेटफॉर्म तैयार हुआ जहां संथाली भाषा से जुड़े साहित्य को पढ़ा जा सकता है और संथाली भाषा में लिखा जा सकता है। उन्होंने बताया कि अपने कुछ साथियों के मदद से उन्होंने ह्यओल चुकी में टाइप करने की तकनीक विकसित कर ली। आज उनके प्रयासों से संथाली भाषा में लिखे लेख लाखों लोगों तक पहुंच रहे हैं।

मंईयां सम्मान योजना की तीसरी किस्त शीघ्र बहनों के खाते में जाएगी : कल्पना

नवीन मेल संवाददाता

पश्चिम सिंहभूम। मंईयां सम्मान यात्रा के सातवें दिन रविार को पश्चिम सिंहभूम के मनोहरपुर स्थित मनीपुर मैदान में आयोजित कार्यक्रम में गांडेय विधायक व मुख्यमंत्री हेमंत सोरेन की पत्नी कल्पना सोरेन ने कहा कि झारखंड मुख्यमंत्री मंईयां सम्मान योजना की दो किस्त बहनों के बैंक खाते में जा चुकी है। जल्द ही तीसरी किस्त भी दी जाएगी। उन्होंने कहा कि महिलाओं को प्यार, सम्मान और प्रोत्साहन चाहिए। मंईयां सम्मान यात्रा महिलाओं के आत्मसम्मान को आगे ले जाने की यात्रा है। उन्होंने कहा कि यहां की महिलाएं बहुत योग्य हैं। महिलाएं अपने जीवन में बहुत कुछ कर सकती हैं। आप आगे बढ़ें, सरकार आपके साथ है। उन्होंने कहा कि अब समय आ गया है कि हमें खुद की पहचान बनानी है। हमें खुद के लिए लड़ाई लड़नी है और जीतना भी है। कार्यक्रम में विभिन्न विभागों के पदाधिकारीगण एवं हजारों की संख्या में महिलाएँ उपस्थित थीं। मौके पर मंत्री बेबी देवी ने कहा कि मुख्यमंत्री की दूरदर्शी सोच के कारण ही राज्य की महिलाएं आर्थिक रूप से सबल हो रहीं हैं। वहीं कृषि मंत्री दीपिका पांडेय सिंह ने कहा कि अब महिलाएं कमजोर नहीं हैं। वे आत्मनिर्भर बन रही हैं। उन्होंने सांसद जोबा मांझी का उदाहरण देते हुए कार्यक्रम में आयीं हजारों महिलाओं से कहा कि उन्होंने अपने जीवन में बहुत सी मुश्किलों का सामना किया और आगे बढ़ी हैं। सरकार महिलाओं के साथ है। आप भी आगे बढ़ें। मुख्यमंत्री हेमन्त सोरेन की यही सोच है।

सरकार की सोच है कि महिलाएं आगे बढ़ें

मंत्री दीपक बिरुआ ने कहा कि इस योजना के आने से राज्य की महिलाएं बहुत खुश हैं। महिलाओं के शिक्षित होने से पूरा परिवार शिक्षित होता है। सरकार की सोच है कि गांव की महिलाएं घर से बाहर निकलें और आगे बढ़ें। उन्हें आर्थिक समर्थन सरकार देगी।

इंडिया असंभव लक्ष्य और करियर के लिए दांव पर युवा जिंदगी

सुनील बादल
कार्यकारी संपादक

भारत को विश्व की पांचवी सबसे बड़ी अर्थव्यवस्था बनाने में विशेषज्ञों के अलावा सबसे बड़ी भूमिका युवाओं की है जो असंभव लक्ष्यों की दौड़ में दिन और रात का अंतर भूल गए हैं। लगभग तीन दशक पहले जब बहुराष्ट्रीय कंपनियां भारत में अपना प्रभुत्व स्थापित कर रही थी तब यहां एक बंधी बंधायी कार्यसंस्कृति थी जो सरकारी या निजी में लगभग एक ही तरह की थी पर अचानक से बैंक ऋण तक प्रोडक्ट बन गए और फिर जो दौड़ शुरू हुई उसमें आज क्या निजी क्या सरकारी सभी लगे हैं। बहुराष्ट्रीय कंपनियां सरकारी या भारतीय कंपनियों के उलट धड़ाधड़ वेतन वृद्धि या प्रोन्नति देकर इस दौड़ को इतना तेज कर चुकी हैं कि नियम मापदंड सभी सिर्फ कागजों में रह गए हैं और युवा इसके पीछे ऐसे दौड़ रहे हैं कि सबकुछ भूलकर सिर्फ आगे का करियर दिख रहा है। इनके हाथों का लैपटॉप फ्लाइट,मेट्रो से लेकर घरों के बेडरूम तक चलता रहता है। बहुत ने शादी नहीं की या बच्चे नहीं चाहते कि उन्हें पालने का समय नहीं। इस अमानवीय होती दौड़ के बीच हाल में 26 वर्षीय चार्टर्ड अकाउंटेंट अन्ना सेबेस्टियन पेरायिल की दुखद मौत बहुत चर्चित हुई जिसमें कथित रूप से उनकी मौत शीर्ष

वैश्विक अकाउंटिंग फर्म ईवाई ग्लोबल की पुणे स्थित फर्म एसआर बाटलीबोई में काम की अधिकता के कारण हुई थी। समाचारों के अनुसार नौकरी जॉइन करने के चार महीने बाद पेरायिल की मौत जुलाई में हो गई थी। अन्ना सेबेस्टियन पेरायिल की मां अनीता ऑगस्टाइन की ओर से भारत में कंपनी के चेयरमैन को लिखा गया पत्र हाल ही में सोशल मीडिया पर व्यापक रूप से शेयर किया गया। इसमें उन्होंने कहा कि उनकी बेटी की मौत ज्यादा काम करवाने की वजह से हुई।ऑगस्टाइन ने कहा कि उनकी बेटी ने नई नौकरी की मांगों को पूरा करने के लिए जी-तोड़ मेहनत की थी, लेकिन काम की अधिकता, नया माहौल और लंबे समय तक काम करने का असर उसके स्वास्थ्य पर पड़ा। देश का सोशल मीडिया इस होनहार युवा महिला की असमय मौत की वजह से गुस्से और आक्रोश से भरा हुआ है। श्रम मंत्रालय ने इस मामले की जांच शुरू कर दी है। अर्न्स्ट एंड यंग कंपनी को भारी विरोध वाली प्रतिक्रियाओं का सामना करना पड़ रहा है। कंपनी ने एक बयान जारी कर सेबेस्टियन की मौत पर गहरा दुख व्यक्त करते हुए सभी कर्मचारियों के हितों को सर्वोच्च प्राथमिकता देने का वादा किया है। यह यदि सच है तो बहुत ही भयावह है, किंतु यह इस तरह की अकेली घटना नहीं है। न ही अधिक काम और तनाव केवल कंपनियों के उच्च अधिकारियों या शीर्ष कंपनियों में कार्यरत लोगों को प्रभावित कर रहा है। यह एक कड़वी सच्चाई है कि ऐसे देश में जहां शिक्षित लोगों समेत बड़ी संख्या में युवा बेरोजगारी का शिकार हैं और जहां बहुत ज्यादा लोग बेहद सीमित नौकरियों के पीछे भाग रहे हैं, असुरक्षा और तनाव युवाओं को अत्यधिक निराशा के गर्त में धकेल रहा है, जो कभी-कभी उनकी मौत का कारण भी बन रहा है। अन्ना की कहानी दिल दहला देने वाली है। ऐसी ही कहानी पार्टटाइम डिलीवरी का काम करने वाले 19 वर्षीय जे पवित्रन की है, जिसने इसी माह डिलीवरी में विलंब होने पर एक ग्राहक द्वारा डांटे जाने पर खुदकुशी कर ली। विश्व स्वास्थ्य संगठन और अंतराष्ट्रीय श्रम संगठन द्वारा किए गए एक अध्ययन का निष्कर्ष है कि ₹प्रति सप्ताह 55 या अधिक घंटे काम करने से स्ट्रोक का खतरा 35% अधिक होता है और प्रति सप्ताह 35-40 घंटे काम करने की तुलना में इस्केमिक हृदय रोग से मरने का खतरा 17% अधिक होता है। एक सर्वेक्षण के आंकड़ों के अनुसार भारतीय एक सप्ताह में औसतन 46.7 घंटे काम करते हैं, जो जापान (36.6 घंटे), दक्षिण कोरिया (38.16) और चीन (46.1) समेत कई अन्य एशियाई देशों से ज्यादा है। भारत का 51 प्रतिशत कार्यबल साप्ताहिक रूप से 49 घंटे से अधिक काम करता है, जिससे भारत विस्तारित कार्य घंटों के मामले में दुनिया में दूसरे स्थान पर है। इस रैंकिंग में भूटान अपने 61 प्रतिशत कार्यबल के साथ 49 घंटे की सीमा को पार करने के साथ सबसे आगे है। हालांकि, केवल लंबे समय तक काम करना ही नहीं, बल्कि काम का माहौल, शोषणकारी प्रथाओं और गुणवत्तापूर्ण नौकरियों की कमी के साथ ही सामाजिक सुरक्षा की कमी भी है, जो सामूहिक रूप से हमारे युवाओं पर भारी पड़ रही है।अन्य देशों की तुलना में भारत में युवाओं की आत्महत्याओं का बड़ा कारण यह भी है । राष्ट्रीय अपराध रिकॉर्ड ब्यूरो (एनसीआरबी) के डाटा के अनुसार, आत्महत्या के सभी मामलों में चालीस फीसदी से ज्यादा मामले तो 30 वर्ष से कम की उम्र वाले युवाओं के हैं। हाल में हुईं मौत और खुदकुशी के मामले चेतावनी दे रहे हैं।

शीतकालीन सत्र में वन नेशन वन इलेक्शन बिल हर हाल में पास कराने की तैयारी

2029 लोस चुनाव के साथ राज्यों के विस चुनाव कराने की योजना

कृष्णमोहन सिंह

नई दिल्ली। केन्द्र सरकार हर हालत में वन नेशन-वन इलेक्शन लागू करने की तरफ बढ़ रही है। संसद का शीतकालीन सत्र दिसंबर में संभावित है। इसमें संविधान संशोधन करने वाले दो विधेयकों सहित तीन विधेयक लाने की तैयारी है। जो प्रस्तावित संविधान संशोधन विधेयक हैं, उनमें से एक स्थानीय निकायों के चुनावों को लोकसभा व विधानसभाओं के चुनाव एक साथ कराने से संबंधित है। जिसके लिए फिलहाल देश के सभी राज्यों में से 50 प्रतिशत की सहमति आवश्यक है। चर्चा है कि प्रस्तावित पहला संविधान संशोधन विधेयक लोकसभा व राज्य विधानसभाओं के चुनाव एक साथ कराने को लेकर होगा। प्रस्तावित विधेयक में अनुच्छेद 82ए में संशोधन करनी पड़ेगी । जिसमें 'नियत तिथि' से संबंधित उप-खंड (1) जोड़ा जाएगा। इसमें अनुच्छेद 82ए में उप-खंड (2) जोड़ना होगा, जो लोकसभा व राज्य विधानसभाओं के कार्यकाल के अंत से संबंधित है। संविधान संशोधन में अनुच्छेद 83(2) में संशोधन करने और लोकसभा की अवधि व विघटन से संबंधित नए उप-खंड (3) व (4) सम्मिलित करने का भी प्रस्ताव है। इसमें विधानसभाओं के विघटन से संबंधित प्रावधान भी शामिल किए गए हैं तथा अनुच्छेद 327 में संशोधन करके एक साथ चुनाव शब्द शामिल करने का प्रावधान करना पड़ सकता है। इसके लिए पूर्व राष्ट्रपति कोविंद की समिति ने जो सिफारिश की है उसमें कहा गया है कि इस विधेयक को 50 प्रतिशत राज्यों के समर्थन की आवश्यकता नहीं होगी। इसी को लेकर विपक्ष इसका पुरजोर विरोध कर सकता है।

प्रस्तावित दूसरे संविधान संशोधन विधेयक को कम से कम 50 प्रतिशत राज्य विधानसभाओं का समर्थन जरूरी होगा क्योंकि यह राज्य मामलों से संबंधित है। इस विधेयक के जरिए स्थानीय निकायों के चुनावों को लेकर मतदाता सूची तैयार की जाएगी। जिसके लिए चुनाव आयोग को राज्य चुनाव आयोगों के साथ विचार-विमर्श करना पड़ेगा। **शेष पेज 11 पर**

महुआ माजी ने हिमंता बिस्वा सरमा को दिया करारा जवाब, बोलीं

रांची विधानसभा से लड़ने को हूं तैयार, निर्णय पार्टी करेगी

कल्पना सोरेन के आने से पार्टी और भी मजबूत हुई है

रांची। लोग चाहे किसी भी पोस्ट पर रहें, लेकिन झारखंड के निवासी हैं तो राजधानी रांची की विधानसभा सीट से चुनाव लड़ने की इच्छा जरूर रखते हैं। झामुमो से राज्यसभा सदस्य महुआ माजी ने 2019 के विधानसभा चुनाव में भाजपा उम्मीदवार सीपी सिंह को कड़ी टक्कर दी थीं। वे केवल 5904 वोटों से ही हारी थीं। वर्ष 2024 के विधानसभा चुनाव में रांची सीट से चुनाव लड़ने के संबंध में राष्ट्रीय नवीन मेल के संवाददाता रजनीश ने राज्यसभा सदस्य महुआ माजी से बातचीत की। प्रस्तुत हैं बातचीत के प्रमुख अंश।

प्रश्न : आप पिछले विधानसभा चुनाव में सीपी सिंह को कड़ी टक्कर दे चुकी हैं, क्या इस बार भी उम्मीदवार बनेंगी?

उत्तर (महुआ माजी) : हम पार्टी के सिपाही हैं। पार्टी अगर निर्देश देगी, तो चुनाव लड़ूंगी। जो पार्टी बोलेगी, वहीं करूंगी।

प्रश्न : शुभोजीत भी सक्रिय हैं, क्या उन्हें अगला विधायक समझा जाए?

उत्तर : वे पार्षद चुनाव के लिए तैयारी कर रहे थे। डिप्टी मेयर के लिए, लेकिन चुनाव नहीं हुआ।

प्रश्न : हिमंता बिस्वा सरमा ने आपके इस सवाल कि वे असम में यहां के आदिवासियों को रिजर्वेशन नहीं

दिलवा पाए, का जवाब दिया है। उनका कहना है कि कल्पना सोरेन रिजर्व सीट से क्यों खड़ी नहीं होतीं?

उत्तर : उनसे (हिमंता से) कोई पूछकर कोई काम करेगा क्या? उनसे पूछकर कल्पना सोरेन चुनाव लड़ेंगी? उनकी जहां से इच्छा होगी, वहां से चुनाव लड़ेंगी। कल्पना सोरेन के पार्टी में आने से पार्टी और भी मजबूत हुई है।

प्रश्न : क्या मंईयां सम्मान जैसी योजनाओं को वोट में बदला जा सकता है? भाजपा कह रही है कि बिना फंड के योजना नहीं चलेगी?

उत्तर : मुख्यमंत्री हेमंत का संकल्प है कि झारखंड को देश का सबसे विकसित राज्य बनाना है। भाजपा ने अपने कार्यकाल में इसे पिछड़े राज्य की श्रेणी में ही बनाए रखा था। भाजपा के कार्यकाल में महिला तस्करी जैसे अपराध चरम पर थे। हेमंत सोरेन जब मुख्यमंत्री बने, तब महिलाओं और युवाओं को सशक्त करके इस राज्य को विकसित और देश का सर्वश्रेष्ठ राज्य बनाने का संकल्प लिया। सभी जानते हैं कि जो झारखंड का खजाना था, वह पूरी तरह से खाली करके रघुवर सरकार गई थी।

प्रश्न : केंद्र के पास राज्य के एक लाख करोड़ रुपये से अधिक का कौन सा बकाया है? और, नहीं देने से आपलोग क्या करेंगे?

उत्तर : यह तो कोयले की रॉयल्टी का पैसा है। मैंने भी कई बार पार्लियामेंट में बोला है। केंद्र इसलिए आनाकानी कर रहा है, क्योंकि वह चाहता है कि जिस-जिस राज्य में भाजपा की सरकारें नहीं हैं, उन राज्यों का विकास नहीं हो। इसलिए जान-बूझ कर ऐसा करती है। मुख्यमंत्री योजना के तहत यहां 8 लाख मकानों को और भी पैसा देना है। उसका पैसा कहीं और शिफ्ट कर दिया गया। कई बार मुख्यमंत्री ने चिठ्ठी लिखी, लेकिन जब पैसा नहीं आया तो मुख्यमंत्री अबुआ आवास योजना लेकर आए।

प्रश्न : आदिवासियों का धर्मांतरण और बांग्लादेशी घुसपैठ के मुद्दों पर पब्लिक को क्या बताया जाएगा?

उत्तर : बांग्लादेशियों और घुसपैठियों को रोकने का काम केंद्र का है। राज्य पुलिस का नहीं है। केंद्र इसमें विफल है। यह तो उलटा चोर कोतवाल को डाटें वाला मामला हो गया।

प्रश्न : भ्रष्टाचार झारखंड में मुद्दा बनेगा या नहीं, मंत्री अधिकारी जेल में हैं।

उत्तर : ये जो जेल गए हैं, वे भाजापा के मंत्री लोग के कार्यकाल में काम करते थे। जांच होगी, तो सबके कार्यकाल की जांच होगी। वे केवल एक कार्यकाल की जांच करा रहे हैं। पूजा सिंघल को 2005 के मनरेगा घोटाले को ले कर गिरफ्तार किया गया था। इस तरह से दिखाया गया कि जैसे घोटाला इस सरकार में हुआ हो। पल्स हॉस्पिटल को दिखाया गया, लेकिन वह तो भाजपा के कार्यकाल में बना है।

प्रश्न : आज कथित तौर पर प्रतिबंधित मांस मंदिर के सामने फेंके जाने को लेकर हंगामा हुआ, इस पर क्या कहती हैं।

उत्तर : देश विभाजन के बाद एक किताब लिखी गई थी कि कैसे लड़ाया जाता है। अभी चुनाव आया है। जहां-जहां चुनाव है, हर जगह इस तरह की घटना होगी। यह भाजपा का जाना-पहचाना स्टंट है। कोई सरकार ऐसा कराएगी क्या? यहां इतनी शांति से लोग हर तरह का पर्व मनाते हैं। अचार संहिता लगने वाला है। इसलिए भाजपा ने यह सब स्टंट शुरू किया है।

हिमंता बिस्वा आज टाटीसिलवे में करेंगे परिवर्तन सभा

रांची। असम के मुख्यमंत्री एवं विधानसभा चुनाव सह प्रभारी हिमंता बिस्वा सरमा आज सोमवार को दोपहर 3:00 बजे से टाटी सिल्वे में परिवर्तन सभा को संबोधित करेंगे। वहीं ओडिशा के मुख्यमंत्री मोहन चरण मांझी दोपहर 12:00 बजे पश्चिम सिंहभूम जिले के अनुमंडल कार्यालय के समीप स्थित जगन्नाथपुर जमनी मैदान में परिवर्तन सभा को संबोधित करेंगे।

भाजपा के प्रदेश प्रभारी का कार्यक्रम एक अक्टूबर से

रांची। भाजपा के प्रदेश प्रभारी लक्ष्मीकांत वाजपेई 1 अक्टूबर को बोकारो जिले के चंदनक्यारी में विस के प्रमुख कार्यकर्ताओं के साथ सुबह 11:00 बजे बैठक करेंगे। श्री वाजपेई बोकारो परिसदन में बोकारो विस के प्रमुख कार्यकर्ताओं के साथ दोपहर 1:00 बजे बैठक करेंगे। श्री वाजपेई शाम 3:00 बजे बेरमो के जैना मोड़ में बेरमो विस के प्रमुख कार्यकर्ताओं के साथ बैठक करेंगे।

सफल रही परिवर्तन यात्रा : बाबूलाल

नवीन मेल संवाददाता

रांची। भाजपा प्रदेश अध्यक्ष बाबूलाल मरांडी ने कहा कि झारखंड भाजपा की परिवर्तन यात्रा आशा और उम्मीद से ज्यादा सफल रही। इसकी शुरूआत 20 सितंबर को केंद्रीय गृह मंत्री अमित शाह ने संताल परगना प्रमंडल और गिरिडीह के झारखंड धाम से की थी। रक्षा मंत्री राजनाथ सिंह 21 सितंबर को और केंद्रीय कृषि मंत्री शिवराज सिंह चौहान ने हजारीबाग प्रमंडल के इटखोरी और पलामू के भवनाथपुर स्थित वंशीधर मंदिर से प्रारंभ की थी। दक्षिण छोटानागपुर प्रमंडल के खूंटी जिले के अमरेश्वर धाम से भाजपा के राष्ट्रीय अध्यक्ष जेपी नड्डा ने इसकी शुरूआत 23 सितंबर को की थी। यह यात्रा अब तक राज्य के 24 जिलों, 74 विधानसभा, 202 प्रखंड की 4500 किलोमीटर की यात्रा तय कर चुकी है।

भाजपा प्रदेश अध्यक्ष बाबूलाल मरांडी प्रदेश कार्यालय में रविवार को मीडिया से बात कर रहे थे। मरांडी ने कहा कि अधिक बारिश के बावजूद भी जिस तादात में लोगों की भागीदारी इस यात्रा में रही, वह अपने आप में अद्भुत और अविस्मरणीय है। उन्होंने कहा कि परिवर्तन यात्रा का उद्देश्य राज्य की जनता को इंडी गठबंधन सरकार की झूठ और ठग के खिलाफ जागरुक करना था। भाजपा अपने उद्देश्य में सफल रही। अब तक 16 से 17 लाख लोग इस यात्रा में शामिल हुए।

हेमंत सरकार ने जनता को ठगा

मरांडी ने हेमन्त सरकार के पांच साल के कार्यकाल पर प्रहार किया। कहा कि यह सरकार पांच वर्षों तक राज्य की भोली भाली जनता को सिर्फ और सिर्फ ठगने का काम की है। अब जब चुनाव सामने है, तब भी जनता को ठगने के लिए दाने डाल रही है। हालांकि, जनता अब उनके झांसे में आने वाली नहीं है। उन्होंने कहा कि यात्रा के दौरान लोगों ने कहा कि वे हेमन्त सोरेन के चाल और चरित्र से अच्छी तरह वाकिफ हैं। जो व्यक्ति अपने पिता की कसम खाकर भी अपने वादे पूरे नहीं करता है, उससे विकास की उम्मीद करना ही बेमानी है। उनपर भरोसा नहीं किया जा सकता है। हेमन्त सरकार को बदलकर भाजपा की सरकार बनानी है।

सीएनटी-एसपीटी का सबसे ज्यादा उल्लंघन

मरांडी ने कहा कि हेमन्त सोरेन की सरकार किसी भी काम को ईमानदारी और प्रतिबद्धता के साथ नहीं करती है। सरकार ने पांच वर्षों तक राज्य की खनिज संपदा कोयला, बालू, पत्थर को दलाल और बिचौलियों के साथ मिलकर लूटने का काम की है। इस सरकार में सीएनटी और एसपीटी कानून का सबसे ज्यादा उल्लंघन हुआ है। आदिवासी जमीन का सबसे ज्यादा फजीर्वाड़ा हुआ है।

26 % शराब दुकानें मां-बहनों को दें

मरांडी ने कहा कि पहले भी मैंने शराब घोटाले के बारे में जो कहा था, वही हुआ। राज्य में फिर से शराब घोटाले की पटकथा लिखी जा रही है। टेंडर निकालकर उसे रद्द किया गया है। पसंदीदा ठेकेदार को टेंडर देने के लिए यह किया गया है। उन्होंने सरकार से मांग की कि राज्य की 26 प्रतिशत शराब दुकान सड़क किनारे हड़िया दारू बेचने वाली आदिवासी माता और बहनों को दिया जाए ताकि, वे अपनी गुजर बसर कर सके।

बदलाव का आभास दे चुकी है यात्रा

मरांडी ने कहा कि परिवर्तन यात्रा का समापन प्रधानमंत्री नरेंद्र मोदी दो अक्टूबर को हजारीबाग में करेंगे। उन्होंने कहा कि परिवर्तन यात्रा के क्रम में इस बात का आभास हुआ है कि राज्य की जनता वर्तमान हेमन्त सोरेन सरकार के झूठ, ठग और भ्रष्टाचार से त्रस्त हो चुकी है। इसे बदलने का मन बना चुकी है। इस अवसर पर प्रदेश मीडिया प्रभारी शिवपूजन पाठक और प्रदेश प्रवक्ता राफिया नाज भी मौजूद थे।

न्यूज बॉक्स

प्रधानमंत्री के दौरों से झामुमो को दौरा पड़ रहा : प्रतुल शाहदेव

रांची। भाजपा के प्रदेश प्रवक्ता प्रतुलशाह देव ने रविवार को

झारखंड मुक्ति मोर्चा पर बड़ा हमला करते हुए कहा कि झामुमो का वास्तविक अर्थ झारखंड मुद्रा मोचन पार्टी है। पांच वर्षों में इन पर 70,000 करोड़ के घपले-घोटाले का आरोप लगा। मुख्यमंत्री हेमंत सोरेन जमीन विवाद में 5 महीने के लिए जेल घूम आए। झामुमो हेमंत सोरेन को बेल मिलने पर क्लीन चिट दे रही है जबकि ट्रायल अभी तक शुरू भी नहीं हुआ। पूर्व मंत्री आलमगीर आलम और हेमंत सोरेन के दरबार के प्रेम प्रकाश, अमित अग्रवाल, पंकज मिश्रा जैसे नवरत्न अभी भी जेल में बंद हैं। प्रतुल ने कहा कि देश के प्रधानमंत्री जब झारखंड आते हैं तो झारखंड मुक्ति मोर्चा को बदहवासी में दौरा पड़ने लगता है। प्रधानमंत्री विश्व के सबसे लोकप्रिय नेता है और उन्होंने देश की तस्वीर और तकदीर बदल दिया। भ्रष्टाचार के खिलाफ में प्रधानमंत्री के नेतृत्व में पूरी देशव्यापी मुहिम चली है। जाहिर तौर पर इस मुहिम से झारखंड मुक्ति मोर्चा डरा हुआ है और यह डर अच्छा है। झारखंड मुक्ति मोर्चा के नेताओं को अपनी बदहवासी वाली मानसिक स्थिति का इलाज किसी बढ़िया मनोचिकित्सक से कराना चाहिए। प्रतुल ने कहा कि घुसपैठ के मामले में उच्च न्यायालय में सरकार के दबाव में उपायुक्तों ने झूठ बोला जो हाई कोर्ट में एक्सपोज हो गया। अब तो कमेटी इस बात की जांच भी करेगी।

पेपर लीक मामले पर लीपापोती कर रही है राज्य सरकार : आजसू

रांची। राज्यभर के लाखों अभ्यर्थियों ने 21 और 22 सितंबर को हुए जेएसएससी सीजीएल के पेपर लीक का अंदेशा जताया है। अखिल झारखंड छात्र संघ अभ्यर्थियों की जायज मांग और कल होने वाले अनिश्चितकालीन धरने को नैतिक समर्थन देती है। सरकार इस मामले की निष्पक्ष जांच करने की जगह एक कमिटी बन कर मामले की लीपापोती करने में लगी है। उक्त बातें अखिल झारखंड छात्र संघ के प्रदेश अध्यक्ष ओम वर्मा ने कही। जेएसएससी सीजीएल मामले की निष्पक्ष जांच कराने की मांग को लेकर आजसू ने अल्बर्ट एक्का चौक पर मुख्यमंत्री का पुतला दहन किया। उन्होंने कहा कि सरकार ने परीक्षा लेने के लिए दो दिनों तक इंटरनेट बंद किया था लेकिन फिर जेएसएससी कदाचार मुक्त परीक्षा कराने में विफल रही। इस दौरान मुख्य रूप प्रदेश अध्यक्ष ओम वर्मा, ज्योत्सना केरकेटा, प्रियांशु सिन्हा, पवन सिंह, सक्षम झा, करण पाठक, अंजू कुमारी, आनंद यादव, राजेश सिंह, सिंटू कुमार इत्यादि उपस्थित थे।

वकीलों को भी मिलेगी एयर एंबुलेंस की सुविधा

रांची। झारखंड हाईकोर्ट के महाधिवक्ता कार्यालय सभागार में हुई झारखंड अधिवक्ता कल्याण निधि न्यासी समिति की बैठक में राज्य के विभिन्न जिलों के जीपी (सरकारी वकील), एजीपी समेत जिला स्तरीय ट्रस्टी समिति के अधिकारियों की उपस्थिति में डेथ क्लेम से जुड़े दो करोड़ रुपए की राशि का चेक का वितरण किया गया जिसे जिलों के ट्रस्टी मेंबर के पदाधिकारियों ने प्राप्त किया । महाधिवक्ता राजीव रंजन जो झारखंड अधिवक्ता सह कल्याण निधि न्यासी समिति के अध्यक्ष ने कहा कि ट्रस्टी एवं राज्य सरकार के संयुक्त मद से मिलने वाली बीमा में वकीलों के परिवार के सदस्य भी लाभान्वित होंगे, चाहे वे उनके माता-पिता हों, पति-पत्नी हों, 25 साल से कम उम्र के बच्चे हों या उनकी विधवा बहनें. सभी इस बीमा से लाभान्वित होंगे। उन्होंने बताया कि इस बीमा के तहत एयर एंबुलेंस की सुविधा भी अधिवक्ताओं को उपलब्ध कराई जाएगी और पेंशन जो अब दोगुनी होकर 14,000 रुपए मिलेंगी , उसे ज्यादा से ज्यादा बुजुर्ग और रिटायर हो चुके अधिवक्ताओं तक पहुंचाना है। मौजूदा ट्रस्ट में शामिल 15,000 अधिवक्ताओं को इसका लाभ जल्द से जल्द मिलेगा ।

●15,000 अधिवक्ताओं को मिलेगा लाभ

भारत की महानता का गीत है मन की बात कार्यक्रम : बाबूलाल

रांची। आज भारत के यशस्वी प्रधानमंत्री नरेंद्र मोदी ने जनता के सामने मन की बात कार्यक्रम के 114वें संस्करण को संबोधित किया। कार्यक्रम के 10वर्ष पूर्ण होने के उपलक्ष्य में यह कार्यक्रम ऐतिहासिक बन गया। आज पूरे प्रदेश में भाजपा कार्यकर्ताओं ने बूथों पर कार्यक्रम को सुना। रांची जिलांतर्गत गोंदा मंडल में कार्यकर्ताओं के साथ कार्यक्रम को सुनते हुए भाजपा प्रदेश अध्यक्ष एवम पूर्व मुख्यमंत्री बाबूलाल मरांडी ने कहा कि मन की बात कार्यक्रम सचमुच में भारत की महानता, गौरव का गीत है। उन्होंने कहा कि मन की बात का इंतजार आम जनता और कार्यकर्ता एक महीने तक करते हैं। कहा कि जानकारियों से भरे इस कार्यक्रम में प्रकृति,संस्कृति के साथ विरासत और विकास भी समाहित रहते हैं। उन्होंने कहा कि वोकल फॉर लोकल केलिए प्रधानमंत्री जी के आग्रह ने जनता को बार बार प्रेरित किया है।

गांधी जयंती से राज्य में शुरू होगा कांग्रेस का चुनावी अभियान : केशव

नवीन मेल संवाददाता

रांची। कांग्रेस का चुनावी अभियान पूरे प्रदेश में महात्मा गांधी की 155वीं जयंती पर दो अक्टूबर को औपचारिक रूप से शुरू होगी। यह घोषणा प्रदेश कांग्रेस अध्यक्ष केशव महतो कमलेश ने संवाददाता सम्मेलन में की। श्री कमलेश ने कहा कि एक माह में 24 जिलों में 25 'संवाद आपके साथ' कार्यक्रम का आयोजन किया गया, जिसका समापन हो गया है। इस दौरान सभी जिलों में संगठन की संपूर्णता के संबंध में बातें सामने आई। चुनाव को लेकर समितियों की बैठक चल रही है। इसी कड़ी में पूरे झारखंड के डेलिगेट्स, प्रखंड अध्यक्ष, जिला अध्यक्ष, विधायक, सांसद, मंडल अध्यक्ष सहित अन्य नेताओं की वृहद बैठक 30 सितंबर को आहूत की गई है। इसमें प्रदेश प्रभारी गुलाम अहमद मीर, सप्तगिरि शंकर उलका, सिरीबेला प्रसाद, छत्तीसगढ़ के पूर्व मुख्यमंत्री भूपेश बघेल उपस्थित रहेंगे। इसी

दिन मेनिफेस्टो कमिटी के लोगों से भी वरीय नेता मिलेंगे। श्री कमलेश ने कहा कि सत्य, अहिंसा, शांति के अग्रदूत महात्मा गांधी की जयंती को पूरे विश्व स्तर पर अहिंसा दिवस के रूप में मनाया जाता है। उनकी जयंती पर चुनावी अभियान प्रारंभ करने के अवसर पर स्वतंत्रता आंदोलन के दौरान गांधी के जरिये चलाए गए विभिन्न आंदोलनों का स्मरण एवं विस्तृत चर्चा किया जाएगा। देश की आजादी के आंदोलन में अपना योगदान देने वाले टाना भक्तों के विशाल कार्यक्रम बीजुपाड़ा में सोमा टाना भगत की प्रतिमा के समक्ष किया जाएगा। मौके पर सुबोधकांत सहाय ने कहा कि दो अक्टूबर से अभियान प्रारंभ होगा। राज्य के नेताओं की चार टीम बनाई गई हैं, जो पहले चरण में उन क्षेत्रों में अभियान चलाएगी। जहां पिछले विधानसभा चुनाव में कांग्रेस के उम्मीदवार थे। सीट बंटवारे के पश्चात दूसरे चरण में गठबंधन उम्मीदवारों के लिए अभियान चलेगा। विधानसभा स्तर पर संवाद यात्रा हर टोला, गांव तक जाएगी। 15 अक्टूबर से जिला स्तर के नेता पंचायत में अभियान चलाएंगे। इसके माध्यम से सरकार की उपलब्धियां को लोगों तक पहुंचाना है। चुनाव में जाने के लिए हमारे पास सरकार के किए हुए कार्य पूंजी के रूप में है। हमारे नीतियों में भविष्य के विकास की झलक है।

सीजीएल व उत्पाद सिपाही की दौड़ पर रक्षा राज्य मंत्री ने सरकार को घेरा, कहा

युवाओं को बरगलाने का काम बंद करें और उन्हें इंसाफ दें

नवीन मेल संवाददाता

रांची। जेएसएससी की सीजीएल परीक्षा को लेकर रक्षा राज्य मंत्री सह रांची के सांसद संजय सेठ ने राज्य सरकार को आड़े हाथों लिया है। परीक्षा में हुई गड़बड़ी पर संजय सेठ ने कहा कि सरकार ने दो दिन तक इंटरनेट बंद करके सिर्फ राज्य के लोगों को परेशान करने का काम किया है। इस परीक्षा में जो कदाचार होना था, वह कदाचार हो चुका था। इंटरनेट बंदी के नाम पर जनता का आई वाश किया गया है। यह सरकार परीक्षा के नाम पर इलेक्शन से पूर्व कलेक्शन की तैयारी में लगी हुई है। रक्षा राज्य मंत्री ने कहा कि झारखंड के लाखों युवा 5 वर्षों से इस बात का इंतजार कर रहे हैं। उन्हें राज्य सरकार नौकरी देगी परंतु यह सरकार नौकरी नहीं दे रही है। नौकरी मांगने वाले युवाओं पर लाठियां चलवा रही हैं। उनका दमन कर रही है। जेएसएससी की

परीक्षा में पूर्व में गड़बड़ी हो चुकी थी। सरकार ने इस बार जो परीक्षा लिया, उसमें भी व्यापक पैमाने पर गड़बड़ी हुई है। अभ्यर्थी इस पर सवाल उठा रहे हैं परंतु सरकार जांच के नाम पर खानापूर्ति कर रही है। रक्षा राज्य मंत्री ने यह भी दावा किया है कि पूर्व की परीक्षाओं से जुड़े कई सवाल इस परीक्षा में भी दोहराए गए थे, जो कहीं ना कहीं कदाचार का ही हिस्सा है। इंटरनेट बंद करके उस कदाचार को फैलने से रोकने का प्रयास किया गया है। आज भी युवा सड़कों पर है। जेएसएससी के पास युवा न्याय मांगने नहीं जाए, इसके लिए तानाशाही करके निषेधाज्ञा लागू कर दी गई है। प्रतिदिन दर्जनों युवाओं का फोन आता है कि इस तरह की गड़बड़ी हुई है। राज्य सरकार में यदि तनिक भी नैतिकता है तो इन युवाओं की बात सुन ले। मुख्यमंत्री खुद पहल करें और जो युवा गड़बड़ी की बात कह रहे हैं, उन युवाओं को बैठाएं और इस पर संज्ञान लें। इसके साथ ही दोषियों पर कार्रवाई भी सुनिश्चित करें। श्री सेठ ने उत्पाद सिपाही की दौड़ में भी हुई गड़बड़ी और लापरवाही के कारण 17 युवाओं की मौत पर सवाल उठाया है। उन्होंने कहा है कि राज्य सरकार के लिए हो सकता है, यह युवाओं के जान की कीमत कुछ नहीं हो परंतु यह युवा अपने परिवार के भविष्य है। कई घरों के चिराग बुझ गए।

युवाओं के भविष्य से खिलवाड़ कर रही है सरकार : सुदेश महतो

नवीन मेल संवाददाता

रांची। सरकार ने चुनाव से पहले युवाओं से कई लोकलुभावन वादें किए थे। 5 लाख नौकरी और बेरोजगारी भत्ता देने का वादा करने वाली सरकार ने युवाओं को बेरोजगारी के दलदल में धकेलने का काम किया है। युवा आज पेपर लीक, परीक्षा परिणाम और नियुक्ति पत्र जैसी मांगों को लेकर सड़कों पर हैं। युवाओं के भविष्य से खिलवाड़ करने वाली सरकार को सत्ता में रहने का कोई हक नहीं है। उक्त बातें आजसू पार्टी अध्यक्ष सुदेश कुमार महतो ने युवा आजसू के मिलन समारोह में कही। इस दौरान आशीष कुमार चौरसिया उर्फ प्रधान जी के नेतृत्व में वार्ड नंबर 46 के बड़ी संख्या में युवाओं ने युवा आजसू की सदस्यता ग्रहण की। उन्होंने कहा कि युवा आजसू शुरूआत से ही युवाओं से जुड़े सभी प्रकार के मुद्दों को मुखरता से उठाती आई है। हक और अधिकार से वंचित राज्य के युवाओं की सशक्त आवाज बन चुका है युवा आजसू। युवाओं का बढ़ता विश्वास हमारी सबसे बड़ी ताकत है। मौके पर मुख्य रूप से रांची जिला सह प्रभारी नीरज वर्मा, अभिषेक झा, प्रशांत पाठक, रांची महानगर संयोजक अभिषेक शुक्ला उपस्थित रहें।

इन्होंने सदस्यता ग्रहण की : जितेंद्र शर्मा, रवि शंकर सिंह, उमेश साहू, समुद्र कुमार चौरसिया, चंदन वर्मा, अनुज झा, सूरज वर्मा, टिंकू मिश्रा, अमरजीत चौहान, कृष्ण मुरारी चौधरी, देव कुमार कुमार, राकेश कुमार यादव, दिनेश सिंह, शैलेश कुमार सिंह, अभिषेक कुमार दीपक रंजन समेत कई युवाओं ने युवा आजसू की सदस्यता ग्रहण की।

सातवें राष्ट्रीय पोषण माह का समापन समारोह आज रांची में

देश के 11 हजार से अधिक सक्षम आंगनबाड़ी केंद्रों का होगा उद्घाटन

नवीन मेल संवाददाता

रांची/नई दिल्ली। सातवें राष्ट्रीय पोषण माह 2024 का समापन समारोह आज सोमवार को रांची स्थित शौर्य सभागर में किया जायेगा। समारोह में राज्यपाल संतोष गंगवार, केन्द्रीय महिला एवं बाल विकास मंत्री अन्नपूर्णा देवी, झारखंड सरकार की डब्ल्यूसीडी एंड एसएस मंत्री बेबी देवी, केन्द्रीय रक्षा राज्यमंत्री संजय सेठ, महिला एवं बाल विकास मंत्रालय के सचिव, भारत सरकार के महिला एवं बाल विकास मंत्रालय और झारखंड राज्य सरकार के अन्य अधिकारी उपस्थित रहेंगे।

सातवां राष्ट्रीय पोषण माह (1-30 सितंबर, 2024), बेहतर प्रशासन के लिए प्रौद्योगिकी के उपयोग के साथ-साथ एनीमिया, विकास संबंधी निगरानी, पूरक आहार और 'पोषण भी पढाई भी' पर केन्द्रित रहा। महीने भर चलने वाले इस अभियान में 'एक पेड़ मां के नाम'

केन्द्रीय महिला एवं बाल विकास मंत्री अन्नपूर्णा देवी होंगी शामिल

पहल के माध्यम से 'पर्यावरणीय स्थिरता' पर भी जोर दिया गया, जिसमें सभी आंगनबाड़ी केन्द्रों में पौधरोपण को प्रोत्साहित किया गया। अब तक विभिन्न राज्यों/केन्द्र-शासित प्रदेशों द्वारा इस पोषण माह के दौरान लगभग 12 करोड़ गतिविधियां आयोजित की गई हैं। वर्ष 2018 में देश का पहला पोषण-केन्द्रित जन-आंदोलन शुरू होने के बाद से विभिन्न मंत्रालयों/विभागों के साथ तालमेल हमेशा इन जन-आंदोलनों के मूल में रहा है, क्योंकि इससे विविध प्रकार, विशेषकर जमीनी स्तर के लोगों साथ संपर्क स्थापित करने में मदद मिलती है।

'सक्षम आंगनबाड़ियों' को बेहतर पोषण, प्रारंभिक बचपन की देखभाल एवं शिक्षा (ईसीसीई) सुलभ कराने के उद्देश्य से मजबूत, उन्नत और पुनर्जीवित किया गया है। एक सक्षम आंगनवाड़ी केन्द्र की कुछ खास विशेषताओं में एलईडी स्क्रीन, स्वच्छ पेयजल के लिए जल निस्पंदन प्रणाली; प्रारंभिक बचपन की देखभाल एवं शिक्षा (ईसीसीई) के लिए सामग्री, बाला (बिल्डिंग एज लर्निंग ऐड) पेंटिंग, और विविध खाद्य पौधों एवं जड़ी-बूटियों को सुलभ कराने तथा कुपोषण से लड़ने के मिशन में मदद करने वाली पोषण वाटिका सहित उन्नत बुनियादी ढांचा शामिल हैं। पोषण माह के समापन समारोह के दौरान देश भर में स्थित 11 हजार से अधिक सक्षम आंगनबाड़ी केन्द्रों का वर्चुअल माध्यम से उद्घाटन भी किया जाएगा। कार्यक्रम स्थल पर झारखंड राज्य सरकार द्वारा मिशन पोषण 2.0 के विभिन्न पहलुओं को प्रदर्शित करने वाली एक प्रदर्शनी भी आयोजित की जाएगी। पोषण माह 2024 का समापन कार्यक्रम एक स्वस्थ एवं सुपोषित भारत की दिशा में सामूहिक प्रयासों का उत्सव मनाएगा। यह न केवल सभी भाग लेने वाले राज्यों के समर्पण को मान्यता देगा, बल्कि सक्षम आंगनवाड़ी केन्द्रों के माध्यम से लाभार्थियों एवं समुदायों की बढ़ी हुई भागीदारी को सुनिश्चित करते हुए निरंतर जन-आंदोलनों के माध्यम से जमीनी स्तर के आंदोलनों को मजबूत करने में विभिन्न हितधारकों के सहयोग की महत्वपूर्ण भूमिका को भी रेखांकित करेगा।

पूर्व राष्ट्रपति डॉ जाकिर हुसैन के नाम पर बने पार्क की हालत खराब

नवीन मेल संवाददाता। रांची

भारत के राष्ट्रपति रहे डॉ जाकिर हुसैन के नाम से राजधानी रांची में राजभवन के समीप बने पार्क की आज दुर्दशा हो गई है। पार्क के एक छोर पर आंदोलनकर्मी और धरनाकर्मियों की भीड़ जमी रहती है, तो दूसरे छोर पर ऑटो, रिक्शा, फल की दुकानें हैं। वहीं, जाकिर हुसैन पार्क की टूटी-फूटी चारदीवारी के समीप आसपास के लोग और आने-जाने वाले लोगों ने शौचालय बना दिया है, क्योंकि निकट में कोई साफ व उपयोग लायक शौचालय नहीं है। पार्क के अंदर की हालत भी खराब है। जाकिर हुसैन पार्क अपने उद्धारक के इंतजार में है। यह बाट जोह रहा है कि कोई आकर उसकी देख-रेख और साफ-सफाई करे। वर्ष 2021 में मुख्यमंत्री हेमंत सोरेन के आदेश पर राजधानी के नगर निगम क्षेत्रों में आने वाले पार्क का सौंदर्यीकरण करवाया गया था। उस समय रातों-रात जाकिर हुसैन पार्क को भी बेहतर किया गया था। लेकिन, वह देख-रेख सिर्फ एक दिन की ही रही। आज की तारीख में पार्क कचरे के ढेर में तब्दील हो गया है। पार्क को घेरने के लिए लगाई गई ग्रिल

में जंग लग गया है। ग्रिल जगह-जगह से टूट गई है। पार्क के अंदर जहां-तहां सूखे पौधे फेंके हुए हैं। रांची नगर निगम के कार्यालय से महज कुछ दूरी पर बने इस जाकिर हुसैन पार्क पर निगम का ध्यान नहीं है। पार्क के अंदर की स्थिति किसी कचरा डंप से अलग नहीं हैं। सीमेंट से बने कई बेंच टूटे हुए हैं, वहीं कुछ जगह दीवार भी टूटी हुई है। इन सब के बीच पार्क के अंदर एक जगह पर कुछ खरगोश भी रखे हुए हैं, जिन्हें देखने के बाद कहा जा सकता है कि उनका भी कोई ख्याल नहीं रखा जाता होगा।

कचरे का ढेर बन चुका है यह पार्क

वर्ष 2002 में पूर्व मुख्यमंत्री बाबूलाल मरांडी के कार्यकाल में डॉ जाकिर हुसैन पार्क का उद्घाटन किया गया था। लेकिन, कुछ वर्षों तक संचालन के बाद पार्क आठ वर्षों तक बंद पड़ा रहा। 2021 में मुख्यमंत्री हेमंत सोरेन ने अधिकारियों को शहर के सौंदर्यीकरण और पार्कों के उचित देखभाल का निर्देश दिया था। मुख्यमंत्री के निर्देश के बाद झारखंड के नगर प्राधिकरण निदेशालय के तहत रांची नगर निगम ने शहर के लोगों के लिए स्वच्छ वातावरण बनाने के लिए कई योजनाएं शुरू कीं। इसके तहत 'रमनीक रांची' नामक एक समर्पित योजना भी शुरू की गई। वर्ष 2021 में डॉ जाकिर हुसैन पार्क की स्थिति काफी खराब थी। एक दिन के लिए उसकी देखभाल की गई और फिर किसी ने ध्यान नहीं दिया। डॉ जाकिर हुसैन जैसे महापुरुष के नाम पर राजधानी के बीचों-बीच बने पार्क पर किसी की नजर नहीं हैं और ना ही

परवाह है। राजभवन के रास्ते से मंत्रियों, विधायकों का गुजरना होता है और उसी रास्ते पर यह पार्क बना है। लेकिन, किसी का ध्यान पार्क की दयनीय स्थिति पर नहीं गया। शासन-प्रशासन इस ओर लापरवाह है। इस विषय पर राष्ट्रीय नवीन मेल ने विगत 27 सितंबर को नगर संस्करण में खबर प्रकाशित की थी। इस पर रांची नगर निगम के उप प्रशासक रवींद्र कुमार ने कहा कि तुरंत कार्रवाई होगी। नगर निगम स्वास्थ्य शाखा से कोऑर्डिनेशन करके साफ-सफाई का भी कार्य किया जाएगा। लेकिन, ना ही बाहर की सफाई हुई, और ना ही पार्क के अंदर कुछ बदला है।

राजधानी रांची में मॉड्यूलर शौचालय की हालत खस्ता

कामकाजी महिलाएं हो रहीं कुव्यवस्था का शिकार

नवीन मेल संवाददाता। रांची

राज्य सरकार अक्सर महिला सशक्तीकरण पर जोर देती है, लेकिन राजधानी में कामकाजी या अन्य महिलाओं के लिए सड़कों पर ढंग के शौचालय भी नहीं हैं। राजधानी रांची में कुल 150 महिला/पुरुष मॉड्यूलर शौचालय हैं। इन 150 शौचालयों में 50 प्रतिशत महिला शौचालय हैं। राजधानी के ये सभी 150 मॉड्यूलर शौचालय सुलभ इंटरनेशनल संगठन की देख-रेख में हैं। सूत्रों की मानें तो रांची नगर निगम की ओर से सुलभ इंटरनेशनल संगठन को मॉड्यूलर शौचालय के रख-रखाव के लिए प्रतिमाह प्रति यूनिट 5,000 रुपये दिए जाते हैं। कुल 150 शौचालय के लिए सालाना करीब एक करोड़ की राशि का भुगतान किया जाता है। इसी क्रम में राष्ट्रीय नवीन मेल के सर्वे में राजधानी के शहरी इलाकों में बनाए गए लगभग सभी मॉड्यूलर शौचालयों में त्रुटि मिली। कहीं शौचालय की कुंडी खराब है, तो कहीं पानी नहीं है और कहीं कमोड टूटा हुआ है। नगर निगम का इन शौचालयों पर ध्यान नहीं है। और, नगर निगम की इस लापरवाही का सबसे अधिक शिकार चौक-चौराहों पर तैनात ट्रैफिक महिला पुलिस कर्मी होती हैं। पुरुष शौचालयों की स्थिति भी कुछ खास अच्छी नहीं है। कायदे से सुलभ इंटरनेशनल की यह जिम्मेदारी है कि सभी शौचालयों को साफ रखे और इसके रखरखाव पर ध्यान दे।

▶ रांची नगर निगम और सरकार दोनों ही साधे हैं मौन

▶ महिलाओं को ढंग का शौचालय भी नहीं दे पा रही सरकार

उठते सवाल

- यदि रांची नगर निगम प्रतिमाह सुलभ इंटरनेशनल संगठन को राशि का भुगतान कर रही है, तो फिर शौचालय उपयोग करने लायक क्यों नहीं है?
- यदि सुलभ इंटरनेशनल रख-रखाव में सक्षम नहीं है, तो रांची नगर निगम इस पर मौन क्यों है?
- झारखंड सरकार इसकी सुधि क्यों नहीं ले रही है?

छात्राओं ने कहा, मॉड्यूलर शौचालय इस्तेमाल करने लायक नहीं

राष्ट्रीय नवीन मेल की संवाददाता ने राजधानी के मॉड्यूलर शौचालयों का जायजा लिया। और, इसमें हर दिन कुछ न कुछ खामियां ही दिखीं। राजधानी के शहरी इलाकों में स्थित मॉड्यूलर शौचालय का इस्तेमाल करने वाली कामकाजी महिलाओं, छात्राओं और अन्य वर्ग की महिलाओं ने इसकी खराब व्यवस्था और स्थिति पर नाराजगी जाहिर की। कांटाटोली रांची की रहने वाली नूतन से जब मोरहाबादी क्षेत्र में मौजूद मॉड्यूलर शौचालय के बारे में पूछा गया, तो उन्होंने कहा कि रांची के लगभग सभी शौचालय उपयोग करने के काबिल नहीं है। वहीं, छात्रा अर्चना, खुशी, गौरी, नंदनी और सृष्टि ने मॉड्यूलर शौचालय के विषय में कहा कि ये महिलाओं के उपयोग करने के लायक नहीं हैं। ये गंदगी से भरी हुई हैं। मॉड्यूलर शौचालयों में ना ही अंदर से कुंडी है, ना लाइट। इसमें पानी भी नहीं रहता है। जाकिर हुसैन पार्क के पास भी शौचालय है, लेकिन उपयोग करने लायक नहीं है। इसमें ना दरवाजे हैं, ना ही पानी। यह स्थिति महिला और पुरुष दोनों ही शौचालयों की है। महत्वपूर्ण बात यह है कि अंदर से कुंडी नहीं होने से शौचालय के प्रयोग में महिलाएं असुरक्षित महसूस करती हैं। और, इस कारण वे बाहर में शौचालय का प्रयोग नहीं करती हैं। इस वजह से वे कई बीमारियों का शिकार भी होती हैं।

वास्तविक स्थिति और सुलभ इंटरनेशनल के दावों में मेल नहीं

राजधानी रांची में सुलभ इंटरनेशनल संगठन को नगर निगम द्वारा मॉड्यूलर शौचालयों के रख-रखाव की जिम्मेदारी दी गई है। सुलभ इंटरनेशनल में कार्यरत रांची के मोड्यूलर शौचालयों के इंचार्ज शैलेंद्र ने बताया कि 15 दिनों पहले ही शौचालयों की मरम्मत की गई थी। हालांकि, तस्वीरों और सुलभ इंटरनेशनल की बातों में कोई मेल नहीं है।

राजधानी में चोर बेलगाम आभूषण विक्रेता परेशान

नवीन मेल संवाददाता। रांची

राजधानी रांची में आए दिन आभूषण दुकानों में चोरी की घटनाएं सामने आ रही हैं। इसे लेकर सोना-चांदी के व्यवसायी काफी परेशान रह रहे हैं। राजधानी के शहरी इलाकों के साथ-साथ ग्रामीण इलाकों में भी चोरों का खौफ बना हुआ है। इस संबंध में ज्वेलरी विक्रेता प्रवीर तुल्सयान ने कहा- जिस तरह से राजधानी रांची में ज्वेलरी दुकानों में चोरी और लूटपाट के मामले बढ़े हैं, वह दुकानदारों के लिए यह चिंता का विषय बनता जा रहा है। वहीं, छिनतई की घटनाओं के कारण भी साधारणतः बिक्री में कमी हो रही है। सड़क पर चलते वक्त चेन चोरी या लूट के डर से आम जनता ने भी सोने-चांदी के आभूषणों की खरीद सीमित कर दी है। उन्होंने कहा कि इस तरह की घटनाओं और चोरों से खुद को सुरक्षित रखने के लिए वे निजी स्तर से बंदूकधारी गार्ड को बहाल करेंगे। साथ ही, फेस्टिव सीजन में प्रशासनिक सहायता भी प्राप्त होगी। हालांकि, चोरों में कोई डर नहीं है और इस कारण आए दिन चोरी की घटनाएं घट रही हैं। वहीं, सोना-चांदी के अन्य विक्रेताओं ने कहा कि गिरफ्तारियां तो हो रही हैं, लेकिन लूटे गए सारे सामान वापस नहीं मिल पा रहे हैं। कहा कि अपराधियों में प्रशासन का डर का नहीं रह गया है, जिस कारण ऐसी घटनाओं को अंजाम दिया जा रहा है। खास तौर से ग्रामीण इलाकों में पेट्रोलिंग या सिक्योरिटी बढ़ाना बेहद जरूरी हो गया है, क्योंकि अब चोरों के निशाने पर ग्रामीण इलाके की भी दुकानें हैं। व्यवसायियों ने कहा कि राज्य सरकार भी सोना-चांदी के विक्रेताओं की सुरक्षा पर पर ध्यान दे। राजधानी में सोना-चांदी की दुकानों में बढ़ रही चोरियों के मद्देनजर रांची के एसपी राजकुमार मेहता ने कहा कि इस संबंध में दुकानदारों को दिशा निर्देश दे दिए गए हैं। बता दें बीते 14 जुलाई को राजधानी रांची के आभूषण दुकानों एवं प्रतिष्ठानों में सुरक्षा व्यवस्था को और बेहतर व पुख्ता बनाने के लिए रांची एसएसपी ने जेवर दुकानदारों से गहन मंथन किया था। जेवर दुकानदारों के साथ बैठक कर रांची एसएसपी ने कारोबारियों के लिए राजधानी में भय मुक्त वातावरण कैसे बनाया जाए, इसकी रणनीति तैयार की थी।

प्रवीर तुल्सयान

आभूषण प्रतिष्ठानों पर विशेष ध्यान दिया जाएगा : ग्रामीण एसपी

रांची के ग्रामीण एसपी सुमित अग्रवाल ने कहा त्योहारों का समय चल रहा है, ऐसे में ज्वेलरी के प्रतिष्ठानों पर विशेष ध्यान दिया जाएगा। भीड़-भाड़ के माहौल में किसी तरह की कोई घटना ना हो, इसके लिए पूरी व्यवस्था की जाएगी। पुलिस द्वारा पेट्रोलिंग की जाएगी। साथ ही, पुलिस कर्मी लोगों के बीच सिविल ड्रेस में तैनात रहेंगे। खास तौर पर, अपराधियों पर पुलिस की पैनी नजर रहेगी। झारखंड क्राइम कंट्रोल एक्ट के तहत पूर्व में अपराध में शामिल रहे लोगों की मॉनीटरिंग की जाएगी। रातू, कांके और नामकुम क्षेत्रों में पुलिस अपनी नजर बनाए रखेगी।

श्रीलेदर्स के मैनेजर दत्ता ने कहा, मिल रहा है बेहतरीन रिस्पांस

राजधानी के हरमू रोड में खुला श्रीलेदर्स का शोरूम

नवीन मेल संवाददाता। रांची

राजधानी के हरमू रोड में श्रीलेदर्स का शोरूम खुलने के बाद से ही सभी आयु वर्ग के लोगों की शॉपिंग थमने का नाम नहीं ले रही है। शोरूम में तरह-तरह के टी-शर्ट्स, जूतों के आकर्षक कलेक्शन, महिलाओं के लिए आकर्षक बैग एवं पर्स, चप्पल, हिल्स के सैंडल आदि के कलेक्शन हैं। इससे लोग अपने आप को श्रीलेदर्स की ओर जाने से रोक ही नहीं पा रहे हैं। शोरूम में ग्राहकों की भीड़ लगी हुई है। श्रीलेदर्स के मैनेजर संजीव कुमार दत्ता ने बताया कि बेहतरीन रिस्पांस मिल रहा है। ग्राहक काफी संतुष्ट हो रहे हैं। ग्राहकों की पसंद की हर चीज श्रीलेदर्स के पास है। राजधानी में स्थित श्रीलेदर्स के अन्य शोरूम की तुलना में ग्राहकों का इस ओर रुझान बढ़ रहा है।

▶ युवाओं के लिए आकर्षक टी-शर्ट्स और जूतों का है बेहतरीन कलेक्शन

रांची में मोबाइल छिनतई गिरोह के तीन सदस्य गिरफ्तार, 18 मोबाइल बरामद

रांची। रांची की चुटिया थाना पुलिस ने शहर में मोबाइल छिनैती करने वाले गिरोह के तीन अपराधियों को गिरफ्तार किया है। गिरफ्तार अपराधियों में अभय सिंह और बिट्टू, राजा सिंह और अभिषेक पाठक शामिल हैं। तीनों अपराधी चुटिया के रहने वाले हैं। इनके पास से छिनैती के 18 मोबाइल फोन ब्रांड किये गए है। सिटी एसपी राजकुमार मेहता ने रविवार को संवाददाता सम्मेलन में बताया कि गत 28 सितंबर को चुटिया निवासी विक्रम कुमार के लिखित आवेदन के आधार पर थाने में मामला दर्ज किया गया था । दर्ज मामले में बताया गया था कि सिटी सेन्टर के पास से 12 सितंबर को दो बाइक सवार अज्ञात अपराधियों ने विक्रम कुमार के हाथ से मोबाइल मदद के रूप मे फोन करने के लिए मांगा गया। इसके बाद अपराधी फोन छिनैती कर भाग गए। मामले की गंभीरता को देखते हुए सिटी डीएसपी के नेतृत्व में एक छापेमारी टीम का गठन किया गया। सीसीटीवी फुटेज के जांच से मामले में छिनैती करने वाले बाइक सवार अपराधी अभय सिंह उर्फ बिटु को गिरफ्तार किया गया। इसके निशानदेही पर दस मोबाइल तथा बाइक को बरामद किया गया। साथ ही इनके सहयोगी राजा सिंह और अभिषेक पाठक उर्फ रावण पाठक को गिरफ्तार किया गया है। इनके पास से आठ मोबाइल बरामद किया गया है। पुलिस ने अपराधियों के पास से कुल 18 मोबाइल और एक बाइक बरामद किया गया है।

राजधानी का सबसे पुराना और बेहतरीन मार्केट है

युवाओं की पहली पसंद है सैनिक मार्केट

▶ नए और आकर्षक कलेक्शन के मामले में सबसे आगे

नवीन मेल संवाददाता। रांची

राजधानी के सबसे पुराने और बेहतरीन मार्केट की गिनती में सैनिक मार्केट सबसे ऊपर है। वर्षों पुराने दुकानदार आज भी सैनिक मार्केट में नए और आकर्षक कलेक्शन से युवाओं का दिल जीत रहे हैं। यूं कहा जा सकता है कि युवाओं की पहली पसंद है सैनिक मार्केट। सैनिक मार्केट में वर्षों से दुकान संचालित कर रहे दुकानदारों और सैनिक मार्केट जवान भवन दुकानदार संघ के लोगों ने बताया कि यहां लगभग 134 दुकानें संचालित हो रही हैं। इस मार्केट में लगभग 30 प्रतिशत दुकानें कपड़ों की हैं, शेष 70 प्रतिशत दुकानें फुटवियर की हैं। पिछले 30 वर्षों से रोजगार के लिए भी यह बेहतर जरिया रहा है। दुकानों में ज्यादातर युवा वर्ग के लोग ही काम करते हैं। दुकानदार संघ में करीब 80 सदस्य हैं, जो किसी भी परेशानी में दुकानदारों के साथ रहते हैं। साथ ही, सैनिक मार्केट की सुरक्षा व्यवस्था पर भी नजर बनाए रखते हैं। सैनिक मार्केट दुकानदार संघ के सदस्य शादाब अली ने बताया कि यहां जितने आकर्षक और सुंदर कपड़े, जूते और अन्य चीजों की दुकानें हैं, उतना ही सुंदर व्यवहार यहां के दुकानदारों का है। यह मार्केट एक परिवार है। सैनिक मार्केट में क्वालिटी और क्वांटिटी दोनों कीमत के हिसाब से ज्यादा और बेहतर होती है। ग्राहकों का सत्कार किया जाता है।

हमेशा छाई रहती है रौनक

सैनिक मार्केट में वर्षों पुरानी दुकाने हैं, जहां आज भी रौनक छाई रहती है। ग्राहकों को उनकी पसंद के सभी प्रकार के कपडे और जूते एक ही जगह पर मिल जाते हैं। सभी दुकानदारों में शकील अहमद भी 32 वर्षों से दुकान चला रहे हैं। इनकी दुकान में आज की तारीख में हर तरह के कपडे उपलब्ध हैं। शादी, बर्थडे, पार्टी और अन्य तरह के कार्यक्रमों के लिए कपड़ों के कलेक्शन की भरमार है।

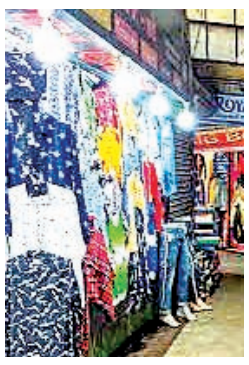

लता मंगेशकर को जयंती पर दी गई संगीतमय श्रद्धांजलि

रांची। रांची की मशहूर संगीत प्रेमी संस्था मेरी आवाज मेरी पहचान एवं संगीत सरिता के तत्वावधान में लता मंगेशकर का जन्मदिन उत्सव संगीतमय श्रद्धाजंलि आयोजन कर दी गयी। कार्यक्रम का आयोजन कचहरी रोड वेंडर मार्केट स्थित दी रॉयल हाइट बैंक्विट हॉल में किया गया था। इस कार्यक्रम के आयोजन में भगवा नारी, माँ सुभद्रा ग्रुप, आरोग्य विजन आदि संस्थाओं ने सहयोगी की भूमिका एवं वेन्यु पार्टनर द रॉयल हाइट बैंक्विट हॉल थे।

पंडरा ओपी क्षेत्र के सभी दुर्गा पूजा समितियों के साथ पुलिस और प्रशासन ने की समीक्षा बैठक

नवीन मेल संवाददाता। रांची

पंडरा ओपी में दुर्गा पूजा समितियों के साथ पुलिस प्रशासन ने समीक्षा बैठक की। ओपी परिसर में शांति समिति की बैठक का आयोजन किया गया। ओपी इंचार्ज मनीष कुमार ने बैठक की अध्यक्षता की। ओपी इंचार्ज ने सदस्यों से दुर्गा पूजा के दौरान हर हाल में विधि व्यवस्था बनाए रखने की अपील की। किसी भी अप्रिय स्थिति पर तत्काल इसकी सूचना पुलिस प्रशासन को देने का अनुरोध किया। उन्होंने सदस्यों से अपने-अपने क्षेत्र के पूजा पंडालों पर कड़ी निगरानी रखने एवं अपना पूर्ण सहयोग देने की अपील की। उन्होंने पंडालों में

▶ निर्धारित समय तक ही बजाए जाएंगे डीजेw पर गाने

तेज आवाज में डीजे नहीं बजाने, पूजा समितियों को अपने वॉलंटियर तैनात करने की भी अपील की। उन्होंने कहा कि पूजा पंडालों एवं सार्वजनिक चौक-चौराहों पर सादी वर्दी में महिला एवं पुरुष बल के जवान तैनात रहेंगे। सदस्यों ने भी प्रशासन को अपना पूर्ण सहयोग देने की बात कही। बैठक में हेहल अंचल इंचार्ज, पंडरा ओपी इंचार्ज, पूजा समितियों के अध्यक्ष व डीजे वाले उपस्थित थे।

सीओ ऑफिस का ताला तोड़कर प्रभार लेने के मामले की एसडीओ ने की जांच

नवीन मेल संवाददाता। रांची

नामकुम अंचल में शनिवार को ताला तोड़कर प्रभार लेने के मामले में डीसी राहुल सिन्हा ने सदर अनुमंडल पदाधिकारी उत्कर्ष कुमार को स्थल जांच कर 24 घंटे में रिपोर्ट मांगी थी। इसके बाद उत्कर्ष कुमार के नेतृत्व में जिला प्रशासन की टीम लगभग सवा 10 बजे नामकुम अंचल कार्यालय पहुंची और स्थल की जांच की। इस दौरान सदर अनुमंडल पदाधिकारी ने पूर्व सीओ प्रभात भूषण सिंह, अंचल कर्मियों का लिखित बयान बंद कमरे में लिया। टीम ने ताला तोड़कर प्रभार ग्रहण लेनेवाले सीओ राम प्रवेश कुमार से भी उनका पक्ष लिया। वहीं प्रखंड उप प्रमुख बीना कुमारी और अन्य पंचायत समिति के सदस्यों ने रामप्रवेश कुमार द्वारा ताला तोड़कर प्रभार लेने का विरोध किया। जनप्रतिनिधियों ने ऐसे सीओ को निलंबित करने की मांग की अन्यथा उग्र आंदोलन करने की बात कही। इस पर अनुमंडल पदाधिकारी ने उन्हें अपना मंतव्य लिखकर देने को कहा। इसके बाद सभी ने उन्हें अपनी मांगों के समर्थन में ज्ञापन सौंपा। सदर अनुमंडल पदाधिकारी उत्कर्ष कुमार ने बताया कि जांच रिपोर्ट डीसी को सौंपी जाएगी उनके निर्देश पर आगे कार्रवाई की जाएगी।

एक नजर

कौड़ा जितिया जतरा में बतौर मुख्य अतिथि शामिल हुए डॉ परमेश्वर भगत

चान्हो। आदिवासियों के कौड़ा जितिया जतरा चामा में मुख्य अतिथि के रूप में पूर्व डीडीसी सह भावी विधायक प्रत्याशी डॉ परमेश्वर भगत शामिल हुए। समारोह का आयोजन आदिवासी संस्कृति और परंपराओं के संरक्षण के उद्देश्य से किया गया। इन्होने अपने संबोधन में आदिवासियों के अधिकारों और उनके विकास पर जोर दिया। उन्होंने इस त्यौहार को एकता और समर्पण का प्रतीक बताया। आदिवासी युवाओं को शिक्षा और रोजगार के अवसरों पर ध्यान देने की अपील की। इस अवसर पर हजारों की संख्या में आदिवासी समुदाय के लोग उपस्थित थे, जिन्होंने उत्साह से भाग लिया। कौड़ा जितिया जतरा ने एकजुटता और सांस्कृतिक समृद्धि का संदेश दिया। इस सफल आयोजन ने आदिवासी समाज की आवाज को और मजबूत किया।

कंटेनर की चपेट आने से वृद्ध की मौत

चान्हो। थाना क्षेत्र के राष्ट्रीय राजमार्ग 39 सोंस में तेज रफ़्तार कंटेनर की चपेट में आने से एक वृद्ध व्यक्ति की मौत हो गई। बताया जा रहा है कि रविवार अहले सुबह में लोहरदगा की ओर से रांची की ओर जा रहे एक तेज रफ़्तार कंटेनर ने सड़क पार कर रहे 70 वर्षीय वृद्ध पतरस तिर्की को अपनी चपेट में ले लिया जिससे उनकी घटनास्थल पर ही मौत हो गई। पतरस तिर्की सोंस के ही रहने वाले थे। सूचना मिलने पर चान्हो पुलिस मौके पर पहुंच कर कंटेनर को जब्त कर लिया और शव को पोस्टमार्टम के लिए रिम्स भेज दिया है।

कार्डायबकॉन का हुआ समापन

रांची। रविवार को वार्षिक आयुर्विज्ञान सम्मेलन कार्डायबकॉन 2024 का आयोजन किया गया। इस सम्मेलन में झारखण्ड एवं पड़ोसी राज्य के गणमान्य चिकित्सकों ने भाग लिया । डॉ मनीषा घई ने बताया कि शाकाहारी प्रोटीन का उपयोग श्रेयस्कर है। डॉ सबा ने प्रोटीन, काम्प्लेक्स कार्बोहाइड्रेट, वसा, मिनरल्स, विटामिन के साथ जल का सेवन महत्वपूर्ण है । डॉ जगनाणी ने ईसीजी में पी वेभ के महत्व में होनेवाले अरिद्मिया के डायगनोसिस एवं उपचार बताया। डॉ रोहित अग्रवाल ने टेलीमेडिसिन के मेडिकोलीगल आस्पेट्स को बताया एवं इससे रोगियों को बचना चाहिए। डॉ कुशाग्र महंसरिया ने डिस्लिपिडीमिया में नूतन ओषधि इन्क्लीसिरान के उपयोग को बताया ।

झारखंड राज्य खादी व ग्रामोद्योग बोर्ड के जोहार इंपोरियम में खादी कपड़े व घरेलू सामान उपलब्ध

गांधी जयंती पर जोहार इम्पोरियम में रहेगी खास छूट

जोहार इंपोरियम की इंचार्ज सुनीता सिंह ने बताया कि थान के कपड़े और साड़ी में 20 प्रतिशत की छूट दी जा रही हैं

सुनीता सिंह

नवीन मेल संवाददाता। रांची

रातू रोड स्थित झारखंड राज्य खादी एवं ग्रामोद्योग बोर्ड के जोहार इंपोरियम में खादी के अनेक सामानों की उपलब्धता है। यहां का सामान प्राकृतिक वस्तुओं से बनी होती है। यहां चरखा से सूत निकालकर कपड़ा बनाया जाता है। ये कपड़े टिकाऊ होने के साथ-साथ मौसम के अनुकूल होते हैं। किसी भी मौसम में इसे पहना जा सकता है। मशीन से निर्मित कपड़े में सिन्थेटिक धागा का प्रयोग होता है।

इस इंपोरियम में युवाओं, बुजुर्गों व महिलाओं सहित सबके लिए उपयोगी वस्तुयें उपलब्ध हैं। जोहार इंपोरियम में बच्चों के लिए 500 से लेकर 1200 रुपये तक की कुर्ता-पायजामा व फ्रॉक उपलब्ध है। बुजुर्गों के लिए धोती 800 से 1500 रुपए तक है, कुर्ता 999 से 2500 रुपए तक, पायजामा 599 से 680 रुपए तक, गमछा 200 से 285 रुपए, लूंगी 300 से 360 रुपए तक उपलब्ध है। महिलाओं के लिए रेशमी साड़ी 4000 से 25000 रुपए तक, सूती साड़ी 1199 से 2500 रुपए तक, रेशमी सूट 2500 से 5000 रुपए तक, सूती सूट 999 से 3500 रुपए तक है। कुर्ती 999 से 2500 रुपए तक, युवाओं के लिए शर्ट 999 रुपए से 1100 रुपए तक , रेशमी बन्डी 2500 से 4700 रुपए तक, सूती बन्डी 1800 से 2500 रुपए तक है। ओढ़ने के खेस चादर सिंगल 550 रुपए में और डबल 850 रुपए तक की है।

घरेलू सामानों में सिंगल बेडशीट 500 रुपए और डबल बेडशीट 1050 रुपए में उपलब्ध है। डोगरा आइटम 700 से 4500 रुपए तक की, जूट थैला 85 से 650 रुपए तक उपलब्ध है। चंदन का माला 700 से 1100 रुपए तक, अगरबत्ती 55 से 200 रुपए तक, धूपबत्ती 12 रुपए में उपलब्ध है। रेशमी स्टॉल 1000 से 2000 रुपए तक की। दरी 1500 रुपए से 5500 रुपए तक की उपलब्ध है। जोहार इंपोरियम की इंचार्ज सुनीता सिंह ने बताया कि थान के कपड़े और साड़ी में 20 प्रतिशत की छूट, बन्डी, शर्ट, पायजामा, कुर्ता में 20 प्रतिशत की छूट है। दो अक्टूबर से 31 जनवरी तक छूट रहेगा। इन्होंने बताया कि हर्बल के प्रोडक्ट में साबुन, फेशवास, बरगंडी, फेशक्रीम आदि भी उपलब्ध है। साड़ी में मलवरी, सिल्क, खीचा, बालूचेरी, सोनाचूरी, गरद, काथास्टीज आदि है।

जंगली भालू के हमले से महिला घायल, रिम्स रेफर

लापुंग। लापुंग थाना क्षेत्र के दोलैचा पंचायत के डिम्बा बनटोली गांव में रविवार की सुबह लगभग 10 बजे भैस चराने के दौरान जंगल में एक जंगली भालू ने बुधनी उराईन पति गंदुर बेक के ऊपर अचानक हमला कर दिया। जंगली भालू ने अचानक जंगल के झाड़ियों से निकलकर दौडा कर बुधनी उराईन के कंधा तथा बांह में बुरी तरह से काटा। घायल महिला के हल्ला गुल्ला करने पर जंगल में गाय बैल चरा रहे उसके परिवार वाले एवं अन्य लोग वहां पहुंचे और मिलकर जंगली भालू को खदेड़ा। जंगली भालू के साथ उसके दो बच्चे भी थे। बाद में ग्रामीणों ने घायल महिला को अपनी बाइक से लापुंग स्वास्थ्य केंद्र पहुंचाए । प्राथमिक उपचार करने के बाद जख्म ज्यादा होने पर सामुदायिक स्वास्थ्य केन्द्र से रिम्स रेफर किया गया। बुधनी उराईन के परिवार वालों ने घटना की जानकारी कांग्रेस के युवा अध्यक्ष जन्मेजय पाठक को दी । इस पर जन्मेजय पाठक ने तत्काल संज्ञान में लेकर पेड़ों के रेंजर से बात कर तुरंत सुविधा मुहैया कराया तथा बुधनी उराइन के पुत्र को इलाज के लिए तत्काल 5000 रूपए रिम्स के पास उपलब्ध कराया ।

न्यूज बॉक्स

जितिया जतरा में मांदर की थाप पर झूमे लोग

लापुंग। लापुंग प्रखंड के बोकरोन्दा गांव में ऐतिहासिक जितिया जतरा का भव्य आयोजन किया गया। परंपरागत रूप से आदिवासी खोड़हा नृत्य दलों ने अपनी प्रस्तुति से लोगों का मन मोह लिया। आदिवासियों एवं मूलवासियों की साझा संस्कृति और रीति रिवाज तथा परंपरा के अनुसार आदिवासियों और मूलवासी सदानों ने पारंपरिक जितिया जतरा में हिस्सा लिया। इस मौके पर बतौर मुख्य अतिथि झारखंड प्रदेश कांग्रेस के कार्यकारी अध्यक्ष एवं पूर्व मंत्री बंधु तिर्की ने कहा कि हमें अपने पूर्वजों की सांस्कृतिक विरासत को बचाकर उसके मूल स्वरूपों में ही भावी पीढ़ी को सौंपना होगा तभी हमारी संस्कृति और परंपरा बचेगी। इस मौके पर कांग्रेस के प्रखंड अध्यक्ष जयंत बरला ने कहा कि करमा के बाद लापुंग प्रखंड में जितिया जतरा का विशेष महत्व है। इसे प्रत्येक समुदाय के लोग आपस में मिलजुल कर मनाते यही हमारी साझी संस्कृति और परंपरा है। वहीं उप प्रमुख विश्वनाथ मुंडा ने अतिथियों का स्वागत किया। इस मौके पर लखना प्रधान, एतवा पुजार, मंगरा पाहन, आमोद कुमार, अशोक नाथ शाह, संदीप साहु, विजय सिंह, कमला बैठा, अजय राम सहित दर्जनों लोगों ने कार्यक्रम को सफल बनाने में महत्वपूर्ण भूमिका निभाई। वहीं डुका टोली, कचनपुर बोकरोन्दा, गुदगुद, लालपुर सोहागी सहित कई गांवों के खोड़हा नृत्य दलों ने अपनी प्रस्तुति से लोगों को खूब झुमाया।

झामुमो ने की अपनी नीतियों पर चर्चा

चान्हो। झामुमो युवा मोर्चा चान्हो प्रखंड कमिटी और किसान मोर्चा के साथ महिला मोर्चा चान्हो प्रखण्ड कमिटी के गठन का कार्यक्रम आरपीएस स्कुल खलारी रोड बिजुपाड़ा में रविवार को किया गया। बैठक की अध्यक्षता प्रखण्ड अध्यक्ष मकेश्वर राम महली की अध्यक्षता में किया गया। बैठक में झामुमो की नीतियों पर चर्चा की गई। साथ ही आगामी विधानसभा चुनाव में कार्यकर्ताओं को पूरे उत्साह के साथ चुनाव के मैदान में उतरकर जन जन तक सरकार की कल्याणकारी योजनाओं को बताने की बात कही गई। बैठक में रांची जिला से युवा मोर्चा अध्यक्ष धर्मेन्द्र सिंह, सचिव सोनू मुण्डा और संगठन सचिव रमजान रजा,सचिव सज्जाद अंसारी उपाध्यक्ष बच्चन उराँव महिला मोर्चा अध्यक्ष नयनतारा उरांव, कोषाध्यक्ष उषा उरांव, उपाध्यक्ष राखी देवी संगठन सचिव मुसरत प्रवीण शामिल हुए।

सरकार अपने वायदे से भटक गई है : सुदेश महतो

सिल्ली । सरकार लोगों को जो सम्मान दे रही है उसके पीछे की उनकी मंशा को समझना होगा। संविदा व्यवस्था को समाप्त करने का वादा करने वाली सरकार संविदा आधारित नौकरी देने पर बड़े बड़े विज्ञापन दे रही है। सरकार अपनी कमिटमेंट से भटक गई है। युवा जिन्हें अपने परिवार की जिम्मेदारी निभाने और विकास के लिए नौकरी करनी थी वो युवा आज सरकार की गलत नीतियों के चलते सड़कों पर हैं और सरकार की लाठियां खा रहे हैं। उक्त बातें पार्टी अध्यक्ष सुदेश कुमार महतो ने सिल्ली स्टेडियम, सिल्ली में आयोजित सिल्ली विधानसभा स्तरीय युवा संवाद कार्यक्रम में कही। इस कार्यक्रम में शामिल हुए हजारों युवाओं के साथ उन्होंने सीधा संवाद किया। राज्य को प्रगति के पथ पर ले जाने के लिए युवा शक्ति की भूमिका अहम है। युवाओं को राज्य के भीतर रोजगार के अवसर मिलते तो उनकी ऊर्जा और प्रतिभा का लाभ झारखंड को मिलता है लेकिन उचित अवसर नहीं मिलने के चलते युवा पलायन को विवश हैं। इससे हमारे राज्य का विकास प्रभावित हो रहा है। सभी युवाओं को संबोधित करते हुए सुदेश महतो ने कहा कि सरकार की कार्यशैली ने युवाओं के साथ ही समाज के हर वर्ग को निराश किया है। राज्य में बढ़ते अपराध की एक वजह बेरोजगारी भी है। इस अवसर पर आजसू पार्टी के केंद्रीय संगठन सचिव जयपाल सिंह, सचिव सुनिल सिंह, संजय सिद्धार्थ, शुशील महतो, चितरंजन महतो, गौतम कृष्ण साहू, जिप उपाध्यक्ष वीणा चौधरी, जितेंद्र बड़ाईक, आरती देवी, सुसेन प्रमाणिक, रबिन्द्र करमाली, सिल्ली सीओ अरुनीमा एक्का, अनिल मांझी, हरिपद मांझी, मीरा देवी, सोमरी देवी इत्यादि मुख्य रूप से उपस्थित थे।

स्वच्छता, 'एक पेड़ मां के नाम' से लोग हुए लाभान्वित

स्वच्छ वातावरण के लिए स्वच्छता जरूरी : विश्वनाथ

नवीन मेल संवाददाता। रांची

स्वच्छता ही सेवा 2024 अभियान के तहत देश को स्वच्छ बनाने हेतु लगातार गीत व नाटक प्रभाग के पंजिकृत दलों द्वारा स्वच्छता ही सेवा-2024, 'एक पेड़ मां के नाम' आदि विषयों पर झारखंड के विभिन्न जिलों में जागरूकता हेतु कार्यक्रमों का आयोजन किया गया जिसमें बांधडीह जरीडीह बोकारो , सरायकेला , ज्ञान मंजरी उच्च विद्यालय दुमका , डुमरिया चौक गढ़वा आदि शामिल है। उक्त अभियान के तहत स्वच्छता जागरूकता व वृक्षारोपण को बढ़ावा देने हेतु उक्त जगहों /विद्यालयों में शपथ ग्रहण , हस्ताक्षर अभियान, वृक्षारोपण आदि अभियान चलाया गया, जिसमें विद्यार्थियों व अन्य लोगों ने बढ़ चढ़कर भाग लिया। कार्यक्रम के दौरान श्री विश्वनाथ बनर्जी वार्ड सदस्य बांधडीह ने कार्यक्रम को लाभप्रद व उपयोगी बताते हुए कहा की हमारे आसपास स्वच्छ वातावरण बनाए रखने के लिए स्वच्छता अभियान जरूरी है। आजकल ग्रामीण क्षेत्रों में लोगों को जानकारी नहीं होने की अभाव में कचरा या अन्य बेकार की वस्तुएं कहीं भी फेक दिए जाते हैं जिसके कारण विभिन्न तरह के बीमारियों के बढ़ने की संभावना बढ़ जाती है यह अभियान उन लोगों को जागरूक करने में अहम भूमिका निभाएगी। इस दौरान कलाकारों को विद्यालय के प्रधानाचार्य , शिक्षकगण व अन्य उपस्थित लोगों का पूरा सहयोग मिला व लोग लाभान्वित हुए। ज्ञात हो कि इस वर्ष स्वच्छता ही सेवा-2024 अभियान का थीम ₹स्वभाव स्वच्छता, संस्कार स्वच्छता है। यह कार्यक्रम 2 अक्टूबर 2024 तक स्वच्छता जागरूकता हेतु चलता रहेगा।आज के सभी कार्यक्रमों को लोगों का बड़ा भागीदारी रहा।

सिल्ली विधानसभा सीट सबसे ज्यादा चर्चित : देवेंद्रनाथ महतो

सिल्ली। राज्य में विधानसभा चुनाव की दस्तक शुरू होने वाली है। केंद्रिय निर्वाचन आयोग अपने निरीक्षण को लेकर झारखंड पहुंच चुके हैं। सभी राजनीतिक दलों की सर गर्मी तेज होने वाली है। इसके साथ झारखंड लोकतांत्रिक क्रांतिकारी मोर्चा ने भी अपने जनसंपर्क अभियान को तेज कर दिया है। संगठन केंद्रीय वरीय उपाध्यक्ष देवेंद्रनाथ महतो द्वारा न्याय एवं नव निर्माण यात्रा जारी है। आज रविवार को न्याय यात्रा का 13वीं दिन रहा। राहे प्रखंड में आज दौरा किया गया। राहे प्रखंड के कोटंगदाग, बुरुडीह, नरसिंह कोचा, बासाहतु , बी नवाडीह, इचाहतु, बारूडीह गांव में पदयात्रा किया गया। संगठन के कार्यकर्ता में उत्साह देखा गया। लोग एक गांव से दूसरे गांवों तक पदयात्रा में शामिल हो रहे हैं। यात्रा के दौरान देवेंद्रनाथ महतो ने कहा की चुनाव से पूर्व राज्य के सभी विधानसभा क्षेत्रों में से यह सिल्ली विधानसभा सबसे ज्यादा चर्चित बना हुआ है। आए दिन विभिन्न मीडिया प्रवक्ता एवं पॉलिटिकल पंडित के द्वारा इस सिल्ली विधानसभा सीट को लेकर चर्चा जारी है। इस बार जनता नए बदलाव के दृष्टिकोण से मतदान करेंगी।

6.73 करोड़ में पहाड़ी मंदिर का किया जायेगा पुनरुद्धार

नवीन मेन संवाददाता। रांची

पहाड़ी मंदिर की मरम्मत और पुनरुद्धार कार्य के लिए 6 करोड़ 73 लाख छह हजार 700 रुपये की स्वीकृति पर्यटन विभाग ने दी है। इसमें चार करोड़ 24 लाख 54 हजार 300 रुपये मरम्मत व पूर्ण विकास के लिए स्वीकृत हुए हैं। वहीं दो करोड़ 48 लाख 52 हजार 400 रुपये गार्डवाल निर्माण सहित अन्य कार्य के लिए आवंटित हुए हैं। योजना के कार्यान्वयन के लिए कार्यपालक अभियंता एनआइइपी वन को कार्यकारी एजेंसी नियुक्त किया गया है। इसके लिए पहाड़ी मंदिर विकास समिति के सचिव राकेश सिन्हा ने मुख्यमंत्री, पर्यटन कला-संस्कृति खेलकूद एवं युवा कार्य विभाग के मंत्री मिथलेश कुमार ठाकुर, सचिव मनोज कुमार, निदेशक अंजली यादव , डीसी राहुल कुमार सिन्हा, डीडीसी दिनेश यादव, जिला पर्यटन नोडल पदाधिकारी शिवेंद्र कुमार सिंह एवं कार्यालय कर्मचारी रोशन कुमार, दीपक कुमार और मुकेश कुमार सहित अन्य के प्रति आभार जताया है।

पटरी से उतरें मालगाड़ी के दो डिब्बे

खलारी। खलारी के केडीएच साइडिंग लाइन में खाली मालगाड़ी के दो डिब्बे बेपटरी हो गए। घटना शनिवार देर शाम 6.45 बजे हुई। दुर्घटना से मालगाड़ी के डिब्बे व पटरी दोनो को ही नुकसान पहुंचा। डिब्बा के पहिए पूरी तरह से अलग हो गए वहीं रेल पटरी को भी काफी नुकसान पहुंचा है। काफी मशक्कत के बाद मालगाड़ी के डिब्बों को दुरूस्त कर पटरी पर ले आया गया है। परंतु रेल पटरी अभी भी क्षतिग्रस्त है। पटरी दुरूस्त होने के बाद ही मालगाड़ी को वापस लाया जा सकेगा। खलारी स्टेशन अधीक्षक जान सोरेंग ने बताया कि केडीएच साइडिंग लाइन सीसीएल का है तथा इसका रखरखाव भी सीसीएल के जिम्मे है। जहां मालगाड़ी बेपटरी हुई वहां लाइन में खराबी थी। बताया कि पटरियां बदली जा रही है परंतु दुर्घटना वाली जगह पर रेल पटरी बदलने का काम नहीं हो सका था। बताया कि सोमवार को रेल लाइन दुरूस्त होने का अनुमान है।

दुर्गा पूजा को लेकर हुई शांति समिति की बैठक

सिल्ली/मुरी। मुरी ओपी थाना के प्रांगण में रविवार के दिन दुर्गा पूजा को लेकर थाना प्रभारी कुंदन कुमार के नेतृत्व में एक बैठक का आयोजन किया गया। बैठक का संचालन मोहम्मद फारूख ने किया। बैठक में दुर्गा पूजा को लेकर सभी गणमान्य लोगों ने अपने-अपने विचार रखें। सभा को संबोधित करते हुए थाना प्रभारी ने कहा कि हम लोगों को दुर्गा पूजा शांतिपूर्ण, हर्षोल्लास एवं उत्साह के साथ मनाना चाहिए। पूजा पंडाल में सुरक्षा की दृष्टिकोण से अग्नि से बचाव हेतु पानी और बालू पर्याप्त मात्रा में व्यवस्था कर रखना चाहिए एवं सभी पंडालों में सीसीटीवी लगाने का अनुरोध समिति से किया गया एवं प्रशासन द्वारा भी अपने स्तर से इस पर विशेष ध्यान देगी ताकि असामाजिक तत्वों पर निगरानी किया जा सके।वालंटियर्स की पहचान हेतु उनको पहचान पत्र निश्चित रूप से निर्गत हो। कमेटी के द्वारा हर पंडाल में फर्स्ट एड बॉक्स सुनिश्चित किया जाना चाहिए। असामाजिक तत्वों द्वारा हुडदंग करने पर प्रशासन को तुरंत सूचित करें ताकि पुलिस उनसे सख्ती के साथ निपटेगी। साथ ही साथ लोगों से अपील भी किया कि नशा पान से दूर रहे। पंडाल में डीजे का प्रयोग बिल्कुल ही ना करें एवं धार्मिक गाना ही बजे। भड़काऊ गाना न बजने को लेकर पंडाल कमेटी सचेत रहे ताकि दूसरे धर्म के लोगों को ठेस न पहुंचे। पूजा को देखते हुए सड़क पर विशेष चेकिंग अभियान भी चलाया जाएगा ताकि असामाजिक तत्वों पर लगाम कसा जा सके।

मारवाड़ी सहायक समिति की वार्षिक साधारण सभा संपन्न

रांची। वृहत मारवाड़ी समाज की सर्वोच्च संस्था मारवाड़ी सहायक समिति की वार्षिक साधारण सभा सत्र 2023-24 स्थानीय मारवाड़ी भवन, हरमु रोड, रांची में संपन्न हुआ। समिति के मीडिया प्रभारी निर्मल बुधिया ने बताया कि समिति के अध्यक्ष मनोज चौधरी ने साधारण सभा में उपस्थित समस्त सम्मानित सदस्यों का स्वागत करते हुए बैठक की कार्यवाही प्रारंभ किया। तदोउपरांत सचिव रमन बोड़ा ने सत्र 2023-24 के एक वर्ष की गतिविधियों, आयोजनों व समिति बैठकों की विस्तृत ब्यौरा प्रस्तुत किया, जिसे सर्वसमिति से संपुष्टि किया गया। कोषाध्यक्ष किशन पोद्दार ने एक सत्र के आय व्यय का ब्यौरा प्रस्तुत किया, जिसे सर्वसमिति से पारित किया गया। आगामी वर्ष के लिए रंजीत गारोडिया एंड कंपनी को अंकेक्षक नियुक्त किया गया। इसके बाद संविधान संशोधन समिति के संयोजक ललित पोद्दार ने संविधान संशोधन से संबंधित प्रस्ताव रखा उसे उपस्थित सदस्यों ने 3/4 के अधिक बहुमत से सदस्यों ने पारित किया।

विविध मे अध्यक्ष की अनुमति से पश्चात धन्यवाद ज्ञापन कौशल राजगडिया ने दिया।

बैठक में 200 से अधिक सदस्य उपस्थित थे जिनमें मुख्य रूप से विश्वनाथ नारसरिया, ओम प्रकाश अग्रवाल, अरुण कुमार बुधिया, ललित कुमार पोद्दार, पवन पोद्दार, सुरेश चंद्र अग्रवाल, प्रदीप राजगडिया, अशोक नारसरिया, पवन शर्मा, कौशल राजगडिया, विनोद जैन, मनोज बजाज, अजय मारू, प्रेम मित्तल, महावीर महेश्वरी, प्रेम कटारूका, कमल सिंघानिया, राजेन्द्र केडिया, वासुदेव भाला, संजीव विजयवर्गीय, प्रमोद सारस्वत , नंद किशोर पाटोदिया, सज्जन पाडिया, अजय डीडवानिया, विजय खोवाल, रमेश चंद्र शर्मा, सुरेश जैन, शिव शंकर साबु, किशोर मंत्री , दीपेश निराला, अशोक पुरोहित, सांवरमल अग्रवाल, पवन केडिया , सौरभ बजाज , श्रवण अग्रवाल आदि के साथ ही सैंकड़ों सदस्य उपस्थित थे।

श्री कृष्ण प्रणामी अन्नपूर्णा भंडारा का वितरण

रांची। पितृ पक्ष के द्वादशी श्राद्ध दिवस पर श्री कृष्ण प्रणामी अन्नपूर्णा भंडारे मे 1100 से अधिक श्रद्धालुओ ने अन्नपूर्णा भंडारे का प्रसाद ग्रहण किया। पुंदाग स्थित संस्था के निर्माणाधीन श्री कृष्ण प्रणामी मंदिर के प्रांगण मे संस्था के सक्रिय सदस्य बैंकट कविता गाडोदिया के सौजन्य से अपने पूर्वजो की स्मृति में वैंकट कविता गाडोदिया, पुरणमल सर्राफ, ओमप्रकाश सरावगी के द्वारा वहाँ के जरूरतमंद ग्रामीणों एवं मंदिर के आस पास के रहने वाले श्रद्धालुओ ने मंदिर परिसर मे आये हुए राहगीरों एवं बच्चों के बीच 169 वें निःशुल्क श्री कृष्ण प्रणामी अन्नपूर्णा भंडारे के प्रसाद का विधिवत उद्घाटन कर वितरण कार्य शुरू किया गया। मौके पर डूंगरमल अग्रवाल, मनोज कुमार चौधरी, सज्जन पाड़िया, ओमप्रकाश सरावगी, नवल टिबडेवाल, विष्णु सोनी, मनीष सोनी, पवन पोद्दार, चन्द्रदिप साहु,परमेश्वर साहु एव इनके अलावा संस्था के और भी बहुत से सदस्य उपस्थित थे।

मारवाड़ी युवा मंच रांची समर्पण शाखा कार्यकारिणी बैठक संपन्न

अगस्त माह का प्रतिवेदन पेश किया

रांची। मारवाड़ी युवा मंच रांची समर्पण शाखा की सत्र(2024-25) की छठवीं कार्यकारिणी बैठक शाखा अध्यक्ष विनीता सिंघानिया की अध्यक्षता में मारवाड़ी भवन में संपन्न हुई।सर्वप्रथम शाखा अध्यक्ष ने स्वागत उद्गार में सभी प्रभारियों की प्रशंसा की और उन्हें और अच्छा कार्य करने के लिये प्रोत्साहित किया। बैठक में पिछली बैठक की कार्यवाही सभा पटल में रखी गई। इसके बाद सचिव शुभा अग्रवाल ने अगस्त माह का प्रतिवेदन पेश किया। कोषाध्यक्ष दीपिका टेकरीवाल ने रिपोर्ट पेश की। बैठक में अक्टूबर माह में होने वाले कार्यों पर चर्चा की गई। जिसमे विशेष रूप से दिवाली लकी ड्रॉ , महिला क्रिकेट टूर्नामेंट, 2 अक्टूबर गांधी जयंती (स्वच्छ भारत अभियान), दिवाली मिलन समारोह, 9 दिन 9 कन्या, सदस्यता शुल्क कलेक्ट करने के लिए सह सहमति से कविता सोमानी और डॉली बंसल को सायोजिक बनाया गया। रक्तदान शिविर, स्वास्थ्य जांच शिविर, जनसेवा के कार्य आदि पर चर्चा हुई। साथ ही राष्ट्रीय अधिवेशन पर जाने के लिए अध्यक्ष द्वारा आग्रह किया गया कि ज्यादा से ज्यादा लोग इस अधिवेशन में शामिल होने के लिए साथ चले। शाखा सचिव ने धन्यवाद ज्ञापन दिया और अध्यक्ष द्वारा बैठक की समाप्ति की गई। कार्यकारिणी बैठक में अध्यक्ष विनीता सिंघानिया, सचिव शुभा अग्रवाल, उपाध्यक्ष पूजा अग्रवाल, पूर्व अध्यक्ष सुमिता लाठ, स्मिता अग्रवाल, रितु पोद्दार, कोमल पोद्दार, डॉली बंसल, आशा सोनथलिया, चन्द्रकला, कोमल झुनझुनवाला उपस्थित थी।

सीएसबी-सीटीआरटीआई में स्वच्छता पखवाड़ा आयोजित

सफाईकर्मियों को किया गया सम्मानित

रांची। स्वच्छता पखवाड़ा 2024 के तहत स्वच्छता ही सेवा अभियान में सीएसबी-सीटीआरटीआई रांची में सफाई मित्रों का सम्मान कार्यक्रम आयोजित किया गया। सफाईकर्मियों को मुख्य अतिथि रांची विश्वविद्यालय के कुलपति डॉ अजीत कुमार सिन्हा एवं संस्थान के निदेशक डॉ एनबी चौधरी ने पुरस्कार देकर सम्मानित किया। इस कार्यक्रम में वैज्ञानिकों, अधिकारियों, कर्मचारियों, जेआरएफ, परियोजना सहायकों, पीजीडीएस छात्रों ने सहभागिता की। साथ ही सीएसबी-सीटीआरटीआई ने उत्तराखण्ड राज्य के ओक तसर गतिविधियों में शामिल एनजीओ के लाभार्थियों के लिए धागाकरण और कताई पर एक सप्ताह का प्रशिक्षण कार्यक्रम आयोजित किया गया। मौके पर मुख्य अतिथि डॉ अजीत कुमार सिन्हा एवं डॉ एनबी चौधरी ने प्रशिक्षण प्राप्त किए लोगों को प्रमाणपत्र प्रदान किया। इस अवसर पर प्रशिक्षण के दौरान उत्कृष्ट प्रदर्शन करने वाले प्रभागियों को पुरस्कृत किया गया।

हिंदी को बढ़ावा देना व इसके महत्व को प्रसारित करना है : कुलपति

रांची। केंद्रीय तसर अनुसंधान एवं प्रशिक्षण रांची में हिंदी पखवाड़ा के तहत पुरस्कार वितरण समारोह का आयोजन किया गया। मुख्य अतिथि रांची विश्वविद्यालय के कुलपति डॉ अजीत कुमार सिन्हा ने हिंदी के क्षेत्र में संस्थान के योगदान की प्रशंसा किया। वहीं कहा कि हर साल 14 से 28 सितंबर तक हिंदी दिवस मनाया जाता है, जिसका उद्देश्य हिंदी भाषा को बढ़ावा देना और इसके महत्व को प्रसारित करना है। इस दौरान विभिन्न कार्यक्रम, प्रतियोगिताएं, क्विज प्रतियोगता, संगोष्ठी और राजभाषा सम्मेलन आयोजित किए गए। हिंदी पखवाड़े के मुख्य समारोह में राजभाषा के महत्व पर चर्चा की गई, संस्थान के निदेशक डॉ एनबी चौधरी ने राजभाषा के महत्व एवं नियमों पर चर्चा किया एवं कहा कि हिंदी पखवाड़े का आयोजन कार्यालय में हिंदी दिवस के पहले या बाद में भी व्यापक कार्य किए जाने की मूल प्रभावी भावना के साथ राजभाषा के अधिक से अधिक उपयोग के लिए किया जाता है।

एक नजर

विस्थापित के साथ आउटसोर्सिंग कंपनी के कर्मी ने की मारपीट

रामगढ़। सयाल आउटसोर्सिंग कंपनी के कर्मी ने सौंदा बस्ती के ग्रामीण विस्थापित के साथ मारपीट की। इस मामले ने तूल पकड़ लिया। ग्रामीणों कंपनी का काम बंद करा दिया। उनकी मांग थी कि जबतक पीड़ित ग्रामीण को न्याय नहीं मिलता है तब तक आंदोलन जारी रहेगा। यहां बताया गया कि क्वायरी इलाके में गाड़ी एक जगह पर स्पीड ब्रेकर के कारण बंद हो गई थी। जिसके बाद कंपनी के कर्मी ने बहसबाजी कर उसके साथ मारपीट कर दी। जिसके बाद मामला बिगड़ गया। इसके बाद हुई वार्ता में प्रबंधन की ओर से आश्वासन दिया गया कि अब ऐसी घटना दोबारा नहीं होगी। यदि फिर किसी ग्रामीण और विस्थापित के साथ ऐसा व्यवहार होता है तो संबंधित कर्मी के साथ सख्ती करते हुए उसके खिलाफ कार्रवाई की जाएगी।

भुरकुंडा में रोटरी का अन्नपूर्णा प्रसाद वितरण कार्यक्रम

भुरकुंडा। रोटरी क्लब ने भुरकुंडा में अन्नपूर्णा प्रसाद वितरण कार्यक्रम की शुरूआत की है। शनिवार को इसका शुभारंभ भुरकुंडा बाजार स्थित खोपड़िया बाबा धर्मशाला के समीप 97 वर्षीय बुजुर्ग फूलझड़ी देवी ने प्रसाद वितरण कर किया। मौके पर रोटरी क्लब के कार्यक्रम की प्रशंसा करते हुए फूलझड़ी देवी ने कहा कि जनसेवा से बड़ी कोई पूजा नहीं होती है। क्लब को शुभकामनाएं देते हुए उन्होंने कहा कि कार्यक्रम के माध्यम से वे कई जरूरतमंदों का पेट भरेंगे, जो सराहनीय कार्य है। वहीं क्लब के अध्यक्ष प्रवीण शर्मा और सचिव रंजीत गुप्ता ने बताया कि प्रत्येक माह के पहले और अंतिम सप्ताह के शनिवार को अन्नपूर्णा प्रसाद वितरण का कार्यक्रम हमेशा आयोजित होगा। कार्यक्रम के शुभारंभ के अवसर पर विधायक प्रतिनिधि राजकिशोर पांडेय के अलावा क्लब के फाउंडर अध्यक्ष परमजीत सिंह धामी, पूर्व अध्यक्ष अशोक शर्मा, अजय गोयल, रामावतार प्रसाद आदि रोटेरियन उपस्थित थे।

दुर्गा पूजा विवाद का हुआ समाधान

रामगढ़। सप्ताह भर से शहर में चर्चित गांधी चौक थाना चौक स्थित प्राचीन दुर्गा मंडप जमीन पर सेना का चल रहा विवाद का पटाक्षेप शनिवार को हो गया। सैन्य अधिकारी दुर्गा मंडप पूजा कमेटी और क्षेत्र के श्रद्धालु जनता की मांग के अनुरूप जमीन छोड़कर घेराव करने की मांग पर राजी हुए। धार्मिक स्थल पर सैन्य अधिकारी की साकारात्मक पहल पर श्रद्धालुओं में हर्ष व्याप्त है। ज्ञात हो की पूर्व में सेना की ओर से बताया गया था की यहां सेना की ए क्लास वन की भूमि है। जिसका घेराव करना है। इस जमीन के अंतर्गत थाना चौक स्थित प्राचीन दुर्गा मंडप भी आ रहा है। हालांकि सैन्य अधिकारियों ने प्राचीन दुर्गा मंडप की जमीन को किसी तरह का नुकसान नहीं पहुंचाने की बात कही थी।

डिवाइन स्कूल के एनसीसी कैडेट्स ने चलाया स्वच्छता अभियान

स्वच्छता हमारे जीवन के लिए अति आवश्यक : डॉ आई पी भारती

बरकट्ठा। प्रखंड अंतर्गत गंगपाचो स्थित सीबीएसई बोर्ड से प्लस टू तक मान्यता प्राप्त डिवाइन पब्लिक स्कूल में एन सी सी कैडेट्स ने स्वच्छता अभियान चलाया। कैडेट्स ने कहा स्वच्छता हमारे जीवन के लिए बहुत महत्वपूर्ण है। स्वच्छता का अर्थ हैं - स्वच्छ रहना अर्थात साफ रहना। स्वच्छता एक अच्छी आदत है जो हमारे जीवन की गुणवता को बढ़ाती है। यह हमे और हमारे वातावरण को स्वच्छ और सुंदर बनता है। हमारे लिए शरीर की स्वच्छता भी बहुत जरूरी है जैसे रोज नहाना, नाखुन काटना, दांत साफ करना साफ पानी पीना चाहिए। वही विद्यालय निदेशक ने कहा स्वच्छता हमारे जीवन मे पानी और खाने की तरह ही आवश्यक है। साथ ही उन्होंने सभी कैडेट्स को शुभकामनाये देते हुए कहा की स्वच्छता अपनाएँ और देश को आगे बढ़ाएं।

चैनगड़ा में मनी शहीद-ए-आजम भगत सिंह की जयंती

भुरकुंडा। चैनगड़ा में शनिवार को शहीद-ए-आजम भगत सिंह की जयंती धूमधाम से मनाई गई। इसका शुभारंभ समाजसेवी बिट्टू महतो ने भगत सिंह की तस्वीर पर पुष्प अर्पित कर किया। मौके पर उन्होंने कहा कि शहीद भगत सिंह का संपूर्ण जीवन प्रेरणादायक है। हम उनके बताए मार्ग पर चल कर देश और समाज को नई दिशा दे सकते हैं। आगे बिट्टू महतो के नेतृत्व में ग्रामीणों ने शहीद भगत सिंह जैसा सच्चा देशभक्त बनने का संकल्प लिया।

विधायक ने उपस्वास्थ्य केंद्र का किया उद्घाटन, कहा

ग्रामीणों को गांव में ही मिलेगी स्वास्थ्य सुविधा

नवीन मेल संवाददाता। बरही शनिवार को बसरिया ऊर्फ पंचमाधव पंचायत के धोबियाडीह में उपस्वास्थ्य केंद्र उद्घाटन हुआ. जिसमें बतौर मुख्य अतिथि स्थानीय विधायक उमाशंकर अकेला यादव शामिल हुए. जिनका स्वागत डीएस डॉ प्रकाश ज्ञानी ने किया. अपने संबोधन में बोलते हुए विधायक ने कहा कि क्षेत्र में पानी, बिजली, सड़क और स्वास्थ्य सुविधा को बेहतर करने का उन्होंने हर संभव प्रयास किया है. प्रत्येक उपस्वास्थ्य केंद्र को दुरुस्त करने और उसे संचालित करने का काम किया है. ग्रामीणों को गांव स्तर पर ही स्वास्थ्य सुविधा उपलब्ध हो इसके लिए वह प्रयासरत रहे. उन्होंने कहा कि धोबियाडीह उप स्वास्थ्य केंद्र के प्रारंभ हो जाने से महिलाओ सहित वृद्धों को ज्यादा सहूलियत होगी. डीएस डॉ ज्ञानी ने बताया कि वर्तमान में एक एएनएम उप स्वास्थ्य केंद में पदस्थापित है. इसके साथ ही सहिया दीदी लोग हैं जो स्वास्थ्य सेवाओं में मदद करेंगे. शीघ्र ही सीएचओ भी पदस्थापित किए जायेंगे. इसके अलावा आवश्यकतानुसार चिकित्सक का साप्ताहिक भ्रमण होता रहेगा. पूर्व मुखिया हरेंद्र यादव ने बताया कि 55 लाख की लागत से जिला पार्षद मद से उपस्वास्थ्य केंद्र का निर्माण करवाया गया है. उद्घाटन के अवसर पर प्रमुख मनोज रजक, बीस सुत्री अध्यक्ष इकबाल रजा, कोनरा मुखिया यासमीन तबसून, करियातपुर मुखिया मनोज रविदास, कांग्रेस प्रखंड अध्यक्ष मनान वारसी, विस विधायक प्रतिनिधि छट्टू गोप, प्रखंड विधायक प्रतिनिधि सुनील साव, वासुदेव यादव, गाजो यादव, पूर्व मुखिया हरेंद्र यादव, विरेंद्र सिंह, विरेंद्र यादव, अर्जुन यादव, राजू रजक, कामेश्वर रविदास, पूनम देवी, प्रमिला देवी, देवा यादव इत्यादि सहित कई लोग मौजूद थे.

प्रधानमंत्री कार्यक्रम को लेकर भाजपा कार्यकर्ताओं की बैठक सम्पन्न

बरकट्ठा विधानसभा से भारी संख्या में लोग होंगे शामिल : अमित कुमार

नवीन मेल संवाददाता। बरकट्ठा दिव्य कल्याण आश्रम परिसर में भारतीय जनता पार्टी की विधानसभा स्तरीय मंडल पदाधिकारियों की तैयारी बैठक जिलाध्यक्ष विवेकानंद सिंह की अध्यक्षता में की गई । वहीं विधायक अमित कुमार यादव की उपस्थिति में जिलाध्यक्ष ने बारी बारी से सभी मंडल से 2 अक्टूबर को हजारीबाग गांधी मैदान में आयोजित प्रधानमंत्री नरेन्द्र मोदी के कार्यक्रम में बड़ी संख्या में कार्यकर्ताओं से भाग लेने की अपील की। मौके पर विधायक अमित यादव ने जिलाध्यक्ष को आश्वस्त किया कि बरकट्ठा विधानसभा क्षेत्र के सभी मंडल से भारी संख्या में कार्यकर्ता सभा मे भाग लेंगे। विधानसभा के कार्यकर्ता हजारीबाग कार्यक्रम में बड़ी संख्या में जाएंगे । मौके पर मुख्य रूप से जिप सदस्य कुमकुम देवी, भाजपा के वरिष्ठ नेता सुरेन्द्र भाई मोदी, कोडरमा जिला उपाध्यक्ष राजकुमार यादव, मंडल अध्यक्ष परमेश्वर साव, विवेक किशोर, रघुवीर प्रसाद, मंडल अध्यक्ष अजय सिंह, वीरेंद्र राणा, विजय कुमार, महेश अग्रवाल, मुकेश यादव, बिकी मंडल, राजकुमार साव, छोटीलाल प्रसाद, टिंकू प्रसाद, संजय कुमार, सुधीर सिंह, मनोज साव समेत बड़ी संख्या में भाजपाई उपस्थित थे ।

दुर्गा पूजा को लेकर बरकट्ठा थाना में शांति समिति की बैठक हुई संपन्न

बरकट्ठा। प्रखंड क्षेत्र के विभिन्न पंचायत में आयोजित होने वाली दुर्गा पूजा को शांतिपूर्वक संपन्न कराने के लिए बरकट्ठा थाना में रविवार को एक बैठक आयोजित की गई। बैठक की अध्यक्षता अंचलाधिकारी श्रवण कुमार और संचालन दर्शन सोनी ने किया। बैठक में पूजा कैसे शांतिपूर्वक संपन्न हो इस पर विस्तृत रूप से चर्चा किया गया। वहीं सरकार के द्वारा दिए गए निर्देश को थाना प्रभारी के द्वारा बताया गया। कहा कि इस बार डीजे पर पूर्ण रूप से प्रतिबंध है । वहीं सभी पूजा पंडालों में सीसीटीवी कैमरा लगाना आवश्यक है। मौके पर एसडीपीओ सुरजीत कुमार, प्रखंड विकास पदाधिकारी रोसमा डुंगडुंग , थाना प्रभारी राजेश कुमार भोगता,सांसद प्रतिनिधि रघुवीर महतो, विश्व सूत्री अध्यक्ष प्रदीप कुमार मंडल, गैडा मुखिया प्रतिनिधि श्याम प्रसाद साव, बरकनगांगो मुख्य प्रतिनिधि सरजू साव, जमुना साव, कांग्रेस नेता संतोष देव, किशोर कुमार,चितरंजन यादव समेत अन्य लोग उपस्थित थे।

अवैध विदेशी शराब लदे बोलेरो सहित तस्कर गिरफ्तार

हजारीबाग। चौपारण थाना प्रभारी अनुपम प्रकाश ने बीती देर रात्रि अवैध विदेशी शराब लदे एक बोलेरो सहित भगहर के एक शराब तस्कर को धर दबोचा। इस संबध में थाना प्रभारी ने बताया कि पुलिस अधीक्षक को गुप्त सूचना मिली कि ग्राम रामपुर से एक बोलेरो वाहन पर अवैध रूप से अंग्रेजी शराब लोड कर तस्करी करने के लिए बिहार ले जाया जा रहा है। इस सूचना पर टीम गठित कर त्वरति कार्रवाई के लिए ग्राम कठम्बा के पास पहुंचा, उक्त बोलेरो वाहन के आने का इंतजार करने लगा। कुछ समय बाद उक्त बोलेरो आता हुआ दिखाई दिया, जिसे सशस्त्र बल द्वारा रुकने का इशारा किया गया, परंतु पुलिस बल को देखकर बोलेरो चालक गाड़ी से उतरकर भागने का प्रयास करने लगा, जिसे सशस्त्र बल के सहयोग से पकड़ लिया गया। इसकी पहचान लालु यादव, ग्राम- अम्बातरी, थाना- चौपारण के रूप में हुई। वहीं बोलेरो के अंदर से 23 पेटी अंग्रेजी शराब और 10 पेटी केन बियर बरामद किया गया।

बरकट्ठा में खोला गया मुफ्त अखबार वितरण केन्द्र

अखबार हमें जन समस्याओं से रुबरु कराता है : अनूप भाई

नवीन मेल संवाददाता। बरकट्ठा भाजपा नेता अनुप कुमार उर्फ अनुप भाई के द्वारा बरकट्ठा विधानसभा क्षेत्र में अनोखा पहल किया गया। उन्होंने बरकट्ठा में मुफ्त अखबार वितरण केन्द्र खोलकर लोगों को निःशुल्क दैनिक अखबार पढ़ने की सेवाएं देने को ठानी है। अनुप भाई ने कहा कि बरकट्ठा में अखबार पढ़ने वाले इच्छुक व्यक्ति बैंक ऑफ इंडिया बरकट्ठा के समीप स्थित अनु श्रृंगार स्टोर से प्रत्येक दिन सुबह मैं अखबार ले जा सकते हैं। उन्होंने बताया कि अखबार से लोगों को अपने देश और राज्य की खबरें मिलती ही है। हमें भी क्षेत्र की समस्यायों से अवगत होने का मौका मिलता है। अखबार ही है जो हर जन समस्यायों को उजागर करता है।

भाजपा नेताओं ने पीएम की 114 वीं मन की बात सुनी

हजारीबाग । भारतीय जनता पार्टी के नेता हर्ष अजमेरा ने रविवार को अपने कार्यालय परिसर में प्रधानमंत्री नरेंद्र मोदी द्वारा प्रसारित किए गए 114वें मन की बात कार्यक्रम को सुना, इस अवसर पर उनके साथ कार्यालय कर्मचारी एवं कई गणमान्य लोग मौजूद रहें। मन की बात कार्यक्रम में अपने उद्बोधन में प्रधानमंत्री नरेंद्र मोदी ने मन की बात की दस साल की यात्रा की चर्चा करते हुए समस्त देशवासियों से 2 अक्टूबर को स्वच्छ भारत मिशन के अंतर्गत स्वच्छता जन आंदोलन चलाने का आवाहन किया।साथ ही कहा की त्योहारों के इस मौसम में आप फिर से अपना पुराना संकल्प भी जरूर दोहराइए,कुछ भी खरीदेंगे, वो मेड इन इंडिया ही होना चाहिए, कुछ भी गिफ्ट देंगे, वो भी, 'मेड इन इंडिया' ही होना चाहिए,जैसे विभिन्न विषयों पर विस्तार पूर्वक चर्चा की।

न्यूज बॉक्स

यशवंत सिन्हा का अटल विचार मंच के कार्यकर्ताओं ने किया भव्य स्वागत

रामगढ़ । अटल विचार मंच के संस्थापक पूर्व वित्त एवं विदेश मंत्री यशवंत सिन्हा का रविवार को हजारीबाग से जमशेदपुर जाने के क्रम में अटल विचार मंच के कार्यकताओं ने प्रकाश मिश्रा के नेतृत्व में रामगढ़ प्रखंड कार्यालय के निकट स्वागत किया. मौके पर यशवंत सिन्हा ने कहा की उन्होंने राज्य और देश के हित को ध्यान में रखकर अटल विचार मंच की स्थापना की है. कहा की मंच समाज के सभी वर्ग के हित में कार्य करते हुए आगे बढ़ेगा. श्री सिन्हा का स्वागत करने वालों में , देवेंद्र सिंह,रविंद्र प्रसाद शर्मा, सुमन सिंह, भोला कुशवाहा, वीरेंद्र सिन्हा, जगतार सिंह,दिलीप सिंह,मनोज सिंह,मुकेश झा, रवि कुमार, राहुल सिंह आदि उपस्थित थे।

पीएम इंटरनेशनल स्कूल एंड कॉलेज कपका में हस्त लेखन प्रतियोगिता का हुआ आयोजन

बरकट्ठा। प्रखंड के कपका स्थित सीबीएसई पैटर्न पर आधारित विद्यालय पीएम इंटरनेशनल स्कूल एंड कॉलेज कपका में हस्त लेखन प्रतियोगिता का आयोजन किया गया। विद्यालय के छात्र-छात्राओं ने हिंदी एवं अंग्रेजी में बेहतरीन हस्तलेखन किया। हिंदी हस्त लेखन प्रतियोगिता में ग्रुप ए में कक्षा एक से तीन में प्रथम स्थान पूनम कुमारी द्वितीय रंजना कुमारी तृतीय अंशु मंडल। ग्रुप बी से प्रथम निमंसा कुमारी द्वितीय निकुंज राज तृतीय लक्ष्मी कुमारी ग्रुप सी प्रथम अनिल कुमार द्वितीय सुनीता कुमारी तृतीय स्थान मोनु प्रजापति का रहा। अंग्रेजी हस्तलेखन प्रतियोगिता में ग्रुप ए में प्रथम शीतल कुमारी द्वितीय अभिषेक कुमार तृतीय साइना खातून। ग्रुप बी प्रथम वैजंती कुमारी द्वितीय राखी कुमारी तृतीय अरुण कुमार ग्रुप सी में प्रथम सूरज राणा द्वितीय अजमल अंसारी, तृतीय स्थान रिया यादव ने हासिल की। सभी टॉपर्स विद्यार्थियों को संस्था के निदेशक सत्येंद्र प्रसाद एवं प्राचार्य दिनेश कुमार भारती ने प्रमाण पत्र देकर सम्मानित किया। संस्था के निदेशक ने कहा कि इस प्रतियोगिता का उद्देश्य छात्र-छात्राओं को प्रोत्साहित करना और उनके लेखन कौशल में सुधार करना था। अधिकांश छात्र-छात्राओं ने अपने कौशल को बढ़ाने के लिए अपना सर्वश्रेष्ठ प्रयास किया। संस्था के प्राचार्य ने कहा कि बच्चों का व्यक्तित्व उनका लेखन शैली से निखार आता है। इसलिए प्रत्येक बच्चे का लेखन सुंदर होना आवश्यक है। बच्चों को सलाह दिए कि प्रत्येक दिन एक पेज हिंदी एवं अंग्रेजी का राइटिंग अवश्य लिखना चाहिए। प्रतियोगिता के सफल बनाने में विद्यालय सभी शिक्षक शिक्षिकाओं ने अपना महत्वपूर्ण योगदान दिया।

ग्रामीण क्षेत्र की खेल प्रतिभा को देना है अंतरराष्ट्रीय मुकाम : पीयूष चौधरी

रामगढ़। युवा आजसू के तत्वावधान में रामगढ़ नगर परिषद क्षेत्र और छावनी परिषद क्षेत्र का क्रिकेट प्रतियोगिता का सिद्धो -कान्हो ज़िला मैदान में शुरूआत किया गया । उद्घाटन मुकाबला वार्ड नं 28 छतर और वार्ड नं 14 अरगड्डा के बीच खेला गया। उद्घाटन मुकाबले में बतौर मुख्य अतिथि युवा आजसू के मुख्य संरक्षक पीयूष चौधरी व विशिष्ट अतिथि प्रदेश संयोजक सह रामगढ़ जिला प्रभारी राजेश कुमार महतो उपस्थित हुए। अतिथियों ने खिलाड़ियों से परिचय प्राप्त कर व गेंद से बल्ले को हिट कर मुकाबले का उद्घाटन किया। इस अवसर पर खिलाड़ियों को संबोधित करते हुए मुख्य अतिथि युवा आजसू के मुख्य संरक्षक पीयूष चौधरी ने कहा कि गिरिडीह सांसद चंद्रप्रकाश चौधरी व रामगढ़ विधानसभा क्षेत्र की विधायक सुनीता चौधरी के निर्देश पर पूरे विधानसभा क्षेत्र में खेल महोत्सव का आयोजन किया जा रहा है। खेल महोत्सव के माध्यम से ग्रामीण क्षेत्रों के खिलाड़ियों को अवसर प्रदान कर उनके उज्ज्वल भविष्य को लेकर अनुकूल वातावरण और सुविधा उपलब्ध कराना है। वहीं विशिष्ट अतिथि के रुप में युवा आजसू के प्रदेश संयोजक सह रामगढ़ जिला प्रभारी राजेश कु महतो कहा कि रामगढ़ नगर परिषद क्षेत्र के खिलाड़ियों के लिए ऐसे आयोजन करना खिलाड़ियों के लिए उत्साह बढ़ाने वाला है।

2 अक्टूबर को पीएम का हजारीबाग दौरा

हजारीबाग को मिल सकती है बड़ी सौगात

नवीन मेल संवाददाता। हजारीबाग प्रधानमंत्री नरेंद्र मोदी 2 अक्टूबर को हजारीबाग के दौरे पर रहेंगे। जहां 2 अक्टूबर को विनोबा भावे विश्वविद्यालय में भी एक कार्यक्रम में हिस्सा लेंगे। राष्ट्र स्तरीय इस कार्यक्रम में कई महत्वपूर्ण घोषणाएं भी कर सकते हैं। अनुमान लगाया जा रहा है कि कई बड़े सौगात भी राज्य को हजारीबाग की धरती से 2 अक्टूबर को मिल सकती है, जिसे लेकर तैयारी शुरू हो गई है।

पीएम मोदी का पहला कार्यक्रम

विनोबा भावे विश्वविद्यालय परिसर में तीन टेंट बनाए जा रहे हैं। वहीं, एक मंच भी तैयार किया जा रहा है। यहां 20 हजार से अधिक लोगों की बैठने का इंतजाम किया जा रहा है। जिसके बाद 30 सितंबर को टेंट बनाकर जिला प्रशासन को हैंडओवर कर दिया जाएगा। टेंट बनाने में 150 से अधिक मजदूर सुबह-शाम कम कर रहे हैं। टेंट बनाने के साथ ही यहां प्रशासनिक गतिविधि भी तेज हो गई है। सुरक्षा के दृष्टिकोण से स्पेशल ब्रांच के पदाधिकारी पूरे मैदान की जांच कर रहे हैं। शनिवार को मेटल डिटेक्टर से कोने-कोने की जांच की गई। वहीं वरीय पदाधिकारी का भी आने-जाने का दौर लगा हुआ है।

गांधी मैदान से करेंगे परिवर्तन रैली का समापान

दूसरा कार्यक्रम प्रधानमंत्री नरेंद्र मोदी का गांधी मैदान में है। जहां से भाजपा की परिवर्तन रैली का समापन करेंगे। साथ ही झारखंड में आगामी चुनाव को लेकर शंखनाद भी किया जाएगा। मटवारी गांधी मैदान में भी टेंट बनाने का काम शुरू हो चुका है। 30 सितंबर को टेंट बनाकर प्रशासन को सौंप दिया जाएगा। यहां भी सुरक्षा को लेकर प्रशासनिक पदाधिकारी का आने-जाने का सिलसिला लगातार जारी है। वहीं, भारतीय जनता पार्टी के नेता भी कार्यक्रम स्थल का जायजा लेने के लिए पहुंच रहे हैं। प्रधानमंत्री नरेंद्र मोदी का हेलीकॉप्टर झारखंड पुलिस अकादमी स्थित हेलीपैड में उतरेगा। वहां से सड़क मार्ग से होते हुए विनोबा भावे विश्वविद्यालय पहुंचेंगे। कार्यक्रम के बाद सड़क मार्ग से ही लगभग डेढ़ किलोमीटर वह यात्रा कर गांधी मैदान पहुंचेंगे। जहां आम जनता को संबोधित करेंगे। इसी दिन परिवर्तन यात्रा का हजारीबाग में समापन हो जाएगा।

प्रबंधन की अनदेखी से नाराज विसंमो ने उरीमारी में रोकी कोयले की ढुलाई

उरीमारी / रामगढ़। उरीमारी परियोजना प्रबंधन की अनदेखी से नाराज विस्थापित संघर्ष मोर्चा ने शनिचरा हाट के निकट कोयले की ढुलाई रोक दी। शनिवार की सुबह करीब 10 बजे काफी संख्या में विस्थापित सड़क पर उतर गए। इससे स्वतः कोयले की ढुलाई रुक गई। आंदोलन का नेतृत्व विसंमो के संरक्षक राजू यादव कर रहे थे। उनके साथ विसंमो के सचिव महादेव बेसरा और अध्यक्ष चरका करमाली दे रहे थे। आंदोलनकारियों की मांग थी कि उरीमारी परियोजना, गंधौनिया और पीला क्वार्टर जाने वाला सड़क बदहाल है। काफी बार आश्वासन देने के बाद भी इसका निर्माण नहीं कराया गया। जिससे लोगों को आने जाने में परेशानी हो रही है। वहीं हेसाबेडा और उरीमारी दुर्गा मंडप जाने वाला रास्ता तालाब के पास बारिश में अवरुद्ध है, जिसका मरम्मत आज तक नहीं हुआ। शनिचर बाजार में डिस्पेंसरी लाने का आश्वासन बहुत पहले मिला पर कोई पहल नहीं हुई, प्रमुख चौक-चौराहो पर लाइट की व्यवस्था नहीं हुई।

हजारीबाग में पुस्तकालय सह संग्रहालय भवन निर्माण कार्य का हुआ शिलान्यास

पुस्तकालय सह संग्रहालय बनने से लोगों को पढ़ने की सीख मिलेगी : सांसद

नवीन मेल संवाददाता। हजारीबाग शहर के डिस्ट्रिक्ट बोर्ड चौक स्थित भारत रत्न, महामानव बाबा साहेब डॉ. भीमराव अम्बेडकर प्रतिमा परिसर में रविवार को डीएमएफटी मद से बनने वाले पुस्तकालय सह संग्रहालय भवन निर्माण कार्य का शिलान्यास हजारीबाग सांसद मनीष जायसवाल के हाथों हुआ। सबसे पहले सांसद मनीष जायसवाल, जीप चेयरमैन उमेश प्रसाद मेहता, जीप उपाध्यक्ष किशुन यादव और भाजपा के वरिष्ठ नेता बटेश्वर मेहता ने बाबा साहेब के प्रतिमा पर माल्यार्पण कर नमन किया। इस दौरान अतिथियों का स्वागत अनुसूचित जाति संघ के अध्यक्ष बिनोद कुमार और सदस्यों ने माला पहनाकर और गुलदस्ता देकर किया। इस दौरान सांसद मनीष जायसवाल ने कहा कि बाबा साहेब के नाम पर हजारीबाग डिस्ट्रिक बोर्ड चौक पर पुस्तकालय सह संग्रहालय बनने से लोगों को अच्छी पुस्तके पढ़ने और सीखने का मौका मिलेगा। हमसबों को बाबा साहब के बातों को आत्मसात करने की जरूरत है। साथ ही कहा की पूरे लोकसभा क्षेत्र में विकास की कई योजना धरातल पर उतर रही है। जीप चेयरमैन उमेश प्रसाद मेहता ने कहा की पूरे जिले में जिला परिषद से सैकड़ों विकास संबंधित योजना संचालित है। हमसबों का एक मात्र उद्देश्य हजारीबाग जिले का विकास है। मौके पर हजारीबाग के जिला परिषद उपाध्यक्ष किशुन यादव, भाजपा नेता बटेश्वर प्रसाद मेहता, भाजपा एससी मोर्चा के जिला अध्यक्ष महेंद्र राम बिहारी, नंदू प्रसाद, सिकंदर दास, सुनील दास, भागवत राम, सुमन कुमार, राकेश सिंह, छोटू मेहता, रंजन चौधरी समेत बड़ी संख्या में लोग उपस्थित थे।

मईयां योजना ऑनलाइन करने में 50-100 रुपए वसूल रहे हैं प्रज्ञा केंद्र

नवीन मेल संवाददाता

जलडेगा। पिछले तीन-चार दिनों से मंइया सम्मान योजना के लाभुकों का रजिस्ट्रेशन करने के एवज में जलडेगा के प्रज्ञा केंद्र संचालकों द्वारा 50-100 रुपए राशि लिए जाने का मामला आ रहा है। जबकि यह योजना बिल्कुल निःशुल्क है। फिलहाल मामला बीडीओ तक पहुंच चुका है जिसके बाद बीडीओ डॉ प्रवीण कुमार ने सभी प्रज्ञा केंद्र संचालकों को हिदायत देते हुए कहा है कि कुछ प्रज्ञा केंद्र संचालक 100 लेकर रजिस्ट्रेशन का काम कर रहे हैं। इसकी जांच की जाएगी, शिकायत सही पाए जाने पर प्रज्ञा केंद्र का रजिस्ट्रेशन रद्द करने की अनुशंसा की जाएगी। आगे उन्होंने कहा है कि जो भी प्रज्ञा केंद्र संचालक इस तरह की गतिविधियों में संलिप्त है उसे अविलंब बंद करें और इस योजना में निशुल्क रजिस्ट्रेशन करें।

चौकीदार बहाली की शारीरिक परीक्षा का डीसी ने किया निरीक्षण

नवीन मेल संवाददाता

सिमडेगा। सिमडेगा जिला अंतर्गत चौकीदार बहाली के तहत 18 अगस्त 2024 को हुई लिखित परीक्षा के उपरांत 28 सितंबर 2024 एवं 29 सितंबर 2024 को संत मेरीज हाई स्कूल सामटोली के मैदान में 29 सितंबर द्वितीय दिन सफलतापूर्वक समापन किया गया। आयोजित द्वितीय दिन शारीरिक दक्षता परीक्षा का उपायुक्त अजय कुमार सिंह एवं पुलिस अधीक्षक सौरभ कुमार ने निरीक्षण किया।बता दें कि सिमडेगा जिला में चौकीदार के कुल -104 पदों के लिए विगत 18 अगस्त 2024 को लिखित परीक्षा हुई थी। जिसमें 378 अभ्यार्थी पास किए थे।मौके पर उपायुक्त ने शारीरिक दक्षता परीक्षा के तहत चल रहे कार्य लंबाई जांच, रेस ट्रैक आदि का जायजा लेते हुए शारीरिक दक्षता परीक्षा कार्य में लगे सभी अधिकारियों एवं कर्मियों को चौकीदार बहाली के तहत निर्धारित नियमों का अक्षरशः अनुपालन सुनिश्चित करते हुए पूरी पारदर्शिता के साथ परीक्षा संपन्न करने का निर्देश दिया वहीं उपायुक्त एवं पुलिस अधीक्षक महोदय ने शारीरिक दक्षता परीक्षा में भाग ले रहे सभी अभ्यर्थियों को बेहतर प्रदर्शन के लिए शुभकामनाएं दी। शारीरिक दक्षता परीक्षा में 29 सितंबर 2024 दूसरे दिन में कुल-191 अभ्यर्थियों की दौड़ था। जिसमें से कुल-168 अभ्यर्थी उपस्थित होकर शारीरिक दक्षता जांच परीक्षा में शामिल हुए। तथा 23 अभ्यर्थी अनुपस्थित रहें।

चौकीदार बहली शारीरिक दक्षता परीक्षा समाप्ति के बाद उपायुक्त ,अपर समाहर्ता ज्ञानेन्द्र एवं सामान्य शाखा प्रभारी संदीप कुमार भगत को अचूक परिणाम प्राप्त करने हेतु दौड़ के कार्यक्रम का सीसीटीवी कैमरा की रिकॉर्डिंग की जांच करने के लिए समिति का गठन करने का निर्देश दिया। उन्होंने सभी सफल अभ्यर्थियों का सीसीटीवी फुटेज, शारीरिक शिक्षक द्वारा प्रस्तुत स्कोर फीट, एक्सीलेंट बॉक्स रिपोर्ट, एवं गुड क्वालीफाई बॉक्स रिपोर्ट से मिलान करते हुए पूरी पारदर्शिता के साथ रिपोर्ट उपलब्ध कराने का निर्देश दिया।इस अवसर पर उप विकास आयुक्त संदीप कुमार दोराईबुरु,अनुमंडल पदाधिकारी सुमन्त तिर्की, अनुमंडल पुलिस पदाधिकारी पवन कुमार, सिविल सर्जन डॉ रामदेव पासवान, सार्जेंट मेजर रंजीत कुमार, सार्जेंट दिलीप पासवान, जिला नियोजन पदाधिकारी आशा मैक्सिमा लकड़ा सहित अन्य पदाधिकारी गण उपस्थित थे।

स्वच्छ भारत मिशन पर मन की बात में पीएम ने दिया बल : प्रधान

नवीन मेल संवाददाता

सिमडेगा। भारतीय जनता पार्टी के कार्यकर्ताओं बूथ अध्यक्षों बूथ कमेटी एवं आम जनों ने प्रधानमंत्री जी की मन की बात का 114 वां संस्करण सुना।सिमडेगा जिले के दोनो विधानसभा के सभी 578 बूथों पर प्रधानमंत्री जी की मन की बात सुनी गई मन की बात सुनते हुए भाजपा जिलाध्यक्ष लक्ष्मण बड़ाईक ने कहा कि मन की बात से भाजपा कार्यकर्ताओं को ऊर्जा मिलती है सिमडेगा जिले के सभी बूथों पर आज मन की बात सुनी गई।पूरे झारखंड में मन की बात सुनने में सिमडेगा जिला का 6वां स्थान था इस बार और जोर शोर से प्रधानमंत्री जी की मन की बात सुनी गई है।मन की बात सुनते हुए भाजपा के वरिष्ठ नेता सुशील श्रीवास्तव ने कहा कि मन की बात के 10 वर्ष पूरे होने पर प्रधानमंत्री मोदी जी ने आमजन की भावनाओं को लगातार छूने का प्रयास किया है मन की बात सुनते हुए पूर्व मंत्री विमला प्रधान ने कहा कि प्रधानमंत्री ने मन की बात में एक बार फिर स्वच्छता अभियान चलाने पर बल दिया है और कहा है कि भारत देश में स्वच्छ भारत अभियान एक अभियान ना होकर आंदोलन बन जाए ऐसा प्रयास करना है उन्होंने स्वच्छ भारत मिशन के 10 साल पूरे होने पर उन लोगों का अभिनंदन किया है जिन्होंने स्वच्छ भारत अभियान में अपना योगदान दिया है।मीडिया प्रभारी रवि गुप्ता ने प्रधानमंत्री की मन की बात सुनते हुए कहा कि भाजपा कार्यकर्ताओं एवं आम जनों का जुड़ाव प्रधानमंत्री की मन की बात से हो गया है।

आर्थिक और राजनीतिक रुप से मजबूत हो आदिवासी समाजः जोसिमा

नवीन मेल संवाददाता

केरसई। केरसई के टैंसेर पल्ली में रविवार को सम्मान समारोह सह समाजिक बैठक का आयोजन किया गया। जहां पल्ली पुरोहित फा जेम्स सहित जिप सदस्य जोसिमा खाखा उपस्थित थी। मौके पर करमा पर्व के मौके पर आयोजित सांस्कृतिक नाच प्रतियोगिता में भाग लेने वाली सभी 58 नृत्य मंडली को विधायक भूषण बाड़ा के पहल पर जोसिमा खाखा ने पुरस्कार देकर हौसला बढ़ाया। जोसिमा ने आदिवासी समाज के आर्थिक, समाजिक, धार्मिक और राजनीतिक स्थिति पर अपने विचार रखे। उन्होंने कहा कि आदिवासी समाज आज भी आर्थिक और राजनीतिक रुप से काफी कमजोर है। विधायक भूषण बाड़ा और राज्य सरकार आदिवासी समाज की आर्थिक स्थिति को मजबूत करने को लेकर लगातार प्रयासरत हैं। आज आदिवासियों के उत्थान के लिए कई कल्याणकारी योजना धरातल में उतारी गई है। लेकिन जागरुकता के आभाव में आज भी कई लोग योजना का लाभ लेने से पंचित हैं। वहीं राजनीतिक रुप से समाज के लोग आज भी संगठित नहीं हो पाए हैं। उन्होंने कहा कि समाज के उत्थान के लिए लोगों को संगठित होकर राजनीतिक के क्षेत्र में आगे आना होगा।

बोलबा की युवती का भुवनेश्वर उड़ीसा में ईलाज के दौरान मौत

बोलबा। बोलबा प्रखण्ड के किलेसेरा माझीटोली की किशोरी का एम्स भुवनेश्वर उड़ीसा में इलाज दौरान मौत हो गई, परिजनों ने आरोप लगाया है की बच्ची का किडनी निकालने से हुई मौत। घटना के संबध में मिली जानकारी किलेसेरा माझीटोली गांव की 11 वर्षीय युवती मनीष कुम्सर उर्फ मनीषा कुमारी चार साल पूर्व आग की चपेट में आने से उसका चेहरा जल गया था उसके परिजनों ने डॉक्टरों को दिखाया तो एम्स भुवनेश्वर उड़ीसा में ईलाज कराने के लिए ले जाया गया ।28 सितम्बर को अस्पताल में भर्ती कराया गया मरीज के माता सुरपति देवी ने बताई कि डॉक्टरों ने गलत तरीके से ईलाज किया जिससे उसकी मौत हुई है चेहरे की सर्जरी करनी थी लेकिन डॉक्टरों ने उसकी जांघ एवं पेट के बीच चीड़-फाड़ किया है और टांका लगाकर शव को सफेद कपड़े से लपेटकर पैक करके सौंप दिया।

आदिवासी को आगे बढ़ता नहीं देख सकती है भाजपा और कांग्रेसः एनोस

नवीन मेल संवाददाता

ठेठईटांगर। कांग्रेस और भाजपा कभी भी आदिवासी मुलवासी को आगे बढ़ता हुआ नहीं देख सकती है। कोई डिलिस्टिंग के माध्यम से आदिवासी समाज को प्रताड़ित करने का प्रयास कर रहा है तो कोई भोले भाले आदिवासियों की धार्मिक भावनाओं के साथ खेलकर ठगने का काम कर रहा है। पूर्व मंत्री सह झापा के केंद्रीय अध्यक्ष एनोस एक्का रविवार को दुमकी में आयोजित बुथ समिति की बैठक को संबोधित कर रहे थे। एनोस एक्का ने कहा कि विस चुनाव में झापा की जीत सुनिश्चित करने के लिए सभी कार्यकर्ता कमर कस ले। उन्होंने कार्यकर्ताओं को झापा की पुंजी और आधार स्तंभ बताते हुए जोश भरने का काम किया। एनोस एक्का ने कहा कि नए जोश और उमंग के साथ सभी लोगों को पार्टी के साथ जोड़कर क्षेत्र के विकास के लिए झापा का झंडा पूरे जिले में लहराना है। उन्होंने जिले में जनता को कोई मान सम्मान नहीं मिलने, भ्रष्टाचार हावी होने की बात कहते हुए विपक्षी पार्टियों पर निशाना साधा। बैठक को संदेश एक्का, मतियस बागे आदि ने भी संबोधित किया। मौके पर किरण बा, चिराग तिर्की सहित कई झापा नेता और कार्यकर्ता उपस्थित थे।

भाजपा और कांग्रेस के कारण खुद को ठगा महसूस करती है जनताः संदेश

संदेश एक्का ने अपने संबोधन में अपने पिता एनोस एक्का के कार्यो का जिक्र किया। उन्होंने कहा कि भाजपा और कांग्रेस के षडयंत्र के कारण आज क्षेत्र की जनता खुद को ठगा महसूस कर रही है। क्षेत्र में समस्याओं का अंबार है, लेकिन कोई भी नेता समस्या को दूर करने के प्रति गंभीर नहीं है। जनता समस्या दूर करने की बात करती है तो नेता धर्म के खतरे में होने के बात कह कर बरगलाने का काम करती है।

विश्व हृदय दिवस के मौके सदर अस्पताल से निकाली गई जागरूकता रैली

सिमडेगा। विश्व हृदय दिवस के मौके पर सिमडेगा सदर अस्पताल से रविवार की सुबह जागरूकता रैली का आयोजन किया गया है जागरूकता रैली में सदर अस्पताल सिमडेगा के एएनएम ट्रेंनिंग स्कूल की छात्राएं शामिल हुई। रैली की शुरुआत जिला या क्षमता पदाधिकारी डॉक्टर ख्रीस्त आनंद खाखा के द्वारा हरी झंडी दिखाकर किया ।इस दौरान जागरूकता रैली सिमडेगा सदर अस्पताल से निकलकर में रोड होते हुए सिमडेगा महावीर चौक कचहरी झूलन सिंह चौक होते हुए पुनःसदर अस्पताल जाकर समाप्त हुई। वहीं विश्व हृदय दिवस के मौके पर सदर अस्पताल में बीपी ,शुगर हृदय से संबंधित जांच शिविर का भी आयोजन करते हुए लोगों का जांच किया गया ।इस मौके पर डॉक्टर ख्रीस्त आनंद खाखा ने कहा हृदय को स्वस्थ रखने के लिए हमें लगातार व्यायाम करनी चाहिए ,तनाव मुक्त जीवन जीने की आवश्यकता है।

भाजपा श्रद्धानंद बेसरा के पहल पर डुमरडीह के केन्दूटोली में आई बिजली

नवीन मेल संवाददाता

कुरडेग। कुरडेग प्रखंड अंतर्गत डुमरडीह के केन्दूटोली गांव में भाजपा नेता के पहल पर महीनों बाद बिजली बहाल हुई। मौके पर भाजपा नेता श्रद्धानंद बेसरा के द्वारा विधिवत पूजा के बाद नारियल फोड़कर लगाए गए ट्रांसफार्मर का उद्घाटन किया गया। गांव में महीनों के बाद बिजली आने पर ग्रामीण काफी खुश नजर आए और उन्होंने श्रद्धानंद बेसरा के साथ भाजपा के पूरे टीम का आभार व्यक्त किया। ग्रामीणों ने बताया कि गांव के ट्रांसफार्मर जलने के बाद बहुत प्रयास के बाद भी ट्रांसफार्मर नहीं मिल पा रहा था, विभाग को आवेदन भी दिया गया था लेकिन किसी प्रकार की कोई सुनवाई नहीं हुई ।तब जाकर बेसरा के समक्ष अपनी समस्या रखी गई। इधर मामले की गंभीरता को ध्यान में रखते हुए श्रद्धानंद बेसरा के द्वारा नया ट्रांसफार्मर व्यवस्था कर गांव में बिजली बहाल किया। जिसके बाद गांव में लोगों के अंदर खुशी का माहौल है। मौके पर ग्रामीणों ने श्रद्धानंद बेसरा को धन्यवाद देते हुए कहा कि बिजली बहाल होने से बच्चों के पठन-पाठन सिंचाई के अलावा क्षेत्र में सर्पदंश जैसे समस्याओं से भी लोगों को अब निजात मिलेगी। मौके पर डुमरडीह मुखिया महेश्वर साय, अधिक संख्या में ग्रामीण मौजूद थे।

द मैन ऑफ द हॉकी टूर्नामेंट का हुआ समापन विधायक हुए शामिल

कोलेबिरा। प्रखंड के लचरागढ़ ईंद टांड़ मैदान में द मैन ऑफ द ट्राईबल्स हॉकी टूर्नामेंट का रविवार को समापन हुआ। कार्यक्रम में बतौर अतिथि के रूप में कोलेबिरा विधायक नमन विक्सल कोनगाड़ी उपस्थित हुए। फाइनल मैच कुजुर ब्रदर्स ए बनाम जितुटोली के बीच खेला गया जिसमें कुजूर ब्रदर्स ए की टीम जीतू टोली की टीम से 4-1 से पराजित कर विजेता बनी।विधायक नमन बिक्सल कोनगाड़ी ने कहा कि आज जिस प्रकार से खिलाड़ियों ने खेल का प्रदर्शन किया सराहनीय रहा सभी, विजेता,उपविजेता साथ खेल प्रतियोगिता में भाग लिए सभी टीमों को उनके उज्जवल भविष्य की ढेरों शुभकामनाएं। हॉकी खेल आदिवासी समुदायों का सबसे लोकप्रिय खेल रहा है और आदिवासियों का हॉकी का इस देश का नेतृत्व मरंग गोमके जयपाल सिंह मुंडा ने कई वर्ष पहले साबित कर चुके हैं।

गांवों को पिछड़ेपन की जंजीर से आजाद कराने का प्रयासः विधायक

नवीन मेल संवाददाता

सिमडेगा। विधायक भूषण बाड़ा रविवार को सदर प्रखंड के गुड़गुड़टोली गांव पहुंच ग्रामीणों की समस्या सुनी। मौके पर जीईएल चर्च गुड़गुड़टोली के ग्रामीणों ने भी अपनी समस्याओं को रखते हुए विधायक को एक ज्ञापन सौंपा। मौके पर विधायक भूषण बाड़ा ने गांव की समस्याओं पर गंभीरता दिखाते हुए समाधान करवाने हेतु तत्काल संबंधित विभाग को निर्देश दिया। विधायक ने ग्रामीणों को एकजूट रहने एवं गांव समाज में फैल रही बुराईयों को दूर करने की दिशा में आगे आने का आश्वासन दिया। विधायक ने कहा कि पिछड़ेपन की जंजीर से जूझ रहे गांव समाज को पिछड़ेपन से आजादी दिलाने की दिशा में प्रयास किया जा रहा है। उन्होंने कहा कि ग्रामीण नशापान और अंधविश्वास से दूरी बनाएं। महागठबंधन की सरकार अनगिनत योजनाएं धरातल में उतारी है। उसका लाभ लेकर अपनी आर्थिक स्थिति में सुधार लाएं। उन्होंने महिलाओं को मईया सम्मान योजना की जानकारी दी। साथ ही योजना से वंचित युवतियों एवं महिलाओं को योजना का लाभ लेने का आह्वान किया। उन्होंने कहा कि योजना का लाभ लेने में किसी तरह की परेशानी होने पर उनसे संपर्क कर सकते हैं।

न्यूज बॉक्स

कुम्हारबांध गांव में पथ और आवास की समस्या मार्गेट बा पिंकी ने क्षेत्र का जाना हाल

सिमडेगा। महिला मोर्चा की प्रदेश प्रवक्ता मार्गेट बा पिंकी ने रविवार को कुम्हारबन्ध गांव का भ्रमण कर आम जनमानस की समस्याओं से रूबरू हुईं। ग्रामीणों ने गांव में पीसीसी सड़क निर्माण, आवास योजना की समस्या सहित वृद्धा पेंशन, विधवा पेंशन की समस्या बताई। मार्गेट बा पिंकी ने कहा कि आपकी जो समस्या है, उसे सम्बंधित विभाग से समन्वय स्थापित कर दूर करने का प्रयास करूँगी। उन्होंने बीजेपी को विधानसभा चुनाव में भारी मतों से विजयी बनाने की बात कही। प्रधानमंत्री नरेंद्र मोदी जी के लोकप्रियता को बताया। मार्गेट बा पिंकी ने हेमन्त सरकार और क्षेत्र के विधायक को कोसा। कहा हेमन्त सोरेन की गठबंधन वाली सरकार जनता को संग्रह विकास से कभी जोड़ना नहीं चाहती। सरकार के कल्याणकारी योजनाओं का लाभ गिने-चुने व्यक्तियों को दिया जा रहा है। अंतिम व्यक्ति तक विकास की किरण नहीं पहुंच पा रही है। दलालों, बिचौलियों से हेमन्त सरकार चल रही है। कॉंग्रेस के विधायक किसी व्यक्ति विशेष तथा समुदाय को लाभ पहुंचाने में लगे हुए है। जिले में खेल के राष्ट्रीय आयोजन का अपमान हो रहा है। बच्चे रात के भोजन के लिए भटकते रहे। कॉंग्रेस के विधायक खेल के आयोजनों में जाकर खूब बड़ी बड़ी बातें करते है ताकि जनता उनके झांसे में आएं परंतु हकीकत में खेल के राष्ट्रीय आयोजन जिला में हो रहा है जिसकी व्यवस्था सही न होने के कारण राष्ट्रीय आयोजन का अपमान हो रहा है। सोशल मीडिया में चर्चा का विषय बना हुआ है।

अलसंगा में ग्राम सभा बैठक का हुआ आयोजन, श्रवण सेनापति बने अध्यक्ष

ठेठईटांगर। प्रखण्ड अंतर्गत अलसंगा गांव में रविवार को ग्राम सभा की आम बैठक किया गया। जिसमें मुख्य अतिथि के रूप से केन्द्रीय प्रभारी रांची से सोहनलाल कुमार एवं जिला ग्राम सभा मंच सिमडेगा समर्पण सुरीन जुनास तोपनो , प्रिंसिला डुंगडुंग ,सिप्रियन समद, मुकुल डुंगडुंग शामिल हुए। सोहनलाल ने सभा को संबोधित करते हुए कहा कि जंगल जमीन का मलीक ग्राम सभा है।आगे वनाधिकार कानून 2006 के तहत कहा कि ग्राम सभा को 2 प्रकार का अधिकार है जिसमे व्यक्तिगत सामुदायिक वन अधिकार जिसके लिए हमें सशक्त होकर हक के लिए लड़ाई लड़ने की आवश्यकता है। सिमडेगा अध्यक्ष समर्पण सुरीन ने अपने वक्तव्य में कहा कि भारतीय संविधान ने ग्राम सभा को प्रशासन और नियंत्रण का अधिकार प्राप्त है।परन्तु अधिकारियों ने ग्राम सभा के नाम कुछ चुनिंदा लोगों को हमारी हक का हिस्सा को फायदा दिलाने का काम कर रही है। इसपर गांव को जागरूक करने के पक्ष में ना होकर उल्टा लुटाने में संलिप्त हो जाते है।बैठक में वनाधिकार समिति का पुनर्गठन किया गया जिसमें अध्यक्ष श्रवण सेनापति, सचिव रखुनाथ सिंह कोषाध्यक्ष एडलीन बिलुंग को बनाया गया।बैठक में डेविड केरकेट्टा, मुकेश कुल्लू , श्रवण सेनापति, रोशन डुंगडुंग,शनियारो देवी, दिव्य भेंगरा,पदमालया देवी ,दिव्यानी डुंगडुंग सहित काफी संख्या में ग्राम सभा सदस्य मौजूद थे।

विधायक ने जलडेगा प्रखंड क्षेत्र में विभिन्न योजनाओं का किया शिलापट्ट अनावरण

जलडेगा। जलडेगा प्रखण्ड अन्तर्गत विभिन्न योजनाओं का पूर्व में किए गए शिलान्यास का शिलापट्ट अनावरण रविवार को विधायक नमन विक्सल कोनगाडी के द्वारा किया गया। जिसमें जलडेगा प्रखण्ड कार्यालय पास से लेकर खरवागढ़ा तक सड़क ओड़गा से केलुगा,सिलिंगा सड़क टिनगिना,जोनोदा सड़क एवं जलडेगा खेल मैदान का शिलापट्ट लगाया गया।लोगों को संबोधित करते हुए कहा कि आज की झारखण्ड सरकार गरीबों को हर प्रकार का सहायता देने वाली सरकार है।जबकि पूर्व कि भाजपा और झापा की सरकार गरीबों का धन लूटने वाली सरकार थी। जब हमारी सरकार युवाओं, युवतियों को सक्षम बनाने के लिए अनेकों प्रकार योजना दे रही है। किन्तु भाजपा और झापा गरीबों को व्यापारियों को जीएसटी लगाकर गरीब को और गरीब बना रहा है।आज केन्द्र सरकार खाने के सामग्री से लेकर कॉपी कलम किताब तक में 18 प्रतिशत जीएसटी लगाकर मंहगाई को बढ़ावा दे कर लोगों को गरीब बना रहा है।हमारी सरकार मुख्यमंत्री अबुआ आवास में दो लाख रुपए दे रहे हैं जबकि केन्द्र की भाजपा सरकार सवा लाख रुपए देने का कार्य कर रहा है।झापा भाजपा का बी टीम बनकर क्षेत्र में लोगों को बरगलाने में लगा हुआ है।जब झापा कोलेबिरा विधानसभा क्षेत्र का प्रतिनिधित्व कर रहा था तो क्षेत्र के आम जनता भय में जीवन व्यतीत कर रहे थे।शाम होते ही लोग घरों से बाहर नहीं निकल पा रहे थे।आज क्षेत्र में शांति का माहौल है। इसलिए सोच समझकर वोट करने की आवश्यकता है।कार्यक्रम में विधायक प्रतिनिधि मोहम्मद समी आलम, रावेल लकड़ा, प्रखण्ड अध्यक्ष सुशील जड़िया, अशफाक आलम, बिपिन पंकज मिंज, अनिल डांग,जोसेफ लुगुन,अमर तोपनो, तनवीर खान, आदि उपस्थित थे।

ओबीसी वर्ग के अभ्यार्थियों का शोषण बंद करें सरकार : श्रद्धानन्द बेसरा

नवीन मेल संवाददाता

सिमडेगा। भाजपा नेता श्रध्दानंद बेसरा को चौकीदार भर्ती में शारीरिक जांच में शामिल नहीं किए जाने पर वंचित अभ्यर्थीओं ने बुलाया एवं श्री बेसरा को बताया कि शारीरिक जांच के तहत दौड़ में शामिल नहीं किया गया। उक्त बातें के संबंध में श्री बेसरा ने उपायुक्त सिमडेगा से बातचीत किया और वंचित अभ्यर्थियों को दौड़ में शामिल करने के लिए आग्रह की।उपायुक्त ने बताया कि सभी सात जिलों में ओबीसी केटेगिरी के अभ्यर्थियों को उनके पारिवारिक स्तर के अनुसार ईडब्ल्यूएस सर्टिफिकेट जमा करने पर ही उन्हें शामिल किया जा सकता है। उनके अनुसार सभी वंचित अभ्यर्थीओं के पास ईडब्ल्यूएस सर्टिफिकेट उपलब्ध नहीं थे इसलिए दौड़ में उन्हें शामिल नहीं किया गया। इससे वंचित अभ्यर्थियों ने कहा अगर उन्हें समय दिया जाए तो एक दो दिन में ईडब्ल्यूएस सर्टिफिकेट बनवा कर जमा कर देंगे। परन्तु इनके आग्रह को स्वीकार नहीं किया गया और वे दौड़ में शामिल नहीं हो सके। श्री बेसरा ने वंचित अभ्यर्थीओं को आश्वासन देते हुए कहा कि कि उक्त संबंध में राज्यपाल से उपरोक्त बातों का जिक्र करते हुए एक लिखित आवेदन देकर अवगत कराया जाएगा और सभी जिलों के वंचित अभ्यर्थीओं के लिए एक और मौका देने हेतु मांग रखा जाएगा। मौके पर भाजपा नेता श्रद्धानंद ने कहा की वर्तमान की गठबंधन सरकार ओबीसी अभ्यर्थियों का लगातार शोषण कर रही है, संबंधित एजेंसी को पूर्व में छात्रों को यह सूचना देनी चाहिए कि ईडब्ल्यूएस सर्टिफिकेट जरूरी है।झारखंड सरकार कोई भी एग्जाम करती है तो प्रश्न पत्र लीक हो जाते हैं या फिर विवादों में फंस जाती है दरअसल झारखंड सरकार के मंसा ही नहीं है की झारखंड के बेरोजगार युवकों का नौकरी लगे।

जमीन विवाद एवं डायन के आरोप में महिला की हुई थी हत्या, 4 गिरफ्तार

नवीन मेल संवाददाता

बानो। थाना अंतर्गत ग्राम सेतासोया में हुए हत्याकांड का बानो पुलिस ने खुलासा कर लिया है। इस हत्याकांड में शामिल कुल चार अपराधियों जुनुल जोजो, तुरतन जोजो सेतासोया निवासी तथा मसीदास हेमब्रोम, थॉमस सुलंकी पश्चिम सिंहभूम को पुलिस ने गिरफ्तार किया है। साथ ही जिस हथियार से घटना को अंजाम दिया था,पुलिस ने उसे भी बरामद कर जप्त कर लिया है। गौरतलब हो घटना दिनांक 20 सितंबर को पुलिस के जानकारी में आयी थी। मृतक प्रेमवती देवी जो सेतासोया स्थित अपने घर में अकेले रहती थी, कि धारदार हथियार से मार कर तथा उनका गला काट कर बेरहमी से हत्या कर दी गयी थी। इस सम्बन्ध में मृतका के बेटी के बयान के आधार पर पुलिस ने केस दर्ज कर अनुसन्धान शुरू किया था। पुलिस को अनुसन्धान के दौरान यह जानकरी मिली कि ग्राम सेतासोया के रहने वाले जुनुल जोजो का मृतका ले साथ जमीन को लेकर पूर्व से विवाद था। अनुसन्धान में यह बात भी प्रकाश में आयी कि जुनुल जोजो को यह शक था कि मृतका प्रेमवती देवी डायन बिसाही करती है और उसी के पूजा पाठ करने के कारण जुनुल जोजो का बेटा सुलेमान जोजो कि मृत्यु हो गयी है। जिसके बाद जुनुल जोजो मृतका को एक दो बार डायन बिसाही बोलकर मारने कि बात भी बोला था। इसी दौरान जुनुल जोजो का एक और बेटा बीमार पड़ गया जिसके कारण जुनुल जोजो ने अपने बेटा तुरतन जोजो तथा अपने रिश्तेदार मसीदास हेमब्रोम और उसके दोस्त थॉमस सुलंकी के साथ मिलकर प्रेमवती कि हत्या करने का प्लान बनाया और 19 सितंबर कि रात तुरतन जोजो, मसीदास हेमब्रोम और थॉमस सुलंकी ने मिलकर तेज धारदार दाऊली से वार कर प्रेमवती कि हत्या कर दिया।

कुम्हार समाज में प्रतिभा सम्मान का आयोजन कर मैट्रिक के छात्रों को किया सम्मानित

नवीन मेल संवाददाता

सिमडेगा। कुम्हार समाज सिमडेगा द्वारा सिमडेगा गांधी मैदान स्थित पूर्वती संजीवनी कालेज में प्रतिभा सम्मान कार्यक्रम का आयोजन किया गया आयोजन किया गया ।कार्यक्रम में मुख्य अतिथि के रूप में रांची से संजय महतो, सदन प्रजापति डालटनगंज , बिनोद पंडित खूंटी ,गुड्डू महतो , रामचरण महतो, रामविलाश राणा उपस्थित हुए। कार्यक्रम की शुरुआत दीप प्रज्वलित कर एवं आए हुए अतिथियों का स्वागत कर किया गया।कार्यक्रम में मुख्य वक्ता के रूप से सदन प्रजापति ने समाज के छात्रों एवम अभिभावकों को संबोधित करते हुऐ कहा कि समाज की संगठन को मजबूत करते हुए नशापान, दहेज रूपी भयानक बिष को समाप्त करने पर काम करने पर बल दिया जाना है ।समाज के सभी प्रखण्ड के मैट्रिक एवम इंटर में प्रथम श्रेणी में उर्तीण समाज की ओर से पहली बार समानित करते प्रशस्ति पत्र एवम पुरस्कार देकर सम्मनित किया गया ।वही आने वाले वर्ष में सभी बच्चो को बेहतर भविष्य के लिए मेहनत करने एवं अच्छे नागरिक बनकर देश सेवा डॉक्टर एवम सफल बिजनेसमेंन बन कर नाम रोशन करने की बात कही। इस मौके पर जिला समिति का गठन किया गया जिसमें अध्यक्ष रमेश महतो ,सचिव सुबोध महतो , कोषाध्यक्ष संजय महतो अधिवक्ता का चयन किया । कार्यक्रम को सफल बनाने में मुख्य रूप से रामकृष्ण महतो, कमल महतो ,गणेश महतो ,हरि महतो ,संजय महतो ,मालती देवी ,दुर्गी देवी उपस्थित थे।

एक नजर

गोपनीय रिपोर्ट नहीं बनी तो कोल इंडिया कर्मियों की लटकेगी पदोन्नति

धनबाद। कोल इंडिया के स्थापना दिवस एक नवंबर को होने वाली कर्मचारियों की पदोन्नति इस बार फंस सकती है. क्योंकि कोल इंडिया के एक लाख से अधिक कर्मियों की अब तक वार्षिक गोपनीय रिपोर्ट तैयार नहीं हो सकी है. यदि अक्टूबर के अंतिम सप्ताह में रिपोर्ट तैयार नहीं हुई तो पदोन्नति में परेशानी हो सकती है. कोल इंडिया की ओर से बीसीसीएल, ईसीएल समेत कोल इंडिया की अन्य सहायक कंपनियों को कोल इंडिया मुख्यालय से भेजे गए पत्र में कहा गया है कि लगभग 218000 कर्मियों में से मात्र 111000 कर्मियों की रिपोर्ट मिली है. अभी एक लाख कर्मियों की रिपोर्ट नहीं पहुंची है.कोल इंडिया के महाप्रबंधक कार्मिक व औद्योगिक संबंध गौतम बनर्जी ने बताया कि सितंबर में मिली रिपोर्ट संतोषजनक नहीं है.

मैथन में मुखिया ने 650 जरूरतमंदों के बीच बांटे कपड़े

धनबाद। दुगार्पूजा के मद्देनजर मैथन कालीपहाड़ी उत्तर पंचायत के मुखिया बबलू चौधरी की ओर से रविवार को डीवीसी कर्मचारी संघ मैदान में 650 जरूरतमंदों के बीच नए वस्त्र का वितरण किया गया. 300 महिलाओं को साड़ी, 200 बच्चों व 150 लड़कियों को नए कपड़े दिए गए. मुख्य अतिथि पूर्व विधायक अरूप चटर्जी की पत्नी आनंदित चटर्जी ने सभी महिलाओं व बच्चों को नए कपड़ा अपने हाथों से दिए. मुखिया बबलू चौधरी ने कहा कि हर साल की भांति इस साल भी दुर्गा पूजा के उपलक्ष्य में आम लोगों के बीच साड़ी, शर्ट, फ्रॉक इत्यादि का वितरण किया गया है. गरीब एवं असहाय लोगों के चेहरे पर खुशी लाना पुण्य का काम है. पूजा-त्योहार पर गरीब लोगों को नए कपड़े मिलें, यह मेरा प्रयास रहता है.

रक्तदान शिविर में 144 यूनिट रक्त संग्रह

चक्रधरपुर। चक्रधरपुर के वनमालीपुर स्थित विधायक सुखराम उरांव के आवास में रविवार को लट्ठू उरांव कल्याण समिति व दिशोम गुरु आशीर्वाद योजना के तत्वावधान में रक्तदान शिविर का आयोजन किया गया. रक्तदान शिविर का उद्घाटन झारखंड आंदोलनकारी चिन्हितिकरण आयोग के अध्यक्ष भुवनेश्वर महतो, लट्ठू उरांव कल्याण समिति के सचिव नवमी उरांव तथा दिशोम गुरु आशीर्वाद योजना के अध्यक्ष सन्नी उरांव ने दीप प्रज्वलित कर किया. इस शिविर में रक्तदाताओं ने बढ़-चढ़कर हिस्सा लिया. शिविर में कुल 144 यूनिट रक्त संग्रह किया गया. इस मौके पर चाईबासा ब्लड बैंक और सूर्या नर्सिंग होम के स्वास्थ्यकर्मी मौजूद थे. मौके पर भुवनेश्वर महतो ने कहा कि चाईबासा ब्लड बैंक में रक्त की कमी को देखते हुए विधायक सुखराम उरांव द्वारा यह शिविर आयोजन किया गया.

प्रधानमंत्री नरेंद्र मोदी के मन की बात कार्यक्रम में भाजपा नेत्री शेफाली गुप्ता हुई शामिल

नवीन मेल संवाददाता। हजारीबाग भाजपा नेत्री शेफाली गुप्ता सदर विधानसभा क्षेत्र में सामाजिक, धार्मिक एवं पार्टी के गतिविधियों में काफी सक्रिय है। रविवार को सदर विधानसभा क्षेत्र के कटकमदाग प्रखंड स्थित खपरियावां में प्रधानमंत्री नरेंद्र मोदी के मन की बात कार्यक्रम में शामिल हुई। बड़ी संख्या में भाजपा कार्यकर्ता एवं गणमान्य लोग उपस्थित हुए तथा प्रधानमंत्री नरेंद्र मोदी का देश प्रति संबोधन को सुना। आकाशवाणी और दूरदर्शन पर अपने मासिक कार्यक्रम ह्यमन की बात के 114 वे एपिसोड रहा। इस अवसर पर भाजपा नेत्री शेफाली गुप्ता ने 02 अक्टूबर को गांधी मैदान में भाजपा का परिवर्तन यात्रा का समापन समारोह में देश के प्रधानमंत्री नरेंद्र मोदी के कार्यक्रम में शामिल होने का लोगों को आमंत्रित किया एवं सदर विधानसभा क्षेत्रवासियों को अधिक से अधिक संख्या में कार्यक्रम में शामिल होने का अपील किया। प्रधानमंत्री नरेंद्र मोदी ने कार्यक्रम में कहा कि ह्यमन की बात की हमारी इस यात्रा को 10 साल पूरे हो रहे हैं। हमारे देश में कितने प्रतिभावान लोग हैं, उनमें देश और समाज की सेवा करने का कितना जज्बा है। वो लोगों की निस्वार्थ भाव से सेवा करने में अपना पूरा जीवन समर्पित कर देते हैं। उनके बारे में जानकर मैं ऊर्जा से भर जाता हूं। मौके पर भाजपा नेत्री शेफाली गुप्ता ने कहा कि प्रधानमंत्री नरेंद्र मोदी के दूरदर्शिता सोच के कारण देश विश्व पटल पर अपना एक नया स्तंभ स्थापित कर रहा है।

छात्रों का बयान

सीजीएल परीक्षा में हुई धांधली के खिलाफ चल रही पदयात्रा में शामिल छात्रों ने अपने विचार व्यक्त करते हुए कहा, यह पदयात्रा हमारे भविष्य की रक्षा के लिए है। हम सभी ने वर्षों तक मेहनत की है और इस परीक्षा को पास करने का सपना देखा था। लेकिन जिस तरह से इस परीक्षा में धांधली हुई है, वह हमारे सपनों और हमारी मेहनत का अपमान है। हमारे जैसे लाखों छात्र इस परीक्षा के लिए दिन-रात मेहनत करते हैं, लेकिन जब इस तरह की धांधली सामने आती है, तो हमें महसूस होता है कि हमारा भविष्य खतरे में है।

स्कूल में मोटिवेशनल स्पीकर ने आजीवन खुश रहने का मंत्र बताया

जमशेदपुर। बिष्टुपुर स्थित नरभेराम हंसराज इंग्लिश स्कूल परिसर के कुसुम कमानी ऑडिटोरियम में सामाजिक संस्था नारायण रेकी सत्संग परिवार (एनआरएसपी) टाटानगर की ओर से जीवन जीने का नया अंदाज (ह्यआजीवन खुश रहने का मंत्रह्य) कार्यक्रम का आयोजन किया गया. इस आयोजन की मुख्य वक्ता विश्व प्रसिद्ध मोटिवेशनल स्पीकर रेकी ग्रैंड मास्टर राजेश्वरी मोदी (राज दीदी) ने लगभग ढाई घंटे तक प्रशंसा, प्रेरणा व प्रोत्साहन से पाएं सुख, शांति, समृद्धि से संबंधित सकारात्मकता से भरे अपने विचार विस्तार से कई प्रसंग सुनाते हुए व्यक्त किये. उन्होंने आगे कहा कि हर व्यक्ति के जुबान पर मां सरस्वती विराजमान है. विचार, वाणी और व्यवहार की शुद्धता ही बेहतर जीवन का निर्माण करती है. आपके कार्य को कोई क्रेडिट दे या नहीं दे आप अपना सर्वोत्तम देना जारी रखे. हर्ट न हों क्योंकि हर्ट सबसे निम्नतर ऊर्जा है जो आपके जीवन में आते हुए सुख, शांति, समृद्धि को रोकती है.

सीजीएल परीक्षा धांधली के खिलाफ हजारीबाग से रांची तक पदयात्रा पर निकले सैकड़ों युवा

नवीन मेल संवाददाता। हजारीबाग बीते 21 एवं 22 सितंबर को पूरे झारखंड में जे.एस.एस.सी के द्वारा सीजीएल की परीक्षा ली गई थी इस परीक्षा को लेकर पूरे झारखंड में नेट बंद भी किया गया था। इसके बाद भी परीक्षा में धांधली तथा प्रश्न पत्र पहले ही लीक हो चुका था जिसको लेकर छात्रों के द्वारा लगातार प्रदर्शन किया जा रहा है, इसी को लेकर रविवार को सैकड़ो छात्रों के द्वारा हजारीबाग से रांची तक पद यात्रा करते हुए अपना विरोध प्रदर्शन करते हुए रवाना हुए है। उनके समर्थन में युवा नेता हर्ष अजमेरा ने छात्रों के हित में एक सशक्त कदम उठाते हुए सीजीएल परीक्षा में हुई धांधली के विरोध मे पदयात्रा में भाग लिया, हाथों में तिरंगा झंडा लेकर छात्रों के साथ कदम से कम चल रहे थे। हजारीबाग से रांची तक यह पदयात्रा, जो छात्रों के भविष्य से खिलवाड़ के खिलाफ एक प्रतिरोध का प्रतीक है, हर्ष अजमेरा के समर्थन के साथ और भी सशक्त हो गई है। पदयात्रा में युवाओं की भारी भागीदारी और उत्साह इस मुद्दे पर उनके गहरे आक्रोश और न्याय की मांग का प्रतीक है। हर्ष अजमेरा के इस समर्थन ने पदयात्रा को और भी मजबूत और प्रेरणादायक बना दिया है.पदयात्रा के दौरान हर्ष अजमेरा ने छात्रों को खान-पान की बेहतर व्यवस्था करवाई. सीजीएल परीक्षा,जो सरकारी नौकरियों के लिए सबसे महत्वपूर्ण परीक्षाओं में से एक मानी जाती है, हर्ष अजमेरा ने इस मुद्दे को गंभीरता से लेते हुए छात्रों के साथ खड़े होने का संकल्प लिया है। उनका कहना है, छात्रों के साथ हो रहे इस अन्याय को बर्दाश्त नहीं किया जा सकता। यह केवल उनकी मेहनत और सपनों का सवाल नहीं है, बल्कि उनके अधिकारों की रक्षा का भी सवाल है। इस अवसर पर हर्ष अजमेरा ने कहा, छात्र हमारे देश के भविष्य हैं, और उनके साथ अन्याय किसी भी स्थिति में सहन नहीं किया जा सकता। यह हमारी जिम्मेदारी है कि हम उनके अधिकारों के लिए लड़ें और यह सुनिश्चित करें कि उनकी मेहनत और समर्पण के साथ कोई खिलवाड़ न हो। साथ ही श्री अजमेरा ने छात्रों के साथ कदम से कदम मिलाते हुए कहा यह केवल एक यात्रा नहीं है, बल्कि यह एक संघर्ष है। हम तब तक नहीं रुकेंगे जब तक हमें न्याय नहीं मिल जाता।

आदित्यपुर में झामुमो का नगर सम्मेलन

आदित्यपुर। आदित्यपुर में झामुमो पार्टी का नगर सम्मेलन ऑटो क्लस्टर सभागार में रविवार को सम्पन्न हुआ. नगर सम्मेलन की खास बात यह रही कि इसमें पार्टी से 20 वर्ष से दरकिनार किए गए पार्टी के नेता और पुराने कार्यकर्ता जोशोखरोश से शामिल हुए. सम्मेलन में महिलाओं और पुरुष कार्यकताओं में गजब का जोश और उत्साह दिख रहा था. सम्मेलन के दौरान पार्टी के नेताओं ने अपने संबोधन में कहा कि पूर्व मुख्यमंत्री चंपाई सोरेन के पार्टी छोड़ कर जाने से कोई फर्क पड़ेगा, पार्टी के कार्यकर्ता और कैडर आज भी झामुमो के साथ है. चूंकि हमलोगों ने बलिदान और आंदोलन से झारखंड को स्थापित किया है. इस सम्मेलन में 20 सूत्री उपाध्यक्ष मोहन कर्मकार, पार्टी के महासचिव और चुनाव पर्यवेक्षक राजू गिरी, केंद्रीय सदस्य गणेश चौधरी, वीरेन्द्र प्रधान, गुरुचरण मुखी, अमृत महतो, जिला अध्यक्ष डॉ शुभेंदु महतो, उपाध्यक्ष भुंडा बेसरा, झामुमो युवा मोर्चा जिला अध्यक्ष भुगलू सोरेन, कृष्णा बास्के आदि मौजूद रहे.

लचर बिजली व्यवस्था को लेकर ग्रामीणों ने जताया आक्रोश

दुर्गापूजा तक बिजली दुरुस्त नहीं हुई तो होगा सड़क जाम : रामजीत मुर्मू

नवीन मेल संवाददाता। गांडेय / गिरिडीह गांडेय प्रखंड के पंडरी पंचायत के सिन्धुकान्हु चौक कोलडीहा में दर्जनों ग्रामीणों ने रविवार को बिजली विभाग से फिटर बदलते हुए बिजली दुरुस्त करने कि मांग कि है। बता दे कि मई 2024 में बिजली विभाग के एसडीओ गिरिडीह, गांडेय विधायक व जिला परिषद सदस्य को लिखित आवेदन ग्रामीणों के द्वारा दी गई थी। लेकिन अभी तक बिजली विभाग द्वारा कोई निर्णय नहीं लिया गया ना ही बिजली आपूर्ति में सुधार किया गया। ग्रामीणों ने बताया कि 24 घंटे में महज एक दो घंटे ही बिजली रहती है। जिससे उपभोक्ताओं में आक्रोश देखा जा रहा है। इधर आदीवासी युवा मंच के प्रखंड अध्यक्ष रामजीत मुर्मू ने बताया कि अगर बिजली विभाग के द्वारा गांडेय पावर हाऊस से फिडर हटाते हुए ताराटांड़ पावर हाऊस के फीडर से बिजली देंगे तो हमारे क्षेत्र में बिजली सही रहेगी। उन्होंने कहा कि ताराटांड़ पावर हाऊस फिडर से जुड़ने के बाद पंदना, बरियारपुर तिलैयबोनी, नावाडीह, कोलडीहा, मझलीटांड़, सिरसिया व नवडीहा गांवों में बिजली दुरुस्त हो जायेगी और बेहतर रहेगा। उन्होंने कहा कि अगर दुर्गा पूजा के पहले बिजली में सुधार करते हुए फिडर चेंज कर बिजली दुरुस्त करने कि मांग पूरी नहीं हुई तो इस क्षेत्र के हजारों ग्रामीण जनता गिरिडीह - धनबाद मुख्य मार्ग को जाम करने के लिए विवश होगा। इधर प्रदर्शन के दौरान पहुंचे झारखंड लोकतांत्रिक क्रांतिकारी मोर्चा के केन्द्रीय उपाध्यक्ष यमुना मंडल ने कहा कि निश्चित रूप से बिजली विभाग को इस क्षेत्र के ग्रामीण युवाओं कि मांगों को पूरा करना चाहिए ताकि इस क्षेत्र में बिजली से होने वाली कार्य जैसे बच्चों को पढाई लिखाई में सुविधा हो सके। मौके पर पंडरी मुखिया केशर मुर्मू, बबलु पंडित, विजय राणा, यमुना राणा,अनील सोरेन,सोराबन टुडू, संतोष पंडित, प्रेमचंद हांसदा, कारूलाल मरांडी, बालेश्वर हांसदा समेत अन्य उपस्थित थे।

जिप अध्यक्ष मुनिया देवी ने तालाब जिर्णोद्धार का किया शिलान्यास

नवीन मेल संवाददाता। गांडेय / गिरिडीह जिला परिषद अध्यक्ष मुनिया देवी ने रविवार को गांडेय प्रखंड के गजकुंडा पंचायत अंतर्गत टरमुंडा में तालाब जिर्णोद्धार को लेकर जिप अध्यक्षया मुनिया देवी ने अठारह लाख रुपए कि लागत से जिर्णोद्धार तालाब का विधिवत शिलान्यास किया गया। बता दे कि 15 वें वित्त आयोग अनुदान मद से अठारह लाख एकतीस हजार छः रुपए कि लागत से बनने वाली टरमुंडा में तालाब जिर्णोद्धार का शिलान्यास किया गया। शिलान्यास में मुख्य रूप से उपस्थित जिप अध्यक्षया मुनिया देवी ने लोगों को संबोधित करते हुए कहा कि ग्रामीणों द्वारा मांग की गई थी इस गांव में एक तालाब है जिसका जिर्णोद्धार होने पर उक्त गांव के लोगों को सिंचाई करने में, नहाने धोने में, जानवरों को पानी पीने में इसके साथ साथ लोगों को वाहन साफ सफाई करने में सहुलियत होगी। मौके पर गांडेय जिप सदस्य सालेहा खातुन,मो मकसुद, एन्थोनी स्वामी, मुफ्ती सईद आलम, भरतलाल शर्मा, मनीष कुमार, सुरेन्द्र लोहानी समेत दर्जनों लोग उपस्थित थे।

चेरवा नदी में पुल निर्माण की मांग को लेकर ग्रामीणों ने किया प्रदर्शन, कहा

पुल नहीं तो वोट नहीं

गावां / गिरिडीह। गावां प्रखंड के कई इलाका आज भी विकास से अछूता है। जिसका नतीजा है कि अब लोग अपनी मांगों को लेकर विरोध प्रदर्शन करने पर उतर आए हैं। रविवार को गावां प्रखंड के चेरवा के ग्रामीणों ने पुल और सड़क निर्माण की मांग को लेकर विरोध प्रदर्शन करते हुए वोट बहिष्कार का ऐलान कर दिया है। दरअसल सेरुआ पंचायत में एक चेरवा गांव बसा है। यहां गांव जाने के लिए सकरी नदी से होकर गुजरना पड़ता है। जिससे बरसात के समय में लोगों को काफी परेशानी का सामान करना पड़ता है। हालांकि गांव जाने के लिए एक और रास्ता है। लेकिन वह 5-6 किमी दूर पड़ता है। इस कारण लोग इसी नदी से होकर आवाजाही करते हैं। यह नदी आधा दर्जन से अधिक गांवों के साथ तिसरी प्रखंड को भी जोड़ता है। ग्रामीणों ने कहा कि यहां पुल और सड़क निर्माण की मांग को लेकर सांसद-विधायक के साथ अन्य जनप्रतिनिधियों के पास गुहार लगा चुके हैं। लेकिन कोई पहल नहीं हुआ और अब चुनाव आ गया है। इस कारण हमलोग वोट बहिष्कार करने की घोषणा कर रहे हैं। इस दौरान ग्रामीणों ने पुल नहीं तो वोट नहीं के साथ नारेबाजी की।

सभी कार्यकर्त्ताओं से अनुरोध है, छात्रों के आंदोलन में सहयोग करें

छात्रों के आंदोलन को पूर्ण रूप से समर्थन करता है जेएलकेएम : टाइगर जयराम महतो

रामगढ़। झारखंड लोकतांत्रिक क्रांतिकारी मोर्चा रामगढ़ इकाई के गोला प्रखंड के बरलंगा थाना अंतर्गत लुकयाटांड़ में रविवार को बदलाव संकल्प सभा का आयोजन किया गया। कार्यक्रम के मुख्य अतिथि पार्टी सुप्रीमो केंद्रीय अध्यक्ष टाइगर जयराम महतो उपस्थित हुए। साथ ही केन्द्रीय पदाधिकारी, जिला कार्यकारणी समिति, प्रखंड कोर कमेटी सदस्य, पंचायत पदाधिकारी मुख्य रूप से उपस्थित थे। संकल्प सभा को सम्बोधित करते हुए मुख्य अतिथि टाइगर जयराम महतो ने कहा कि झारखंड अलग हुए 24 साल हो गये। लेकिन आज तक यह परिभाषित नहीं हो पाया है कि झारखंडी कौन है। लोगों को आज इतना मजबूर किया गया है कि जमीन भी दो और हक अधिकार के लिए भीख मांगना पड़े। टाइगर जयराम महतो ने कहा कि जेएसएससी, सीजीएल और सरकार आखिर कब तक करेगी छात्रों के जीवन से खिलवाड़। छात्रों द्वारा 30 सितम्बर को आंदोलन महाजुटान का झारखंड लोकतांत्रिक क्रांतिकारी मोर्चा पूर्ण समर्थन करती है । रांची एवं रामगढ़ तथा आसपास के सक्रिय सदस्यों से अपील किया गया है कि इस महाजुटानआंदोलन में शामिल होकर सरकार को बैक फुट पर लाये तथा छात्रों के साथ निष्पक्ष कार्य हो । सभा को सम्बोधित करते हुए अन्य वक्ताओं ने कहा की ग्रामीण क्षेत्रों में टाइगर जयराम महतो के प्रति लोगों का विश्वास बढ़ रहा है। उनकी विचारधारा से प्रभावित होकर सभी संप्रदाय के लोग पार्टी में शामिल हो रहे है। बदलाव संकल्प सभा में मुख्य रूप से पवन महतो,सहदेव महतो , देवानंद महतो, डॉ राजेश महतो, कुशवाहा पंकज महतो, नितीश महतो, पंकज महतो, पवन कु महतो, उमेश महतो, सुनील महतो, बिनोद महतो, सेवकी महतो, करमचंद महतो, भागीरथ थंदार, सकिल महतो, भोला कुमार, विकास गुप्ता, सूरज कुमार, रामधन महतो, अमित कुमार सहित बड़ी संख्या में लोग उपस्थित थे।

2 बच्चों की आत्महत्या मामले से लोग स्तब्ध, मातम

नवीन मेल संवाददाता। बरही रसोईया धमना निवासी पिंटू ठाकुर के 12 वर्षीय पुत्र पीयूष की फांसी लगाकर हत्या का मामला सामने आते ही लोग स्तब्ध हैं. बच्चे और फांसी लोगो के गले से नही उतर रहा है. जानकारी के अनुसार रविवार को संध्या चार बजे मृतक बालक का शव घर के छत पर कपड़े टांगने वाले रस्सी से झूलता पाया गया. जिसे परिजनों ने अनुमंडलीय अस्पताल लाया जहां चिकत्सकों ने मृत घोषित कर दिया. मामले के संबंध में परिजनों से मिली जानकारी के अनुसार मृतक की मां घर पर नहीं थी. बच्चा बाहर खेल रहा था, खाना खाने के लिए घर पर आया. इसी क्रम में छत पर गया और यह घटना घटी. घटना की जानकारी सर्व प्रथम बच्चे की चाची ने देखी जब वह छत पर झाड़ू लगाने गई थी. घटना की जानकारी होते ही पुलिस मौके पर पहुंचकर छान बीन में जुट गई. मामले को लेकर पूरे गांव में मातम पसर गया है.

पीएम के कार्यक्रम को लेकर हुई बैठक, भारी संख्या में उपस्थिति की अपील

पीएम की जनसभा आगामी विस चुनाव के लिए महत्वपूर्ण : सांसद

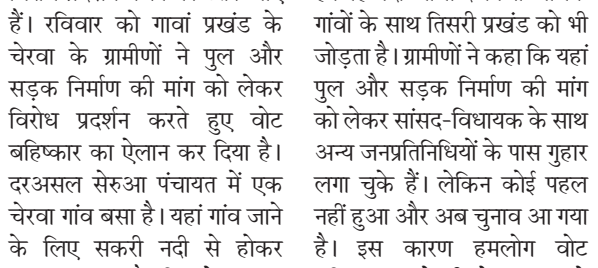

नवीन मेल संवाददाता। बरही आगमी 2 अक्टूबर को हजारीबाग में प्रधानमंत्री नरेंद्र मोदी के प्रस्तावित जनसभा को लेकर शनिवार को स्थानीय सांसद मनीष जायसवाल ने एनएच डाक बंगला में एक महत्वपूर्ण बैठक किया. जिसमे पूर्व विधायक मनोज कुमार यादव, जिप जिला उपाध्यक्ष किसून यादव, भाजपा जिलाध्यक्ष विवेकानंद सिंह, जिला उपाध्यक्ष रमेश ठाकुर सहित बरही भाजपा के पूर्व व पश्चिम मंडल के कई कार्यकर्ता शामिल हुए. कार्यकताओं से बात करते हुए सांसद ने पीएम के कार्यक्रम की जानकारी जन जन तक पहुंचाने की कही. उन्होंने कहा कि पीएम का यह कार्यक्रम आगामी विस चुनाव को लेकर एक महत्वपूर्ण कदम है. उनके संदेशों को आम जन तक पहुंचना हम सभी का प्रमुख दायित्व होगा. पूर्व विधायक ने भी लोगो से पीएम के कार्यक्रम को लेकर अपने विचार रखे. उन्होंने कहा कि पीएम मोदी देश ही नहीं विश्व स्तर के नेता है. उनके मार्गदर्शन में देश का चौतरफा विकास हुआ है. उन्होंने लोगो से कहा कि झारखंड की राजनीति में पीएम का यह दौरा महत्वपूर्ण होगा. जो हजारीबाग लोकसभा ही नहीं राज्य की राजनीति को दिशा और दशा देने का काम करेगा. जानकारी उपस्थित कार्यकताओं से कार्यक्रम में अधिकाधिक संख्या में शामिल होने की अपील किया. कार्यक्रम की अध्यक्षता मंडल अध्यक्ष भगवान केसरी ने किया. कार्यक्रम में विनय सिंह, अर्जुन साव, राजदेव यादव, ब्रह्मदेव यादव आदि सहित, सभी मण्डल अध्यक्ष व भाजपा के कार्यकर्ता मौजूद थे.

केरेडारी बड़कागांव में कोल कंपनी भूमि अधिग्रहण कानून की उड़ा रही है धज्जियां

हजारीबाग। बड़कागांव केरेडारी प्रखंड अंतर्गत पकरी बरवाडीह, चट्टी बरियातू,चतरा के टंडवा सहित कई स्थानों से कोयले की अपार उत्खनन किया जा रहा है। यहां किसानो की जमीन का उचित मुआवजा न मिलकर भूमि अधिग्रहण कानून 2013 का धज्जिया उड़ाया जा रह है। जबकि इस अधिनियम के तहत दो फसली तीन फसली जमीन का अधिग्रहण नही करना है। उपजाऊ जमीन का किसी प्रकार के अधिग्रहण नहीं करना है। गोंदलपूरा कोल ब्लॉक जो आडनी इंटरप्राइजेज को दिया गया है। इसके खिलाफ स्थानीय ग्रामीणों द्वारा 17 महीने से कोल ब्लॉक रद्द करने के लिए ग्रामीण धरना दे रहे हैं। उसके बाद भी जिला प्रशासन और राज्य सरकार की कोई ध्यान इस पर नहीं है। भूस्वामियों की समस्या को देखते हुए हजारीबाग के पूर्व सांसद भुवनेश्वर प्रसाद मेहता ने मुख्यमंत्री से मिलकर एक पत्र भी दिया कि गोंदलपुरा में अडानी कोल इंटरप्राइजेज की विरोध मे दिए जा रहे धरना को जल्द समाप्त किया जाए, और किसानो की मांग को पूरा किया जाए। लेकिन कोई कार्रवाई नहीं कर भूमि अधिग्रहण लगातार जारी है। एनटीपीसी का चट्टी बारीयातु , पकरी बरवाडीह केरेडारी में कोयला उत्पादन का कार्य चालू है। चट्टी बारीयातु मे तो एनटीपीसी द्वारा कई साल से कोयला निकाला जा रहा। जमीन अधिग्रहण कर नदी तालाब एवं सरकारी जमीन से भी कोयला निकाला जा रहा है। पर्यावरण को प्रदूषित करते हुए नष्ट किया जा रहा है। कुछ गांव के लोगों को जमीन के बदले नौकरी दी गई है। जिसकी न्यूनतम मजदूरी एक मामूली मजदूर से भी कम भुगतान किया जा रहा है। स्थानीय ग्रामीण विस्थापित होकर रोजगार की तलाश में दूसरे जगह जा रहे हैं।

पीएम के मन की बात का भाजपा के विभिन्न मंडलों में हुआ प्रसारित

पीएम ने की त्योहारों पर मेड इन इंडिया उत्पाद की खरीदारी की अपील

संथाली ओल चिकी लिपी की चर्चा की

नवीन मेल संवाददाता। बरही प्रधानमंत्री के मन की बात के 114वें कार्यक्रम का बरही भाजपा के सभी मंडल अंतरगर्त विभिन्न बूथों पर देखा गया. भाजपा कार्यकर्ताओं ने पीएम मोदी के संदेशों को सुना और जन जन तक पहुंचाने का संकल्प लिया. पीएम ने अपने संदेश में कहा कि उनका यह यात्रा दस वर्ष पूर्व 3 अक्तूबर को प्रारंभ हुआ था. उस दिन नवरात्रि को विजयादशमी थी. उन्होंने कहा कि इस वर्ष जब 10 वर्ष पूरे हो रहे है तो नवरात्रि का पहला दिन है. हो महज एक संयोग है. उन्होंने कहा कि उन्होंने अपने हर एक कदम भारत के विकास के लिए उठाया है. दस वर्ष के इस पड़ाव में उन्होंने कई उतार चढ़ाव देखे हैं. एक बात जोर देकर उन्होंने वोकल फॉर लोकल पर जोर दिया. पीएम ने देशवासियों से आने वाले सभी त्योहारों में स्थानीय उत्पाद खरीदने की अपील किया. विदित हो कि पीएम के इस कार्यक्रम को 29 विभिन्न भाषाओं के साथ फ्रेंच, चीनी, इंडोनेशिनाई, ब्लूची, अरबी, पारसी, पश्तु सहित 11 विदेशी भाषाओं में भी प्रसारित किए जाते है. पीएम के इस कार्यक्रम को दूरदर्शन सहित आकाशवाणी और सोशल मीडिया पर भी प्रसारित किए जाते है. एक सर्वे के अनुसार पीएम का यह कार्यक्रम सिर्फ देश में ही नही विदेशो में ज्यादा लोकप्रिय है. कार्यक्रम के बारे में बरही के पूर्व विधायक मनोज कुमार यादव ने बताया कि पीएम मोदी विश्व के पहले ऐसे प्रधानमंत्री है जो अपने वक्तव्य व कार्यों से पूरी दुनिया के नक्शे पर देश को श्रेष्ठ भारत, एक भारत बनाने का काम किया है.

संपादकीय

विकास को धराशायी करती जनसंख्या

सरकार कोई भी हो बड़े से बड़े अर्थशास्त्री का गणित भारत की अंधाधुंध बढ़ती जनसंख्या ध्वस्त कर रही है। हम जनसंख्या में चीन से आगे निकल चुके हैं और चीन तकनीक में आगे बढ़ता जा रहा है। समय की मांग है कि हम अपनी नीतियों और क्षुद्र राजनीति की समीक्षा करें। सिर्फ सरकार बनाना और समस्याओं को टालते जाना अच्छा प्रचलन नहीं है। अनेक राज्य सरकारें विकास के लिए आक्रामक होने के बजाय वोट के लिए बचाव की मुद्रा में हैं जो शुभ संकेत नहीं है। बेतहाशा बढ़ती हुई जनसंख्या आज दुनिया की सबसे बड़ी परेशानियों में से एक बन चुकी है। जनसंख्या वृद्धि के कारण दुनिया के कई देशों में संसाधनों का बंटवारा ठीक तरह से नहीं हो पाता है। वहीं, कई देशों में वहां की बढ़ती जनसंख्या के अनुपात में उपलब्ध संसाधन अब कम पड़ने लगे हैं। जाहिर है कि यदि किसी भी देश की जनसंख्या लगातार तीव्र गति से बढ़ेगी तो उसी अनुपात में वहां उपलब्ध प्राकृतिक संसाधनों पर दबाव भी बढ़ेगा। इसे भारत के संदर्भ में देखा जाए तो 13 सितंबर 2024 को भारत की जनसंख्या लगभग 1,453,567,738 थी, जो विश्व की कुल जनसंख्या (लगभग 8,176,283,486) का करीब 18 प्रतिशत है। गौरतलब है कि विश्व के महज ढ़ाई प्रतिशत भू-भाग पर दुनिया की कुल जनसंख्या का लगभग 18 प्रतिशत हिस्सा जीवन यापन करने के लिए विवश है। जरा सोचिए कि ऐसे में क्या देश में मौजूद प्राकृतिक संसाधनों पर अनावश्यक दबाव नहीं पड़ेगा। आंकड़ों पर नजर डालें तो इसी वर्ष अप्रैल के अंत में जारी संयुक्त राष्ट्र की 'ग्लोबल रिपोर्ट ऑन फूड क्राइसिस' के अनुसार आज दुनिया भर के कुल 59 देशों के लगभग 28.2 करोड़ लोग भूख से तड़पने के लिए मजबूर हैं। रपट के अनुसार युद्धग्रस्त गाजा पट्टी और सूडान में बिगड़े खाद्य सुरक्षा के हालातों के कारण 2022 में 2.4 करोड़ से भी अधिक लोगों को खाद्य सामग्री के अभाव में भूखे रहना पड़ा था।यदि संसाधनों का वितरण आबादी के अनुपात में हुआ होता अथवा कहा जाए कि जनसंख्या में वृद्धि संसाधनों के अनुकूल ही हुआ होता तो युद्धग्रस्त गाजा पट्टी और सूडान में बिगड़े खाद्य सुरक्षा के हालातों के कारण करोड़ों लोगों को खाद्य सामग्री का अभाव नहीं झेलना पड़ता। गौरतलब है कि यूक्रेन और सूडान से कई देशों को गेहूं समेत अन्य खाद्य सामग्रियों की आपूर्ति की जाती है, तब उन आयातक देशों के निवासियों का पेट भरता है। देखा जाए तो संयुक्त राष्ट्र की रपट इस बात की ओर भी साफ संकेत करती है कि जैसे-जैसे विश्व भर में जनसंख्या बढ़ती गई वैसे-वैसे ही भूखे लोगों की संख्या में भी लगातार वृद्धि होती गई। बता दें कि भोजन के अभाव को लेकर रपट जारी करने की शुरूआत संयुक्त राष्ट्र ने 2016 में की थी और 2016 की पहली रपट की तुलना में हालिया रपट में विश्व भर में भूखे लोगों की संख्या में चार गुणा की वृद्धि हो चुकी है। जाहिर है कि यदि जनसंख्या को नियंत्रित नहीं किया गया, तो दुनिया में भुखमरी की समस्या एक विकराल रूप ले सकती है और इससे निपटना अत्यंत कठिन हो जाएगा।

विश्व के महज ढ़ाई प्रतिशत भू-भाग पर दुनिया की कुल जनसंख्या का लगभग 18 प्रतिशत हिस्सा जीवन यापन करने के लिए विवश है। जरा सोचिए कि ऐसे में क्या देश में मौजूद प्राकृतिक संसाधनों पर अनावश्यक दबाव नहीं पड़ेगा।

उथले जलभृतों का पुनर्भरण : भारत के शहरी जल संकट के समाधान का भाग

एस. विश्वनाथ और इशलीन कौर

भारत दुनिया में भूजल का सबसे बड़ा उपयोगकर्ता है, जो अमेरिका और चीन में होने वाली जल की कुल खपत से भी अधिक मात्रा में जल का उपभोग करता है। विशेषकर, शहरी क्षेत्र अपनी आवश्यकताओं की पूर्ति के लिए भूजल पर उत्तरोत्तर रूप से निर्भर होते जा रहे हैं।

भारत में, भूजल शहरों में जल की मांग को पूरा करने में महत्वपूर्ण भूमिका निभाता है। अपेक्षाकृत कम गहराई पर पाए जाने वाले ये जलभृत सदियों से जल के महत्वपूर्ण स्रोत रहे हैं। ऐसे समय में जब लंबी दूरी तक पानी पहुंचाना कल्पना से परे था, तब समुदायों ने अपनी पानी की जरूरतों को पूरा करने के लिए उथले जलभृतों का रुख किया। सुगम्य गहराई पर पाए जाने वाले ये जलभृत बढ़ती आबादी को किफायती और भरोसेमंद जल आपूर्ति प्रदान किया करते हैं। आज भी मौजूद ये कुएं और बावड़ियां, उस दौर की याद की दिलाते हैं, जब उथले जलभृतों का पुनर्भरण करने के लिए वर्षा जल का उपयोग करके पानी की किल्लत दूर की जाती थी। यद्यपि जैसे-जैसे आधुनिक शहरों का विकास होता गया, वैसे-वैसे इस परिदृश्य में सर्वत्र मौजूद रहने वाले ये साधारण से कुएं गायब होने लगे। अब इन कुओं की जगह काफी हद तक गहरे बोरवेल ले चुके हैं, जो खतरनाक गहराई पर भूजल भंडार का दोहन करते हैं। भारत, दुनिया में भूजल का सबसे बड़ा उपयोगकर्ता है जो अमेरिका और चीन में होने वाली जल की कुल खपत से भी अधिक मात्रा में जल का उपभोग करता है। विशेष रूप से, शहरी क्षेत्रों में, अपनी आवश्यकताओं की पूर्ति के लिए भूजल पर निर्भरता निरंतर बढ़ती जा रही है, जिसके कारण उथले जलभृतों में काफी कमी आई है, और बहुत लंबे समय तक, शहरी नियोजन में भूजल प्रबंधन को दरकिनार किया जाता रहा है। यद्यपि हाल ही में अप्रत्याशित वर्षा, अचानक बाढ़ और शहरी जल संकट- जैसी जलवायु चुनौतियों ने भूजल प्रबंधन के प्रति फिर से दिलचस्पी उत्पन्न की है। समाधान के तौर पर, वर्षा जल संचयन और शहरी जल निकायों के पुनर्भरण की परियोजनाएं उत्तरोत्तर रूप से इन प्राकृतिक भूमिगत जलाशयों का रुख कर रही हैं। अब अतिरिक्त वर्षा जल को संग्रहित करने और बाढ़ में कमी लाने की क्षमता के लिए जलभृतों का अध्ययन किया जा रहा है। वर्ष 2021 में अमृत 2.0 की शुरूआत ने जल प्रबंधन में आमूल-चूल बदलाव किया, जिसमें आखिरकार भूजल को 'शहरी' स्तर पर प्राथमिकता दी गई। मिशन ने न केवल भूजल पर निर्भर रहने बल्कि सक्रिय रूप से इसका प्रबंधन और संरक्षण करने की शहरों की आवश्यकता को पहचाना। इस मिशन के अंतर्गत, वर्ष 2022 में 10 शहरों में उथला जलभृत प्रबंधन (एसएएम) प्रायोगिक परियोजना शुरू की गई थी। इस कदम का उद्देश्य शहर के अधिकारियों और समुदायों के बीच उथले जलभृतों के महत्व के बारे में जागरूकता फैलाना और भूजल की कमी, प्रदूषण और शहरी बाढ़ जैसी महत्वपूर्ण समस्?याओं से निपटने के लिए प्रभावी पुनर्भरण संरचनाओं को प्रदर्शित करना था। इसके तहत एक ऐसा वातावरण तैयार करने का प्रयास किया गया, जहां शहर उथले जलभृत प्रबंधन को व्यापक जल रणनीतियों में एकीकृत कर सकें। इसका उद्देश्य सरल और वैज्ञानिक रूप से सही पुनर्भरण विधियों पर जोर देकर, उन तरीकों को पुनर्जीवित करना था जिनकी आधुनिक बुनियादी ढांचे की जद्दोजहद में अनदेखी की जाती रही थी। इस परियोजना ने प्रभावी उथले जलभृत प्रबंधन के संबंध में शहरों को महत्वपूर्ण समझ प्रदान की है। इस पहल ने स्थानीय जलभृत स्थितियों के अनुरूप पुनर्भरण संरचनाओं के लिए 12 विशिष्ट दृष्टिकोणों और डिजाइनों को तैयार करने का मार्ग प्रशस्त किया है। इनमें धनबाद, हैदराबाद और बेंगलुरु में मौजूदा कुओं और बावड़ियों के पुनर्भरण से लेकर पुणे में उच्च पुनर्भरण क्षमता वाले क्षेत्रों का जलग्रहण उपचार तक शामिल है। ग्वालियर और राजकोट जैसे शहरों ने जलभृत प्रणालियों और भूजल गहराई का विस्तृत मानचित्रण किया है और शहर के स्तर पर पुनर्भरण संरचनाओं की एक सूची तैयार की है, जिससे भूजल प्रबंधन के लिए सुविचारित निर्णय लेने सुगम होता है। इस परियोजना ने स्थानीय समुदायों की जल संबंधी आवश्यकताओं की पूर्ति के लिए इन पुनर्भरण संरचनाओं के सतत उपयोग को प्रदर्शित करने की दिशा में भी आशाजनक परिणाम दर्शाए हैं। बेंगलुरु के कांतीरवा नगर में, परियोजना के तहत बनाया गया पुनःसंयोजित किया गया एक कुआं अब लगभग 500 घरों को पानी की आपूर्ति कर रहा है, जिसमें से गैर-पेय उपयोग के लिए प्रतिदिन एक लाख लीटर पानी निकाला जा रहा है। इसी तरह, ठाणे के येऊर गांव में जनजातीय समुदाय के लोग गाद निकाले गए और पुनःसंयोजित किए गए कुओं से प्राप्त पानी से लाभान्वित हो रहे हैं। धनबाद और राजकोट में, जहां के शहरी क्षेत्र उथले कुओं पर बहुत अधिक निर्भर हैं, वहां इस पहल ने अपने पायलट चरण से आगे बढ़ना शुरू कर दिया है। राजकोट नगर निगम ने एसएएम मैपिंग के आधार पर पूरे शहर में 100 से अधिक अतिरिक्त पुनर्भरण संरचनाओं के निर्माण पर काम शुरू किया है, जो उथले जलभृत प्रबंधन को बढ़ाने की दिशा में नए सिरे से जागरूकता और प्रतिबद्धता को दशार्ता है। यह परियोजना जलवायु अनुकूलन और जल सुरक्षा के क्षेत्र में प्रमुख विचारों का ध्यान आकर्षित करने में सक्षम रही है। बेंगलुरु की जलवायु कार्य योजना में अब बेंगलुरु को जलवायु अनुकूल बनाने के एक महत्वपूर्ण पहलू के रूप में भूजल प्रबंधन को शामिल किया गया है। पुणे ने शहर की भविष्य की जल योजनाओं में उथले जलभृत प्रबंधन को प्राथमिकता बनाए रखने के लिए नगर निगम में एक समर्पित भूजल प्रकोष्ठ भी स्थापित किया है। वित्त वर्ष 2024-2025 में, पुणे नगर निगम ने जलभृत पुनर्भरण संरचनाओं के लिए 1 करोड़ रुपये का एक समर्पित बजट आवंटित किया है, जो इस दिशा में महत्वपूर्ण कार्रवाई को दशार्ता है। एसएएम परियोजना के माध्यम से हासिल प्रगति के बावजूद, बहुत काम अभी भी बाकी है। शहरों को यह स्वीकार करना होगा कि गहरे जलभृतों में सदियों से पानी के विशाल भंडार जमा हैं और उन्हें आम तौर पर सूखे जैसी आपात स्थितियों के लिए आरक्षित रखा जाना चाहिए। इसके विपरीत, उथले जलभृतों में पहली रक्षा पंक्ति के रूप में दैनिक जल आवश्यकताओं की पूर्ति के लिए अपार संभावनाएं हैं, जो उन्हें शहरी क्षेत्रों के लिए आवश्यक बनाती हैं। हालांकि, जैसे-जैसे शहर बढ़ रहे हैं, इन जलभृतों का पुनर्भरण करने वाली प्राकृतिक प्रक्रियाएं बाधित होती जा रही हैं। वर्तमान स्थिति में, जहां शहरी विकास सतह के अभेद्य होने, वर्षा जल का रिसाव बाधित होने और प्राकृतिक पुनर्भरण बाधित होने के रूप में अभिलक्षित हो रही है, ऐसे में शहरों को झीलों, आर्द्रभूमियों और नदी के बाढ़ के मैदानों के पुनर्जीवन सहित उथले जलभृतों के कृत्रिम पुनर्भरण की दिशा में सतर्क हस्तक्षेप करने की आवश्यकता है। भारत का भूजल संकट जटिल है, लेकिन इसका समाधान हमारे बेहद निकट हो सकता है। शहर उथले जलभृतों का प्रबंधन करके अधिक लचीले और टिकाऊ भविष्य को बढ़ावा दे सकते हैं। एसएएम परियोजना इस दृष्टिकोण की रूपरेखा प्रदान करती है, लेकिन इसके सबक को बड़े पैमाने पर लागू करना होगा और पूरे देश में लागू करना होगा। भारत शहरी विकास और पानी की कमी की दोहरी चुनौतियों का सामना कर रहा है, ऐसे में अब समय आ चुका है कि हम अपने पूर्वजों के ज्ञान को अपनाएं और जल-भूविज्ञान या हाइड्रोजियोलॉजी के साथ जुड़ें। उथले जलभृतों का पुनर्भरण करके और इसे एकीकृत शहरी जल प्रबंधन इकोसिस?टम का हिस्सा बनाकर, शहर इस अमूल्य संसाधन को भावी पीढ़ियों के लिए पानी का भरोसेमंद स्रोत बना रहने देना सुनिश्चित कर सकते हैं। कबीर के शब्दों में: कुआं एक है, और पानी एक ही है। हमें याद रखना चाहिए कि आज हम जो पानी निकालते हैं, वह हमें कल भी जीवित रखेगा।

1. सह-संस्थापक बायोम एनवायरमेंट सॉल्यूशन्स, बेंगलुरु।

2. वरिष्ठ पर्यावरण विशेषज्ञ, राष्ट्रीय नगर कार्य संस्थान, दिल्ली।

दुनिया की बात

इजरायल का लक्ष्य ईरान को युद्ध में लपेटना है

ललित मोहन बंसल

वैश्विक तनाव, रूस-यूक्रेन, इजरायल-हमास, सूडान गृहयुद्ध, दो अरब की भुखमरी और पर्यावरण असंतुलन की मार से संयुक्त राष्ट्रसंघ इन दिनों कैमरे में बंद है, इसके संरक्षक, मुखिया और चाहने वाले हाल-बेहाल हैं। 'यूक्रेन-रूस' युद्ध पर पश्चिमी तंज पर रूस के राष्ट्रपति व्लादिमीर पुतिन इतने क्रुद्ध हैं कि उनके राजनयिक प्रतिनिधि ने सुरक्षा परिषद में धमकी दे डाली कि इस परम्परागत युद्ध में एक ने भी लंबी दूरी के प्रेक्षापास्त्र का प्रयोग किया तो उसके परिणाम घातक होंगे। इधर इजरायल के प्रधानमंत्री बेंजामिन नेतन्याहु ने संयुक्त राष्ट्र में कड़े तेवर अपनाते हुए युद्ध विराम को नकारा और अपने कमांडरों का आह्वान किया कि युद्ध की गति को बढ़ा दें। इसके एक दिन पहले संयुक्त राष्ट्र में इस्लामिक देशों ने दो तिहाई देशों के साथ मिलकर इजरायल पर दबाव बनाने की पहल की थी। इसका त्वरित असर यह हुआ कि इजरायली वायुसेना ने चंद घंटों बाद लेबनान के दक्षिण में ईरान के 'छद्म फ्रंट' हेज्बुल्लाह ठिकानों को निशाना बना कर पांच सौ से अधिक फ्रंट समर्थकों को ढेर कर दिया और हजारों को घायल कर दिया। इसके चंद दिन पहले भारत के प्रधानमंत्री नरेन्द्र मोदी के संयुक्त राष्ट्र में 'युद्ध नहीं, शांति' और विश्व बंधुत्व के संदेश की अनसुनी कर डाली। इजरायल और फिलिस्तीन के दशकों से चले आ रहे खूनी संघर्ष में भारत 'दो राष्ट्र सिद्धांत' को प्रश्रय देता आया है। इसके बावजूद अमेरिकी कंधे पर सवार इजरायल के कमांडो ने घने अंधेरे में हेलीकॉप्टर से उड़ान भरते हुए शुक्रवार को सीरिया के उत्तर पश्चिम में आधुनिकतम प्रेक्षापास्त्र शोध केंद्र को ध्वस्त किया है, एक चौंकाने वाली घटना है। यही नहीं, शनिवार रात इजरायल ने हिज्बुल्लाह के मुखिया हसन नसरुल्लाह को मार गिराने में बड़ी सफलता हासिल की है। हेज्बुल्लाह के बड़े कमांडरों में अब गिनती के कमांडर रह गये हैं। ग्लोबल फायरपावर इंडेक्स की माने तो इजरायल और ईरान असल में बराबरी की टक्कर में हैं। ईरान 14वें नंबर पर है तो इजरायल 17वें पायदान पर है। ईरान के पास 551 तो इजरायल के पास 612 विमान हैं। ईरान के पास 186 लड़ाकू विमान हैं तो इजरायल के पास 241 लड़ाकू विमान हैं। टैंकों की स्थिति में ईरान आगे है। इजरायल का लक्ष्य ईरान क्यों है? न्यूयॉर्क टाइम्स की मानें तो यह सीरियाई केंद्र ईरान की मदद से हिज्बुल्लाह संचालित कर रहा था। रिपोर्ट में यह दावा किया गया है कि इजरायल का लक्ष्य सीधे-सीधे ईरान को युद्ध में लपेटना है। ऐसा अगले चंद दिनों में संभव है।

(ये इनके निजी विचार हैं)

अलग बात

बच्चों के मानसिक स्वास्थ्य पर मोबाइल की लत का असर

दिलीप कुमार पाठक

इन्टरनेट, सोशल मीडिया युग परिवर्तन का सबसे मुफीद उदाहरण हैं। जब कोई बहुत बड़ा परिवर्तन होता है तो समाज में भी तरह-तरह के परिवर्तन आते हैं। सोशल मीडिया के आगमन के साथ अन्य सुविधाओं आईं, उनका प्रत्यक्ष फायदा भी दिख रहा है, लेकिन उसके साथ ही इन्टरनेट, सोशल मीडिया की लत पीढ़ियां खराब कर रही है। बच्चे, बुजुर्ग, जवान सभी के सभी मोबाइल फोन में ऐसे चिपक गए हैं कि सभी की आभासी दुनिया तो बहुत विशाल हो गई है लेकिन वास्तविक दुनिया सिकुड़ गई है। हालाँकि सबसे ज्यादा बच्चों की हालत गंभीर है। हम आस-पास अपने घरों में देखते हैं तो हमारे छोटे-छोटे बच्चे मोबाइल में डूबे हुए हैं। बच्चे जिद करते हैं, जब तक उन्हें भरपूर मोबाइल न देखने दिया जाए तब तक बच्चे खाना नहीं खाते। जब बच्चे स्कूल से आने के बाद खेलते थे, ये बात बीते दौर की हो चुकी हैं, अब बच्चे सिर्फ और सिर्फ मोबाइल देखते हैं। आंकड़ों से पता चलता है सोशल साइट्स पर घंटों सक्रिय रहने की लत एक गंभीर समस्या बनती जा रही है, जिससे दुनिया भर के देश परेशान हैं। विभिन्न शोध बताते हैं कि भारत में करीब 22 फीसदी बच्चे और किशोर एक दिन में छह घंटे तक इंटरनेट पर बिता देते हैं। एक सर्वे के अनुसार महाराष्ट्र में 9 से 17 आयु वर्ग के औसतन 10 में से 6 बच्चे रोजाना तीन से छह घंटे सोशल मीडिया पर वक्त बिता रहे हैं। अमेरिका में करीब 40 प्रतिशत बच्चे सोशल मीडिया या गेंमग की लत की गिरफ्त में कैद हो चुके हैं। सोशल मीडिया की लत बच्चों में अवसाद और अकेलेपन की समस्या को बढ़ा रही है, जिसे कोरोना काल में हुई ऑनलाइन पढ़ाई ने और ज्यादा बढ़ा दिया। हालांकि, उस समय ऑनलाइन पढ़ाई हालात की मांग थी लेकिन इससे बच्चों में स्क्रीन टाइम अप्रत्याशित रूप से बढ़ गया है। अब हालात यह हैं कि कम उम्र में ही सिर दर्द, पीठ दर्द या गर्दन में दर्द सहित आक्रामक व्यवहार जैसे बदलाव बच्चों में देखने को मिल रहे हैं। बहुतेरे बच्चे न ढंग से सोते हैं, और न ही खाना खाते हैं। सोशल मीडिया पोस्ट पर मिलने वाले लाइक और कमेंट हमारे दिमाग पर बहुत गहरा असर डालते हैं। इस प्रकार की प्रतिक्रियाएं ज़्यादा प्रभावित करती हैं। दूसरे हमें कितना पसंद और स्वीकार करते हैं। **(ये इनके निजी विचार हैं)**

बोधि वृक्ष

जीवन के क्षण-भंगुर स्वप्नों के साथ मोह न रखें। ईश्वर और मात्र ईश्वर के लिए ही जीयें। इस संसार में मुक्ति और सुरक्षा का केवल यही मार्ग है, ईश्वर से परे कोई और सुरक्षा नहीं है।

अपने भीतर से सर्वश्रेष्ठ को व्यक्त करना

श्री श्री परमहंस योगानंद

हम वही हैं जो हम सोचते हैं कि हम हैं। हमारे विचारों की अभ्यस्त प्रवृत्ति हमारी प्रतिभाओं और योग्यताओं तथा हमारे व्यक्तित्व को निर्धारित करती है। इस प्रकार, कुछ लोग सोचते हैं कि वे लेखक या कलाकार, परिश्रमी या आलसी हैं, इत्यादि। यदि आप अपने वर्तमान में जो सोचते हैं कि आप हैं, उस व्यक्तित्व से भिन्न बनना चाहते हैं तो क्या करें? आप तर्क दे सकते हैं कि दूसरे लोग उस विशेष प्रतिभा के साथ जन्मे हैं जिसकी आपमें कमी है परन्तु आप उसे प्राप्त करना चाहते हैं। यह सत्य है। परन्तु उनको उस योग्यता की आदत का किसी समय यदि इस जन्म में नहीं, तो पिछले किसी जन्म में, विकास करना पड़ा था। इसलिए आप जो कुछ भी बनना चाहते हैं, अभी से उसके प्रतिरूप का विकास करना आरम्भ कर दें। आप अपनी चेतना में किसी भी प्रवृत्ति को अभी से स्थापित कर सकते हैं, यदि आप एक शक्तिशाली विचार को अपने मन में डाल दें, तो आपके कार्य और आपका पूरा अस्तित्व उस विचार का पालन करेगा। व्यक्ति को श्रेष्ठतर बनने की अभिलाषा को कभी नहीं त्यागना चाहिए। कोई व्यक्ति तभी बूढ़ा होता है जब वह परिवर्तन करने का प्रयास करने से मना कर देता है। मैं केवल उस निष्क्रिय अवस्था को ही 'बुढ़ापे' के रूप में मान्यता देता हूँ। जब कोई व्यक्ति बार-बार कहता है, मैं नहीं बदल सकता; मैं ऐसा ही हूँ, तब मुझे कहना पड़ता है, ₹ठीक है, ऐसे ही रहो, क्योंकि आपने ऐसा ही रहने के लिए पक्का निश्चय कर लिया है। **(क्रमशः)**

फेसबुक वॉल से

X से

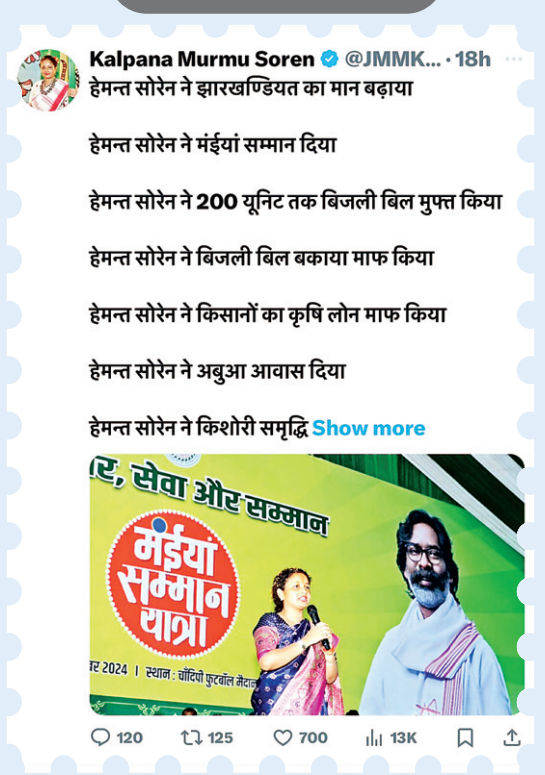

रचना भेजिए

समाचारों के संबंध में शिकायत, सुझाव या इस पेज के लिए आर्टिकल कृपया भेजें article.rnmail@gmail.com कॉल/व्हाट्सएप 82925 53444। -संपादक

आज का दोहा

नफरत के बाजार में, खुली एक दुकान।
जहां मुहब्बत बिक रही, राजनीति के दाम।।
सोमदत्त शर्मा, गाजियाबाद (उ.प्र.)

देश की बात

आदिवासी अधिकार वाले पेसा कानून पर गरमाई राजनीति

कुमार कृष्णन

लंबे जन संघर्ष के बाद 1996 में देश में पंचायत के प्रावधान (अनुसूचित क्षेत्रों में विस्तार) अधिनियम, जिसे पेसा के नाम से जाना जाता है, लागू हुआ। मध्य प्रदेश के झाबुआ से सांसद रहे दिलीप सिंह भूरिया की अध्यक्षता में समिति बनी थी, उसकी अनुशंसा पर ही यह मॉडल कानून बना था। इस कानून के अनुसार, पांचवीं अनुसूची के क्षेत्रों में पंचायती राज व्यवस्था को आदिवासी समुदायों के गांव, समाज, पारंपरिक स्वशासन व्यवस्था और संस्कृति के अनुरूप लागू किया जाना है। अनुसूचित क्षेत्र ऐसे स्थान हैं जहां मुख्य रूप से आदिवासी समुदायों का वर्चस्व है। ये क्षेत्र 73वें संविधान संशोधन या पंचायती राज अधिनियम के अंतर्गत नहीं आते थे। पेसा अधिनियम का उद्देश्य भारतीय संविधान के भाग कके प्रावधानों को अनुसूचित क्षेत्रों तक विस्तारित करना है। यह पंचायतों और ग्राम सभाओं को इन क्षेत्रों में स्वशासन की प्रणाली को लागू करने में सक्षम बनाता है।पांचवीं अनुसूची आदिवासियों की स्वशासन प्रणाली के संरक्षण और उनके सामाजिक, आर्थिक व राजनैतिक विकास के लिए संवैधानिक ढांचा देती है। पेसा स्पष्ट रूप से कहता है कि आदिवासी समुदाय की समझ एवं परंपरा के अनुसार 'गांव' को परिभाषित किया जाना है। गांव की ग्राम सभा, जिसमें गांव के सभी मतदाता सदस्य होंगे, ही सामुदायिक संपत्तियों जैसे जल, जंगल, जमीन आदि की मालिक होगी। गांव में किसी प्रकार का भी विकास का कार्य ग्राम सभा की अनुमति से ही किया जाएगा। ग्राम सभा का निर्णय और राय सर्वोच्च माने जाएंगे। यह अधिनियम अनुसूचित क्षेत्र में एक गांव के लिए ग्राम सभा की स्थापना की अनुमति देता है। प्रत्येक ग्राम सभा एक स्वायत्त निकाय के रूप में कार्य करेगी जो अनुसूचित क्षेत्र के कुछ पहलुओं, विशेष रूप से संसाधन प्रबंधन करती है। यह अधिनियम ग्राम पंचायतों को उन मामलों पर निर्णय लेने की भी अनुमति देता है जो सरकारी योजनाओं के कार्यान्वयन के साथ-साथ लघु वन उपज, भूमि और छोटे जल निकायों से संबंधित हैं। जिसे अनुसूचित क्षेत्रों में बंधुआ मजदूरी की प्रथा के उन्मूलन के लिए प्रवासी मजदूरों का रिकॉर्ड भी रखने का भी अधिकार देता है। देश के सात आदिवासी बहुल राज्यों ने इसे लागू कर दिया है। इसमें ग्राम सभा को अधिकार दिये जाने का प्रावधान है। झारखंड में होनेवाले विधानसभा चुनाव से पहले एक बार फिर आदिवासियों के अधिकार को लेकर पेसा एक्ट, 1996 यानी पंचायत एक्सटेंशन टू शिड्यूल एरिया का मामला गरमाने लगा है। कई जगह नारा गुंजने लगा है- पहले पेसा कानून फिर वोट, नहीं पेसा कानून तो नहीं वोट। राज्यपाल संतोष गंगवार भी कह चुके हैं कि राज्य में पेसा कानून लागू करने की जरूरत है। वहीं झारखंड दौरे पर आयी राष्ट्रीय अनुसूचित जनजाति आयोग के अध्यक्ष अंतर सिंह आर्या ने कहा कि आने वाले समय में राज्य सरकार झारखंड में पेसा कानून लागू करें। झारखंड में आदिवासियों की जमीन गैर आदिवासियों को हस्तांतरित हो रही है। झारखंड में इस प्रकार का अन्याय नहीं होना चाहिए। गांव के गांव खाली हो गए हैं। उन्होंने कहा कि देश के 10 राज्यों में पेसा कानून लागू है, लेकिन झारखंड में नहीं। हालांकि आदिवासी बुद्धिजीवी मंच पी-पेसा एक्ट के तहत नियमावली की बात कर रहा है। यहां पी– पेसा में पी का मतलब उन 23 प्रावधान से है, जो अनुसूचित क्षेत्रों को विशेष अधिकार देता है। यह मामला इसलिए भी गंभीर हो गया है क्योंकि 29 जुलाई 2024 को आदिवासी बुद्धिजीवी मंच की जनहित याचिका पर सुनवाई के बाद झारखंड हाईकोर्ट ने दो माह के भीतर पेसा नियमावली अधिसूचित करने का आदेश दिया है। यह मियाद कुछ दिन में पूरी होने वाली है। लेकिन पंचायती राज विभाग की ओर से अभी तक नियमावली को लेकर तस्वीर साफ नहीं की गई है। बहुत जल्द झारखंड में विधानसभा का चुनाव होना है। इसलिए आदिवासियों के हक की लड़ाई लड़ने वाले बुद्धिजीवी संगठनों ने सरकार को घेरना शुरू कर दिया है। **(ये इनके निजी विचार हैं)**

स्वामी, पारिजात माइनिंग इण्डस्ट्रीज (इण्डिया) प्रा.लि. के लिए प्रकाशक एंव मुद्रक हर्षवर्द्धन बजाज द्वारा 502, मंगलमूर्ति हाईट्स, रानी बगान, हरमू रोड, रांची से प्रकाशित एवं एस एच प्रिंटर्स प्राइवेट लिमिटेड (पूर्व में शिवासाईं पब्लिकेशन प्राइवेट लिमिटेड), नियर टेंडर बागीचा पेट्रोल पम्प, रातू, रांची-835222, झारखंड द्वारा मुद्रित। रजिस्ट्रेशन नं: **BIHHIN/1999/155**, प्रधान संपादक : सुरेश बजाज, संपादक : हर्षवर्द्धन बजाज, कार्यकारी संपादक : सुनील सिंह 'बादल'*, समाचार संपादक : त्रिभुवन कुमार सिन्हा, प्रेस कार्यालय : रांची रोड, रेड़मा, मेदिनीनगर (डालटनगंज) पलामू-822102, फोन नंबर : 06562-796018, रांची कार्यालय : 502बी, पांचवी मंजिल, मंगलमूर्ति हाईट्स, रानी बगान हरमू रोड, रांची-834001, फोन नंबर : 0651-3553943, ई-मेल : **news.rnmail@gmail.com, article.rnmail@gmail.com** (*पीआरबी अधिनियम के तहत खबरों के चयन के लिए जिम्मेवार।)

बिहार में बाढ़ से हाहाकार, एयरपोर्ट और हैलीपैड में घुसा पानी

- नेपाल में भी भारी वर्षा के कारण रविवार सुबह पांच बजे कोसी बराज, वीरपुर से 6,61,295 क्यूसेक जल छोड़ा गया।
- डेहटी मीरभाग में लगभग 60 फीट तो ककोड़वा में 10-15 फीट बांध टूटा है।

एजेंसी। पटना

बिहार में वाल्मीकिनगर बराज, पश्चिम चंपारण और कोसी बराज, वीरपुर सुपौल जिले से लगातार पानी आने के कारण 12 जिलों की करीब 13 लाख अबादी बाढ़ से प्रभावित हो गई है। नेपाल की सीमा से सटे पश्चिम चंपारण जिले में स्थित एक मात्र टाइगर रिजर्व वाल्मिकीनगर के हवाईअड्डा के रनवे और हेलीपैड दोनों डूब गए हैं। यह सामरीक दृष्टिकोण से बहुत ही महत्वपूर्ण हवाईअड्डा है। क्योंकि, नेपाल सीमा पर यह स्थित है। इस एयरपोर्ट का इस्तेमाल एनडीआरएफ और एसडीआरएफ के अलावा अतिविशिष्ट लोगों के इस्तेमाल के लिए किया जाता है। बिहार में भारी बारिश से सभी नदियां उफान पर हैं। नेपाल में भी भारी वर्षा के कारण रविवार सुबह पांच बजे कोसी बराज, वीरपुर से 6,61,295 क्यूसेक जल छोड़ा गया, जो 1968 के बाद सर्वाधिक है। तटबंधों की सुरक्षा के लिए जल संसाधन विभाग की टीमें दिन-रात तत्पर हैं। हालांकि, दोपहर में कोसी बराज में पानी का प्रवाह कम हो गया है। अररिया जिले के पलासी प्रखंड में बकरा नदी पर मनरेगा से बना बांध ककोड़वा और डेहटी मीरभाग के समीप कुछ हिस्से में देर रात टूट गया। डेहटी मीरभाग में लगभग 60 फीट तो ककोड़वा में 10-15 फीट बांध टूटा है। इसके कारण दक्षिण डेहटी और भिखा पंचायत में बाढ़ का पानी प्रवेश कर गया है। पानी आने से दक्षिण डेहटी पंचायत ज्यादा प्रभावित हुआ है। जिले में बकरा, नूना, परमान और कनकई नदी में पानी घटने की रफ्तार बहुत सुस्त है।

कठुआ में मुठभेड़ के बाद आतंकवादियों की तलाश में सर्च ऑपरेशन जारी

जम्मू। जम्मू-कश्मीर के कठुआ जिले में आतंकियों के खिलाफ जारी ऑपरेशन में एक स्थानीय पुलिसकर्मी की मौत हो गई है। इसके अलावा दो अधिकारी घायल हो गए हैं। पुलिस ने रविवार को यह जानकारी दी। एडीजीपी (जम्मू) आनंद जैन ने रविवार को बताया है कि शनिवार को कठुआ जिले के बिलावर इलाके में सुरक्षा बलों और आतंकवादियों के बीच हुई मुठभेड़ में एक हेड कांस्टेबल शहीद हुआ। वहीं, एक पुलिस उपाधीक्षक और एक सहायक उपनिरीक्षक घायल हो गए हैं। उन्होंने कहा, आतंकवादियों की तलाश की जा रही है। जंगलों में तलाशी अभियान तेज कर दिया गया है। सुरक्षा बलों और आतंकवादियों के बीच हुई मुठभेड़ के बाद कठुआ जिले के बिलावर के खोग इलाके में एक ज्वाइंट ऑपरेशन चलाया गया। उन्होंने कहा, मुठभेड़ में हेड कांस्टेबल (बशीर अहमद) की मौत हो गई, जबकि एक एएसआई और एक डीएसपी घायल हैं जिनकी हालत अब स्थिर है। एडीजीपी ने बताया है कि यहां पर तीन से चार आतंकवादियों के छिपे होने की सूचना है। जानकारी मिली है कि वे विदेशी आतंकवादी हैं।

महाराष्ट्र को 11,200 करोड़ रुपये की परियोजनाओं का तोहफा

नई दिल्ली। प्रधानमंत्री नरेन्द्र मोदी ने आज महाराष्ट्र को बड़ा तोहफा दिया। उन्होंने वीडियो कॉन्फ्रेंसिंग के माध्यम से राज्य में 11,200 करोड़ रुपये से अधिक लागत की विभिन्न परियोजनाओं का शिलान्यास, उद्घाटन और राष्ट्र को समर्पित किया। उन्होंने जिला न्यायालय से स्वारगेट तक पुणे मेट्रो सेक्शन का उद्घाटन किया। बिडकिन औद्योगिक क्षेत्र को राष्ट्र को समर्पित किया और सोलापुर हवाई अड्डे का उद्घाटन किया। भिडेवाड़ा में क्रांतिज्योति सावित्रीबाई फुले के बालिका विद्यालय के स्मारक की आधारशिला रखी। प्रधानमंत्री ने इस अवसर पर कहा, आज महाराष्ट्र को नए संकल्पों के साथ बड़े लक्ष्यों की जरूरत है। उन्होंने पुणे जैसे शहरों को प्रगति और शहरी विकास का केंद्र बनाने की जरूरत पर बल दिया। मोदी ने महाराष्ट्र की प्रगति सुनिश्चित करने में विकास-संचालित शासन के महत्व को रेखांकित किया।

दिल्ली के चुने हुए लोगों को उपराज्यपाल बहुत छोटा मानते हैं : सौरभ भारद्वाज

नई दिल्ली। दिल्ली के उपराज्यपाल और दिल्ली सरकार के बीच एक और विवाद सामने आया है। दिल्ली सरकार के मुताबिक हाईकोर्ट के चीफ जस्टिस के शपथ ग्रहण समारोह में दिल्ली के कैबिनेट के मंत्रियों को न्योता नहीं मिला। आम आदमी पार्टी के मुताबिक इससे पहले अभी तक ऐसे कार्यक्रमों में हर बार दिल्ली के सभी कैबिनेट मंत्रियों को बुलाया जाता था। लेकिन, इस बार राजभवन से इस बार सिर्फ मुख्यमंत्री को शपथ में आने का न्योता मिला था। इस विषय पर प्रतिक्रिया देते हुए दिल्ली सरकार के स्वास्थ्य मंत्री सौरभ भारद्वाज ने कहा कि उपराज्यपाल बड़े आदमी हैं, वे उन्हें बुलाएं या ना बुलाएं, यह उन पर है। स्वास्थ्य मंत्री ने कहा कि उपराज्यपाल दिल्ली के चुने हुए लोगों को तो बहुत छोटा मानते हैं।

कांग्रेस सत्ता में आई तो युवाओं का नहीं दामाद का विकास होगा

हिमाचल, कर्नाटक व तेलंगाना में राहुल का कोई वादा पूरा नहीं हुआ

एजेंसी। चंडीगढ़

- कि शक्ति का अपमान करने वाले राहुल गांधी और कांग्रेस को हरियाणा की जनता जवाब देगी।
- अगर हरियाणा में कांग्रेस सत्ता में आई तो वह हरियाणा के युवाओं का विकास की नहीं करेगी, बल्कि दिल्ली के दामाद का कल्याण करना ही कांग्रेस का मुख्य उद्देश्य है।

केन्द्रीय गृह एवं सहकारिता मंत्री अमित शाह ने लोकसभा में नेता प्रतिपक्ष राहुल गांधी को निशाने पर लेते हुए कहा है कि राहुल गांधी ने हिमाचल प्रदेश, कर्नाटक और तेलंगाना में जितने वादे किए, उनमें से आजतक एक भी पूरा नहीं हुआ है। यही झूठ बोलने का काम वह हरियाणा में कर रहे हैं। अमित शाह ने रविवार को हरियाणा के बादशाहपुर, नांगल चौधरी एवं इंद्री विधानसभा हलकों में चुनावी जनसभाओं को संबोधित किया। उन्होंने कहा कि शक्ति का अपमान करने वाले राहुल गांधी और कांग्रेस को हरियाणा की जनता जवाब देगी।

अमित शाह ने कहा कि चुनाव आने पर वादों की झड़ी लगाने वाले राहुल बाबा की सभी गारंटियां फुस्स हो गई हैं। अगर हरियाणा में कांग्रेस सत्ता में आई तो वह हरियाणा के युवाओं का विकास की नहीं करेगी, बल्कि दिल्ली के दामाद का कल्याण करना ही कांग्रेस का मुख्य उद्देश्य है। हरियाणा में एक ओर कांग्रेस के परिवार व दामाद के कल्याण के दस साल हैं, तो दूसरी ओर भाजपा के सुशासन के 10 साल हैं। भाजपा ने कभी भी जनहितों के साथ समझौता नहीं किया।

अमित शाह ने कठोह लहजे में कहा कि अग्निवीरों पर झूठ बोलने वाले राहुल गांधी सुन लें, हरियाणा के एक-एक अग्निवीर को हरियाणा की भाजपा सरकार पेंशन वाली नौकरी देगी। दस साल तक हरियाणा में रहकर राज करने वाली हुड्डा सरकार ने डीलरों और दामाद को बढ़ावा देने वाली कांग्रेस ने दिल्ली के दामाद को धनवान बनाने के लिए किसानों की सैकड़ों एकड़ जमीन भेंट कर दी। गृहमंत्री ने कहा कि वह हरियाणा में कई हलकों में दौरा कर चुके हैं। प्रधानमंत्री मोदी के नेतृत्व में पूरे हरियाणा में कमल खिल रहा है और भाजपा जीत की हैट्रिक लगाने वाली है।

अमित शाह ने कहा कि कांग्रेस तुष्टीकरण में अंधी हो चुकी है, इनके मंचों पर पाकिस्तान जिंदाबाद के नारे लगते हैं और इनके नेता चुप रहते हैं।

आरजी कर मामले पर सुप्रीम कोर्ट में सुनवाई सोमवार को

नई दिल्ली। कोलकाता के सरकारी आरजी कर मेडिकल कॉलेज एवं अस्पताल में एक जूनियर रेजिडेंट डॉक्टर के साथ बलात्कार और हत्या से जुड़े उस मामले पर सुप्रीम कोर्ट सोमवार को सुनवाई करेगा जिसमें उसने स्वतः संज्ञान लिया है। सर्वोच्च न्यायालय की वेबसाइट पर प्रकाशित वाद सूची के अनुसार, भारत के मुख्य न्यायाधीश (सीजेआई) डीवाई चंद्रचूड़ की अध्यक्षता वाली तीन न्यायाधीशों की पीठ 30 सितंबर को स्वतः संज्ञान मामले की सुनवाई फिर से शुरू करेगी। पिछले सप्ताह पीठ ने पश्चिम बंगाल सरकार के अनुरोध पर 27 सितंबर को निर्धारित सुनवाई को स्थगित कर दिया था। पिछली सुनवाई में, शीर्ष अदालत ने राज्य सरकार के उस आदेश की ओर ध्यान आकर्षित किए जाने पर चिंता जताई थी।

सीजेआई चंद्रचूड़ ने तिरुमला मंदिर में की पूजा-अर्चना

एजेंसी। तिरुपति

भारत के मुख्य न्यायाधीश (सीजेआई) न्यायमूर्ति डी. वाई. चंद्रचूड़ ने रविवार को तिरुमला स्थित श्री वेंकटेश्वर मंदिर में पूजा-अर्चना की। तिरुमला तिरुपति देवस्थानम (टीटीडी) ने कहा कि न्यायमूर्ति चंद्रचूड़, उनकी पत्नी कल्पना दास और परिवार के अन्य सदस्यों ने वैकुंठ कतार परिसर से मंदिर में प्रवेश किया और गर्भगृह में पूजा-अर्चना की। यह देवस्थानम बालाजी मंदिर के नाम से प्रसिद्ध है। दर्शन के बाद वैदिक पंडितों ने रंगनायकूला मंडपम में भारत के मुख्य न्यायाधीश और उनके परिवार को वेदसर्वचनम अर्पित किया। टीटीडी के कार्यकारी अधिकारी जे. श्यामला राव ने सीजेआई को श्रीवारी की लेमिनेशन तस्वीर और तीर्थ प्रसादम भेंट की। इससे पहले, टीटीडी के कार्यकारी अधिकारी और अतिरिक्त कार्यकारी अधिकारी वेंकैया चौधरी ने बैकुंठ कतार परिसर में न्यायमूर्ति चंद्रचूड़ का स्वागत किया।

जमैका के प्रधानमंत्री आधिकारिक यात्रा पर कल आएंगे भारत

नई दिल्ली। प्रधानमंत्री नरेन्द्र मोदी के निमंत्रण पर जमैका के प्रधानमंत्री डॉ. एंड्रयू होलनेस 30 सितंबर से 3 अक्टूबर तक भारत की आधिकारिक यात्रा पर आएंगे। यह उनकी और जमैका के किसी प्रधानमंत्री की भारत की पहली द्विपक्षीय यात्रा होगी। इससे पहले प्रधानमंत्री मोदी और प्रधानमंत्री डॉ. होलनेस बहुपक्षीय बैठकों के दौरान कई बार मिल चुके हैं। विदेश मंत्रालय के अनुसार यात्रा के दौरान, प्रधानमंत्री डॉ. होलनेस प्रधानमंत्री मोदी के साथ प्रतिनिधिमंडल स्तर की वार्ता करेंगे। यात्रा के दौरान द्विपक्षीय सहयोग को बढ़ावा देने के लिए कई समझौता ज्ञापनों पर हस्ताक्षर किए जाने की उम्मीद है।

आपत्तिजनक बयान पर सपा सांसद अफजाल के खिलाफ एफआईआर

गाजीपुर। हिन्दू धर्म के खिलाफ गलत बयानबाजी करने पर सपा सांसद अफजाल अंसारी के खिलाफ प्रशासन ने एफआईआर दर्ज करवाई है। गाजीपुर के पुलिस अधीक्षक डॉ. ईरज राजा ने रविवार को बताया कि अफजाल अंसारी के आपत्तिजनक बयान का पुलिस ने संज्ञान लिया है। चौकी प्रभारी राजकुमार शुक्ला की तहरीर उनके खिलाफ 353 (3) बीएनएस के तहत एफआईआर दर्ज की गई है। सपा सांसद अफजाल अंसारी ने कहा था कि गांजा को वैध कर देना चाहिए। लाखों-करोड़ों लोग खुलेआम गांजा पीते हैं। उसे भगवान का प्रसाद और भगवान की बूटी कहकर पीते हैं। भगवान की बूटी है, तो अवैध क्यों? अपने योगी बाबा से कहिए गांजा को कानून में मान्यता दिलाएं। अगर गांजा कानूनन अवैध है, तो पीने की छूट क्यों है। ये दोहरी नीति नहीं चलेगी। कुंभ में एक मालगाड़ी गांजा चला जाए तो खप जाएगा। साधु, सन्त, महात्मा और समाज के बहुत लोग गां जा बड़े शौक से पीते हैं। उन्होंने दावा करते हुए कहा था कि यकीन नहीं हो तो मेरे साथ गाजीपुर के मठों में चलकर देखिए। लखनऊ में भी पी रहे हैं। मेरी मांग है कि इसे कानून का दर्जा दे दीजिए।

असम में आठ घंटे के लिए मोबाइल इंटरनेट सेवाएं रही बंद

गुवाहाटी। असम में रविवार को सुबह 8:30 बजे से शाम 4:30 बजे तक आठ घंटे के लिए मोबाइल इंटरनेट सेवाएं बंद कर दी गईं। इस कारण राज्य के लोगों को कुछ परेशानी हो सकती है। यह कदम इसलिए उठाया गया है कि राज्य में सीधी भर्ती परीक्षा में कोई गड़बड़ी न हो। परीक्षा राज्य भर के 800 से अधिक केंद्रों पर रविवार सुबह 9 बजे से शुरू हो गई है। राज्य के 27 जिलों में सात लाख से ज्यादा अभ्यर्थी लिखित परीक्षा देंगे। इंटरनेट सुबह 8:30 बजे से शाम 4:30 बजे तक बंद रहेगा। हालांकि, वॉयस कॉल और फिक्स्ड टेलीफोन लाइनों पर आधारित ब्रॉडबैंड कनेक्टिविटी चालू रहेगी। आज दो शिफ्टों में आयोजित होने वाली भर्ती परीक्षा में 7 लाख 34 हजार 80 अभ्यर्थियों के शामिल होने की संभावना है। बैचलर डिग्री लेवल के क्लास-3 पदों के लिए पहली शिफ्ट सुबह 9 बजे से दोपहर 12 बजे तक होगी और एचएसएलसी (ड्राइवर) पदों के लिए दूसरी शिफ्ट दोपहर 1:30 बजे से शाम 4:30 बजे तक होगी। पूरे असम में 822 परीक्षा केंद्रों पर यह परीक्षा होगी। परीक्षा से पहले जारी एक आधिकारिक आदेश में कहा गया था, कुछ परीक्षा केंद्रों में धोखाधड़ी और अन्य गड़बड़ियों का पुराना इतिहास रहा है।

बदलापुर दुष्कर्म एनकांटर : आरोपित के शव को भारी सुरक्षा के बीच दफनाया गया

मुंबई । बदलापुर दुष्कर्म मामले के मृतक संदिग्ध आरोपित अक्षय शिंदे का शव रविवार शाम को भारी पुलिस सुरक्षा के बीच उल्हासनगर के शांतिनगर श्मशान भूमि में दफना दिया गया। अक्षय शिंदे के शव को दफनाने का पूरजोर विरोध किया गया था। इस मौके पर मृतक अक्षय शिंदे के पिता अन्ना शिंदे सहित सभी रिश्तेदार भी उपस्थित थे। रविवार को भारी पुलिस सुरक्षा के बीच अक्षय शिंदे का शव कलवा स्थित शिवाजी अस्पताल से लाया गया। इसके बाद अक्षय शिंदे का शव उनके रिश्तेदारों को सौंपा गया। शव को दफनाने के लिए उल्हास नगर शांतिनगर श्मशान भूमि पर गड्ढा खोदा गया था, लेकिन स्थानीय लोगों ने इसका विरोध किया। इस पर श्मशान भूमि पर खोदे गए खड्डे को बंद कर दिया। बाद में पुलिस ने विरोध करने वालों से सख्ती से निपटा और जेसीबी से फिर गड्ढा खोदकर शाम को अक्षय शिंदे के शव को दफन करा दिया।

टोल प्लाजा पर देर हुई तो नहीं देना होगा टैक्स, जानें क्या है नियम

नई दिल्ली । दुनिया के सबसे बड़े सड़क नेटवर्क की बात होती है तो इस लिस्ट में भारत का नाम भी आता है। सड़कों की मरम्मत हो या इसका रखरखाव, इसे संभालना भी बड़ी जिम्मेदारी होती है। ऐसे में सड़कों की मरम्मत और रखरखाव के लिए धन जुटाने के लिए स्टेट और नेशनल हाइवे पर कुछ किलोमीटर की दूरी पर टोल प्लाजा स्थापित किए गए हैं। हालांकि, हर एक्सप्रेसवे या हाइवे का टोल शुल्क एक जैसा नहीं होता है। लेकिन आपको टोल प्लाजा के उन नियमों के बारे में बताते हैं, जिसकी वजह से टोल टैक्स पूरी तरह फ्री हो सकता है। देश के स्टेट, नेशनल हाइवे और एक्सप्रेस वे से रोजाना करोड़ों गाड़ियां गुजरती हैं। इस दौरान वाहन चालकों को टोल प्लाजा पर टोल टैक्स देना पड़ता है। हालांकि, कई बार टोल प्लाजा पर लंबी लाइन होने की वजह से लोगों को परेशानियों का सामना तो करना पड़ता ही है, साथ ही उन्हें टोल भी चुकाना पड़ता है। मगर कुछ साल पहले एक नियम लाया गया था, जो न सिर्फ लोगों के लिए राहत देने वाला था।

आज का राशिफल

मेष : मन प्रसन्न बना रहेगा। अचल संपत्ति की खरीद अथवा कृषि उद्यम में रुचि पैदा होगी। परिवार के साथ मनोरांजनिक स्थल की यात्रा होगी। आपसी प्रेम-भाव में बढ़ोतरी होगी। भविष्य की योजनाओं पर विचार-विमर्श होगा। अपनों का सहयोग प्राप्त होगा। सभी का सहयोग मिलेगा।

वृष : दिन-भर का माहौल आडंबरपूर्ण और व्ययकारी होगा। वरिष्ठ लोगों से कहासुनी के कारण तनाव पैदा हो सकता है। संयमित भाषा का इस्तेमाल करें। कुछ कार्यक्रम बदलने होंगे। आवेग में आकर किये गए कार्यों का मलाल, अवसाद रहेगा। उतावलेपन से बचें। प्रेमभाव बढ़ेगा।

मिथुन : घर के सदस्य मदद करेंगे और साथ ही आर्थिक बदहाली से भी मुक्ति मिलने लगेगी। प्रियजनों से समागम का अवसर मिलेगा। मनोरथ सिद्धि का योग है। अवरुद्ध कार्य संपन्न हो जाएंगे। सभा-सोसायटी में सम्मान मिलेगा। पद-प्रतिष्ठा बढ़ाने के लिए कुछ सामाजिक कार्य संपन्न होंगे।

कर्क : सामाजिक कार्य संपन्न होंगे। प्रेमभाव बढ़ेगा। आमोद-प्रमोद का दिन होगा और व्यावसायिक प्रगति भी होगी। स्वास्थ्य और जीवन स्तर में सुधार की अपेक्षा रहेगी। ज्ञान-विज्ञान की वृद्धि होगी और सज्जनों का साथ भी रहेगा। स्त्री-संतान पक्ष का सहयोग मिलेगा।

सिंह : कुछ कार्य भी सिद्ध होंगे। व्यर्थ की भाग-दौड़ से यदि बचा ही जाए तो अच्छा है। प्रियजनों से समागम का अवसर मिलेगा। अवरुद्ध कार्य संपन्न हो जाएंगे। महत्वपूर्ण कार्य को समय पर बना लें तो अच्छा ही होगा। भाई-बहनों का प्रेम बढ़ेगा। स्वविवेक से कार्य करें। दुर्लभ स्वप्न साकार होंग।

कन्या : आशा और उत्साह के कारण सक्रियता बढ़ेगी। आगे बढ़ने के अवसर लाभकारी सिद्ध हो रहे हैं। कुछ आर्थिक संकोच पैदा हो सकते हैं। कोई प्रिय वस्तु अथवा नवीन वस्त्राभूषण प्राप्त होंगे। सभा-गोष्ठियों में मान-सम्मान बढ़ेगा। धार्मिक आस्थाएं फलीभूत होंगी। स्त्री पक्ष का सहयोग मिलेगा।

तुला : व्यापार में स्थिति नरम रहेगी। शत्रुभय, चिंता, संतान को कष्ट अपव्यय के कारण बनेंगे। भ्रातृपक्ष में विरोध होने की संभावना है। आय-व्यय समान रहेगा। स्वास्थ्य उत्तम रहेगा। व्यर्थ प्रपंच में समय नहीं गंवाकर अपने काम पर ध्यान दीजिए। मेल-मिलाप से कोशिश सफल होगी।

वृश्चिक : कामकाज में आ रहा अवरोध दूर होकर प्रगति का रास्ता मिल जाएगा। मान-सम्मान में वृद्धि होगी। अच्छे कार्य के लिए रास्ते बना लेंगे। अपने हित के काम सुबह-सवेरे ही निपटा लें, क्योंकि आगे कामकाज सीमित तौर पर ही बन पाएंगे। स्वास्थ्य का पाया भी कमजोर बना रहेगा।

धनु : यात्रा प्रवास का सार्थक परिणाम मिलेगा। मेल-मिलाप से काम बनाने की कोशिश लाभ देगी। अपने काम में सुविधा मिल जाने से प्रगति होगी। समाज में मान-सम्मान बढ़ेगा। नवीन जिम्मेदारी बढ़ने के आसार रहेंगे। अपने काम को प्राथमिकता से करें चिंतनीय वातावरण से मुक्ति मिलेगी।

मकर : मेहमानों का आगमन होगा। राजकीय कार्यों से लाभ। पैतृक सम्पत्ति से लाभ। नैतिक दायरे में रहें। मेहमानों का आगमन होगा। पुरानी गलती का पश्चाताप होगा। विद्यार्थियों को लाभ। दाम्पत्य जीवन सुखद रहेगा। वाहन चालन में सावधानी बरतें। आय के अच्छे योग बनेंगे। सफलता मिलेगी।

कुंभ : परिवारजन का सहयोग व समन्वय काम को बनाना आसान करेगा। समाज में मान-सम्मान बढ़ेगा। आय-व्यय की स्थिति समान रहेगी। शैक्षणिक कार्य आसानी से पूरे होते रहेंगे। स्वास्थ्य उत्तम रहेगा। व्यापार व व्यवसाय में ध्यान देने से सफलता मिलेगी। ज्ञानार्जन का वातावरण बनेगा। सफलता मिलेगी।

मीन : अपनों का सहयोग प्राप्त होगा। शिक्षा में आशानुकूल कार्य होने में संदेह है। व्यापार व व्यवसाय में स्थिति उत्तम रहेगी। नौकरी में पदोन्नति की संभावना है। मित्रों से सावधान रहें तो ज्यादा उत्तम है। शारीरिक सुख के लिए व्यसनों का त्याग करें। इच्छित कार्य सफल होंगे। सुख-आनंद कारक समय है।

मायावती ने कांग्रेस को बताया आरक्षण विरोधी

लखनऊ। बहुजन समाज पार्टी की राष्ट्रीय अध्यक्ष मायावती ने कांग्रेस को आरक्षण विरोधी बताते हुए हरियाणा विधानसभा उपचुनाव में दलित समाज के लोगों से भाजपा-कांग्रेस को वोट न देने की अपील की है। मायावती ने रविवार को सोशल मीडिया एक्स पर पोस्ट कर कहा कि हरियाणा में हो रहे उपुचनाव के दौरान कांग्रेस लगातार दलितों की उपेक्षा व तिरस्कार कर रही है। इससे ये साबित होता है कि पार्टी में अभी सब कुछ ठीक नहीं है।

इलेक्टोरल बांड मामले में सीतारमण के खिलाफ एफआईआर में कांग्रेस की भूमिका नहीं : जयराम

एजेंसी। नई दिल्ली

कांग्रेस पार्टी का कहना है कि केंद्रीय वित्त मंत्री निर्मला सीतारमण के खिलाफ दर्ज एफआईआर में पार्टी की कोई भूमिका नहीं है। बेंगलुरु की विशेष अदालत ने इलेक्टोरल बांड के जरिए उगाही की शिकायत पर एफआईआर का आदेश दिया था। हालांकि, कांग्रेस पार्टी पहले ही इस मुद्दे को उठाती रही है। इलेक्टोरल बांड मामले में एक विशेष अदालत के आदेश पर बेंगलुरु में दायर एफआईआर पर आज डॉ. अभिषेक मनु सिंघवी और जयराम रमेश ने एक प्रेस वार्ता को संबोधित किया। पार्टी मुख्यालय में आयोजित प्रेस वार्ता में कांग्रेस नेता जयराम रमेश ने कहा कि इलेक्टोरल बांड के तहत सभी पार्टियों को चंदा प्राप्त हुआ है लेकिन केवल भारतीय जनता पार्टी ने इसे गलत तरीके से प्राप्त किया है। उन्होंने आरोप लगाया कि भाजपा ने ईडी सीबीआई और इनकम टैक्स का इस्तेमाल कर जबरन वसूली की है। कांग्रेस नेता अभिषेक मनु सिंघवी ने कहा कि एफआईआर को दर्ज करने की एक प्रक्रिया है। इसमें एक फिल्टर होता है और जांच होती है और जांच के बाद एफआईआर दर्ज की जाती है। कुल आंकड़ा 8000 करोड़ है। उन्हें नहीं लगता कि वित्त मंत्री ने अकेले यह फैसला लिया है। यह फैसला शीर्ष अधिकारियों द्वारा लिया गया होगा।

तमिलनाडु में सेन्थिलबालाजी सहित चार ने ली मंत्री पद की शपथ

दया नीधि स्टालिन उपमुख्यमंत्री बने मंत्रिमंडल में राजेंद्रन, गोवी चेझियान और एसएम नासर को भी मिली जगह

एजेंसी। चेन्नई

तमिलनाडु के राज्यपाल आर एन रवि ने रविवार को राजभवन में आयोजित एक समारोह में चार लोगों को कैबिनेट मंत्री पद व गोपयनीयता की शपथ दिलाई। इन चार लोगों में वी सेंथिलबालाजी, आर राजेंद्रन, गोवी चेझियान और एस एम नासर शामिल है। रविवार दोपहर बाद चेन्नई के राजभवन में आयोजित एक समारोह में राज्यपाल आर एन रवि ने वी सेंथिलबालाजी, आर राजेंद्रन, गोवी चेझियान और एस एम नासर को मंत्री पद और गोपनीयता की शपथ दिलाई। शपथ ग्रहण समारोह में तमिलनाडु के उपमुख्यमंत्री के रूप में पदोन्नत किए गए उदयनिधि स्टालिन मौजूद थे। शपथ ग्रहण के तुरंत बाद राजभवन से अधिसूचना जारी कर मंत्रियों के विभागों का भी बंटवार कर दिया गया।

लगभग सात महीने बाद राज्य के मंत्रिमंडल में शामिल होने वाले सेंथिलबालाजी को पूर्व की भांति बिजली और निषेध एवं उत्पाद शुल्क विभागों को बरकरार रखा है। सेंथिलबालाजी ने पिछले वर्ष 14 जून को प्रवर्तन निदेशालय के धनशोधन मामले में अपनी गिरफ्तारी के बाद इस वर्ष फरवरी में मंत्री पद से इस्तीफा दे दिया था। अधिसूचना के अनुसार मंत्रिमंडल में शामिल गोवी चेझियान को उच्च शिक्षा विभाग आवंटित किया गया है। इसके अलावा मंत्री राजेंद्रन को पर्यटन विभाग और एसएम नासर को अल्पसंख्यक कल्याण और अनिवासी तमिल कल्याण मंत्रालय सौंपा गया है। नए मंत्रियों और कैबिनेट के मौजूदा सदस्यों के साथ एक फोटोकॉल में उदयनिधि को राज्यपाल रवि के बाईं ओर बैठे देखा गया। तमिलनाडु के मुख्यमंत्री व खेल मंत्री एम के स्टालिन के बेटे उदयनिधि को शनिवार को अतिरिक्त जिम्मेदारी के साथ उपमुख्यमंत्री के रूप में पदोन्नत किया गया था।

चुनाव हार रही पीडीपी

आखिरी दिन हमास के नाम पर ली छुट्टी : जी किशन रेड्डी

एजेंसी। जम्मू

केंद्रीय कोयला एवं खान मंत्री जी किशन रेड्डी ने रविवार को हिजबुल्ला के चीफ नसरल्ला की हत्या पर पीडीपी द्वारा शोक प्रकट करने और चुनावी कैंपेन रद्द करने पर अपनी प्रतिक्रिया दी। महबूबा मुफ्ती के चुनावी दौरा खत्म करने को लेकर जी किशन रेड्डी ने कहा कि उनका कोई कैंपेन नहीं था, इससे पहले भी वो कोई बड़ा चुनावी कैंपेन नहीं करती थीं। अब आखिरी चरण की वोटिंग से पहले उन्होंने हार मान ली है और हमास के नाम पर छुट्टी ले लिया है। कश्मीर के अंदर नसरल्ला की मौत को लेकर हो रहे विरोध पर भाजपा नेता ने कहा कि सबका अपना व्यक्तिगत विषय है। हमास और इजरायल से हमारा कोई संबंध नहीं है, यह एक अंतरराष्ट्रीय मुद्दा है। जम्मू-कश्मीर आज शांत है, इस शांति को बरकरार रखने के लिए और यहां के लोगों के भविष्य के लिए सभी लोगों को संयम से रहना चाहिए। प्रधानमंत्री नरेंद्र मोदी के मन की बात कार्यक्रम को लेकर भाजपा नेता ने कहा कि दुनिया में एक ही प्रधानमंत्री हैं, जो हर महीने बिना राजनीतिक मंशा से भारत की संस्कृति और विकास के बारे में बताते हैं। पिछले 10 वर्ष से हर महीने मन की बात करने के लिए प्रधानमंत्री नरेंद्र मोदी को शुभकामनाएं देता हूं। दरअसल, पीडीपी अध्यक्ष महबूबा मुफ्ती ने इजरायली हमले में मारे गए हिजबुल्ला नेता नसरल्ला को शहीद बताया था और उन्होंने विरोध में चुनाव प्रचार करने से भी इनकार करने का फैसला किया। पीडीपी चीफ महबूबा मुफ्ती ने नसरल्ला की मौत पर दुख जताते हुए एक्स पर लिखा था, लेबनान और गाजा के शहीदों, खासतौर से हसन नसरल्ला के समर्थन में रविवार का चुनावी दौरा रद्द कर रही हूं।

प्रधानमंत्री आवास योजना से वंचित लोगों को किया जाएगा लाभान्वित : शिवराज सिंह

सीहोर। केंद्रीय कृषि मंत्री शिवराज सिंह चौहान रविवार को इछावर में आयोजित कार्यक्रम में आमजन को संबोधित करते हुए कहा कि प्रधानमंत्री नरेन्द्र मोदी एवं मुख्यमंत्री डॉ. मोहन यादव के नेतृत्व में देश एवं प्रदेश में निरंतर विकास हो रहा है। उन्होंने कहा कि प्रधानमंत्री आवास योजना के तहत अनेक परिवारों के पक्के मकान का सपना साकार हुआ है। जो पात्र लोग इस योजना के लाभ से वंचित रह गए हैं, उनको इस योजना से लाभन्वित करने के लिए नया सर्वे शुरू किया जाएगा और वंचित लोगों को इस योजना का लाभ दिलाया जाएगा। केंद्रीय कृषि मंत्री चौहान ने कहा कि कृषि भारतीय अर्थव्यवस्था की रीढ़ है और किसान उसकी आत्मा है। उन्होंने कहा कि सरकार किसानों के कल्याण के लिए सरकार निरंतर कार्य कर रही है। उन्होंने कहा कि सरकार किसानों से न्यूनतम समर्थन मूल्य पर सोयाबीन खरीदेगी।

श्रीलंका ने दूसरे टेस्ट में न्यूजीलैंड को पारी और 154 रन से हराया, 2-0 से जीती सीरीज

गाले (श्रीलंका)। श्रीलंका क्रिकेट टीम ने रविवार को यहां दूसरे टेस्ट मैच में न्यूजीलैंड को पारी और 154 रनों से हरा दिया। इस जीत के साथ श्रीलंका ने दो मैचों की टेस्ट सीरीज 2-0 से अपने नाम कर ली। पिछले 15 वर्षों में यह पहला मौका है, जब श्रीलंका ने न्यूजीलैंड के खिलाफ टेस्ट सीरीज जीती है। मैच में कामिंदु मेंडिस को प्लेयर ऑफ द मैच अवॉर्ड मिला। उन्होंने पहली पारी में नाबाद 182 रन बनाए थे। स्पिनर प्रभाथ जयसूर्या 18 विकेट लेकर प्लेयर ऑफ द सीरीज रहे। श्रीलंका ने पहली पारी 5 विकेट पर 602 रन बनाकर घोषित की थी। इसके बाद न्यूजीलैंड की पहली पारी 88 रन पर ढेर हो गई थी। इस तरह न्यूजीलैंड को फॉलोआन का सामना करना पड़ा। न्यूजीलैंड के बल्लेबाजों ने दूसरी पारी में कुछ संघर्ष दिखाया लेकिन वह टीम को हार से नहीं बचा पाए। न्यूजीलैंड की दूसरी पारी 360 रन सिमट गई और उसे पारी और 154 रनों से हार का सामना करना पड़ा। श्रीलंका ने पहला टेस्ट 63 रन से जीता था। दूसरे टेस्ट में श्रीलंका ने टॉस जीतकर पहले बल्लेबाजी का फैसला किया। पहली पारी में श्रीलंका की शुरूआत अच्छी नहीं रही और पथुम निसंका पहले ही ओवर में एक रन बनाकर पवेलियन लौट गए। इसके बाद श्रीलंका ने डिमुथ करुणारत्ने के 109 गेंदों पर 46 रन, दिनेश चांदीमल के 208 गेंदों पर 116 रन, एंजेलो मैथ्यूज के 88 रन, धनंजय डी सिल्वा के 44 रन और कामिंडू मेंडिस के 250 गेंदों पर नाबाद 182 और कुसल मेंडिस के नाबाद 106 रन की मदद से पांच विकेट पर 602 रन का विशाल स्कोर बनाया और पारी घोषित कर दी। न्यूजीलैंड की पहली पारी में श्रीलंका के स्पिनरों ने कहर बरपाया और मेहमान टीम को 88 रनों पर ढेर कर दिया। न्यूजीलैंड का कोई भी बल्लेबाज पहली पारी में अच्छा प्रदर्शन नहीं कर सका। मिचेल सैंटनर ने सबसे ज्यादा 29 रनों की पारी खेली। डेरिल मिचेल ने 13 रन और रचिन रविंद्र 10 रन ही बना सके। बाकी सभी खिलाड़ी 10 रन तक भी नहीं पहुंच सके। प्रभाथ जयसूर्या ने 18 ओवर में दो 22 रन देकर 6 बल्लेबाजों को पवेलियन भेजा। प्रभाथ के अलावा निशान पेइरिस ने तीन और असिथा फर्नांडो ने एक विकेट अपने नाम किया। न्यूजीलैंड की पहली पारी 88 रन पर ढेर होने के बाद श्रीलंका ने उसे फॉलोऑन दिया। दूसरी पारी में कीवी टीम के बल्लेबाजी ने कुछ संघर्ष दिखाया लेकिन वह टीम को बड़ी हार से नहीं बचा पाए। टीम दूसरी पारी में 360 रनों पर ढेर हो गई। दूसरी पारी में न्यूजीलैंड के लिए ग्लेन फिलिप्स ने 78 रन, मिचेल सैंटनर 67 रन, डेवोन कॉनवे 61 रन, कप्तान टॉम ब्लंडल ने 60 रन, केन विलियमसन ने 46 रन बनाए। दूसरी पारी में श्रीलंका की ओर से निशान पेइरिस ने 6 विकेट, प्रभाथ जयसूर्या ने 3 विकेट, धनंजय डी सिल्वा ने एक विकेट लिया।

कानपुर। भारत और बांग्लादेश के बीच दूसरे टेस्ट के तीसरे दिन का खेल रविवार को मैदान गीला होने के कारण रद्द कर दिया गया है। हालांकि, तीसरे दिन सुबह से ही बारिश नहीं हुई लेकिन मैदान के कई हिस्से गीले होने के कारण अंपायरों ने खेल रद्द करने का फैसला लिया। मैदानी अंपायरों ने सुबह 10 बजे, दोपहर 12 बजे और तीन बजे मैदान का निरीक्षण किया। लेकिन अंत में दिन का खेल रद्द करने का फैसला किया। उम्मीद की जा रही है कि चौथे दिन सोमवार को खेल समय पर शुरू हो पाएगा। बांग्लादेश ने पहले दिन तीन विकेट पर 107 रन बनाए थे लेकिन उसके बाद से बारिश के कहर के चलते खेल संभव नहीं पाया। तीसरे दिन सुबह बारिश की एक भी बूंद नहीं बरसी और 9:30 बजे तक मैदान से सारे कवर हटा दिए गए थे लेकिन मैदान पर दो गीले पैच परेशानी का सबब बने रहे। एक पैच गेंदबाजी रन-अप के पास था जबकि दूसरा बाहरी मैदान में था जिन्हें सुखाया नहीं जा सका। दिन का खेल रद्द होने से ग्रीन पार्क स्टेडियम में भारी संख्या में पहुंचे दर्शकों को काफी निराशा हुई। मैच में अब बस दो दिन बचे हुए हैं और केवल 35 ओवर का खेल हो पाया है। इससे पूर्व पहले दिन भारतीय कप्तान रोहित शर्मा ने बादल छाए रहने और सतह में संभावित नमी के कारण गेंदबाजी करने का विकल्प चुना था, जो शुरुआती मूवमेंट से सही साबित हुआ। हालांकि, जसप्रीत बुमराह और मोहम्मद सिराज अपने सर्वश्रेष्ठ प्रदर्शन पर नहीं थे, लेकिन आकाश दीप ने दो विकेट लेकर भारत को राहत दिलाई। बांग्लादेश के लिए मोमिनुल हक और नजमुल शांतो ने मजबूत पारी खेली, लेकिन शांतो को रविचंद्रन अश्विन ने आउट कर दिया।

अफगानिस्तान नवंबर में वनडे सीरीज के लिए बांग्लादेश की मेजबानी करेगा

नई दिल्ली। अफगानिस्तान क्रिकेट बोर्ड (एसीबी) ने घोषणा की है कि वह 6 से 11 नवंबर तक यूएई में तीन मैचों की वनडे सीरीज के लिए बांग्लादेश की मेजबानी करेगा, हालांकि वेन्यू अभी तय नहीं हुए हैं। ये मैच 6, 9 और 11 नवंबर को खेले जाएंगे। एसीबी ने कहा कि ये तीन वनडे, तीन टी20 और दो टेस्ट इस साल जुलाई-अगस्त के लिए निर्धारित अफगानिस्तान के फ्यूचर टूर प्रोग्राम (एफटीपी) का हिस्सा थे। इसके अलावा, ऐसी खबरें भी आईं कि ग्रेटर नोएडा के शहीद पथिक सिंह स्टेडियम में जुलाई के अंत में वनडे मैचों की मेजबानी की जाएगी, यह वह समय है जब उत्तर भारत में मानसून शुरू होता है। लेकिन एसीबी ने यूएई और भारत में ज्यादा गर्मी का हवाला देते हुए सीरीज को स्थगित कर दिया, जहां वह आमतौर पर अपने घरेलू कार्यक्रम आयोजित करता है। एसीबी ने कहा, "एक बड़ी और अहम चर्चा के बाद, दोनों बोर्ड केवल वनडे फॉर्मेट के साथ आगे बढ़ने पर सहमत हुए हैं, जो अगले साल फरवरी में पाकिस्तान में होने वाली आईसीसी चैंपियंस ट्रॉफी के लिए दोनों टीमों की तैयारियों के लिए महत्वपूर्ण होगा।"

ये आरोप मेरे नेतृत्व को बदनाम करने के लिए लगाए गए हैं : उषा

एजेंसी। नई दिल्ली

भारतीय ओलंपिक संघ (आईओए) की प्रमुख पीटी उषा ने अंतरराष्ट्रीय ओलंपिक समिति (आईओसी) के अंतरराष्ट्रीय संबंध निदेशक जेरोम पोइवे को संबोधित एक पत्र में आईओए कार्यकारी परिषद (ईसी) के 12 सदस्यों द्वारा लगाए गए झूठे और निराधार आरोपों पर पलटवार किया है। 12 ईसी सदस्यों, जिनमें गगन नारंग और योगेश्वर दत्त, जैसे ओलंपिक पदक विजेता शामिल हैं, ने वरिष्ठ आईओसी अधिकारी जेरोम पोइवे को एक पत्र लिखा है, जिसमें दिग्गज एथलीट पर संगठन को निरंकुश तरीके से चलाने का आरोप लगाया गया है। पीटी उषा ने एक पत्र में लिखा, ये आरोप केवल मेरे नेतृत्व और भारतीय खेलों की बेहतरी के लिए लगन से काम करने वालों के प्रयासों को बदनाम करने के लिए लगाए गए हैं।" पत्र में आगे लिखा गया है, "प्रतियोगिता के उच्चतम स्तरों पर भारत का प्रतिनिधित्व करने वाले खिलाड़ी के रूप में मेरे 45 साल के लंबे करियर में, मैंने कभी ऐसे लोगों को नहीं देखा जो हमारे एथलीटों की आकांक्षाओं और हमारे देश के खेल भविष्य के प्रति इतने उदासीन हों।

भारत में 2036 ओलंपिक खेलों की मेजबानी करने के प्रधानमंत्री नरेंद्र मोदी के दूरदर्शी लक्ष्य का समर्थन करने के बजाय, ये लोग खेल प्रशासन में अपनी लंबी उपस्थिति और नियंत्रण के माध्यम से स्वार्थी सत्ता के खेल और मौद्रिक लाभ पर अधिक ध्यान केंद्रित करते हैं। गुरुवार की आपातकालीन कार्यकारी समिति की बैठक के दौरान, आईओए की बैठक के दौरान तीखी नोकझोंक हुई, जहां उषा ने रघुराम अय्यर को सीईओ के पद से हटाने की उनकी अपील को सिरे से खारिज कर दिया। इन कार्यकारी समिति सदस्यों द्वारा किए गए दावों को संबोधित करते हुए रघुराम अय्यर की आईओए के मुख्य कार्यकारी अधिकारी के रूप में नियुक्ति पर सवाल उठाया गया है। पीटी उषा ने स्पष्ट किया कि जनवरी 2024 में की गई उनकी नियुक्ति, आईओए संविधान के सख्त अनुपालन में की गई थी।

आईओए संविधान के प्रावधानों को बनाए रखने के लिए, कार्यकारी समिति के बहुमत के अनुचित प्रतिरोध के बावजूद, नामांकन समिति ने अनुच्छेद 15.3.1 में परिकल्पित चयन की प्रक्रिया अपनाई। जवाबदेही और पारदर्शिता के उद्देश्य से, नामांकन समिति द्वारा की गई पूरी प्रक्रिया का विवरण तैयार किया गया और जनवरी 2024 की बैठक के दौरान पूरी कार्यकारी समिति के साथ विधिवत साझा किया गया।'' उन्होंने पत्र में लिखा, अब प्रक्रिया या उन्हें किए गए कथित 'अत्यधिक' वेतन भुगतान पर सवाल उठाना पूरी तरह से गलत है।'' इसमें कहा गया है, जनवरी 2024 की बैठक में उनकी नियुक्ति की आधिकारिक पुष्टि की गई थी। उक्त बैठक की न केवल वीडियोग्राफी की गई है, बल्कि उसका प्रतिलेखन और विवरण भी किया गया है, जो इस तथ्य का प्रमाण है कि कार्यकारी समिति के अधिकांश सदस्यों ने अय्यर की नियुक्ति को स्वीकार कर लिया और कार्यकारी समिति के हिस्से के रूप में मुझसे अनुरोध किया और मुझे नामित किया, ताकि मैं केवल वेतन घटक पर फिर से बातचीत करूं।''

जूनियर विश्व चैंपियनशिप

देरी से पहुंचने पर भारतीय निशानेबाज पर जुर्माना, गंवाया संभावित गोल्ड मेडल

नई दिल्ली। भारत के एक निशानेबाज पर पेरू के लीमा में चल रही आईएसएसएफ जूनियर निशानेबाजी चैंपियनशिप में 10 मीटर एयर पिस्टल के फाइनल के लिए अभ्यास क्षेत्र में देर से पहुंचने के कारण दो अंक का जुर्माना लगाया गया जिस कारण वह पदक हासिल करने से चूक गया। अंतरराष्ट्रीय निशानेबाजी महासंघ (आईएसएसएफ) ने शनिवार को 20 वर्षीय निशानेबाज उमेश चौधरी पर नियम 6.17.1.3 के उल्लंघन के लिए दो अंक का जुर्माना लगाया। इससे भारत के 60 सदस्यीय दल में शामिल कोच और सहायक स्टाफ की भूमिका पर सवाल उठने लगे हैं। चौधरी को फाइनल में अपने पहले शॉट पर दो अंक कटने के बाद 7.4 अंक मिले। भारतीय राष्ट्रीय राइफल संघ (एनआरएआई) के सचिव राजीव भाटिया से जब इस बारे में पूछा गया तो उन्होंने कहा कि उन्हें इस घटना के बारे में कोई जानकारी नहीं है और वह इस मसले पर टिप्पणी नहीं करना चाहते हैं। चौधरी क्वालिफिकेशन दौर में 580 के स्कोर के साथ तीसरे स्थान पर रहे थे और अगर उन पर दो अंक का जुर्माना नहीं लगाया गया होता, तो वह आठ निशानेबाजों के फाइनल में स्वर्ण पदक जीत सकते थे। जुर्माना लगाए जाने के कारण चौधरी पदक दौर में छठे स्थान पर रहे। भाटिया को जब याद दिलाया गया कि जुर्माने का विवरण आईएसएसएफ की वेबसाइट पर भी है, तो उन्होंने कहा, 'हो सकता है कि वह समय पर अभ्यास क्षेत्र में नहीं पहुंचे होंगे। मैं नहीं जानता कि वह क्यों और किस कारण से समय पर नहीं पहुंचे। मुझे वहां (पेरू में) मौजूद अधिकारियों से पता करना होगा।

फिटनेस सुधारो वर्ना अनुबंध होगा समाप्त होगा : पाकिस्तान क्रिकेट बोर्ड

कराची। पाकिस्तान क्रिकेट बोर्ड (पीसीबी) ने छह-सात केंद्रीय अनुबंधित खिलाड़ियों को कड़ी चेतावनी जारी की है जिसमें उन्हें कहा गया है कि या तो वे अपनी फिटनेस सुधारें, वर्ना उनके अनुबंध गंवाने का जोखिम बना रहेगा। पाकिस्तान टीम के फिटनेस ट्रेनर और फिजियो सोमवार को लाहौर में एक और फिटनेस जांच करेंगे क्योंकि कुछ खिलाड़ी इस महीने की शुरू में फिटनेस संबंधित जरूरी मानदंडों को पूरा नहीं कर पाए थे। बोर्ड के एक अधिकारी ने कहा, 'जिन खिलाड़ियों के पास केंद्रीय और घरेलू अनुबंध हैं, उन्हें स्पष्ट शब्दों में कहा गया है कि फिटनेस पर कोई समझौता नहीं किया जाएगा और उन्हें टीम के फिटनेस विशेषज्ञों द्वारा तय मानदंडों को पूरा करना होगा।'

बीसीसीआई ने बेंगलुरू में नए एनसीए का किया उद्घाटन

बेंगलुरु। खिलाड़ियों को बेहतर सुविधाएं मुहैया कराने की दिशा में बीसीसीआई ने एक और पहल की है। आज रविवार को बेंगलुरु में नई राष्ट्रीय क्रिकेट अकादमी (एनसीए) का उद्घाटन किया गया । विश्व स्तरीय इस अकादमी को अब बीसीसीआई सेंटर ऑफ एक्सीलेंस (सीओई) के नाम से जाना जाएगा। इससे पहले यह 2000 में अपनी स्थापना के बाद से एम चिन्नास्वामी स्टेडियम परिसर में था। अब, बेंगलुरु में केम्पेगौड़ा अंतर्राष्ट्रीय हवाई अड्डे के पास 40 एकड़ से ज्यादा जमीन पर फैले बीसीसीआई सेंटर ऑफ एक्सीलेंस में कुल तीन विश्व स्तरीय मैदान और 86 पिच हैं, जिनमें इनडोर और आउटडोर दोनों क्षेत्र शामिल हैं। नई तकनीक से भरपूर यह मैदान खिलाड़ियों को बेहतर ट्रेनिंग करने में मदद करेगा। ग्राउंड ए मुख्य मैदान है, और इसमें 85 गज की बाउंड्री है, जिसमें खेलने के लिए 13 लाल मीट्टी की पिच हैं जबकि अन्य ग्राउंड भी अलग-अलग मिट्टी से तैयार किये गए हैं।

फीफा ने 2025 क्लब विश्व कप के लिए स्थानों का खुलासा किया

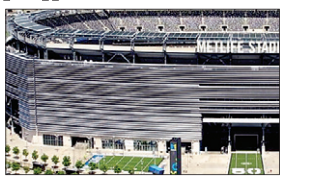

न्यूयॉर्क। विश्व फुटबॉल की शासी संस्था फीफा ने अमेरिका में 12 स्टेडियमों की घोषणा की है, जहां नए फीफा क्लब विश्व कप 2025 के 63 मैच खेले जाएंगे, जिसमें फाइनल न्यूयॉर्क न्यू जर्सी के मेटलाइफ स्टेडियम में खेला जाएगा। यह टूर्नामेंट 15 जून, 2025 को शुरू होगा। न्यू यॉर्क, न्यू जर्सी में मेटलाइफ स्टेडियम 13 जुलाई, 2025 को फाइनल का आयोजन करेगा, जो कि फीफा विश्व कप 26 के फाइनल से ठीक एक साल पहले होगा। फाइनल के लिए बहुउद्देशीय ओपन-एयर स्टेडियम, जिसे 2010 में 82,500 की क्षमता के साथ खोला गया था, 2016 कोपा अमेरिका सेंटेनारियो के फाइनल का स्थल था, जब चिली ने लियोनल मेसी के अर्जेंटीना को पेनल्टी पर हराया था। इस स्थल को पहले फीफा विश्व कप 26 फाइनल की मेजबानी के लिए चुना गया था, इसके अलावा दो और नॉकआउट मुकाबले और पांच ग्रुप-स्टेज मैच भी होने हैं।

कल से बदल जाएगी एनएसई और बीएसई की ट्रांजैक्शन फीस

एजेंसी। नई दिल्ली

शेयर बाजार में निवेश करने वालों को अगले महीने की शुरुआत से यानी 1 अक्टूबर से ट्रांजैक्शन फीस में बदलाव देखने को मिलेगा। भारत के टॉप 2 बड़े एक्सचेंज यानी BSE और NSE ने एक अक्टूबर की तारीख से ट्रांजैक्शन चार्ज को रिवाइज किया है। यह रिवीजन सेबी के 1 जुलाई 2024 के सर्कुलर के तहत है। एक्सचेंजों की ट्रांजैक्शन फीस की बात की जाए तो यह NSE और BSE पर अलग-अलग हैं। NSE कैश और डेरिवेटिव सेगमेंट के लिए एक नया फी स्ट्रक्चर लेकर आया है। जबकि, BSE ने इक्विटी डेरिवेटिव सेगमेंट के सेंसेक्स और बैंकेक्स ऑप्शन्स कॉन्ट्रैक्ट्स के लिए बदलाव का ऐलान किया।

सेबी के सर्कुलर के तहत हो रहा ट्रांजैक्शन फीस में बदलाव

1 जुलाई 2024 के मार्केट रेगुलेटर सेबी (SEBI) के सर्कुलर में मार्केट इंफ्रास्ट्रक्चर इंस्टीट्यूशंस (MII) को निर्देश दिया गया था कि वे ट्रेडिंग वॉल्यूम के आधार पर स्लैब-वाइज फी स्ट्रक्चर को बंद करें। उसकी जगह वे सभी मेंबर्स के लिए एक समान फी स्ट्रक्चर लागू करें। बता दें कि MIIs के तहत स्टॉक एक्सचेंज, क्लियरिंग कॉरपोरेशन और डिपॉजिटरीज आते हैं।

क्या है बीएसई और एनएसई की ट्रांजैक्शन फीस

NSE ने अलग-अलग सेगमेंट के लिए नई ट्रांजैक्शन फीस पेश की है। कैश मार्केट में, हर 1 लाख लाख ट्रेड किए गए मूल्य पर 2.97 रुपये की फीस दोनों पक्षों (ब्रोकर और इन्वेस्टर) से ली जाएगी। इक्विटी फ्यूचर्स में हर एक लाख ट्रेड किए गए मूल्य पर 1.73 रुपये की फीस लगेगी। इक्विटी ऑप्शंस के लिए, प्रीमियम वैल्यू के हर एक लाख रुपये पर 35.03 रुपये की फीस दोनों पक्षों से ली जाएगी। NSE करेंसी फ्यूचर्स के लिए, हर एक लाख ट्रेड किए गए मूल्य पर 0.35 रुपये का ट्रांजैक्शन चार्ज दोनों पक्षों से लिया जाएगा। करेंसी ऑप्शंस और इंटरेस्ट रेट ऑप्शंस के लिए, प्रीमियम मूल्य के हर एक लाख पर 31.10 रुपये का चार्ज दोनों पक्षों के लिए लागू होगा।

बॉम्बे स्टॉक एक्सचेंज (BSE) ने इक्विटी डेरिवेटिव्स सेगमेंट में सेंसेक्स और बैंकेक्स ऑप्शंस कॉन्ट्रैक्ट्स के लिए ट्रांजैक्शन फीस को रिवाइज करके हर एक करोड़ रुपये के प्रीमियम टर्नओवर पर 3,250 रुपये कर दिया है। वहीं, इक्विटी डेरिवेटिव्स सेगमेंट के अन्य कॉन्ट्रैक्ट्स के लिए ट्रांजैक्शन फीस में कोई बदलाव नहीं किया गया है। सेंसेक्स 50 ऑप्शंस और स्टॉक ऑप्शंस के लिए, BSE हर एक करोड़ प्रीमियम टर्नओवर पर 500 रुपये की ट्रांजैक्शन फीस लगाता है।

एवीजीसी सेक्टर में नेशनल सेंटर ऑफ एक्सीलेंस से पैदा होंगे रोजगार के अवसर: केंद्र

एजेंसी। नई दिल्ली

वैश्विक स्तर पर भारत में दुनिया का दूसरा सबसे बड़ा एनिमेशन फैन बेस है और आने वाले समय में पूरी दुनिया में एनिमेशन क्षेत्र में होने वाली वृद्धि का 60 प्रतिशत हिस्सा भारत से ही आएगा। ऐसे में सरकार की ओर से एवजीसी-एक्स (एनिमेशन, विजुअल इफेक्ट्स, गेमिंग, कॉमिक और रियल्टी) सेक्टर को नया नेशनल सेंटर ऑफ एक्सीलेंस (एनसीओई) दिया गया है। इस इंडस्ट्री से 5 लाख रोजगार के अवसर पैदा होने की उम्मीद है। सरकार की ओर से रविवार को यह बयान दिया गया।

सरकार के मुताबिक, भारत में एनिमेशन इंडस्ट्री तेजी से बढ़ रही है और प्रतिभावान युवाओं को एक अच्छा भविष्य प्रदान करने की क्षमता रखती है। फिक्की-ईवाई की रिपोर्ट में बताया गया कि भारत में 2023 में एनिमेशन इंडस्ट्री की वृद्धि दर 25 प्रतिशत थी और इसकी अनुमानित वैल्यू 46 अरब रुपये थी। एवीजीसी-एक्सआर सेक्टर आने वाले समय में मीडिया और एंटरटेनमेंट इंडस्ट्री का भविष्य होगा। इसे देखते हुए केंद्रीय कैबिनेट की ओर से एवीजीसी-एक्सआर सेक्टर के लिए एनसीओई को मंजूरी दी गई है जो कि मुंबई में बनेगा। इसका उद्देश्य क्रिएटर इकोनॉमी को एडवांस करना है जिससे विकास और रोजगार के अवसर पैदा हो सकें। एनसीओई की स्थापना कंपनी एक्ट 2013 की धारा 8 के तहत की जाएगी। इसमें सरकार के साथ इंडस्ट्री बॉडी जैसे भारतीय वाणिज्य एवं उद्योग महासंघ (फिक्की) और भारतीय उद्योग परिसंघ (सीआईआई) भी साझेदार होंगी। एनसीओई, आईआईटी और आईआईएम जैसे प्रमुख संस्थानों की तर्ज पर बनाया जाएगा। इस एनसीओई में केंद्र सरकार विश्व स्तरीय इन्फ्रास्ट्रक्चर, स्टेट-ऑफ-द-आर्ट टेक्नोलॉजी और विशेष सुविधाएं उपलब्ध कराएगी।

एफपीआई सितंबर में अबतक भारतीय शेयर बाजार में 57,359 करोड़ रुपये डाले

एजेंसी। नई दिल्ली

विदेशी पोर्टफोलियो निवेशकों (एफपीआई) ने सितंबर में अबतक भारतीय शेयर बाजारों में 57,359 करोड़ रुपये डाले हैं, जो उनके निवेश का नौ माह का उच्चस्तर है। अमेरिकी केंद्रीय बैंक फेडरल रिजर्व द्वारा प्रमुख ब्याज दरों में 0.50 प्रतिशत की कटौती के बाद एफपीआई का भारतीय बाजार में निवेश लगातार बढ़ रहा है। डिपॉजिटरी के आंकड़ों के अनुसार, इस साल यानी 2024 में एफपीआई का भारतीय शेयरों में निवेश एक लाख करोड़ रुपये के आंकड़े को पार कर गया है। शोध विश्लेषक कंपनी गोलफाई के स्मॉलकेस प्रबंधक और संस्थापक एवं मुख्य कार्यपालक अधिकारी (सीईओ) रॉबिन आर्य ने कहा, ''आगे चलकर एफपीआई का प्रवाह मजबूत बना रहेगा। वैश्विक स्तर पर ब्याज दरों में कटौती तथा भारत की मजबूत बुनियाद की वजह से एफपीआई भारतीय बाजार पर दांव लगा रहे हैं।'' इसके साथ ही उन्होंने कहा कि भारतीय रिजर्व बैंक के मुद्रास्फीति प्रबंधन तथा तरलता से संबंधित फैसले इस रफ्तार को कायम रखने के लिए महत्वपूर्ण होंगे। आंकड़ों के अनुसार, एफपीआई ने 27 सितंबर तक शेयरों में 57,359 करोड़ रुपये का शुद्ध निवेश किया है। अभी इस महीने का एक कारोबारी सत्र बचा है। यह दिसंबर, 2023 के बाद सबसे अधिक शुद्ध प्रवाह है। उस समय एफपीआई ने शेयरों में 66,135 करोड़ रुपये का निवेश किया था। जून से एफपीआई लगातार शुद्ध लिवाल बने हुए हैं। अप्रैल-मई में उन्होंने शेयरों से 34,252 करोड़ रुपये निकाले थे। कुल मिलाकर इस साल जनवरी, अप्रैल और मई को छोड़कर अन्य महीनों में एफपीआई शुद्ध खरीदार रहे हैं।

आरबीआई की एमपीसी बैठक सात और नौ अक्टूबर को

नई दिल्ली। रिजर्व बैंक ऑफ इंडिया (आरबीआई) की मौद्रिक नीति समिति (एमपीसी) की तीन दिवसीय समीक्षा बैठक 7-9 अक्टूबर को होगी। बैठक के फैसलों की जानकारी आरबीआई गवर्नर शक्तिकांत दास 9 अक्टूबर को देंगे। इस बार भी नीतिगत ब्याज दरों रेपो रेट में बदलाव की उम्मीद नहीं है। आर्थिक मामलों के जानकारों ने बताया कि आरबीआई गवर्नर शक्तिकांत दास की अध्यक्षता में आरबीआई की तीन दिवसीय द्विमासिक एमपीसी की समीक्षा बैठक 7-9 अक्टूबर तक चलेगी। इस बैठक में भी ब्याज दरों में बदलाव की संभावना नहीं है। इससे पिछली बैठक अगस्त में हुई थी, जिसमें एमपीसी ने लगातार 9वीं बार ब्याज दर रेपो रेट में कोई बदलाव नहीं किया था।

सितंबर में लिवाल की भूमिका में विदेशी निवेशक

नई दिल्ली। अमेरिका समेत कई देशों में ब्याज दरों में की गई कटौती और भारतीय अर्थव्यवस्था के मजबूत फंडामेंटल्स के कारण विदेशी पोर्टफोलियो निवेशकों का रुझान भारतीय बाजार की ओर काफी अधिक बढ़ गया है। सितंबर के महीने में विदेशी पोर्टफोलियो निवेशकों ने अभी तक भारतीय बाजारों में 57 हजार करोड़ रुपये से अधिक का निवेश किया है। अमेरिका के केंद्रीय बैंक अमेरिकी फेडरल रिजर्व द्वारा ब्याज दरों में 0.50 प्रतिशत की कटौती करने के बाद से ही विदेशी पोर्टफोलियो निवेशकों ने भारतीय बाजार में निवेश बढ़ा दिया है। डिपॉजिटरी के आंकड़ों के अनुसार इस महीने विदेशी पोर्टफोलियो निवेशक 57,359 करोड़ रुपये का निवेश कर चुके हैं।

भगत सिंह का सपना आज भी अधूरा: आलम

श्री बंशीधर नगर। ऑल इंडिया डेमोक्रेटिक स्टूडेंट्स ऑर्गेनाइजेशन के जिला कमेटी के तत्वावधान में रविवार को मध्य विद्यालय परिसर में शहीद ए आजम भगतसिंह के 117 वीं जन्म दिवस सप्ताह के अवसर पर शिक्षा के निजीकरण, व्यापारीकरण को बढ़ावा देने वाली राष्ट्रीय शिक्षा नीति 2020 के खिलाफ छात्र कन्वेंशन का आयोजन किया गया।कन्वेंशन में एआईडीएसओ के अखिल भारतीय सचिव मंडल के सदस्य समशुल आलम ने कहा कि आज देश मे दो तरह की शिक्षा व्यवस्था चल रही है। एक तरफ सरकारी विद्यालय तो दूसरी तरफ प्राइवेट विद्यालय, जिसके पास जितना अधिक पैसा है वह उतना अधिक शिक्षा हासिल कर सकता है। उन्होंने कहा कि शहीद ए आजम भगत सिंह ने जो सपना देखा था कि आजाद भारत में सबको समान शिक्षा,वैज्ञानिक शिक्षा, धर्म निरपेक्ष व जनवादी शिक्षा मिलेगी।

डीजे साउंड पर पूरी तरह से प्रतिबंध रहेगा: थाना प्रभारी

डंडाई। दुर्गा पूजा को लेकर रविवार को थाना परिसर में शांति समिति की बैठक की गई। थाना प्रभारी अवधेश कुमार यादव की अध्यक्षता में आयोजित शांति समिति की बैठक में मुख्य रूप से अंचल अधिकारी राजकुमार प्रजापति और हिंदू, मुस्लिम समाज के लोगों के साथ-साथ कई जनप्रतिनिधियों ने भी भाग लिया। बैठक के दौरान दुर्गा पूजा के शुभारंभ से लेकर अंतिम तक होने तक होने वाले समारोहों को लेकर थाना प्रभारी ने पंचायत वार लोगों से जानकारी हासिल किया। मौके पर सभी लोगों ने अपने-अपने पंचायत व गांव में हर्षोल्लास के साथ दुर्गा पूजा मनाने की बात कही। पूजा के शुभारंभ से लेकर अंत तक मीट, मांस, मुर्गा, शराब की दुकानों पर प्रतिबंध लगाने की थाना प्रभारी से मांग किया। इसके अलावा अप्रिय घटनाओं की जानकारी मिलते ही उस पर त्वरित पहल करने का भी मांग उनके द्वारा थाना प्रभारी से किया गया। बैठक में भाग लिए कई पूजा कमेटी के सदस्य व पदाधिकारियों को पूजा कार्यक्रम में डीजे साउंड नहीं बजाने की थाना प्रभारी के द्वारा सख्त चेतावनी दी गई ।

दुर्गा पूजा को लेकर शांति समिति की बैठक

छतरपुर। थाना परिसर में रविवार को दुर्गा पूजा के मद्देनजर शांति समिति की बैठक हुई संपन्न। बैठक की अध्यक्षता छतरपुर थाना प्रभारी प्रशांत प्रसाद ने की। बैठक में थाना प्रभारी ने कहा कि हाई कोर्ट के निर्देश को देखते हुए डीजे साउंड पर पूरी तरह से प्रतिबंध रहेगा। सभी पंडालों को निर्देश दिया जाता है कि वह अपने-अपने पंडाल में सीसी टीवी कैमरा अनिवार्य रूप से लगाएं। उपद्रवियों पर छतरपुर पुलिस की पैनी नजर रहेगी। उन्होंने कहा कि सोशल मीडिया के किसी भी प्लेटफार्म पर अफवाह ना फैलाएं और ना ही किसी तरह के अफवाह पर ध्यान दें। छतरपुर नगर पंचायत के अध्यक्ष पद के पूर्व प्रत्याशी अरविंद प्रताप उर्फ चुनमुन ने कहा कि छतरपुर का दुर्गा पूजा अपने आप में एक मिसाल पेश करता रहा है। बैठक में अंचल निरीक्षक हरि कुमार, सब इंस्पेक्टर अनिल कुमार रजक, सब इंस्पेक्टर सुरेंद्र कुमार राम, सब इंस्पेक्टर इंद्रजीत कुमार राणा, सब इंस्पेक्टर अशोक टोप्पो, सब इंस्पेक्टर सुशील उरांव, एएसआई देवदत्त रविदास,एएसआई राजीव कुमार, स्थानीय लोगों में पोखराज राम, जितेंद्र कुमार,पंकज कुमार, टिंकू कुमार,फिरदौश आलम, खालिद रजा,मुन्ना चंद्रवंशी,रितेश चंद्रा,छोटू कुमार चंद्रा,अरुण सोनी, काफी संख्या लोग उपस्थित रहे।

विधायक ने किया 12 करोड़ की लागत से तीन सड़क व उपस्वास्थ्य केंद्र की रखी आधारशिला

भाजपा की सरकार बनने पर सेल की दोनों खदानों को चालू किया जायेगा: भानू

पहले भी इस सड़क का निर्माण कराया था और अब इसे पुनः निर्माण का वचन पूरा कर रहे हैं

नवीन मेल संवाददाता

भवनाथपुर। भाजपा विधायक भानू प्रताप शाही ने कहा कि यदि दो माह बाद राज्य में भाजपा सरकार बनती है, तो भवनाथपुर में बंद पड़ी सेल की दोनों खदानों को पुनः चालू करने और अमृतसर-कोलकाता इंडस्ट्रियल कॉरिडोर का कार्य आरंभ किया जायेगा। वह रविवार को प्रखंड के तीन पंचायतों में लगभग 12 करोड़ रुपए की लागत से बनने वाले उपस्वास्थ्य केंद्र और तीन सड़क निर्माण परियोजनाओं की आधारशीला रखते हुए यह बात कही। विधायक भानू प्रताप शाही ने अरसली उत्तरी पंचायत में नारियल फोड़कर और भूमि पूजन कर इन परियोजनाओं का शुभारंभ किया। यहां से अमीरगंज, लामी टोला होते हुए केवरवा तक पथ सुदृढ़ीकरण कार्य, कैलान से मंगरदह टोला तक, और दुर्गा मंदिर से दुबे टोला होते हुए खोह टोला तक की सड़कें शामिल हैं। साथ ही एक उपस्वास्थ्य केंद्र का भी शिलान्यास किया गया। इस मौके पर विधायक ने कहा कि उन्होंने पहले भी इस सड़क का निर्माण कराया था और अब इसे पुनः निर्माण का वचन पूरा कर रहे हैं। उन्होंने ग्रामीणों की समस्याओं को हमेशा प्राथमिकता दी है और बिना भेदभाव के क्षेत्र का विकास किया है। शाही ने कोलकाता-अमृतसर कॉरिडोर की परियोजना को रुकवाने के लिए राज्य सरकार और गढ़वा विधायक सह मंत्री मिथलेश ठाकुर को जिम्मेदार ठहराया। उन्होंने कहा कि यदि भाजपा की सरकार बनती है, तो दो वर्ष के भीतर तुलसीदामर डोलोमाइट खदान और घाघरा चुना पत्थर खदान पुनः खोली जाएंगी और भवनाथपुर में इंडस्ट्रियल कॉरिडोर की स्थापना की जाएगी। कार्यक्रम में भाजपा में शामिल होने वाले कई नेताओं और कार्यकर्ताओं को सम्मानित किया गया। इस अवसर पर मंडल अध्यक्ष सोनाकिशोर यादव ने कार्यक्रम का संचालन किया, जबकि बबलू पटवा, अनिल चौबे, लक्ष्मण राम, मूंगा साह, ललु ठाकुर, विमलेश यादव समेत अन्य गणमान्य लोग उपस्थित रहे।

बारिश से खपरैल मकान क्षतिग्रस्त, पीड़िता ने लगाई गुहार

नवीन मेल संवाददाता

चिनिया। तीन दिनों से हो रहे लगातार झमाझम बारिश से थाना क्षेत्र के बिलैती खैर गांव निवासी बिंदु कुंवर पति स्वर्गीय जितेंद्र पाल का खपरैल घर का एक हिस्सा ध्वस्त हो गया है । जिससे पीड़िता व उनके तीन बच्चे इस घटना में बाल बाल बचे। सभी ने समय रहते घर से बाहर निकाल अपने परिवार के घर शरण लिए। घटना के संबंध में पीड़िता बिंदु कुंवर ने बताया कि तीन दिनों से हो रहे मूसलाधार बारिश से उसका घर क्षतिग्रस्त हो चुका है। उन्होंने कहा कि घर ध्वस्त हो जाने से अब हम लोग बेघर हो गए। अब इन बरसात के दिनों में बाल बच्चों को रहने के लिए कहीं दूसरा जगह भी नहीं है कि उन्हें लेकर कहीं रह सके। पीड़िता ने प्रशासन से मुवावजे की मांग की है। पूछे जाने पर अंचल अधिकारी उमेश्वर यादव ने बताया कि घटना की जानकारी मिली है। पीड़िता फोटो के साथ आवेदन अंचल कार्यालय में जमा करें, सरकारी प्रावधान के तहत निश्चित रूप से मुआवजा की राशि दी जाएगी।

जियो टैग के महीनों बाद भी लाभुक को नहीं मिली राशि

नवीन मेल संवाददाता

डंडाई । प्रखंड क्षेत्र में पिछले महीनों से अबुआ आवास निर्माण कार्य को लेकर जिओ टैग का कार्य हो रहा है, लेकिन अभी तक प्रखंड के एक भी लाभुकों को उसका राशि नसीब नहीं हो पाया है। जिओ टैग कराए लाभुक राशि को लेकर प्रत्येक दिन प्रखंड कार्यालय का चक्कर लगा रहे हैं, लेकिन न तो बीडीओ से उनकी मुलाकात हो पा रही है, न ही आवास प्रखंड समन्वयक अभिषेक कुमार से। मजबूरन उन्हें प्रत्येक दिन अपना घर लौटना पड़ जा रहा है। तत्पश्चात वे सभी अपने अपने जनप्रतिनिधियों के पास भी पहुंच समस्या को रख रहे हैं। बावजूद उनके द्वारा भी उनकी समस्या को सीधे तौर पर पदाधिकारियों के ऊपर फेंक दिया जा रहा है। लाभुक यश कुमार, राजेश साहू, संतोष कुमार,कयुम अंसारी आदि ने बताया कि अबुआ आवास योजना को लेकर हम सभी का जियो टैग हुए महीनों से भी अधिक का समय बीत गया, लेकिन अभी तक उसकी राशि के बारे में हम लोगों को कुछ भी पता नहीं चल पाया है। जबकि जिले के अन्य प्रखंडों में उक्त योजना मद की राशि लाभुकों के खाते में बहुत पहले ही हस्तांतरित हो गया है। उन्होंने कहा कि पदाधिकारियों की निष्क्रियता के कारण हम लोग राशि पाने से वंचित हो जा रहे हैं। वर्तमान समय में उपयोग होने वाला छड़, सीमेंट, छरी इत्यादि सामग्रियों के रेट में काफी गिरावट आ गई है। इस संबंध में बीडीओ से कई बार मोबाइल से संपर्क किया गया, लेकिन उनके द्वारा एक बार भी कॉल रिसीव नहीं किया गया।

पावर प्लांट, सीमेंट फैक्ट्री के नाम पर ठगा गया: शिव पारस

केतार। झारखंड लोकतांत्रिक क्रांतिकारी मोर्चा के शिवपारस बियार ने रविवार को मुकुन्दपुर और केतार गांव का भ्रमण कर लोगों से मुलाकात की। इस मौके पर शिवपारस बियार मुकुन्दपुर में सभा सम्बोधित करते हुए कहा की वर्तमान और पुर्व विधायक ने भवनाथपुर की जनता को पिछले 20 वर्षों से ठगने का काम किया है। इस क्षेत्र के युवा रोजगार की तलाश में बाहरी राज्यों में पलायन करते हैं।

विधायक प्रतिनिधि ने आंगनबाड़ी भवन व रोड निर्माण कार्य का शिलान्यास किया

हरिहरगंज। हरिहरगंज विद्युत सबस्टेशन के समीप रविवार को हुसैनाबाद विधायक प्रतिनिधि अजित कुमार सिंह तथा जिला परिषद सदस्य मंजू देवी ने हरिहरगंज पूर्वी आंगनबाड़ी भवन निर्माण योजना का शिलान्यास किया। उपस्थित लोगों को मोबाइल से संबोधित करते हुए विधायक कमलेश कुमार सिंह ने कहा कि बच्चों की प्रारंभिक शिक्षा आंगनबाड़ी केंद्र से ही शुरू होती है। भवन निर्माण होने से आंगनबाड़ी केंद्र संचालन सुचारू रूप से हो सकेगा। उन्होंने कहा कि क्षेत्र का चौमुखी विकास उनकी प्राथमिकता है। बाद में विधायक प्रतिनिधि ने अररूआ कला चरकेरिया आरईओ रोड से स्कूल तक पीसीसी रोड निर्माण योजना का भी शिलान्यास किया।

ओबीसी एकता अधिकार मंच का महासम्मेलन 30 सितंबर को

गढ़वा। रविवार को ओबीसी एकता अधिकार मंच के केंद्रीय सचिव गोरखनाथ चौधरी ने कहा कि गढ़वा टाउन हॉल में ओबीसी एकता अधिकार मंच का विधानसभा स्तरीय महासम्मेलन 30 सितंबर को होगा। जिसकी तैयारी पूरी हो चुकी है। सभी पिछड़ा वर्ग के लोग इसमें अधिक से अधिक संख्या में शामिल हों। केंद्रीय सचिव रविंद्र नाथ ठाकुर ने कहा कि कल गढ़वा टाउन हॉल से उठी पिछड़ों की गूंज दिल्ली तक सुनाई देगी। महासम्मेलन से राजनीतिक भूचाल आने वाला है अब पिछड़ों की अनदेखी करना राजनीतिक दलों के लिए घातक साबित होगा।

आश्वासन के बाद हड़ताल समाप्त, 32 गांवों के लोगों को मिलेगा सप्लाई का पानी

नवीन मेल संवाददाता

नीलाम्बर पीतांबरपुर। प्रखंड स्थित ग्रामीण पेयजलापूर्ति योजना लेस्लीगंज 15 दिन से बंद होने के बाद उसके निवारण के लिए कार्यपालक अभियंता राजेश्वर गुप्ता, पेयजल एवं स्वच्छता प्रमंडल मेदिनीनगर के निर्देश के आलोक में जिला कार्यालय मेदिनीनगर में बैठक हुई। बैठक के बाद योजना के अध्यक्ष पूनम देवी ने बताया कि प्रखंड के पांच पंचायत (पूणार्डीह, कोटखास, लेस्लीगंज, कुराईनपतरा व नौडीहा) के 32 गांवो को पेयजलापूर्ति करने वाली योजना से संबंधित कर्मी 11 माह से मानदेय का भुगतान नहीं होने के कारण हड़ताल में थे। संबंधित गांव के लाभुकों से जलकर वसूली कर कमियों को मानदेय मिलता हैं। लोग समय पर जलकर नही देते है। जबकि कुछ जगह पर जलसहिया जल कर (टैक्स) वसूल कर समिति को जमा नहीं की है। उक्त दोनों कारण से समस्या जटिल हो गया। कर्मियों को उनका 11 माह से मानदेय नहीं मिल रहा था, जिसके कारण पानी ग्रीड में काम करने वाले ऑपरेटर कर्मी हड़ताल पर चले गए थे। बताते चले कि अध्यक्ष पूनम देवी व संबंधित पदाधिकारियों के आश्वासन के बाद एक सप्ताह में क्रमबद्ध रूप से कर्मियों को उनके बकाया मानदेय का भुगतान कर दिया जाएगा। कमियों ने हड़ताल वापस लेने का निर्णय। अध्यक्ष सह मुखिया पूनम देवी द्वारा योजना से जुड़े क्षेत्र के लाभुकों से अपील की किसभी रशीद प्राप्त कर समय जल कर अवश्य जमा करें। जिससे भविष्य में ऐसी स्थिति उतपन्न नहीं हो। 18 गांव के जलसहिया बैठक में उपस्थित नही थे। जिनसे स्पष्टीकरण मांगा गया हैं। बैठक में योजना के सचिव व नौडीहा के मुखिया मंदीप मेहता, पूणार्डीह मुखिया गुड्डी देवी, लेस्लीगंज मुखिया प्रतिनिधि व प्रखंड चैंबर अध्यक्ष छोटेलाल सोनी, सहायक अभियंता राजेश कुमार सिंह, कनीय अभियंता सुमन कुमार उपस्थित थे।

दुर्गा पूजा समितियों को देना होगा रूट चार्ट का विवरण

नवीन मेल संवाददाता

हैदरनगर। स्थानीय थाना परिसर में रविवार की शाम दुर्गा पूजा को लेकर थाना प्रभारी अफजल अंसारी की अध्यक्षता में शांति समिति की बैठक की हुई। इसमें क्षेत्र के सभी लाइसेंसी, गैर लाइसेंसी पूजा समिति के सदस्यों से बीडीओ विश्व प्रताप मालवा ने उनके अनुष्ठान व कार्यक्रम की जानकारी ली। उन्होंने कहा कि लॉ एंड ऑर्डर कायम रखने का दायित्व पूजा समिति को भी है। इसके बावजूद किसी भी स्थान से अशांति की जानकारी मिली तो दोषी के विरुद्ध सख्त कार्रवाई करने को प्रशासन पूरी तरह एलर्ट मोड में है। साथ ही किसी भी मोबाइल पर भड़काऊ पोस्ट करने व आपत्तिजनक गाने बजाने पर पुलिस समुचित कानूनी कार्रवाई करेगी। पुलिस प्रशासन की वैसे लोगों पर पैनी नजर रखेगी और चिन्हित कर कानूनी कार्रवाई की जाएगी। थाना प्रभारी अफजल अंसारी ने कहा कि सभी समितियों को उनके अनुष्ठान और समस्त कार्यक्रम की जानकारी हर हाल में अगले दिन देना होगा। जिससे जिला प्रशासन को अवगत कराया जा सके। उन्होंने नदी, सरोवरों को छोड़ उत्तर कोयल नहर में विसर्जित होने वाली प्रतिमाओं के समिति सदस्यों को सजग रहने को कहा गया। जिससे इसमें पानी का हो रहे तेज बहाव से कोई अनहोनी नहीं हो। उन्होंने कहा कि पूजा समापन तक पूजा समिति व पुलिस की पेट्रोलिंग पार्टी के सहयोग से ही वैध अवैध शराब का उत्पादन, बिक्री पर पूर्ण प्रतिबंध होगा। नवपदस्थापित सीओ संतोष कुमार ने कहा कि उनकी संज्ञान ने यह क्षेत्र काफी सौहार्दपूर्ण व आपसी भाईचारा दोनों समुदाय के बीच कायम रखने का आया है। उन्होंने इस मिसाल को इस पर्व में बेहतर परिणाम सामने की लालसा सभी लोगों के बीच रखी है। उन्होंने पूजा का गाइड लाइन का अनुपालन और प्रशासन को सहयोग करने के प्रति सभी समिति की सहमति से पूजा पंडाल पर डीजे साउंड के प्रसारण पर पाबंदी रखने का प्रयास किया जाना चाहिए। बैठक में मुखिया संघ अध्यक्ष संतोष सिंह, मुखिया जितेन्द्र सिंह, अबू नसर सिद्दीकी, सज्जू खान, उपप्रमुख पप्पू पासवान, उपमुखिया पवन कुमार, कमलेश विश्वकर्मा, अनूप कुमार सिंह, अरविंद सिंह, नवाजीश खान, सैयद शाहनवाज हुसैन, पूर्व मुखिया शंकर राम, कमलेश मेहता सहित कई पूजा समिति के सदस्य व प्रबुद्ध लोगों के भाग लेकर शांतिपूर्ण पूजा समापन के लिए अपने विचार को रखा।

न्यूज बॉक्स

अनुमंडल पदाधिकारी को आवेदन देकर लगाई न्याय की गुहार

गढ़वा। थाना क्षेत्र के जूटी गांव निवासी अविनाश कुमार ने अनुमंडल पदाधिकारी को आवेदन देकर न्याय की गुहार लगाया है। अनुमंडल पदाधिकारी को दिए गए आवेदन में अविनाश कुमार ने बताया कि कल्याणपुर गांव में खाता नंबर 165 प्लॉट नंबर 1997 में 7:30 डिसमिल भूमि क्रय किया था। दाखिल खारिज के बाद रसीद भी काटने लगा। उसके बाद भी जाटा गांव के शरद कुमार सौरभ कुमार कमलेश विश्वकर्मा मुकुंद विश्वकर्मा बीरबल विश्वकर्मा गिरवर विश्वकर्मा राजू विश्वकर्मा, मोहम्मद दिन अंसारी, जाकिर अंसारी इरशाद अंसारी गुलाब अंसारी के द्वारा उक्त जमीन को जबरदस्ती लूटने का प्रयास किया जा रहा है। अपनी खरीदी हुई जमीन पर चार दिवारी देने के लिए जा रहे हैं तो उक्त लोगों के द्वारा जान से मारने की धमकी भी दिया जा रहा है। उक्त मामले को देखते हुए पूर्व में अनुमंडल पदाधिकारी के न्यायालय में आवेदन देकर चौहान दिवाली निर्माण में पुलिस बल प्रदान करने की आग्रह किया था। उसके बाद अनुमंडल पदाधिकारी के द्वारा 6 सितंबर को अंचलाधिकारी गढ़वा और थाना प्रभारी को निर्देश दिया गया था कि चारद्वारी निर्माण के क्रम में स्थल पर संयुक्त रूप से विधि व्यवस्था सुनिश्चित करने का निर्देश दिया गया था. उक्त आदेश के आलोक में को गढ़वा एवं थाना प्रभारी गढ़वा के द्वारा आज तक कोई कार्रवाई नहीं किया गया। साथ ही कार्यालय में जाने पर कार्यालय से भाग जाने की बात कही जाती है। उसने कहा कि दूसरे पक्ष के द्वारा उसे और उसके पिता को जान से मारने की धमकी लगातार दिया जा रहा है। साथ ही अपने खरीदी हुई जमीन पर जाने पर लाठी डंडे से जमीन से भगा दिया जा रहा है। उसने कहा कि उक्त मामले में न्याय नहीं मिला तो आगे हम लोग पूरे परिवार के साथ आमरण अनशन के लिए विवश हो जाएंगे।

स्वच्छता ही सेवा कार्यक्रम के चलाया गया स्वच्छता अभियान

श्री बंशीधर नगर। स्वच्छता ही सेवा कार्यक्रम के तहत नगर पंचायत श्री बंशीधर नगर द्वारा जन भागीदारी के माध्यम से विभिन्न स्थलों पर स्वच्छता अभियान चलाया गया। कार्यक्रम की शुरूवात नगर पंचायत कार्यालय से हुई वही पंचमुखी शिव मंदिर,श्री बंशीधर मंदिर परिसर,अंबेडकर क्लब,शारदा मंदिर पुरैनी, राजा पहाड़ी मंदिर तथा छठ घाटों की भी साफ सफाई की गई।सार्वजनिक स्थलों की सफाई करते हुए लोगों को साफ-सफाई रखने का संदेश दिया गया। कार्यक्रम के अंत में स्वच्छता हस्ताक्षर अभियान भी चलाया गया। जिसमें सभी लोगों ने स्वच्छ रहने का संकल्प लिया। कार्यक्रम में सभी लोगों को खुले में शौच न करने, हमेशा शौचालय का उपयोग करने, स्कूलों,पंचायत, धार्मिक स्थलों,बाजार आदि सार्वजनिक स्थलों की साफ-सफाई रखने पर विशेष जोर दिया गया। इसके साथ ही पर्यावरण को स्वच्छ रखने की अपील की गई। नगर प्रबंधक ने कहा की चल रहे स्वच्छता अभियान को देखकर ऐसा प्रतीत होता है कि श्री बंशीधर नगर पंचायत में बहुत जल्द सरकार के तमाम स्वच्छता का उद्देश्य पूर करके एक स्वच्छ नगर पंचायत के रूप में सामने आएगा। मौके पर नगर प्रबंधक प्रमेय मंदीलवार, रवि कुमार, सफाई सुपरवाइजर आशीष कुमार, बब्लू, गोलू, मनीष, हरिओम, राजेंद्र राम तथा नगर पंचायत के कर्मी आदि मौजूद थे।

पूजा में अश्लील गाने बजाने पर रोक: थाना प्रभारी

केतार। केतार थाना परिसर में रविवार को दुर्गा पूजा को लेकर शान्ति समिति की बैठक थाना प्रभारी अरूण कुमार रवानी की अध्यक्षता में हुई। बैठक में विभिन्न गांवों के पूजा कमेटियों के सदस्य शामिल हुए। इस अवसर पर थाना प्रभारी अरूण कुमार ने कहा कि दुर्गा पूजा (दशहरा)का पर्व शांतिपूर्ण तरीके से मनायें। पर्व के दौरान असमाजिक तत्वों के लोग बाधा उत्पन्न नहीं करें। पूजा कमेटी के लोग विशेष ध्यान दें। दुर्गा पूजा के दौरान कोई गलत तरीके से अशांति फैलाने का प्रयास करता है तो इसकी सूचना तत्काल पुलिस प्रशासन को दें। ताकि समय पर कार्यवाही हो सकें। उन्होंने कहा डीजे बजाने पर पुर्ण रूप से प्रतिबंधित किया गया है। सोशल मीडिया पर भड़काउ मैसेज और अफवाह फैलाने वाले लोगों पर पुलिस नजर रखेगी। पूजा स्थल और मूर्ती विसर्जन के दौरान अश्लील गाने नहीं बजायें। कमेटी के लोगों को सतर्कता बरतने की जरूरत है। मौके पर पूजा कमिटी के सदस्यों ने गांव में सड़क पर बह रहे नाली का पानी रोकने और गावों में महुआ शराब बंदी कराने का आग्रह किया। मौके पर प्रमुख चंद्रावती देवी, प्रमुख प्रतिनिधि सुरेन्द्र प्रसाद, बीस सूत्री उपाध्यक्ष सुशील पाठक,मुखिया प्रमोद कुमार, श्याम सुंदर बैठा, कलेंदर पासवान,मुंगा साह, राम बिचार साहू, अजय वर्मा, विश्वनाथ प्रसाद, हेमंत पाठक, त्रिपुरारी सिंह,कुंडल सिंह,अनील पासवान, अजय कुमार,अली हुसैन अंसारी,अल्ताफ अंसारी, दिन दयाल गुप्ता,गौरव सिंह, चौधरी कोषाध्यक्ष , संदीप कुमार पासवान मीडिया प्रभारी बनाया गया। मौके पर जिला सचिव सुरेश प्रसाद, जय प्रकाश सहित अन्य लोग मौजूद थे।

पेज एक का शेष

क्या राजग से साथ...

तहत सीट देना है इसलिए टुंडी पर बात नहीं की जाएगी। बताया जा रहा है कि आजसू पाकुड़, सिल्ली, ईचागढ़ ,गोमिया, रामगढ़, डुमरी, लोहरदगा, बड़कागांव, जुगसलाई विधानसभा सीटों पर चुनाव लड़ेगी। इससे पहले शनिवार को हिमंता बिस्वा सरमा ने कहा कि पार्टी अपने एनडीए सहयोगियों, आजसू और जदयू के साथ गठबंधन में चुनाव लड़ेगी। झारखंड में विधानसभा चुनाव की तारीखों की घोषणा 8 अक्टूबर के बाद होने की उम्मीद है।

शीतकालीन सत्र में वन...

उसके बाद चुनाव आयोग इन चुनावों को लेकर मतदाता सूची तैयार करेगा। जहां तक पावर की बात है तो संवैधानिक रूप से चुनाव आयोग व राज्य चुनाव आयोग अलग-अलग निकाय हैं। चुनाव आयोग राष्ट्रपति, उपराष्ट्रपति, लोकसभा, राज्य सभा, राज्य विधानसभाओं और राज्य विधान परिषदों के लिए चुनाव कराता है। जबकि राज्य चुनाव आयोग को नगर पालिकाओं व पंचायतों - स्थानीय निकायों के चुनाव कराता है। प्रस्तावित दूसरा संविधान संशोधन विधेयक में एक नया अनुच्छेद 324ए जोड़कर लोकसभा व राज्य विधानसभाओं के चुनावों के साथ-साथ नगर पालिकाओं व पंचायतों के चुनाव एक साथ कराने का प्रावधान किया जाएगा। रही बात तीसरे विधेयक की तो यह एक साधारण विधेयक होगा। जो विधानसभा वाले केंद्र शासित प्रदेशों जैसे- पुडुचेरी, दिल्ली व जम्मू-कश्मीर से संबंधित होगा। जो तीन कानूनों के प्रावधानों में संशोधन करेगा। जिससे कि इन सदनों की शर्तों को अन्य विधानसभाओं व लोकसभा के साथ संरेखित किया जा सके। जिसे पहले संविधान संशोधन विधेयक में प्रस्तावित किया गया है। इसमें राष्ट्रीय राजधानी क्षेत्र दिल्ली सरकार अधिनियम-1991, केंद्र शासित प्रदेश सरकार अधिनियम-1963 व जम्मू-कश्मीर पुनर्गठन अधिनियम-2019, में संशोधन करने के प्रस्ताव हैं। प्रस्तावित विधेयक एक साधारण कानून होगा, जिसके लिए संविधान में बदलाव की आवश्यकता नहीं होगी, और राज्यों द्वारा अनुसमर्थन की भी आवश्यकता नहीं होगी। उच्च स्तरीय समिति ने तीन अनुच्छेदों में संशोधन करने, मौजूदा अनुच्छेदों में 12 नए उप-खंडों को शामिल करने व विधानसभा वाले केंद्र शासित प्रदेशों से संबंधित तीन कानूनों में फेरबदल करने का प्रस्ताव दिया था। इस 'एक देश एक चुनाव' के लिए संविधान में संशोधनों व नए सम्मिलनों की कुल संख्या 18 है। जहां तक विपक्ष का सवाल है , कई विपक्षी दल वन नेशन - वन इलेक्शन का विरोध कर रहे हैं। भाजपा व उसकी केन्द्र सरकार 'एक देश- एक चुनाव' के पक्ष में जो भी तर्क दे रहे हैं, उसकी काट के लिए विपक्षी दल अनेक तर्क दे रहे हैं।

शांति समिति की बैठक में सौहार्दपूर्ण वातावरण में दुर्गा पूजा मनाने का निर्णय

नवीन मेल संवाददाता

उंटारी रोड। रविवार को उंटारी रोड थाना परिसर में दुर्गा पूजा को लेकर शांति समिति की बैठक आयोजित की गई। बैठक में जनप्रतिनिधियों एवं दुर्गा पूजा समिति के अध्यक्ष व सचिवों ने हिस्सा लिया। इस दौरान थाना प्रभारी दीपक कुमार सिंह ने शांति पूर्वक दुर्गा पूजा समारोह आयोजित करने का निर्देश दिया। उन्होंने कहा कि दुर्गा पूजा के दौरान पंडाल में किसी प्रकार का डीजे बजाने पर पूर्णतः प्रतिबंध रहेगा। पूजा समिति को भी इस बात का ख्याल रखना होगा कि पूजा पंडाल में किसी प्रकार का भगदड़ न हो एवं सरकार द्वारा जारी किए गए गाइडलाइन के अनुसार ही दुर्गा पूजा समारोह आयोजित किया जाय। व पूजा समिति के द्वारा जबरन चंदा वसूली नहीं होना चाहिए, किसी तरह का आपत्तिजनक पोस्ट नहीं होना चाहिए, शराब बेचने वाले व पीने वाले पर पूरी तरह से प्रतिबंध रहेगा, अगर आचार संहिता लागू हो जाएगा तो पूजा पंडाल में किसी पॉलिटिकल पार्टी का बैनर पोस्टर नहीं लगना चाहिए, पूजा पंडाल में अश्लील गाना नही बजना चाहिए। किसी के साथ अभद्र व्यवहार व छेड़खानी नहीं होना चाहिए। थाना प्रभारी दीपक कुमार सिंह ने पूजा समितियों से कहा कि प्रतिमा विर्सजन से पहले थाना को सूचना देना होगा। विर्सजन सात बजे शाम तक हो जाना चाहिए। मौके पर जिला पार्षद अरविंद कुमार सिंह, कर्मचारी खिरोधर रविदास, एसआई संजय सिंह, समाज सेवी कृष्णा पाल, सत्यनारायण तिवारी, डॉ. योगी सिंह, विनोद चौधरी, पूर्व उप प्रमुख रामसेवक पासवान, मुरमा खूर्द मुखिया रामबचन राम सहित कई लोग मौजूद थे।

चैनपुर में सड़क निर्माण का शिलान्यास विधायक ने रखी विकास की नींव

ग्रामीणों को मिलेगी आवागमन में राहत

विधायक ने इस योजना को बरसात के दिनों में होने वाली परेशानियों से राहत दिलाने वाला बताया। इसके अलावा, ग्रामीणों को बाजार, स्कूल और अस्पताल जैसी सेवाओं तक आसानी से पहुंचने का मार्ग भी प्रशस्त होगा। उन्होंने ग्रामीणों को विश्वास दिलाया कि उनके प्रयासों से क्षेत्र का विकास तेजी से होगा और भविष्य में और भी विकास योजनाएँ लाई जाएंगी। कार्यक्रम में ज़िलाध्यक्ष अमित तिवारी, भीष्म चौरसिया, शशीभूषण पांडेय, भोला पांडेय, मनोज चौधरी, रामकरेश और गुलाब भुइंया सहित कई स्थानीय जनप्रतिनिधि और बड़ी संख्या में ग्रामीण उपस्थित थे।

गुरहा मोड़ से गुरहा स्कूल तक सड़क निर्माण कार्य का शुभारंभ

नवीन मेल संवाददाता

मेदिनीनगर। विधानसभा क्षेत्र के चैनपुर प्रखंड में गुरहा मोड़ से गुरहा स्कूल तक सड़क निर्माण योजना का शिलान्यास स्थानीय विधायक आलोक चौरसिया ने किया गया। शिलान्यास के दौरान विधायक आलोक चौरसिया ने कहा कि यह सड़क ग्रामीणों के जीवन में सुधार लाएगी और क्षेत्र के विकास में अहम योगदान देगी। उन्होंने कहा, डालटनगंज विधानसभा के हर गांव को मजबूत और आधुनिक बुनियादी ढांचे से जोड़ना मेरा संकल्प है। यह सड़क न केवल आवागमन को सुगम बनाएगी, बल्कि शिक्षा, स्वास्थ्य, और व्यापारिक गतिविधियों के लिए भी महत्वपूर्ण साबित होगी।

KASHYAP'S DENTAL CLINIC

Dr. Vaibhav Kashyap

Oral & Dental Surgeon, C.c. Endodontist & Implantologist Certified Orthodontist, MIDA

" Smiles & More"

छात्र-छात्राओं के लिए 50% की छूट

Facilities

- आरसीटी
- पायरिया का ईलाज
- टेढ़े-मेढ़े दाँतों का ईलाज
- स्माईल डिजाइन
- इनविजिवल क्लिप
- दंत रोपण
- फिक्स दाँत लगाना
- अत्याधुनिक मशीन और तकनीक के द्वारा ईलाज

CHAMBER
SKYLINE - 4006, 4th Floor, Kadru, Opp. Dr. Lal's Hospital, Ranchi
Contact No. : 9199533383, 7903835453
Time : 9 am to 2 pm & 4 pm to 8 pm
Sunday : 9 am to 2 pm
E-mail : vaibhav.kashyap2011@gmail.com

भारत में सोनिया तो इटली में एंटोनियो : हिमंता बिस्वा सरमा

सोनीपत। असम के मुख्यमंत्री हिमंता बिस्वा सरमा ने रविवार को हरियाणा के सोनीपत में एक चुनावी रैली को संबोधित किया। इस दौरान उन्होंने गांधी और हुड्डा परिवार पर जमकर निशाना साधा। हिमंता बिस्वा सरमा ने कांग्रेस नेताओं के दो-दो नाम पर भी सवाल उठाए। उन्होंने कहा, मैं कांग्रेस से यही कहूंगा कि आपने जो प्रत्याशी उतारा है, उनकी मां और पिता का असली नाम सबको बता दीजिए। कांग्रेस में दो-दो नाम वाले लोग मिल जाते हैं, सोनिया जब भारत में रहती हैं, तो यहां उनका नाम सोनिया गांधी होता है और जब वह इटली जाती हैं तो उन्हें वहां एंटोनियो के नाम से बुलाया जाता है। मुझे बताया गया है कि यहां के प्रत्याशी के भी दो-दो नाम है। उन्होंने जनता से अपील करते हुए कहा कि आप दो-दो नाम वाले शख्स को वोट न दें। अगर सुरेंद्र पवार जीत जाते हैं तो वह सोनीपत को मिनी बांग्लादेश और पाकिस्तान बना देंगे। उन्होंने कहा, हमारे देश में घुसपैठियों की संख्या बढ़ रही है, लेकिन हमें अपने मुसलमानों से कोई दिक्कत नहीं है, बल्कि बांग्लादेश के मुसलमानों से दिक्कत है।

सुनीता विलियम्स को वापस लाने के लिए धरती से उड़ा अंतरिक्ष यान

वाशिंगटन। नासा-स्पेसएक्स अंतरिक्ष यान, दो एस्ट्रोनॉट को लेकर रविवार को इंटरनेशनल स्पेस स्टेशन (आईएसएस) के लिए रवाना हुआ। इस मिशन का मकसद अंतरिक्ष में फंसे सुनीता विलियम्स और बुच विल्मोर को वापस लाना है। विलियम्स और विल्मोर की धरती पर वापसी फरवरी 2025 में होगी। नासा-स्पेसएक्स मिशन फ्लोरिडा के केप कैनावेरल स्पेस फोर्स स्टेशन से सफलतापूर्वक लॉन्च होने के बाद सुरक्षित रूप से ऑर्बिट में पहुंच गया। यह मिशन स्पेस लॉन्च कॉम्प्लेक्स-40 से लॉन्च होने वाली पहली मानव स्पेसफ्लाइट है।

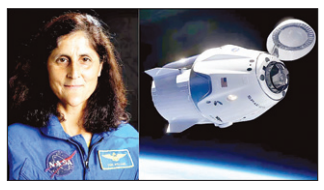

नेपाल में बाढ़ और भूस्खलन से 148 लोगों की मौत

काठमांडू । नेपाल में मानसूनी बारिश के कारण हुए भूस्खलन और बाढ़ से तबाही मची हुई है। इस आपदा में रविवार दोपहर तक 148 लोगों की मौत की पुष्टि हो चुकी है। नेपाल पुलिस ने एक बयान में कहा कि आपदाओं में 101 लोग घायल हुए हैं और 55 अन्य लापता हैं। अब तक 3,661 पीड़ितों को बचाया गया है। काठमांडू जिला पुलिस रेंज के प्रवक्ता नवराज अधिकारी ने शिन्हुआ को बताया कि मध्य नेपाल के धाडिंग जिले के जियापल खोला में भूस्खलन में दबी तीन यात्री बसों से 35 शव बरामद किए गए हैं।

नसरल्लाह के बाद कौन संभालेगा हिजबुल्लाह की कमान ?

एजेंसी। नई दिल्ली

हिजबुल्लाह चीफ हसन नसरल्लाह की मौत के बाद यह सवाल खड़ा हो गया है कि लेबानानी आतंकी ग्रुप का नेतृत्व अब कौन करेगा। इजरायली डिफेंस फोर्सेज (आईडीएफ) ने शुक्रवार देर रात बेरूत के दक्षिणी उपनगरीय इलाके दहिह में हिजबुल्लाह हेडक्वार्टर पर बड़ा हमला किया था जिसमें नसरल्लाह की मौत हो गई। नसरल्लाह, 30 साल की उम्र में 1992 में हिजबुल्लाह का महासचिव बना था। अगले 32 वर्षों में उसने हिजबुल्लाह को न सिर्फ लेबनान बल्कि मध्य पूर्व की एक बड़ी ताकत बना दिया। वह इजरायल का दुश्मन नंबर एक बन गया। आखिरकार शुक्रवार को यहूदी राष्ट्र, अपने सबसे बड़े दुश्मन को खत्म करने में कामयाब रहा। नसरल्लाह का विकल्प खोजना हिजबुल्ला के लिए खासा मुश्किल होगा। हालांकि उसकी जगह लेने के लिए हिजबुल्लाह के भीतर दो नामों पर चर्चा चल रही है। अलजजीरा की शनिवार की एक रिपोर्ट के मुताबिक हाशेम सफीद्दीन और नईम कासिम, नसरल्लाह के उत्तराधिकारी बनने की दौड़ में शामिल है। हिजबुल्लाह की कार्यकारी परिषद के प्रमुख और नसरल्लाह के कजिन, सफीउद्दीन को व्यापक रूप से संगठन के अगले महासचिव बनने की दौड़ में आगे माना जा रहा है।

इजरायल हिजबुल्लाह संघर्ष के 12 दिन जिसने मध्य पूर्व को बदल दिया

नई दिल्ली। मध्य पूर्व में पिछले कुछ दिनों में हालात बेहद गंभीर हो गए हैं। हिजबुल्लाह चीफ हसन नसरल्लाह के इजरायली हमले में मारे जाने के बाद इस आशंका को बल मिला है कि यह पूरा क्षेत्र एक बड़े संघर्ष में उलझ सकता है। जानते हैं कैसे 12 दिनों ने मध्य पूर्व को बदल कर रख दिया।

- **17-18 सितंबर:** लेबनान में हिजबुल्लाह मेंबर्स के पेजर और वॉकी-टॉकी में दो दिन तक ब्लास्ट हुए। जिसमें कम से कम 37 लोग मारे गए और हजारों लोग घायल हो गए। इन हमलों के लिए हिजबुल्लाह ने इजरायल को जिम्मेदार ठहराया लेकिन इजरायल ने इसकी सीधी जिम्मेदारी नहीं ली।
- **20 सितंबर:** इजरायल ने दक्षिणी बेरूत में हिजबुल्लाह के गढ़ पर हमला किया। मीडिया रिपोर्ट्स के मुताबिक हमले में हिजबुल्लाह के एक शीर्ष कमांडर सहित 55 लोग मारे गए।
- **23 सितंबर:** इजरायल ने लेबनान पर भारी बमबारी की, जिसमें 1,300 ठिकानों को निशाना बनाया गया। एक ही दिन में सैंकड़ों लोगों की मौत हो गई। यह इजरायल की सबसे बड़ी मिलिट्री कार्रवाइयों में से एक थी।
- **25-26 सितंबर:** लेबनान में इजरायल के लगातार हमलों के बीच, हिजबुल्लाह की ओर से भी जवाबी हमले हुए। न्यूयॉर्क में संयुक्त राष्ट्र शिखर सम्मेलन में विश्व नेताओं ने तनाव कम करने की अपील की। अमेरिका और उसके सहियोगियों ने 21 दिन के युद्ध विराम की अपील की हालांकि इजरायल ने इसे खारिज कर दिया। मीडिया रिपोर्ट्स के मुताबिक हिजबुल्लाह ने भी इसे स्वीकार नहीं किया।

- **27 सितंबर:** इजरायली पीएम बेंजामिन नेतन्याहू ने संयुक्त राष्ट्र को संबोधित करते हुए 'हिजबुल्लाह को हराने' की बात कही। इसके बाद उसी दिन उन्होंने बेरूत में हिजबुल्लाह के हेडक्वारटर पर हमला करने का आदेश दिया। इस हमले का असली टारगेट हिजबुल्लाह चीफ हसन नसरलल्लाह था। इजरायली डिफेंस फोर्सेज (आईडीएफ) ने शुक्रवार देर रात बेरूत के दक्षिणी उपनगरीय इलाके दहिह में हिजबुल्लाह हेडक्वार्टर पर बड़ा हमला किया, जिसमें नसरल्लाह की मौत हो गई।
- **28 सितंबर:** शनिवार को, आईडीएफ ने नसरल्लाह के मारे जाने का ऐलान किया। इसके कुछ घंटों बाद हिजबुल्लाह ने भी अपने नेता की मौत की पुष्टि की। नसरल्लाह, 30 साल की उम्र में 1992 में हिजबुल्लाह का महासचिव बना था। अगले 32 वर्षों में उसने हिजबुल्लाह को न सिर्फ लेबनान बल्कि मध्य पूर्व की एक बड़ी ताकत बना दिया। वह इजरायल का दुश्मन नंबर एक बन गया। आखिरकार शुक्रवार को यहूदी राष्ट्र, अपने सबसे बड़े दुश्मन को खत्म करने में कामयाब रहा।

यूक्रेन का बड़ा हमला किया नाकाम हवा में ही मार गिराए 125 ड्रोन: रूस

एजेंसी। मॉस्को

रूसी वायु रक्षा बलों ने 125 यूक्रेनी ड्रोनों को हवा में ही नष्ट करने का दावा किया। रक्षा मंत्रालय ने रविवार को कहा कि रूसी वायु रक्षा बलों ने सात क्षेत्रों और आजोव सागर के ऊपर रात भर में यूक्रेनी ड्रोन को मार गिराया। शिन्हुआ समाचार एजेंसी ने रूसी रक्षा मंत्रालय के हवाले से बताया, वोल्गोग्राद क्षेत्र में 67, बेलगोरोड में 17, वोरोनिश में 17 और रोस्तोव क्षेत्र में 18 ड्रोन मार गिराए गए। इसके अलावा, ब्रांस्क, कुर्स्क और क्रास्नोडार में एक-एक ड्रोन रोका गया, जबकि तीन को आजोव सागर के ऊपर बेअसर कर दिया गया। ड्रोन हमलों के बाद, वोरोनिश और उसके आस-पास के इलाकों में मलबे के गिरने से कई जगहों पर आग लग गई। स्थानीय

आपातकालीन सेवाओं ने बाद में जानकारी दी कि आग बुझा दी गई हैं। इससे पहले, वोरोनिश के गवर्नर अलेक्जेंडर गुसेव ने टेलीग्राम पर कहा कि मॉस्को एवेन्यू पर एक गिरते हुए ड्रोन ने रेजिडेंशियल कॉम्प्लेक्स को नुकसान पहुंचाया, जिससे इमारत में आग लग गई। उन्होंने बताया कि लेफ्ट-बैंक जिले के आवासीय क्षेत्रों में भी आग लगने की सूचना मिली है। गुसेव ने कहा कि किसी के हताहत होने की तत्काल कोई सूचना नहीं है।

पीएलआई स्कीम में निवेश से देश में 40 प्रतिशत बढ़ेंगे रोजगार

नई दिल्ली। प्रोडक्शन लिंक्ड इंसेंटिव (पीएलआई) स्कीम के तहत निवेश आने के कारण रोजगार के अवसर 40 प्रतिशत बढ़कर 12 लाख पर पहुंच जाएंगे, जो कि फिलहाल 8.50 लाख पर हैं। केंद्रीय वाणिज्य मंत्री पीयूष गोयल की ओर से पीएलआई योजनाओं के सीईओ से बातचीत करते हुए रविवार को यह बयान दिया गया। केंद्रीय मंत्री ने कहा कि पीएलआई स्कीम और 'मेक इन इंडिया' दोनों एक-दूसरे के पूरक बन गए हैं। आज के समय में दोनों को अलग करके देखना कठिन है। पीएलआई स्कीम के तहत उत्पादन बढ़कर आने वाले समय में 11 लाख करोड़ रुपये पर पहुंच सकता है।

'जब तक मोदी को नहीं हटाएंगे, मैं जिंदा रहूंगा' : मल्लिकार्जुन खरगे

एजेंसी। जम्मू

कांग्रेस के राष्ट्रीय अध्यक्ष मल्लिकार्जुन खरगे ने रविवार को जम्मू-कश्मीर के कठुआ जिले में एक चुनावी रैली को संबोधित करते हुए कहा कि प्रधानमंत्री नरेंद्र मोदी को सत्ता से हटाने से पहले वह मरने वाले नहीं हैं। जम्मू-कश्मीर के तीसरे चरण के प्रचार के आखिरी दिन मल्लिकार्जुन खरगे ने जसरोट विधानसभा क्षेत्र में आयोजित रैली में प्रधानमंत्री मोदी पर जमकर हमला बोला। उन्होंने कहा, हम राज्य का दर्जा बहाल करने के लिए लड़ेंगे। मैं 83 साल का हूं और इतनी जल्दी मरने वाला नहीं हूं। जब तक मोदी को नहीं हटाएंगे, मैं जिंदा रहूंगा, मैं आपकी

बात सुनूंगा और आपके के लिए लड़ूंगा। हालांकि सभा को संबोधित करते हुए बीच में मल्लिकार्जुन खड़गे की अचानक तबीयत भी खराब हो गई थी। लेकिन, जब उनकी तबीयत ठीक हुई तो उन्होंने दोबारा रैली को संबोधित किया। उन्होंने दावा करते किया कि केंद्र सरकार जम्मू-कश्मीर में कभी चुनाव नहीं कराना चाहती थी। उन्होंने कहा, अगर वह चाहते तो एक-दो साल में ही चुनाव करा देते।

चीन लोक गणराज्य की स्थापना की 75वीं वर्षगांठ

बीजिंग। 'चीन तभी अच्छा कर सकता है, जब दुनिया अच्छा कर रही हो। जब चीन अच्छा करेगा, तो दुनिया और भी बेहतर होगी।' चीनी राष्ट्रपति शी चिनफिंग ने 2023 में आयोजित तीसरे बेल्ट एंड रोड फोरम में अपने मुख्य भाषण में यह बात कही। चीन लोक गणराज्य की स्थापना की 75वीं वर्षगांठ एक विशाल जहाज की छवि को दशार्ती है, जिसमें 1.4 अरब यात्री सवार हैं और जो कभी तूफानी मौसम में और कभी शांत पानी में नौकायन कर रहा है, और कप्तान लगातार दिशा-निर्देशों को गंतव्य की दिशा में रख रहा है। इस मामले में गंतव्य, नए चीन की स्थापना की 100वीं वर्षगांठ यानी 2049 तक चीनी राष्ट्र का कायाकल्प है।

एजुकेशन/करियर

एलएलबी कर बना सकते हैं अपना करियर

रजनीश । एलएलबी (बैचलर ऑफ लॉज़) प्रोग्राम आम तौर पर 3 से 4 साल तक चलता है और इसमें कॉन्ट्रैक्ट लॉ, क्रिमिनल लॉ, कॉन्स्टीट्यूशनल लॉ, टोर्ट लॉ, प्रॉपर्टी लॉ, एडमिनिस्ट्रेटिव लॉ, ज्यूरिसप्रूडेंस, इंटरनेशनल लॉ और लीगल रिसर्च एंड राइटिंग जैसे मुख्य विषय शामिल होते हैं। छात्र मानवाधिकार कानून, पर्यावरण कानून और कॉर्पोरेट कानून जैसे वैकल्पिक विषय भी चुन सकते हैं। यह प्रोग्राम मूट कोर्ट अभ्यास, इंटर्नशिप और कानूनी क्लीनिक के माध्यम से सैद्धांतिक शिक्षा को व्यावहारिक प्रशिक्षण के साथ जोड़ता है। मूल्यांकन विधियों में परीक्षा, कोर्सवर्क, प्रस्तुतियाँ, मूट कोर्ट प्रदर्शन और एक शोध प्रबंध या थीसिस शामिल हैं।

एलएलबी के लिए संस्थान

- नेशनल लॉ स्कूल ऑफ़ इंडियन यूनिवर्सिटी, बैंगलोर
- राष्ट्रीय विधि विश्वविद्यालय, दिल्ली
- राष्ट्रीय विधि अध्ययन एवं अनुसंधान अकादमी विधि विश्वविद्यालय, हैदराबाद
- पश्चिम बंगाल राष्ट्रीय विधि विश्वविद्यालय, कोलकाता राष्ट्रीय विधि संस्थान
- विश्वविद्यालय, भोपाल
- राष्ट्रीय विधि विश्वविद्यालय, जोधपुर
- गुजरात राष्ट्रीय विधि विश्वविद्यालय, गांधीनगर
- डॉ. राम मनोहर लोहिया राष्ट्रीय विधि विश्वविद्यालय, लखनऊ
- राजीव गांधी राष्ट्रीय विधि विश्वविद्यालय, पटियाला
- चाणक्य राष्ट्रीय विधि विश्वविद्यालय, पटना
- नेशनल यूनिवर्सिटी आफ एडवांस्ड लीगल स्टडी, कोच्चि
- राष्ट्रीय विधि विश्वविद्यालय ओडीशा, कटक
- राष्ट्रीय विधि अध्ययन एवं अनुसंधान विश्वविद्यालय, रांची
- राष्ट्रीय विधि विश्वविद्यालय एवं न्यायिकअकादमी,
- असमदामोदरम संजीवय्या राष्ट्रीय विधि विश्वविद्यालय, विशाखापत्तनम
- तमिलनाडु नेशनल लॉ स्कूल, तिरुचिरापल्ली
- महाराष्ट्र राष्ट्रीय विधि विश्वविद्यालय, मुंबई
- महाराष्ट्र राष्ट्रीय विधि विश्वविद्यालय, नागपुर
- महाराष्ट्र राष्ट्रीय विधि विश्वविद्यालय, औरंगाबाद हिमाचल
- प्रदेश राष्ट्रीय विधि विश्वविद्यालय, हिमाचल प्रदेश धर्मशास्त्र
- राष्ट्रीय विधि विश्वविद्यालय, जबलपुर
- डॉ. बीआर अंबेडकर नेशनल लॉ यूनिवर्सिटी, सोनीपत
- हिदायतुल्ला नेशनल लॉ यूनिवर्सिटी, रायपुर

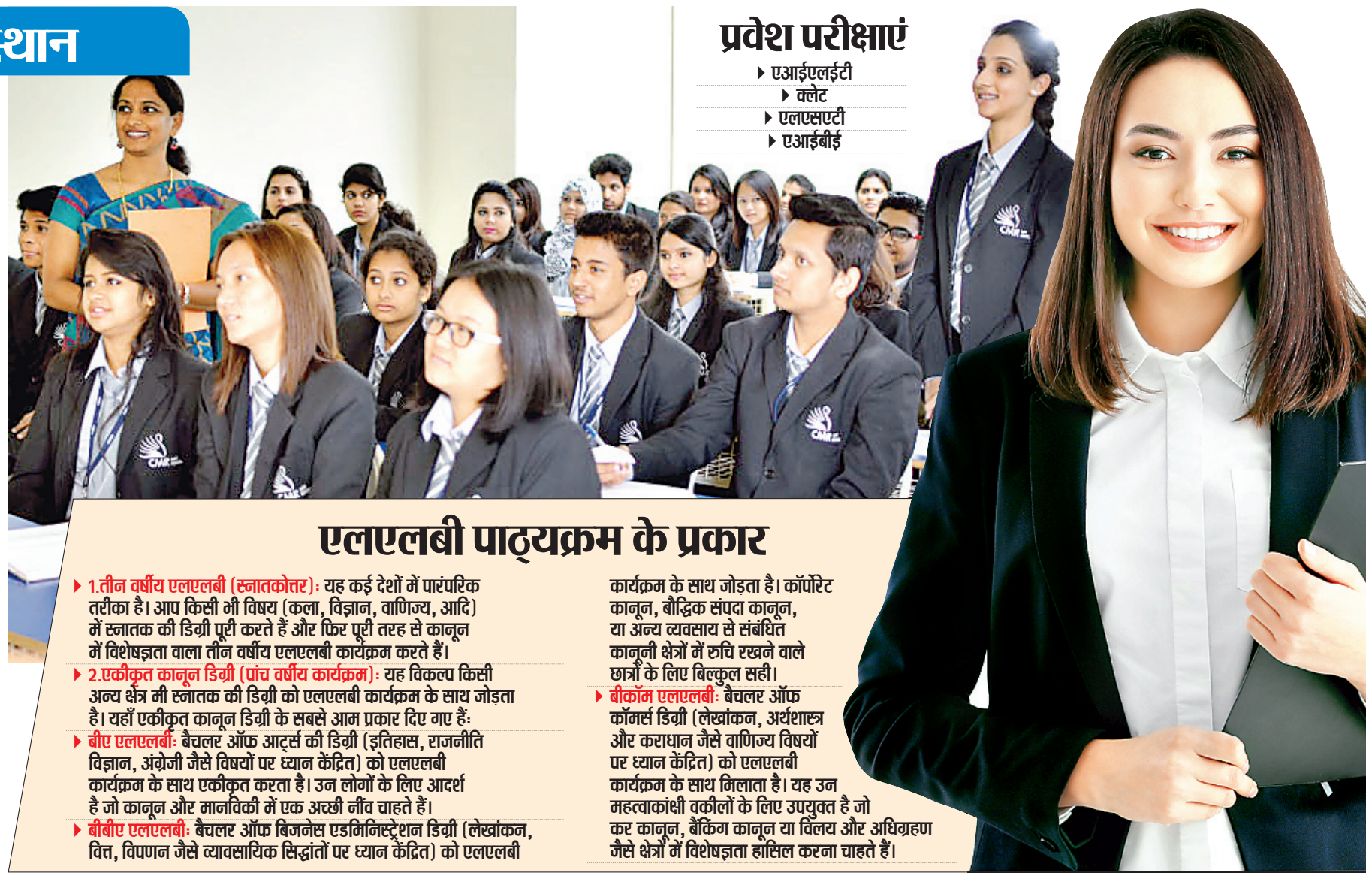

प्रवेश परीक्षाएं

- एआईएलईटी
- क्लेट
- एलएसएटी
- एआईबीई

एलएलबी पाठ्यक्रम के प्रकार

- **1.तीन वर्षीय एलएलबी (स्नातकोत्तर):** यह कई देशों में पारंपरिक तरीका है। आप किसी भी विषय (कला, विज्ञान, वाणिज्य, आदि) में स्नातक की डिग्री पूरी करते हैं और फिर पूरी तरह से कानून में विशेषज्ञता वाला तीन वर्षीय एलएलबी कार्यक्रम करते हैं।
- **2.एकीकृत कानून डिग्री (पांच वर्षीय कार्यक्रम):** यह विकल्प किसी अन्य क्षेत्र मी स्नातक की डिग्री को एलएलबी कार्यक्रम के साथ जोड़ता है। यहाँ एकीकृत कानून डिग्री के सबसे आम प्रकार दिए गए हैं:
- **बीए एलएलबी:** बैचलर ऑफ आर्ट्स की डिग्री (इतिहास, राजनीति विज्ञान, अंग्रेजी जैसे विषयों पर ध्यान केंद्रित) को एलएलबी कार्यक्रम के साथ एकीकृत करता है। उन लोगों के लिए आदर्श है जो कानून और मानविकी में एक अच्छी नींव चाहते हैं।
- **बीबीए एलएलबी:** बैचलर ऑफ बिजनेस एडमिनिस्ट्रेशन डिग्री (लेखांकन, वित्त, विपणन जैसे व्यावसायिक सिद्धांतों पर ध्यान केंद्रित) को एलएलबी कार्यक्रम के साथ जोड़ता है। कॉर्पोरेट कानून, बौद्धिक संपदा कानून, या अन्य व्यवसाय से संबंधित कानूनी क्षेत्रों में रुचि रखने वाले छात्रों के लिए बिल्कुल सही।
- **बीकॉम एलएलबी:** बैचलर ऑफ कॉमर्स डिग्री (लेखांकन, अर्थशास्त्र और कराधान जैसे वाणिज्य विषयों पर ध्यान केंद्रित) को एलएलबी कार्यक्रम के साथ मिलाता है। यह उन महत्वाकांक्षी वकीलों के लिए उपयुक्त है जो कर कानून, बैंकिंग कानून या विलय और अधिग्रहण जैसे क्षेत्रों में विशेषज्ञता हासिल करना चाहते हैं।