रांची एवं डालटनगंज (मेदिनीनगर) से एक साथ प्रकाशित

ईश्वर में हमारा विश्वास

राष्ट्रीय नवीन मेल

सत्यमेव जयते

श्रावण कृष्ण पक्ष 01, संवत 2081 | रांची, सोमवार, 22 जुलाई 2024, वर्ष-25, अंक- 170, पृष्ठ-16 ₹3.00 रजिस्ट्रेशन नं: BIHHIN/1999/155 | www.rastriyanaveenmail.com

सेंसेक्स 80,604.65 -738.81

डॉलर 83.730 +0.040

रांची सर्राफा
10 ग्राम 72,980 | 01 किलो 96,000

पेज-12 बांग्लादेश : कोटा पर संघर्ष में 133 की...

झारखण्ड सरकार
GOVERNMENT OF JHARKHAND

ॐ नमः शिवाय

राजकीय श्रावणी मेला

के शुभ अवसर पर महादेव की भूमि
देवघर में सभी श्रद्धालुओं का
हार्दिक स्वागत
एवं जोहार

भगवान शंकर सभी भक्तों की मनोकामना पूर्ण करें

हेमन्त सोरेन
माननीय मुख्यमंत्री, झारखण्ड

PR No. 330214 (IPRD) 2024-25

सूचना एवं जनसम्पर्क विभाग, झारखण्ड सरकार

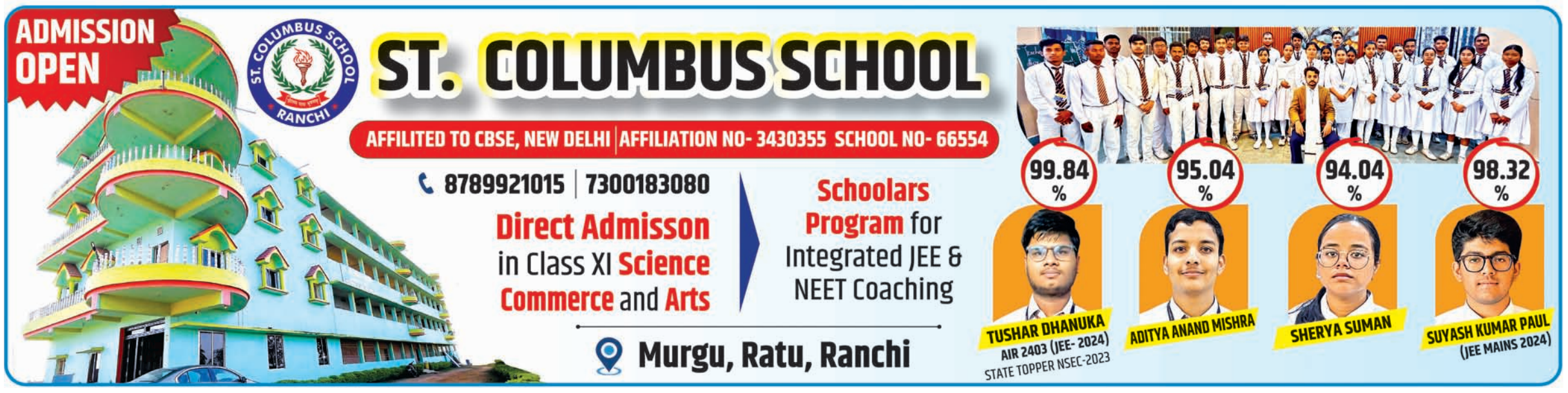

एक नजर

खादिमूल हुज्जाज तरबीयत कमेटी की बैठक संपन्न

चान्हो। प्रखण्ड के मदरसा चौक में रविवार को खादिमूल हुज्जाज तरबीयत कमेटी की बैठक की गई। बैठक में उपस्थित विधायक शिल्पी नेहा तिर्की ने कहा है कि झारखण्ड से पवित्र हज यात्रा पर जानेवाले सभी हाजियों की सुविधा को बढ़ाने और उनकी यात्रा को खुशनुमा एवं पवित्र बनाने के प्रति झारखण्ड सरकार पूरी तरीके से समर्पित है। हाजियों का श्रीमती तिर्की ने माला पहनकर उनका अभिनंदन किया और सम्मानित किया। मौके पर मो इस्तेयाक, हाजी निजाम, हाजी साजिद हाजी अब्दुल कयूम, अब्दुल कुद्दूस, मो. मोजिबिल्ल्ह, इरशाद खान, हफीज अब्दुल, मौलाना अबुल कलाम, मौलाना इदरीस, तज्मुल अंसारी, जावेद अहमद, मौलाना गाजी, मोजिब अंसारी, लाइक अहमद सहित अन्य लोग उपस्थित थे।

9 अगस्त को आदिवासी दिवस मनाने का निर्णय

सिल्ली/मुरी। सिल्ली प्रखंड अंतर्गत रविवार के दिन आगामी 9 अगस्त को विश्व आदिवासी दिवस मनाने को लेकर एक विशेष बैठक का आयोजन गेड़ेवीर सिल्ली में किया गया। बैठक में काफी संख्या में महिला, पुरुष एवं बच्चे शामिल हुए। बैठक में उपस्थित सभी लोगों के सहमति से निर्णय लिया गया कि इस वर्ष भी बड़े धूमधाम और हर्षोल्लास के साथ आदिवासी दिवस मनाया जाएगा एवं युवाओं को जागृत भी किया जाएगा। उक्त बैठक की जानकारी कीनूराम बेदिया ने दी।

महिला के साथ छेड़छाड़ के बाद मारपीट, चार पर प्राथमिकी

रातू। थाना क्षेत्र की फुटकलटोली निवासी फातमा खातून ने मारपीट करने और छेड़खानी करने का आरोप रफीक अंसारी, सरफराज अंसारी, शफीक अंसारी और शाकिब अंसारी पर लगाया है। पीड़िता ने रविवार को रातू थाना में प्राथमिकी दर्ज कराई है। दर्ज प्राथमिकी के अनुसार शुक्रवार की शाम छह बजे फातमा खातून अपनी भाभी फरजाना खातून के साथ खड़ी थी। उसी दौरान रफीक अंसारी, सरफराज अंसारी, शफीक अंसारी और शाकिब अंसारी अचानक पहुंचा और मारपीट करने के बाद छेड़खानी करने लगा। ज्ञात हो कि जमीन विवाद को लेकर शुक्रवार की रात आठ बजे जमीन के स्वामित्व को लेकर चचेरे भाइयों के बीच जमकर मारपीट हुई थी। इसमें सरफराज अंसारी और साकिब अंसारी जख्मी हो गए थे।

योगदा सत्संग आश्रम में हर्षोल्लास के साथ मना गुरु पूर्णिमा उत्सव

योगानंदजी की दैवीय सहायता भक्त को सदा के लिए बदल देगी : स्वामी श्रद्धानंद

नवीन मेल संवाददाता। रांची अज्ञान रूपी अंधकार से प्रकाश की ओर ले जाने का काम गुरु करते हैं। यह गुरु ही होते हैं, जो जन्म से लेकर मृत्यु तक साथ होते हैं। गुरु की तुलना चांद से करना और वह भी पूर्णिमा के चांद से, अपने आप में सांकेतिक रूप से अनेक तथ्यों की ओर इशारा करता है। पूर्णिमा का चांद शीतलता प्रदान करता है। उसी प्रकार गुरु का सानिध्य शीतलता प्रदान करने वाला होता है। पूर्णिमा का चांद, चांद का पूर्ण होना है, तो गुरु भी उसी पूर्ण चांद की तरह हैं, जो पूर्ण हैं। गुरु पूर्ण परमात्मा हैं, परब्रह्म हैं। पूर्व समय में भारत में एक शब्द था निगुरा, जिसका अर्थ होता है बिना गुरु का। यह निगुरा शब्द किसी को कहा जाता, तो अपमान महसूस होता था। अभी भी भारतवर्ष में गुरु परंपरा कायम है। भारत में तो गुरुमुख परंपरा सदियों से आज तक चलती आ रही है। भारत में प्रत्येक परिवार गुरुमुख होता है। माना जाता है कि बिना गुरुमुख हुए इसलोक और परलोक में उद्धार नहीं होता है। धार्मिक परंपरा में यह भी स्पष्ट बतलाया गया है कि जबतक कोई गुरु से मंत्र नहीं ग्रहण करता, तबतक सिर्फ पुस्तक पढ़ने से वह मंत्र फलीभूत नहीं होता। बात चाहे अध्यात्म की हो या सामान्य जीवन की, गुरु की आवश्यकता होती है। सामान्य जीवन में भी जब हम कोई काम करना चाहते हैं, तो उस काम को सीखना पड़ता है। इसके लिए भी गुरु की आवश्यकता होती है। गुरु की महिमा का वर्णन करना कभी भी संभव नहीं है। गुरु-शिष्य की इसी परंपरा का श्रद्धापूर्वक निर्वाह करते हुए योगदा आश्रम, रांची में गुरु पूर्णिमा उत्सव बड़े हर्षोल्लास के साथ मनाया गया। उत्सव सुबह विशेष ऑनलाइन सामूहिक ध्यान और स्वामी श्रद्धानंद गिरी के सत्संग के साथ आरंभ हुआ। इसमें पूरे भारत से अनेक भक्तों ने भाग लिया। गुरु-शिष्य संबंध पर बोलते हुए स्वामी श्रद्धानंद ने श्री श्री परमहंस योगानंद के शब्दों को उद्धृत किया, 'जो लोग ईश्वर को चाहते हैं और ग्रहणशील हृदय के साथ मेरे पास आते हैं, फिर वे कभी भी पहले जैसे नहीं रहेंगे।' स्वामीजी ने इसे समझाते हुए कहा कि योगानंदजी की आत्मा से प्रवाहित होती दैवीय सहायता भक्त को सदा के लिए बदल देगी। उन्होंने योगदा सत्संग सोसाइटी ऑफ इंडिया (वाईएसएस) /सेल्फ-रियलाइजेशन फेलोशिप (एसआरएफ) के अध्यक्ष और आध्यात्मिक प्रमुख श्री श्री स्वामी चिदानंद गिरी द्वारा वाईएसएस/एसआरएफ के भक्तों को लिखे गए पत्र के कुछ अंश भी पढ़े, जहां वह उन्हें प्रोत्साहित करते हैं कि वे 'गुरुदेव की शाश्वत संरक्षण में शरण लें, फिर ऐसी कोई चुनौती नहीं है, जिसका वे सामना नहीं कर सकते, उससे पार नहीं पा सकते।' भक्त, ब्रह्मचारी शांभवानंद और ब्रह्मचारी प्रहलादानंद के भजनों के आनंदमय भजन गायन में शामिल हुए। भजनों के बाद सैकड़ों श्रद्धालुओं के साथ-साथ स्थानीय लोगों और अन्य आगंतुकों को भंडारा प्रसाद खिलाया गया।

मुहर्रम पर अस्त्र-शस्त्र चालन प्रतियोगिता आयोजित

बेड़ो। बेड़ो प्रखंड के करांजी गांव में रविवार को मुहर्रम के अवसर पर सेंट्रल मुहर्रम कमेटी के तत्वावधान में करांजी स्थित मैदान में अस्त्र-शस्त्र चालन प्रतियोगिता व मुहर्रम मेला आयोजन किया गया। इस मौके पर विभिन्न अखाड़ों के खिलाडियों ने हैरतंगेज प्रदर्शन किया। वहीं शेरे इस्लामियां मोहर्रम कमिटि कराँजी, मिल्लन क्लब ईराकी मोहल्ला, मोहर्रम कमिटि रहमत नगर, मोहर्रम अखाड़ा चांदनी चौक जराटोली, कर्बला चौक जराटोली के अखाडेधारी जुलूस के साथ पहुंचे। जहां मोजावर लाठी, भाले, तलवार सहित शस्त्रो से उत्कृष्ट प्रदर्शन कर प्रस्तुत किया। इधर मेला मैदान में मंच में उपस्थित सभी अतिथियों को पगड़ी बांधकर सम्मानित किया गया। प्रतियोगिता के अंत में आयोजन समिति के द्वारा खिलाड़ियों को तलवार व भाला देकर सम्मानित किया गया। मुख्य अतिथि पूर्व डीडीसी डॉ परमेश्वर भगत ने सभी को शुभकामना देते हुए कहा कि मुहर्रम त्याग और बलिदान का प्रतीक है। हजरत इमाम हुसैन को तहे दिल से सलाम जिनके यादगार में हम लोग हर साल मोहर्रम मनाते हैं। हमलोग इमाम हुसैन के रास्ते में चलेंगे और उनके त्याग और बलिदान का उदाहरण समाज में पेश करेंगे। समाज बिल्कुल ही सादगी और ईमानदारी पर चलता है।

न्यूज बॉक्स

मृतक सुजीत कुजूर के परिजन से मिले डॉ परमेश्वर भगत

लापुंग। प्रखंड अंतर्गत ग्राम टपकरा डुबर टोली में बीते दिन सुजीत कुजूर की आकस्मिक निधन हो गई थी। खबर मिलते ही पूर्व डीडीसी सह समाजसेवी डॉ परमेश्वर भगत मृतक के परिजन से मिलने घर पहुंचे और शोक संतप्त परिवार को ढांढस बंधाया एवं हर संभव मदद का भरोसा दिलाया।

अलौकिक शक्तिसंपन्न महापुरूष थे गुरु वेद व्यास : भोला

खलारी। सरस्वती विद्या मंदिर करकट्टा में गुरु पूर्णिमा के अवसर पर महर्षि वेद व्यास की जयंती मनाई गई। विद्यालय के प्रधानाचार्य शालीग्राम सिंह ने महर्षि वेद व्यास के चित्र पर पुष्पार्चन कर कार्यक्रम शुभारंभ किया। कार्यक्रम में उपस्थित विद्यालय प्रबंधकारिणी समिति के सदस्य भोला जी ने कहा कि महर्षि वेद व्यास एक अलौकिक शक्तिसंपन्न महापुरूष थे। प्रधानाचार्य ने गुरूओं के महत्व को बताया। उन्होंने गुरू के प्रति सम्मान देकर भारतीय संस्कृति के आदर्शों को कायम रखने के लिए मार्गदर्शित किया। कार्यक्रम के दूसरे चरण में आचार्यों का सम्मान समारोह आयोजित किया गया। पुष्पा विश्वकर्मा ने कहा कि विद्यालय के समस्त आचार्य भारतीय संस्कृति की परंपरा को आजतक जीवित रखे हैं और छात्रों को संस्कारक्षम वातावरण में शिक्षा दे रहे हैं, यह एक सराहनीय विषय है। विद्यालय के आचार्य चंद्रभूषण सिंह ने भी अपने विचार रखे। इस अवसर पर रंगोली प्रतियोगिता का आयोजन किया गया। शिशु वर्ग, बाल वर्ग व किशोर वर्ग के छात्रों को पुरस्कृत किया गया। विद्यालय प्रबंधकारिणी समिति द्वारा सभी आचार्यों को वस्त्र देकर सम्मानित किया गया। इस मौके पर समिति के उपाध्यक्ष महेन्द्र यादव, कोषाध्यक्ष विनोद कुमार, गौरीशंकर कामिला, पूनम पाठक, संजीवकुमार सिंह, पुरूषोत्तमकुमार सिंह, दिलीपकुमार शर्मा, नूतन सिंह, गोविन्दकुमार चौहान, वसंती कुमारी, रीमा कुमारी, प्रिया कुमारी, सियाराम सिंह, स्वराज सौरभ, उमेश कुमार उपस्थित थे।

मृतक बच्चों की मां से मिली विधायक

बेड़ो। बेड़ो प्रखण्ड अंतर्गत नरकोपी थाना क्षेत्र के करकरी पंचायत के ग्राम खरदेवरी तेतर टोली में पिछले शनिवार को एक ही परिवार के दो मासूम बच्चों 4 वर्षीय विनय तिर्की और 1 वर्षीय श्रुति तिर्की की मृत्यु के बाद शोक की लहर व्याप्त हो गई है। तेतरटोली के सुशील तिर्की के इन दोनों बच्चों की बिजली के करंट से आकस्मिक मृत्यु के बाद पूरा गांव शोकाकुल परिवार के घर पर एकत्रित हो गया और पीड़ित परिवार को सांत्वना दी। इसी क्रम में मांडर की विधायक शिल्पी नेहा तिर्की भी पीड़ित परिवार से मिलने पहुंची और गहरा शोक व्यक्त किया। उन्होंने पीड़ित परिजनों को सांत्वना देने के साथ ही आर्थिक सहायता भी की। मृत बच्चों की मां सुनीता तिर्की विधायक से लिपटकर रोने लगी। उसे रोते बिलखते देखकर विधायक शिल्पी नेहा तिर्की भी द्रवित हो गई। उन्होंने मृत बच्चों की मां को ढांढस बंधाया कहा कि अब हिम्मत से काम लेने की जरूरत है। जो भी घटना हुआ वह बहुत दुखद था।

खलारी में निकाली गई भव्य साईं पालकी शोभा यात्रा

खलारी। शिरडी के साई बाबा के जन्मोत्सव व गुरु पूर्णिमा पर खलारी में साईं पालकी शोभा यात्रा निकाली गई। साईं मंदिर समिति के तत्वावधान में साईं नगर में साईं महोत्सव का आयोजन किया गया था। खलारी गुलजारबाग स्थित साईं मंदिर में पुरोहित डॉ विश्वजीत घोषाल के साथ सेवादार कुलदीप लोहरा व उनकी धर्मपत्नी सुनीता देवी ने साईं बाबा का पूजन किया। गुरु पूर्णिमा पर सभी गुरुओं का भी पूजन किया गया। पूजा के दौरान खलारी कोयलांचल की खुशहाली, सुख, समृद्धि व शांति के लिए प्रार्थना किया गया। उपस्थित साईं भक्तों के बीच हलवा व खिचड़ी महाप्रसाद का वितरण किया गया। इसके बाद साईं भक्तों द्वारा साईं पालकी शोभा यात्रा निकाली गई। शोभा यात्रा साईं नगर से शुरू होकर गुलजारबाग, सीमेंट कालोनी, केडी बाजार, अंबेडकर चौक होते हुए चदरा धौड़ा से शहीद चौक व अन्य जगहों पर होते हुए पुनः साईं नगर में आकर समाप्त हुई। शोभा यात्रा में शामिल महिला पुरुष साईं बाबा का जयकारा लगाते रहे तथा नाच गान किया गया। कार्यक्रम में रामसूरत यादव, रौशन लाल, दिलीप गंझू, अनिल पासवान, दिलीप पासवान, संजय सिंह, आरती देवी, संजू देवी, शिबू तुरी, राजू साव, सोनी देवी, शंकर लोहरा, संदीप लोहरा, भोला राम, गुंजा देवी, चंदा देवी, धनमंती देवी, फमनी देवी सहित काफी संख्या में साईं श्रद्धालु उपस्थित थे।

महादानी मंदिर में 22 वां श्रृंगार पूजा महोत्सव आज

नवीन मेल संवाददाता। बेड़ो बेड़ो प्रखंड के ऐतिहासिक महादानी मंदिर में सोमवार को श्रावणी मेला व श्रृंगार पूजा महोत्सव का शुभारंभ होगा। इसकी सारी तैयारियां पूरी कर ली गई है। बड़ी संख्या में श्रद्धालु सावन माह के पहले दिन पहली सोमवारी को महादानी मंदिर में जलाभिषेक करेंगे। लेकिन प्रत्येक श्रावण मास में महादानी मंदिर में आयोजित किया जाने वाला श्रृंगार पूजा महोत्सव का आयोजन विशेष रुप से होता है। श्रृंगार पूजा महोत्सव आयोजन समिति के अध्यक्ष विजय टंडन ने बताया कि पिछले 2002 ई से लगातार मंदिर में सावन के महीने में प्रत्येक दिन शाम को महादानी बाबा का भव्य श्रृंगार पूजा का आयोजन किया जाता रहा है। इस वर्ष 22 वां श्रृंगार पूजा महोत्सव के दौरान मंदिर में सावन के पहले दिन सोमवार को विदेशी साहु के द्वारा श्रृंगार पूजा महोत्सव का आयोजन किया जाएगा। वहीं समाजसेवी संजीत कुमार साहु ने बताया कि मंगलवार को विशेष श्रृंगार पूजा के दौरान ऐतिहासिक महादानी मंदिर में पूजा अर्चना और प्रसाद वितरण के साथ-साथ भंडारा का भी आयोजन किया जाएगा। उन्होंने कहा कि इसकी सारी तैयारियां पूरी कर ली गई हैं।

झामुमो सिल्ली प्रखंड समिति की बैठक संपन्न

सिल्ली/मुरी। सिल्ली प्रखंड अंतर्गत रविवार के दिन लगभग 2 बजे मुरी टुंगरी पार्क के समीप सिंगपुर मैरिज हॉल में झामुमो सिल्ली प्रखंड समिति की एक बैठक प्रखंड अध्यक्ष बलराम महतो उर्फ राधिका की अध्यक्षता में संपन्न हुआ। मुख्य अतिथि के रूप में झामुमो रांची जिला उपाध्यक्ष सह सिल्ली विधानसभा प्रभारी रामानंद बेदिया उपस्थित रहे। कार्यकताओं को संबोधित करते हुए कहा कि आने वाला विधानसभा की तैयारी पर विशेष ध्यान दें और पार्टी, संगठन की मजबूती को लेकर कार्य करें। वर्तमान झारखंड सरकार की उपलब्धियां को लेकर लोगों के बीच चर्चा करें ताकि अधिक से अधिक लोगों के बीच प्रचार प्रसार हो सके। सरकार द्वारा चलाई जा रही जनकल्याणकारी योजनाओं को लोगों के बीच साझा करें ताकि लाभुक लाभान्वित हो सके और पार्टी के प्रति लोगों का विश्वास कायम रहे।

कार्यक्रम

संपूर्ण भारत क्रांति पार्टी का प्रखंड स्तरीय बैठक आयोजित

पार्टी पूरे दम खम के साथ चुनाव मैदान में उतरेगी : शिव उरांव

राष्ट्रीय पार्टियां ग्रामीण और सुदूर क्षेत्र के लोगों की समास्याओं को नहीं समझ पाते हैं और ना ही उनका समाधान करते हैं

नवीन मेल संवाददाता। मांडर प्रखण्ड स्थित तिग्गा कॉम्प्लेक्स में संपूर्ण भारत क्रांति पार्टी का प्रखण्ड स्तरीय बैठक रविवार को वकील अंसारी की अध्यक्षता में किया गया। बैठक में मांडर विधानसभा के विभिन्न गांवों से कार्यकर्ता शामिल हुए। मौके पर बोलते हुए पार्टी के प्रदेश अध्यक्ष अध्यक्ष शिव उरांव ने कहा कि विकास के लिए बदलाव जरूरी है। उन्होंने पार्टी की विचारधारा के बारे में विस्तार से जानकारी दी। उन्होंने कहा कि पार्टी का मुख्य उद्देश्य समाज के अंतिम व्यक्ति को उनका हक दिलाना है। शिक्षा पर पार्टी का विषेश जोर है। शिक्षा से ही समाज और देश का विकास हो सकता है। पार्टी पूरे दम खम के साथ चुनाव के मैदान में उतरेगी। पार्टी के विचारधारा से प्रभावित होकर पार्टी में अच्छे शिक्षाविद्, समाजसेवी और बुद्धिजीवी लोग शामिल हो रहे हैं। राष्ट्रीय पार्टियां ग्रामीण और सुदूर क्षेत्र के लोगों की समास्याओं को नहीं समझ पाते हैं और ना ही उनका समाधान करते हैं। ये पार्टियां हमारे झारखण्ड को चारागाह बना दिया है। यहां की समस्या को स्थानीय नेता ही समाधान कर सकते हैं। इसमें सभी जाति समुदाय के लोग जुड़े हुए हैं। ये सबका पार्टी है। पार्टी चाहती है कि सबका विकास हो। उसके लिए सत्ता में हमारी भागीदारी सुनिश्चित हो। इसके लिए आपलोगों को पार्टी की विचारधारा को आमजनों तक लेकर जाना है। बैठक में महिला कार्यकर्ता भी काफी संख्या में मौजूद थे।

लापुंग के शाहेदा गांव में छह सोलर प्लेट्स एवं पैनल की चोरी

लापुंग। लापुंग थाना क्षेत्र के शाहेदा गांव में पेयजल एवं स्वच्छता के द्वारा 12 हजार लीटर क्षमता वाले जलमीनार के लिए सामुदायिक भवन के छत पर लगायी गई सोलर पैनल एवं प्लेट्स की अज्ञात चोरों ने चोरी कर ली। घटना शुक्रवार की रात की है। घर के छत पर यह सोलर पैनल एवं प्लेट्स लगाई गई थी। सोलर प्लेट्स की चोरी होने के बाद गांव में पेयजलापूर्ति ठप हो गई है। इससे गांव के सैकड़ो लोगों के समक्ष जल संकट गहरा गया है। गांव के समाजसेवी सुमित मिंज एवं अशोक उरांव ने बताया कि शाहेदा गांव में सामुदायिक भवन के छत पर दो एचपी के छह सोलर पैनल एवं प्लेट्स चोरों ने चोरी कर ली।

बेड़ो से कांवरियों का जत्था हुआ रवाना

गुजरात और महाराष्ट्र के सोमनाथ व त्रयंबकेश्वर सहित पांच ज्योतिर्लिंग का करेंगे दर्शन

नवीन मेल संवाददाता। बेड़ो कांवरिया संघ बेड़ो के तत्वावधान में महाराष्ट्र एवं गुजरात स्थित पांच ज्योतिर्लिंग एवं श्री द्वारकाधीश का 15 दिवसीय यात्रा का शुभारंभ किया गया। मुख्य पुजारी आचार्य श्री जितेन्द्र पाठक के नेतृत्व एवं मार्गदर्शन में 45 कांवरियों का जत्था रविवार को दिन के 11:00 बजे रवाना हुआ। कांवरियों के जत्था ने ऐतिहासिक महादानी मंदिर एवं महावीर चौक स्थित बजरंग बली मंदिर में माथा टेककर रवाना हुआ। श्रद्धालु कांवरियों का जत्था भारत के प्रसिद्ध श्री घृष्नेश्वर ज्योतिर्लिंग, श्री भीमाशंकर ज्योतिर्लिंग, श्री त्रयंबकेश्वर ज्योर्तिलिंग, श्री सोमनाथ ज्योतिर्लिंग, श्री नागेश्वर ज्योतिर्लिंग सहित गुजरात के अति पावन श्री द्वारकाधीश धाम का यात्रा दर्शन एवं पूजन करेंगे। कांवरियों के जत्था में जितेन्द्र पाठक,महानंद सिंह, देवानंद सिंह, डॉ रितेश्वर यादव, रुद्र प्रताप यादव, परना मुंडा, कृष्णा मुंडा, तेम्बु उरांव, कार्तिक मुंडा, बलिराम स्वांसी, दुबराज सिंह, सुधाकर सिंह, दिवाकर सिंह, रौशन टंडन, हेमा सिंह, सुदामा गोप, कमल गोप, मोहन गोप, राजू गोप, रामनारायण सिंह, उपेंद्र गिरी, मनोज महतो, राजू महतो, संजय महतो, सुभाष महतो, रामा महतो, मनु गोप, दुःखी गोप, मोहन गोप, रितेश साहु, संतोष साहु, मुन्ना मिस्त्री,राजकुमार यादव, अनुज महतो, विलेन गोप, कुलदीप गोप, संजय सिंह, सूरज सिंह ठेपई, प्रीतम, प्रदीप, बबलु सहित अन्य कांवरियां जत्था में शामिल हैं।

रांची एवं डालटनगंज (मेदिनीनगर) से एक साथ प्रकाशित

सेंसेक्स 80,604.65 -738.81

डॉलर 83.730 +0.040

रांची सर्राफा
10 ग्राम 72,980 | 01 किलो 96,000

ईश्वर में हमारा विश्वास

राष्ट्रीय नवीन मेल

सत्यमेव जयते

श्रावण कृष्ण पक्ष 01, संवत 2081 | रांची, सोमवार, 22 जुलाई 2024, वर्ष-25, अंक- 170, पृष्ठ-16 ₹3.00 रजिस्ट्रेशन नं: BIHHIN/1999/155 | www.rastriyanaveenmail.com

पेज-12 बांग्लादेश : कोटा पर संघर्ष में 133 की...

झारखण्ड सरकार
GOVERNMENT OF JHARKHAND

झारखण्ड ऊर्जा संचरण निगम लिमिटेड
JHARKHAND URJA SANCHARAN NIGAM LIMITED
JUSNL

ऊर्जा विभाग
(झारखण्ड ऊर्जा संचरण निगम लिमिटेड)

बिजली के क्षेत्र में आत्मनिर्भरता की ओर झारखण्ड के बढ़ते कदम

132/33 के. वी. ग्रिड सब-स्टेशन (बरहेट) **एवं 132 के. वी.** (पाकुड़-राजमहल)
द्विपथ लिलो संचरण लाइन का

उद्घाटन

मुख्य अतिथि

श्री हेमन्त सोरेन
माननीय मुख्यमंत्री, झारखण्ड

के कर कमलों द्वारा

₹70.64 करोड़ की लागत से
100 MVA
ग्रिड सब-स्टेशन एवं 25 कि मि का द्विपथ लिलो संचरण लाइन

बरहेट, पतना, बरहरवा सीतापहाड़ इत्यादि क्षेत्र के लाखों लोगों को होगा लाभ

विशिष्ट अतिथि

श्री विजय कुमार हांसदा
माननीय सांसद, राजमहल

श्री आलमगीर आलम
माननीय विधायक, पाकुड़
के प्रतिनिधि

श्री लोबिन हेम्ब्रम
माननीय विधायक, बोरियो

श्री अनंत कुमार ओझा
माननीय विधायक, राजमहल

दिनांक:
22 जुलाई 2024 (सोमवार)

समय:
अपराह्न 01:00 बजे

स्थान:
ग्रिड सब-स्टेशन, बरहेट, साहेबगंज

हेमन्त सोरेन
मुख्यमंत्री, झारखण्ड

PR No. 330211 (IPRD) 2024-25

सूचना एवं जनसंपर्क विभाग, झारखण्ड सरकार

सावन माह आज से, पहाड़ी मंदिर को सजाया गया

नवीन मेल संवाददाता। रांची

सावन माह की शुरूआत आज सोमवार से शुरू हो गयी। सावन की पहली सोमवारी होने के कारण शिवालयों को विशेष तौर पर सजाया गया है। रांची के पहाड़ी मंदिर को भी सजाया गया है। वहीं भक्तों को जलाभिषेक में किसी तरह की परेशानी नहीं हो, इसका भी ख्याल रखा जा रहा है। सावन की पहली सोमवारी के कारण रविवार आधी रात के बाद से पहाड़ी मंदिर में बाबा भोलेनाथ को जलाभिषेक के लिए भक्तों की भीड़ लग गयी। मिली जानकारी के अनुसार बाबा का दरबार सुबह साढ़े तीन बजे सरकारी पूजा-अर्चना के बाद आम भक्तों के लिए खोल दिया जायेगा। वहीं शहर के सभी शिवालयों में साफ-सफाई किया गया। मंदिरों में आकर्षक विद्युत सज्जा की गयी। शहर के बीचों-बीच स्थित पहाड़ी मंदिर को अभूतपूर्व सजाया गया। जगह-जगह बैरिकेडिंग की गयी है। पहाड़ी मंदिर में अरघा से जलाभिषेक की व्यवस्था की गई है। हर सोमवार को बाबा को अलग-अलग रूप में शृंगार किया जाएगा। सावन माह को लेकर पहाड़ी मंदिर के स्टाफ व पुजारी भगवा कपड़े में होंगे। उन्हें वॉकी-टॉकी भी दिया गया है। पूरा मंदिर परिसर में 45 सीसीटीवी कैमरे लगाए गये हैं। मंदिर की सीढ़ियों का भी रंग-रोगन किया गया है। सोमवार के भीड़ को देखते हुए वैकल्पिक रास्ता भी बनाया गया है। भक्तों के लिए पेयजल, शौचालय की व्यवस्था की गई है।

सड़कों का ट्रैफिक रूट बदलेगा

पहाड़ी मंदिर के आसपास वाली सड़कों का ट्रैफिक रूट बदला होगा। रविवार की रात 12 बजे के बाद से ही हरमू रोड और रातू रोड से बड़े वाहनों का रूट डायवर्ट कर दिया जाएगा। हरमू रोड का एक छोर, जबकि रातू रोड में मीनाक्षी सिनेमा गली से लेकर रातू रोड तक एक ओर की सड़क बंद रहेगी। यह स्थिति सोमवार को भीड़ समाप्ति तक रहेगी। ट्रैफिक पुलिस ने इसकी व्यापक तैयारी की है, करीब 20 अतिरिक्त पुलिसकर्मियों की तैनाती की गई है।

पहाड़ी मंदिर में पूजा को लेकर विशेष व्यवस्था : रांची के पहाड़ी मंदिर में श्रद्धालुओं की सबसे अधिक भीड़ उमड़ती है इसे लेकर, मंदिर समिति के द्वारा भी सुरक्षा सहित निगरानी के लिए विशेष व्यवस्था की गई है। झारखंड राज्य धार्मिक न्यास बोर्ड के सदस्य राकेश सिन्हा ने बताया कि पहाड़ी मंदिर की निगरानी के लिए पूरे मंदिर परिसर को सीसीटीवी कैमरा से लैस कर दिया गया है। हर सोमवार को पहाड़ी मंदिर में अर्घा सिस्टम से ही जल देने की व्यवस्था की गई है।

एसएसपी व डीएसपी ने पहाड़ी मंदिर की सुरक्षा व्यवस्था का किया निरीक्षण

रांची। सावन की पहली सोमवारी को लेकर रांची पुलिस ने सुरक्षा के पुख्ता इंतजाम किए हैं। नगर के ऐतिहासिक पहाड़ी मंदिर सहित सभी शिवालयों में उमड़ने वाली भीड़ के मद्देनजर रविवार की रात से ही बड़ी संख्या में पुलिस बलों की तैनाती कर दी गयी। पहले सोमवार को राजधानी में पांच सौ अतिरिक्त जवान लगाए गए हैं।

रविवार को एसएसपी चंदन सिन्हा और डीएसपी प्रकाश सोए ने सावन के प्रथम सोमवार से पहले पहाड़ी मंदिर की सुरक्षा व्यवस्था का निरीक्षण किया। इस दौरान कई दिशा निर्देश भी दिये। एसएसपी ने बताया कि सुरक्षा के मद्देनजर पूरे राजधानी में अतिरिक्त फोर्स की तैनाती की गई हैं। डीएसपी स्तर के अधिकारी सोमवार सुबह से ही सुरक्षा व्यवस्था की मॉनिटरिंग करेंगे। वहीं इलाके के थानेदारों और बाइक पेट्रोलिंग दस्ता को नियमित रूप से पेट्रोलिंग करने का निर्देश दिया गया है।

न्यूज बॉक्स

सावन माह की पहली सोमवारी पर बन रहा है शुभ संयोग

रांची। आज से सावन की शुरूआत हो रही है। सावन का महीना भगवान शिव को बेहद प्रिय है। 22 जुलाई को पहली सोमवारी के अवसर पर इन शुभ संयोग बना रहे हैं। ज्योतिषियो और पंडित के अनुसार सोमवार के दिन प्रीति योग स्वार्थ सीढ़ियां और श्रवण नक्षत्र पढ़ रहे हैं। यह भगवान शिव की पूजा और आराधना करने के लिए अत्यंत शुभ दिन है। वैसे भी सावन के महीने में भगवान शिव पर चला अभिषेक या रुद्राभिषेक करने से मांगी गई मनोकामनाएं पूर्ण होती हैं और सभी प्रकार के कष्ट भी दूर होते हैं। इन शुभ योग में अगर भगवान भोलेनाथ की विधि विधान के साथ पूजा आराधना करते हैं तो भगवान भोलेनाथ बेहद प्रसन्न होंगे और सभी प्रकार की मनोकामनाएं पूर्ण होगी। रांची पहाड़ी मंदिर के पुजारी मनोज मिश्रा कहते हैं कि इस साल सावन की शुरूआत सोमवार से हो रही है जो बेहद शुभ दिन है हालांकि पूरा सावन का महीना ही महादेव को प्रिया है, लेकिन सोमवार की अपनी महत्ता है। सोमवार के दिन पहली सोमवारी को भगवान शिव का गंगाजल से अभिषेक करना चाहिए उसके बाद राम नाम लिखा बेलपत्र अर्पित करना चाहिए। आचार्य पंडित प्रणव मिश्रा के अनुसार सोमवारी की पूजा में भगवान का अभिषेक करना जरूरी है। अभिषेक के साथ ही सफेद रंग के पुष्प अर्पित करने चाहिए। सफेद रंग की मिठाई से भोग अर्पित करना चाहिए सफेद रंग भगवान शिव को बहुत प्रिय है। भगवान शिव पर जल अर्पण करते समय ओम नमः शिवाय का जाप अवश्य करना चाहिए। इससे महादेव प्रसन्न होंगे और भक्तों द्वारा मांगी गई मनोकामना अवश्य पूर्ण करेंगे। पहली सोमवारी को महादेव की महाकृपा बरसेगी।

पहाड़ी मंदिर में विधि-व्यवस्था संधारण को डीसी व एसएसपी का संयुक्त आदेश जारी

रांची । श्रावणी मेला के दौरान पहाड़ी मंदिर रांची में विधि व्यवस्था-संधारण हेतु उपायुक्त-सह-जिला दंडाधिकारी एवं वरीय पुलिस अधीक्षक का संयुक्तादेश जारी किया गया है। पूरे श्रावण माह के लिए (दिनांक 19.7.2024 तक) विधि-व्यवस्था संधारण हेतु दंडाधिकारी/पुलिस पदाधिकारी एवं पुलिस बल की पालीवार प्रतिनियुक्ति की गई है। पहाड़ी मंदिर परिसर में श्रावणी मेला के सभी दिवस के लिए कुल 44 स्थानों पर प्रातः 3:00 से भीड़ समाप्ति के लिए दंडाधिकारी/ पुलिस पदाधिकारी एवं पुलिस बल की प्रतिनियुक्ति की गई है। इसके अलावा श्रावण माह के प्रत्येक रविवार की रात्रि से सोमवार तक एवं श्रावण पूर्णिमा के लिए (दिनांक 22 एवं 29 जुलाई, 5, 12 और 19 अगस्त 2024) मंदिर परिसर एवं शहर के महत्वपूर्ण स्थानों पर भी पालीवार दंडाधिकारी/पुलिस पदाधिकारी एवं पुलिस बल की प्रतिनियुक्ति की गई है। पहाड़ी मंदिर परिसर में नियंत्रण कक्ष भी स्थापित किया गया है। जारी संयुक्तादेश में प्रतिनियुक्त दंडाधिकारी/पुलिस पदाधिकारी/पुलिस बल को सतत एवं कड़ी निगरानी रखते हुए विधि-व्यवस्था तथा सुरक्षा-व्यवस्था बनाए रखने का आदेश दिया गया है। साथ ही मंदिर प्रवेश द्वार के इर्द-गिर्द किसी भी प्रकार का अतिक्रमण न हो इसे सुनिश्चित करने को कहा गया है। संयुक्तादेश में असामाजिक तत्व/मनचले/छिनतई/पॉकेटमारी जैसे गतिविधि करने वाले व्यक्ति पर विशेष नजर रखने का आदेश दिया गया है और इस प्रकार की हरकत किए जाने की कोशिश करने वालों के खिलाफ अभिलंब कार्रवाई सुनिश्चित करने को कहा गया है। श्रावण माह के दौरान पहाड़ी मंदिर के पास चिकित्सा व्यवस्था के लिए पर्याप्त संख्या में चिकित्सकों एवं सहकर्मियों की प्रतिनियुक्ति के साथ एम्बुलेंस की व्यवस्था सुनिश्चित करने आदेश सिविल सर्जन, रांची को दिया गया है।

- असामाजिक गतिविधि करने वाले व्यक्ति पर विशेष नजर रखने का आदेश

19.4 किलो गांजा के साथ दो तस्कर गिरफ्तार

रांची। उड़ीसा के संबलपुर से बिहार ले जा रहे गांजा का खेप हटिया स्टेशन पर पकड़ा गया है। रेलवे सुरक्षा बल(आरपीएफ) ने 19.40 लाख कीमत के 19.4 किग्रा गांजा के साथ दो आरोपितों को हटिया स्टेशन से गिरफ्तार किया है। आरपीएफ हटिया के उपनिरीक्षक सूरज राजवंशी ने रविवार को बताया कि हटिया आरपीएफ ने ऑपरेशन नार्कोस के तहत चेकिंग के दौरान प्लेटफॉर्म 3 से दोनों को पकड़ा है। आरोपित में विनोद राम ओर दशरथ गुप्ता का नाम शामिल है। दोनों पश्चिम चंपारण के रुपही टांड का रहने वाला है। आरोपितों ने बताया कि वे इसे संबलपुर उड़ीसा से लेकर हटिया पहुंचे उक्त गांजा को अपने निजी लाभ के लिए ऊंची कीमत पर बिहार में बेचा जाना था। दोनों आरोपित को आगे की कार्रवाई के लिए हटिया जीआरपी को सौंप दिया गया है।

मुक्ति संस्था ने 34 लावारिस शवों का किया अंतिम संस्कार

रांची। मुक्ति संस्था ने रविवार को जुमार नदी तट पर 34 लावारिस शवों का सामूहिक रूप से अंतिम संस्कार किया। संस्था के सदस्यों ने दाह संस्कार से पूर्व मृत आत्मा की शांति के लिए ईश्वर से प्रार्थना की। फिर सभी शवों को मुखाग्नि दी। नौ सालों से लवारिश शवों का अंतिम संस्कार कर रही संस्था कई दिनों से इन शवों के दाह संस्कार की तैयारी कर रही थी। रिम्स में कानूनी औपचारिकता पूरी करने के बाद मोर्चरी में पड़े सभी शवों को ट्रैक्टर से जुमार नदी तट पर लाया गया। इनमें से कई शव गल गये थे। इसलिए उन शवों को प्लास्टिक में सील कर दिया गया था। इसके बाद जुमार नदी के तट पर एक साथ 34 चिता सजाकर विधि-विधान के साथ अंतिम संस्कार किया गया। संस्था अब तक 1784 लावारिस शवों का अंतिम संस्कार कर चुकी है। पुलिस ने इन 34 लवारिश शवों की पहचान के लिए काफी प्रयास किया। पुलिस ने कई बार विज्ञापन भी निकाले लेकिन इन शवों की पहचान नहीं हो सकी। परिजनों की कोई खोज-खबर नहीं आने के बाद लंबे समय से रिम्स में रखे गए इन शवों को सामूहिक दाह संस्कार के लिए संस्था को सौंप दिया गया।

रेलवे टिकट की कालाबाजारी करते एक गिरफ्तार

रांची। रेलवे सुरक्षा बल (आरपीएफ) हटिया ने रेलवे के टिकट का कालाबाजारी करते पंडरा स्थित आईटीआई बस स्टैंड के समीप से अतीत सोनी को गिरफ्तार किया है। वह मूल रूप से रातू के झिरी का रहने वाला है। इसके पास से दो प्रीमियम तत्काल सेवा यात्रा सह आरक्षण टिकट मिला। हटिया के निरीक्षक रूपेश कुमार ने रविवार को बताया कि ऑपरेशन उपलब्ध के तहत यह कार्रवाई की गई है। गुप्त सूचना पर छापेमारी की गयी और अतीत सोनी को टिकट के साथ गिरफ्तार किया गया। पूछताछ करने पर उसने अपना अपराध स्वीकार किया। आरोपित ने बताया कि वह विभिन्न रेलवे स्टेशनों के विभिन्न पीआरएस काउंटर से जरूरतमंद यात्रियों को पीआरएस काउंटर तत्काल टिकट उपलब्ध कराता है और अपने निजी लाभ के लिए वास्तविक मूल्य से अतिरिक्त शुल्क लेता है।

रांची पुलिस का वाहन सिमडेगा में दुर्घटनाग्रस्त, 4 घायल

सिमडेगा। सिमडेगा जिले के ठेठईटांगर थाना क्षेत्र में रविवार सुबह छत्तीसगढ़ से आरोपित को गिरफ्तार कर रांची आ रही पुलिस गाड़ी की ट्रक के साथ जोरदार टक्कर हो गयी। दुर्घटना में रांची पुलिस के तीन जवान और गिरफ्तार आरोपित घायल हो गया। घायल पुलिसकर्मी तुपुदाना ओपी के हैं। सिमडेगा पुलिस ने घायलों को सदर अस्पताल में भर्ती कराया है। बताया जाता है कि पुलिस की गाड़ी अनियंत्रित हो गयी और ट्रक को पीछे से टक्कर मार दी। जिससे गाड़ी में सवार सभी चार लोग घायल हो गये।

डाक विभाग ने ग्रामीण डाक सेवकों के लिए निकाली बहाली

रांची। डाक विभाग ने ग्रामीण डाक सेवकों के 44000 से अधिक पदों पर बंपर भर्तियां निकली हैं। इच्छुक उम्मीदवार 5 अगस्त तक आवेदन कर सकते हैं। अधिक जानकारी के लिए डाक विभाग की वेबसाइट पर हासिल की जा सकती है। इन पदों के लिए शैक्षिक योग्यता किसी मान्यता प्राप्त बोर्ड से कम से कम दसवीं पास होना जरूरी है इसके अलावा आवेदक को स्थानीय भाषा का ज्ञान होना चाहिए। इन पदों के लिए न्यूनतम आयु 18 वर्ष और अधिकतम आयु 40 वर्ष निर्धारित की गई है।

झारखंड वॉलीबॉल संघ की वार्षिक बैठक संपन्न

रांची । झारखंड के पुराने विधानसभा सभागार में झारखंड वॉलीबॉल संघ की वार्षिक बैठक आयोजित की गई, जिसमें राज्य के सभी जिला संघ एवं सीआईएसएफ ने भाग लिया। झारखंड वालीबाल संघ की इस वार्षिक बैठक में पूर्वनिधारित बिंदुओं पर क्रमवार विस्तृत चर्चा की गई एवं वर्ष 2024-25 के वार्षिक कैलेंडर की भी घोषणा की गई। चूंकि भारतीय वॉलीबॉल संघ का मामला उच्च न्यायालय में विचाराधीन है। इस लिये किसी राष्ट्रीय प्रतियोगिता का आयोजन नहीं किया जा रहा है परन्तु अंतर्राष्ट्रीय प्रतियोगिताओं में भाग लेने हेतु टीम के गठन हेतु समय-समय पर खिलाड़ियों के लिये एडहॉक कमिटि द्वारा चयन ट्रायल का आयोजन किया जाता है।

शिक्षा, ज्ञान और नैतिकता के महत्व को भी समझाता है गुरु पूर्णिमा का पर्व : शैलेश

नवीन मेल संवाददाता। रांची

राजकीय संस्कृत महाविद्यालय रांची के वरीय शिक्षक डॉ. शैलेश कुमार मिश्र ने कहा कि गुरु पूर्णिमा-सह-व्यास पूर्णिमा भारतीय संस्कृति का एक महत्वपूर्ण पर्व है, जो हमें गुरु के महत्व और उनके प्रति सम्मान की याद दिलाता है। यह पर्व हमें शिक्षा, ज्ञान और नैतिकता के महत्व को भी समझाता है। गुरु का स्थान समाज में सर्वोपरि है और उनके प्रति सम्मान और श्रद्धा प्रकट करना हमारा कर्तव्य है। डॉ. मिश्र रविवार को डॉ. श्यामा प्रसाद मुखर्जी विश्वविद्यालय के संस्कृत विभाग की ओर से आयोजित गुरु पूर्णिमा-सह-व्यास जयंती के अवसर पर मुख्य अतिथि के रूप में विद्यार्थियों को सम्बोधित कर रहे थे। डॉ. मिश्र ने कहा कि गुरु समाज का पथ प्रदर्शक होता है। महर्षि वेद व्यास के योगदान की चर्चा करते हुए उन्होंने कहा कि धर्म, अर्थ, काम और मोक्ष की साधना वेदव्यास के बताए गये मार्ग पर ही चलकर हो सकती है। अर्थ और काम की साधना धर्मपूर्वक करने की शिक्षा महर्षि वेदव्यास ने दी है। महर्षि वेदव्यास भारतीय संस्कृति के प्रवक्ता हैं। उनके द्वारा रचित महाभारत और पुराण भारतीय संस्कृति के धरोहर हैं। भारतीय जीवन मूल्यों, परम्पराओं और संस्कारों का आश्रय लेकर संकटों से छुटकारा पाया जा सकता है। कार्यक्रम की अध्यक्षता करते हुए डॉ. श्यामा प्रसाद मुखर्जी विश्वविद्यालय के संस्कृत विभागाध्यक्ष डॉ. धनंजय वासुदेव द्विवेदी ने संस्कृत वाङ्मय के विकास में महर्षि वेदव्यास के योगदान के पर प्रकाश डाला। उन्होंने कहा कि गुरु में गुरुत्व होना चाहिए। समाज और राष्ट्र के निर्माण में गुरु और शिष्य की महती भूमिका है, इसलिए उन्हें अपने दायित्व का निर्वहन सम्यक रूप से करना चाहिए। गुरु शिष्य के आत्मा का संस्कार करता है।

श्री श्याम मंदिर में गुरु पूर्णिमा उत्सव मना

अग्रसेन पथ स्थित श्री श्याम मन्दिर में रविवार को गुरु पूर्णिमा उत्सव श्रद्धा एवम भक्ति के साथ आयोजित किया गया । मन्दिर में रजत सिंहासन पर विराजमान सदगुरु काशीराम जी शर्मा की प्रतिमा का भव्य श्रृंगार किया गया । श्री श्याम दरबार के सम्मुख गुरु काशिराम जी शर्मा के चलचित्र का आकर्षक श्रृंगार कर भारी संख्या में भक्तगण ने रोली, अक्षत व पुष्पों से गुरुदेव का पूजन कर गुरु चरणों में श्रद्धा अर्पित की। इस अवसर पर गुरुदेव को भाव सहित मिष्ठान - फल - मेवा का प्रसाद निवेदित किया गया। प्रातः 8:30 बजे श्री श्याम मण्डल के सदस्यों द्वारा गणेश वन्दना के साथ भावपूर्ण संकीर्तन प्रारम्भ किया।

नटराज योग संस्थान में धूमधाम से मनाई गई गुरु पूर्णिमा

रांची । रविवार को गुरु पूर्णिमा पर नटराज योग संस्थान कचहरी में गुरु पूजन और यज्ञ पूजा धूम धाम से किया गया। पूजा में संस्थान के सदस्य, शिष्य समेत शहर के कई गणमान्य नागरिक उपस्थित थे। संस्था के संस्थापक आचार्य प्रह्लाद भगत ने बताया कि संस्थान में हर वर्ष गुरु पूर्णिमा पर विशेष पूजा अर्चना की जाती है। साथ ही साथ गुरुजनों के याद में यज्ञ पूजा भी किया जाता है। गुरु पूर्णिमा अर्थात अज्ञान के अंधकार से ज्ञान के प्रकाश की ओर व्यक्ति से लेकर राष्ट्र तक स्वाभिमान जाग्रत करने वाले परम प्रेरक के लिए नमन दिवस है। इस अवसर पर मुख्य अतिथि के रूप में रिलेशंस के निदेशक आशुतोष द्विवेदी जी मुख्य रूप से उपस्थित थे।

गुरु -शिष्य परंपरा के अनुसार गुरु पूजन हुआ

रांची । रविवार को श्रीलक्ष्मी वेंकटेश्वर(तिरुपति बालाजी) मंदिर में आषाढ़ शुक्ल पक्ष की पूर्णिमा तिथि पर हुए विविध धार्मिक अनुष्ठान। प्रथम चरण में पुराण पुरुषोत्तम भगवान श्रीमन्नारायण का प्रातः वन्दन ,नित्याराधन , षोडषोपचार पूजा हुआ। फिर छत्र,चंवर, दर्पण, तिरूमाल बट्टम आदि उपचार के बाद नैवेद्य,महाआरती और महास्तुति की गयी। इसके बाद प्रातः 9.00बजे से सद्गुरूदेव की भावनात्मक रूप से मानसिक पूजा फिर मंदिर संचालन समिति की कार्यकारी अध्यक्ष राम अवतार नारसरिया के हाथो संकल्प कराकर वाचिक और कायिक पूजा की गई। इसमें सभी सम्मिलित शिष्यगण भी अपने-अपने नाम और गोत्र का स्मरण कर संकल्प में हिस्सा लिया। पंडित श्यामानंद झा ने गुरु परम्परा के अनुसार कलश स्थापन,कलश पूजन,भूमि पूजन, विश्वक्सेन आराधन, पुरुषसूक्त और श्रीसूक्त से एक-एक उपचार और प्रत्युपचार पूर्वक पूजन कराया। फिर मौसमी फल मिष्ठान तथा सूजी हलवा का भोग लगा और सभी शिष्य समुदाय एवं उपस्थित भक्त जन बारी-बारी श्रीसदगुरु देव के चित्रपट पर आरती की कार्यक्रम में मुख्य रूप से पंडित श्यामानंद झा श्री सत्यनारायण गौतम गोपेश आचार्य और नारायण दास जी ने गुरु पूजन कराया।

सेल एक हजार युवाओं को करेगा नियुक्त

नवीन मेल संवाददाता। रांची

स्टील अथॉरिटी ऑफ इंडिया ने अपने 55 हजार से अधिक कर्मचारियों के लिए कार्य प्रणाली में लचीलापन लाकर इस वित्त वर्ष के दौरान 1000 से अधिक प्रवेश स्तर के कर्मचारियों को नियुक्त करने की योजना पर काम करना शुरू कर दिया है। कार्य प्रणाली में लचीलापन लाने का मुख्य उद्देश्य युवाओं को आकर्षित करना और प्रतिभाओं को बनाए रखने के साथ उत्पादकता बढ़ाना है। सेल के निदेशक स्तर के वरिष्ठ अधिकारी ने बताया कि सेल ने पिछले माह कार्यस्थल के अलावा अन्य स्थानों से कार्य नीति पेश की है। इसका उपयोग पहले से ही सीखने और विकासात्मक गतिविधियों के लिए किया जा रहा है सेल ऐसा कदम उठाने वाली सार्वजनिक कंपनियों में से एक है और उसका इरादा 2025 तक 1000 से अधिक युवाओं को नियुक्त करना है। वरिष्ठ अधिकारी का कहना है कि मुख्य विचार उपलब्ध सर्वोत्तम और सबसे योग्य प्रतिभाओं को आकर्षित करना है। हालांकि चयन निर्धारित प्रक्रिया के माध्यम से किया जाएगा। कार्यस्थल के अलावा अन्य स्थानों पर यह नीति लागू कर दी गई है। कई कर्मचारी मुख्य रूप से विभिन्न शिक्षक और विकासात्मक गतिविधियों के लिए इस नीति का उपयोग करने के लिए पहले से ही कतर में लगे हैं। सेल की यह नई नीति अधिकांश सरकारी विभागों और निकायों के लिए अलग-अलग है जो काम के घंटे के मामले में सख्त बने हुए हैं। केंद्र ने प्रशिक्षण विभाग के कर्मचारियों को सुबह 9:15 बजे तक कार्यालय आने और उपस्थिति दर्ज करने के लिए बायोमेट्रिक का उपयोग करने का निर्देश दिया है।

सेल ने आईआईटी से एमओयू किया

रांची। इस्पात मंत्रालय के निर्देशानुसार सेल ने आईआईटी से एमओयू किया है। एमओयू अनुसंधान और विकास के साथ परामर्श अध्ययन में सहयोग को बढ़ावा देने और शैक्षणिक सामग्री प्रकाशनों के आदान-प्रदान करने के साथ संयुक्त अनुसंधान करने और संयुक्त प्रस्ताव प्रस्तुत करने के लिए किया गया है। समझौता ज्ञापन पर इस्पात मंत्रालय के सचिव नागेंद्र नाथ सिंह आईआईटी कानपुर के निदेशक मनिंद्र अग्रवाल और सेल के अध्यक्ष अमरेंदू प्रकाश एमओयू के समय मौजूद थे। सेल और आईआईटी कानपुर की ओर से आरडीसीआईएस सेल के कार्यपालक निदेशक संदीप कुमार कर और आईआईटी कानपुर के उपनिदेशक दिन प्रोफेसर तरुण गुप्ता ने समझौते पर हस्ताक्षर किए।

एनटीपीसी ने फ्यूचर स्किल्स अवार्ड 2024 में तीन पुरस्कार जीता

नवीन मेल संवाददाता। रांची

देश की सबसे बड़ी एकीकृत बिजली कंपनी एनटीपीसी ने फ्यूचर स्किल्स अवार्ड 2024 में तीन पुरस्कार जीते हैं। यह पुरस्कार कार्यस्थल सीखने में उत्कृष्ट नवाचार और उपलब्धि को मान्यता देते हैं। एनटीपीसी के जनसंपर्क विभाग से मिली जानकारी के अनुसार सीखने और कौशल विकास में सर्वश्रेष्ठ उपयोग और विस्तारित उद्यम सीखने के कार्यक्रम को बनाने में सर्वश्रेष्ठ प्रगति में स्वर्ण पुरस्कार मिले हैं जबकि एलएंडडी मैं गेम या सिमुलेशन का सर्वश्रेष्ठ उपयोग करने में रजत पुरस्कार मिला है। गुरुग्राम में एक प्रतिष्ठित समारोह में यह पुरस्कार मुख्य महाप्रबंधक रचना सिंह भाल, महाप्रबंधक आलोक कुमार त्रिपाठी, महाप्रबंधक चंद्रमौली एस जंग बहादुर और प्रतिभा प्रबंधन के साथ अन्य अधिकारियों ने ग्रहण किए। एनटीपीसी कर्मचारियों को ज्ञान कौशल और अनुभव से ली करने पर ध्यान केंद्रित कर रही है ताकि बदलती व्यावसायिक वास्तविकताओं का सामना कर सके और संगठन के अंदर दक्षताओं का निर्माण कर सकें यह पुरस्कार निरंतर प्रक्रिया सुधार कर्मचारी जुड़ाव केंद्रित शिक्षा और विकास करियर के साथ विकास के अवसर प्रदान करने कर्मचारियों के कल्याण के माध्यम से मानव संसाधन के विकास और प्रबंधन में उत्कृष्ट प्राप्त करने के लिए एनटीपीसी की प्रतिबद्धता है।

जीवन व स्वास्थ्य बीमा के प्रीमियम से जीएसटी हटाने की मांग

नवीन मेल संवाददाता। रांची

फेडरेशन ऑफ झारखंड चैंबर ऑफ कॉमर्स एंड इंडस्ट्रीज के वरीय उपाध्यक्ष आदित्य मल्होत्रा ने वित्त मंत्री को लिखें पत्र में जीवन बीमा और स्वास्थ्य बीमा के प्रीमियम पर से जीएसटी हटाने का आग्रह किया है। वित्त मंत्री को लिखे गए पत्र में उन्होंने कहा है कि बीमा की पॉलिसी खरीद कर आम नागरिक किसी तरह अपने परिवार की हिफाजत की चेष्टा करते हैं और ऐसे में उस पर 18% जीएसटी लगाना अनुचित है। उन्होंने कहा है कि जीवन बीमा और स्वास्थ्य बीमा कोई उपभोग की वस्तु नहीं बल्कि भविष्य की सुरक्षा के लिए एक किस्म के जोखिम से अपनी रक्षा करना है। हालांकि इस रक्षा सुरक्षा की जिम्मेदारी सरकार की है। सरकार इस तरह की कोई सुरक्षा देती नहीं है ,इसलिए अपनी सुरक्षा के लिए बीमा की पॉलिसी खरीद कर आम नागरिक किसी तरह अपने परिवार की हिफाजत करते हैं। जीवन बीमा और स्वास्थ्य बीमा के प्रीमियर पर 18% जीएसटी लगाना अनुचित ही नहीं बल्कि सामान्य लोगों के साथ अन्याय है। इस बारे में पहले भी वित्त मंत्री को लिखा गया है लेकिन अब बजट आने वाला है इसलिए वित्त मंत्री से आग्रह है कि प्रीमियम से जीएसटी हटाया जाए। पत्र में मुख्य रूप से बीमा प्रीमियम से जीएसटी हटाने बीमा पॉलिसी धारकों को आयकर में छूट में आकर्षक प्रावधान देने के साथ राष्ट्रीय कृत आम बीमा कंपनियां को एकीकृत करने तथा जीवन बीमा निगम का विनिवेश करने पर रोक लगाने की मांग की है।

कोल इंडिया ने अनुकंपा पर दूसरे आश्रित को नौकरी देने पर दी सहमति

नवीन मेल संवाददाता। रांची

कोल इंडिया ने अपने कर्मचारियों के आश्रितों के लिए नई नियोजन नीति में संशोधन कर दिया है। संशोधित नियम के तहत कोयला अधिकारियों के आश्रितों को अनुकंपा पर नियोजन में बड़ी राहत मिली है। कोल इंडिया ने इस संबंध में एक बड़ा निर्णय लिया है। प्रबंधन ने अपनी सभी अनुषांगिक कंपनियों के अधिकारियों और आश्रितों की अनुकंपा पर नियोजन संबंधी नीति में संशोधन करते हुए गैर अधिकारियों की तरह कम उम्र के बच्चों को लाइव रोस्टर में शामिल करने और परिवार में किसी आश्रित के नौकरी में रहने के बाद भी अनुकंपा पर दूसरे आश्रित को नौकरी देने पर सहमति दे दी है। इससे पहले अधिकारियों की मौत पर कम उम्र के बच्चे का नाम लाइव रोस्टर में शामिल करने का प्रावधान नहीं था। परिवार का कोई सदस्य यदि कहीं भी नौकरी में है तो दूसरे आश्रित को नौकरी नहीं मिलती थी अब संशोधित नीति के अनुसार यदि किसी अधिकारी की मृत्यु हो जाती है तो उसके पति पत्नी के अलावा अनुकंपा पर नौकरी का विकल्प होगा। इसके लिए शर्त यही होगी कि आयु 45 वर्ष से कम होनी चाहिए। 18 वर्ष से अधिक और 35 वर्ष से कम आयु वाले अधिकारियों के आश्रितों को भी अनुकंपा पर नौकरी दी जाएगी। आश्रित बेटा या बेटी 18 वर्ष पूरा होने के बाद ही अनुकंपा पर नौकरी के लिए योग्य होंगे। कोल माइंस ऑफिसर एसोसिएशन लंबे समय से यह मांग करती रही है। अभी हाल में ही कोल इंडिया ने कर्मचारियों के आश्रितों के नियोजन नियमों में परिवर्तन किया है और अब अधिकारियों के आश्रितों के नियोजन के नियमों को भी लचीला बनाया है। यह अलग बात है कि कल इंडिया में रोज कुछ ना कुछ नई योजनाएं लागू की जा रही हैं। एक तरफ कंपनी निजीकरण की ओर बढ़ रही है तो वहीं दूसरी ओर कर्मचारियों की संख्या लगातार काम हो रही है कोयला खदानों में आउटसोर्स कंपनियों के बढ़ते प्रभाव की वजह से नई-नई स्कीम लागू की जा रही है। बताया जा रहा है कि सीसीएल और बीसीसीएल में सरप्लस मैनपॉवर है इस मैनपॉवर को दूसरी कंपनियों में शिफ्ट किए जाने की तैयारी चल रही है। किसी एक कंपनी के कर्मचारी अगर दूसरी कोयला कंपनी में जाने को तैयार होते हैं तो इंसेंटिव स्कीम के तहत1लाख रुपया ट्रांसफर बेनिफिट के रूप में उन कर्मचारियों को दिया जाएगा।

रांची एवं डालटनगंज (मेदिनीनगर) से एक साथ प्रकाशित

ईश्वर में हमारा विश्वास

राष्ट्रीय नवीन मेल

सत्यमेव जयते

श्रावण कृष्ण पक्ष 01, संवत 2081 | रांची, सोमवार, 22 जुलाई 2024, वर्ष-25, अंक- 170, पृष्ठ-16 | ₹3.00 | रजिस्ट्रेशन नं: BIHHIN/1999/155 | www.rastriyanaveenmail.com

पेज-12 बांग्लादेश : कोटा पर संघर्ष में 133 की...

सेंसेक्स 80,604.65 -738.81

डॉलर 83.730 +0.040

रांची सर्राफा
10 ग्राम 72,980 | 01 किलो 96,000

न्यूज ब्रीफ

नक्सलियों का झारखंड-बिहार बंद 25 जुलाई को

रांची। प्रतिबंधित नक्सली संगठन भाकपा माओवादी के एक करोड़ के इनामी नक्सली नेता विवेक की पत्नी जया की गिरफ्तारी के विरोध में नक्सलियों ने झारखंड-बिहार बंद का ऐलान किया है। इस संबंध में बिहार-झारखंड स्पेशल एरिया कमेटी के प्रवक्ता आजाद ने 25 जुलाई को बिहार-झारखंड बंद का ऐलान किया है। प्रेस विज्ञप्ति के जरिये प्रवक्ता आजाद ने झारखंड पुलिस पर कई आरोप भी लगाए हैं। प्रेस विज्ञप्ति में कहा गया है कि जया दीदी को पुलिस अपने हिरासत में रखकर मानसिक और शारीरिक यातनाएं दे रही है।

केरल में निपाह वायरस से 14 साल के लड़के की मौत

नई दिल्ली। केंद्र सरकार ने रविवार को बताया कि केरल के मलप्पुरम जिले में निपाह वायरस का एक मामला सामने आया है। इस वायरस की चपेट में आकर 14 साल के एक लड़के की मौत हो गई। मलप्पुरम के एक 14 साल के लड़के में एक्यूट इंसेफेलाइटिस सिंड्रोम (एईएस) के लक्षण दिखे। इसके बाद उसे इलाज के लिए एक स्थानीय अस्पताल में भर्ती कराया गया। बाद में उसे कोझिकोड के एक अस्पताल में भर्ती कराया गया, जहां इलाज के दौरान उसकी मौत हो गई।

व्हाट्सएप से सीधे जुड़ें

1994 से अनवरत हम आपके लिए समाचारों की प्रमुखता की नीति पर कार्य करते रहे हैं। इसे और सुगम बनाने के लिए एक विशेष व्हाट्सएप नंबर है, जिसमें आप सीधे अपनी परखी हुई सच्ची खबर फोटो सहित संक्षेप में इस नंबर **8292553444** पर भेज सकते हैं।

आपत्तिजनक सामग्री भेजने पर आइटी एक्ट के अंतर्गत कार्रवाई हो सकती है। यदि आपको अखबार की प्रति नहीं मिल पा रही या विज्ञापन देना चाहते हैं तो इस नंबर पर **8292373444** संपर्क करें।

मंत्री मिथिलेश और दीपिका ने श्रावणी मेला 2024 का किया उद्घाटन

नवीन मेल संवाददाता

देवघर। प्रदेश के पेयजल एवं स्वच्छता मंत्री मिथलेश ठाकुर और मंत्री दीपिका पांडेय सिंह ने संयुक्त रूप से गुरु पूर्णिमा के अवसर पर रविवार को राजकीय श्रावणी मेला 2024 का उद्घाटन किया। मिथलेश ठाकुर ने कहा कि राज्य सरकार ने अन्य धार्मिक जगह की तरह बाबा बैद्यनाथ में भी कॉरिडोर बनाने की योजना बनाई है। मिथिलेश ठाकुर ने कहा कि पावन व पवित्र श्रावणी मेला का शुभारंभ आज से हो गया। झारखंड सरकार ने पर्यटन विभाग के माध्यम से बाबा बैद्यनाथ कॉरिडोर बनाने का प्रस्ताव तैयार किया है। सरकार चाहती है कि अन्य धार्मिक जगह की तरह बाबा बैद्यनाथ धाम में भी कॉरिडोर बने। इस दौरान उन्होंने देवघर वासियों से कॉरिडोर बनाने में सहयोग करने की अपील की है। कांवरियों की सुविधा और सुरक्षा का पूरा ख्याल रखा जाएगा। उन्होंने कहा कि मुख्यमंत्री के निदेर्शानुसार विश्व प्रसिद्ध श्रावणी मेले में श्रद्धालुओं को हर संभव सुविधा मुहैया कराने के लिए जिला प्रशासन कटिबद्ध है। राज्य सरकार और जिला प्रशासन के साथ-साथ सभी अपनी जिम्मेदारियों को समझें। आइये कदम से कदम मिलाकर चलें और अपने पुनीत कर्तव्य का पालन करें। देवघर अपने भव्य स्वरूप के साथ बाबाधाम आने वाले सभी कांवरियों के अभिनंदन के लिए तैयार है। पिछले वर्ष की तुलना में इस साल श्रद्धालुओं की संख्या दोगुनी होने संभावना है। ऐसे में सभी मिलकर मेले का आयोजन करें, ताकि यहां आने वाले श्रद्धालु एक सुखद अनुभूति लेकर अपने गंतव्य की ओर प्रस्थान करें।

देवघर में बनेगा बाबा बैद्यनाथ कॉरिडोर : मिथलेश ठाकुर

श्रावणी मेला 22 जुलाई से 19 अगस्त तक : श्रावणी मेले की शुरूआत 22 जुलाई से हो रही है, जो 19 अगस्त तक चलेगा। खास बात ये है कि इस बार के सावन में पांच सोमवार पड़ रहे हैं। ज्योतिष के दृष्टिकोण से यह काफी शुभ माना जाता है। देवघर में श्रावणी मेले को लेकर सारी तैयारियां हो चुकी हैं। मुख्यमंत्री हेमंत सोरेन ने शनिवार को खुद पदाधिकारियों के साथ बैठक कर इसकी समीक्षा की। उन्होंने प्रशासन को सख्त निर्देश दिया है कि श्रद्धालुओं को किसी प्रकार की परेशानी न हो।

मंत्री दीपिका पांडेय बोलीं- अच्छे से जलार्पण कर सकें, यही है उद्देश्य

मंत्री दीपिका पांडेय सिंह ने कहा कि श्रावणी मेला राज्य ही नहीं देश में एक विशिष्ठ पहचान रखती है। हम सभी का उद्देश्य है कि देवघर आने वाले कांवड़ियों को हर सुविधा उपलब्ध हो साथ ही उनको सरलता पूर्वक जलार्पण करवाया जाये। कांवड़ियों को किसी तरह की परेशानी न हो, इसका विशेष रूप से ध्यान रखें। दीपिका पांडे ने मेले में तैनात अफसर और जवानों को कांवड़ियों का विशेष ध्यान रखने का निर्देश दिया। मौके पर विधायक नारायण दास ने सभी का स्वागत करते हुए कहा कि राजकीय श्रावणी मेले में बाबाधाम आने वाले श्रद्धालुओं को बेहतर सुविधा मिले, ये हम सभी की कामना है। इससे पहले 11 वैदिक पुरोहितों ने बाबा बैद्यनाथ की पूजा की। इसके बाद दुम्मा कांवड़िया पथ श्रावणी मेला का विधिवत शुभारंभ हो गया। राज्य सरकार के निदेशानुसार राजकीय श्रावणी मेला के दौरान वीआईपी, वीवीआईपी और आउट ऑफ टर्म दर्शन पूर्ण रूप से बंद रहेगा।

बांग्लादेश के सुप्रीम कोर्ट ने आरक्षण 56 से घटाकर सात प्रतिशत किया

एजेंसी

ढाका। बांग्लादेश में आरक्षण के खिलाफ जारी हिंसक प्रदर्शन के बीच रविवार को सुप्रीम कोर्ट ने सरकारी नौकरियों में 56% आरक्षण देने के ढाका हाईकोर्ट के फैसले को पलट दिया है। कोर्ट ने आदेश जारी करते हुए आरक्षण को 56% से घटाकर 7% कर दिया। इसमें से स्वतंत्रता सेनानियों के परिवार वालों को 5% आरक्षण मिलेगा जो पहले 30% था। बाकी 2% में एथनिक माइनॉरिटी, ट्रांसजेंडर और दिव्यांग शामिल होंगे। सुप्रीम कोर्ट ने कहा कि 93% नौकरियां मेरिट के आधार पर मिलेंगी। मालूम हो कि बांग्लादेश की सरकार ने 2018 में अलग-अलग कैटेगरी को मिलने वाला 56% आरक्षण खत्म कर दिया था, लेकिन इस साल 5 जून को वहां के हाईकोर्ट ने सरकार के फैसले को पलटते हुए

शेष पेज 11 पर

बांग्लादेश में ऐसी थी आरक्षण की व्यवस्था

1971 में बांग्लादेश आजाद हुआ था। बांग्लादेशी अखबार द डेली स्टार की रिपोर्ट के मुताबिक इसी साल से वहां पर 80 फीसदी कोटा सिस्टम लागू हुआ। इसमें स्वतंत्रता सेनानियों के बच्चों को नौकरी में 30%, पिछड़े जिलों के लिए 40%, महिलाओं के लिए 10% आरक्षण दिया गया। सामान्य छात्रों के लिए सिर्फ 20% सीटें रखी गईं।

1976 में पिछड़े जिलों के लिए आरक्षण को 20% कर दिया गया। इससे सामान्य छात्रों को 40% सीटें हो गईं।

शुरू में स्वतंत्रता सेनानियों के बेटे-बेटियों को ही आरक्षण मिलता था, लेकिन 2009 से इसमें पोते-पोतियों को भी जोड़ दिया गया। 2012 विकलांग छात्रों के लिए भी 1% कोटा जोड़ दिया गया। इससे कुल कोटा 56% हो गया।

1985 में पिछड़े जिलों का आरक्षण और घटा कर 10% कर दिया गया और अल्पसंख्यकों के लिए 5% कोटा जोड़ा गया। इससे सामान्य छात्रों के लिए 45% सीटें हो गईं।

93 प्रतिशत सरकारी नौकरियां अब आम लोगों को मेरिट के आधार पर मिलेंगी

05 प्रति प्रतिशत आरक्षण अब स्वतंत्रता सेनानियों के परिवार वालों को मिलेगा

02 प्रतिशत आरक्षण में एथनिक माइनॉरिटी, ट्रांसजेंडर और दिव्यांग शामिल होंगे

बाढ़ प्रभावित है असम

हेमंत ने दो करोड़ रुपये सहायता की पेशकश की

नवीन मेल संवाददाता

रांची/गुवाहाटी। असम के मुख्यमंत्री हिमंता बिस्वा सरमा ने रविवार को एक्स पर लिखा कि झारखंड के मुख्यमंत्री हेमंत सोरेन ने बाढ़ प्रभावित लोगों की सहायता के लिए असम के मुख्यमंत्री राहत कोष में 2 करोड़ रुपये की उदारतापूर्वक पेशकश की है। असम के लोगों की ओर से मैं झारखंड के दयालु लोगों और माननीय मुख्यमंत्री की उदारता की गहराई से सराहना करता हूं। मालूम हो कि झारखंड के मुख्यमंत्री हेमंत सोरेन ने अपने एक्स पोस्ट में लिखा है कि आपदा की घड़ी में झारखंड देश के राज्यों के साथ हमेशा संवेदनशीलता के साथ खड़ा रहा है। मां कामाख्या से मैं विनती करता हूं कि असमवासी बाढ़ की इस विभीषिका से उबर कर जल्द सामान्य जीवन-यापन शुरू करें।

शुरूआती जानकारी के मुताबिक असम में बाढ़, भूस्खलन, बिजली और तूफान से अब तक कम से कम 113 लोगों की जान जा चुकी है। राज्यभर में आम लोगों का जीवन बड़े पैमाने पर प्रभावित हुआ है। ब्रह्मपुत्र सहित दो प्रमुख नदियां खतरे के निशान से ऊपर बह रही हैं। ब्रह्मपुत्र नदी धुबरी में तथा दिसांग नदी नांगलमुराघाट में खतरे के निशान से ऊपर हैं। असम के कामरूप, मोरीगांव, डिब्रूगढ़, शिवसागर, गोलाघाट, नागांव, धेमाजी, ग्वालपाड़ा, कामरूप मेट्रोपॉलिटन और कछार जिले बाढ़ से प्रभावित हैं। विभिन्न प्रभावित जिलों में तटबंधों, घरों, सड़कों और पुलों जैसी बुनियादी संरचनाओं को नुकसान पहुंचने की खबर है। बाढ़ से हुए नुकसान का आकलन करने के लिए आठ सदस्यीय अंतर-मंत्रालयी केंद्रीय दल ने शनिवार को अपना तीन दिवसीय दौरा पूरा कर लिया।

आज | कल

आईटी में काम का समय 12 घंटे से ज्यादा करने की तैयारी

-ब्यूरो

नई दिल्ली। एक तरफ कांग्रेस नेता राहुल गांधी गरीबों व श्रमिकों की बात कर रहे हैं, कामकाजी लोगों को बेहतर सुविधाएं देने की बात कर रहे हैं, दूसरी तरफ कांग्रेस की कर्नाटक सरकार ऐसे तरह -तरह के उपक्रम कर रही है, जिसके चलते कर्मचारियों को उतनी ही सैलरी में आठ या दस घंटे के बजाय 12 घंटे काम करना पड़ेगा। जो उनके मानसिक शारीरिक स्वास्थ्य के लिए बहुत ही खतरनाक होगा। यह लागू होने पर कंपनियों में आंदोलन और काम ठप होने की नौबत आएगी। लेकिन कंपनी मालिकों को बहुत फायदा होगा। एक तिहाई कम कर्मचारी पर उतने ही काम करा लेंगे जितना अभी तीन शिफ्ट वाले कर्मचारी पर करा रहे हैं। यानि उनका कर्मचारियों के सेलरी पर अभी जो खर्च हो रहा है उसका 33.3% के लगभग बच जाएगा। कर्नाटक में अभी निजी क्षेत्र में नौकरी का आरक्षण देने वाले विधेयक पर हंगामा थमा नहीं है,

शेष पेज 11 पर

परीक्षा रद्द करने की याचिकाओं पर सुनवाई आज

एजेंसी

नई दिल्ली। सुप्रीम कोर्ट में सोमवार को नीट-यूजी परीक्षा में अनियमितताओं और उसे रद्द करने की मांग से जुड़ी विभिन्न याचिकाओं पर एक साथ सुनवाई होगी। उच्चतम न्यायालय की वेबसाइट पर प्रकाशित वाद सूची के अनुसार, भारत के मुख्य न्यायाधीश डी.वाई. चंद्रचूड़ की अध्यक्षता वाली खंडपीठ 22 जुलाई को मामले की सुनवाई करेगी। खंडपीठ में न्यायमूर्ति जे.बी. पारदीवाला और मनोज मिश्रा भी शामिल हैं। खंडपीठ ने नीट पेपर लीक मामले की जांच कर रही बिहार पुलिस और उसकी आर्थिक अपराध इकाई से भी रिपोर्ट की कॉपी मांगी है। सॉलिसिटर जनरल तुषार मेहता ने शीर्ष अदालत को बताया था कि वह स्वयं ये दोनों रिपोर्ट अदालत के समक्ष रखेंगे। नीट का प्रश्नपत्र लीक होने का खुलासा सबसे पहले पटना पुलिस ने 5 मई को परीक्षा के दिन ही किया था। शहर के शास्त्री नगर थाने में इस संबंध में एक एफआईआर दर्ज कराई गई थी। बाद में मामला बिहार पुलिस की आर्थिक अपराध इकाई को हस्तांतरित कर दिया गया था। केंद्र सरकार ने 23 जून को मामले की जांच की जिम्मेदारी केंद्रीय जांच ब्यूरो (सीबीआई) को सौंप दी थी। मामले की सुनवाई 22 जुलाई के लिए स्थगित करते हुए सुप्री म कोर्ट ने नीट परीक्षा आयोजित करने वाली नेशनल टेस्टिंग एजेंसी (एनटीए) को वेबसाइट पर परीक्षा केंद्रवार रिजल्ट जारी करने का आदेश दिया था।

शेष पेज 11 पर

नीट यूजी 2024

गुमनाम शहरों से भी निकले टॉपर्स

नई दिल्ली। नेशनल टेस्टिंग एजेंसी (एनटीए) ने 20 जुलाई को सभी छात्रों के लिए सिटी और सेंटर के हिसाब से नीट यूजी 2024 का रिजल्ट जारी कर दिया। इसमें 2, 321 अभ्यर्थियों को 700 या उससे ज्यादा अंक मिले। कुल 23 लाख 33 हजार अभ्यर्थियों ने परीक्षा दी। देश-दुनिया के 1,404 केंद्रों पर परीक्षा आयोजित की गई। इसमें भी 276 शहर और 25 राज्य/केंद्र शासित प्रदेश शामिल थे। इस पूरी तस्वीर को गौर से देखें तो हर्ष होगा। पाएंगे कि नामीगिरामी ट्यूशन हब के अलावा छोटे शहर या कस्बों ने भी टॉपर्स दिए हैं। 2023 से तुलनात्मक अध्ययन करने पर पता चलता है कि कामयाब होने वालों की संख्या में भी वृद्धि हुई है। टॉपर्स से लेकर अच्छे स्कोरर्स की तादाद किसी एक केंद्र से नहीं, बल्कि, पहले के मुकाबले ज्यादा केंद्रों से रिकॉर्ड हुई है।

शेष पेज 11 पर

इंडिया

कारड दिखाओ, नहीं तो मारे जाओगे

सुनील बादल

हम लोगों को मुफ्त में मिलने वाले वोटर आइडी कार्ड या आधार कार्ड को हम गंभीरता से नहीं लेते और अनेकों बार कार्ड गुम भी हो जाए तो परवाह नहीं करते पर अशांत या सीमावर्ती क्षेत्रों के निवासी इसका महत्व जानते हैं और अपने प्राणों से बढ़कर इनकी सुरक्षा करते हैं । कश्मीर, पंजाब,चीन,बंगाल और उत्तर पूर्व की सीमाओं में कहीं कहीं ये कार्ड न होने पर जान पर बन आती है जब सीमारक्षक या सेना के जवान पहले खिड़कियों से राइफ़लें अंदर करने के बाद कारड यानी पहचान पत्र मांगते हैं । यही स्थिति झारखंड के उग्रवाद प्रभावित क्षेत्रों की है जहां सीमाओं की तरह सुरक्षाबलों को भी जान का खतरा रहता है और कई बार उनपर जानलेवा हमले भी हुए हैं जिस कारण वहां विशेष प्रकार के बैरिकेड बनवाए जाते हैं जिसमें सामने और पीछे नुकीले भाले की आकृति बनी होती है । यह अलग बात है कि पहचान स्थापित होने के बाद सुरक्षाबलों का व्यवहार बहुत ही सहयोगात्मक हो जाता है । नियमतः लगभग सभी निजी और सरकारी कार्यालयों में पहचान पत्र को पारदर्शिता और ईमानदारी के मानकों के पालन के लिए अनिवार्य बताया जाता है पर अधिकांश सरकारी प्रतिष्ठानों में इसे लागू नहीं किया जाता जिस कारण भ्रष्टाचार और पारदर्शिता की कमी हो जाती है । पहचान स्पष्ट होने पर किसी भी सरकारी कर्मचारी के विरुद्ध शिकायत की जा सकती है या निजी प्रतिष्ठान के एक रूपी ड्रेसधारी लोगों की सही पहचान स्थापित हो पाती है । इसी प्रकार खाद्य सुरक्षा अधिनियम 2006(संशोधन 2011) के अलावा जीएसटी अधिनियम के अनुसार सभी प्रतिष्ठानों को अपनी सेवाओं और पहचान की सूचना देना अनिवार्य है । बैंगलुरु सहित अनेक महानगरों और शहरों में टैक्सी और ऑटो जैसे सार्वजनिक वाहनों में गाड़ी के मालिक के आरसी बुक और ड्राइविंग लाइसेंस की कॉपी पैसेंजर के सामने प्रदर्शित करना अनिवार्य है । ऐसा सुरक्षा को ध्यान में रखकर किया गया है । झारखंड में भी विशेष शाखा,निगरानी या खुफिया को छोड़कर सभी पुलिसकर्मियों को अपनी वर्दी में नेम प्लेट लगाना अनिवार्य है ताकि आम आदमी उन्हें पहचान सके और विश्वास के साथ बात कर सके या असंतुष्ट होने पर उच्चधिकारियों के पास शिकायत दर्ज करा सके । दुकानें एवं प्रतिष्ठान अधिनियम पंजीकरण के नियम एवं विनियमन अंतर्गत पंजीकरण के लिए मालिक का फोटो पहचान पत्र - में से कोई एकःआधार कार्ड,वोटर आई कार्ड,पासपोर्ट,पैन कार्ड,ड्राइविंग लाइसेंस,खाता पासबुक मान्य है जिसे निबंधन प्रमाण पत्र के तौर पर आमतौर पर सभी दुकानदार अपनी दुकानों में प्रदर्शित करते हैं । पर शुक्रवार को उत्तर प्रदेश सरकार ने 22 जुलाई से शुरू होने वाली कांवड़ यात्रा के सुचारू संचालन को सुनिश्चित करने के लिए कई उपायों की घोषणा की।

मुख्यमंत्री योगी आदित्यनाथ ने आदेश दिया कि कांवड़ मार्गों पर खाद्य और पेय पदार्थों की दुकानों पर संचालक/मालिक का नाम और पहचान प्रदर्शित की जाए ताकि तीर्थयात्रियों की आस्था की पवित्रता बनी रहे। इससे पहले, मुजफ्फरनगर पुलिस ने कांवड़ मार्ग पर सभी भोजनालयों से अपने मालिकों और कर्मचारियों के नाम स्वेच्छा से प्रदर्शित करने का आग्रह किया था, साथ ही कहा कि इस आदेश का उद्देश्य किसी भी तरह का धार्मिक भेदभाव पैदा करना नहीं है, बल्कि केवल भक्तों की सुविधा के लिए है। इस कदम की विपक्षी दलों ने तीखी आलोचना की और टीवी चैनलों ने इसे खूब उछाला, जिसमें यूपी सरकार पर एक समुदाय को निशाना बनाने का आरोप लगाया गया । उधर हंगामे के बाद एमपी नगरीय विकास एवं आवास विभाग ने स्पष्ट किया है कि नगरीय क्षेत्र अंतर्गत कावड़ यात्रियों के मार्ग में आने वाली दुकानों के बोर्ड पर दुकान मालिक के नाम लिखने संबंधित कोई भी निर्देश नगरीय विकास एवं आवास विभाग द्वारा या शासन स्तर पर जारी नहीं किए गए हैं। विभाग ने कहा कि कुछ निकायों से इस तरह की खबरें आ रही थी कि वहां कावड़ यात्रियों के मार्ग में दुकानों पर दुकान मालिक के नाम अनिवार्य रूप से लिखवायें जा रहे हैं, विभाग ने समस्त नगरीय निकायों को निर्देश दिए कि भ्रम से दूर रहें। "मध्यप्रदेश आउटडोर विज्ञापन मीडिया नियम,2017" के तहत दुकानों पर बोर्ड लगाए जा सकते हैं। इन बोर्डों पर दुकान मालिक का नाम प्रदर्शित करने की कोई अनिवार्यता नहीं है। कई राज्यों में चुनाव होने वाले हैं जिस कारण राजनीतिक दलों को बैठे बिठाए एक मुद्दा मिल गया और इसे चुनाव तक गरमाए रखना चाहते हैं ।

यूनेस्को को 10 लाख डॉलर देगा भारत : प्रधानमंत्री मोदी

नवीन मेल संवाददाता

नई दिल्ली। प्रधानमंत्री नरेन्द्र मोदी ने रविवार को ग्लोबल साउथ में विरासत स्थलों की सुरक्षा एवं संरक्षण के लिए यूनेस्को विश्व विरासत केंद्र को दस लाख डॉलर के अनुदान की घोषणा की। प्रधानमंत्री नरेन्द्र मोदी ने आज शाम नई दिल्ली के भारत मंडपम में विश्व धरोहर समिति के 46वें सत्र का उद्घाटन किया। इस अवसर पर प्रधानमंत्री उपस्थित जनसमूह को संबोधित किया। यूनेस्को की महानिदेशक ऑड्रे अज़ोले भी उद्घाटन समारोह में शामिल रहीं। भारत पहली बार विश्व धरोहर समिति की बैठक की मेज़बानी कर रहा है। यह बैठक 21 से 31 जुलाई तक आयोजित होगी। प्रधानमंत्री ने कार्यक्रम को संबोधित करते हुए यूनेस्को को अनुदान की घोषणा की। उन्होंने कहा कि भारत यूनेस्को विश्व धरोहर केंद्र के लिए 1 मिलियन डॉलर (10 लाख) का योगदान देगा। इस अनुदान का उपयोग क्षमता निर्माण, तकनीकी सहायता और विश्व धरोहर स्थलों के संरक्षण के लिए किया जाएगा। अनुदान का उपयोग विशेष रूप से ग्लोबल साउथ के देशों के लिए किया जाएगा।

शेष पेज 11 पर

- ग्लोबल साउथ के विरासत स्थलों की सुरक्षा एवं संरक्षण के लिए देगा अनुदान

'एक देश, एक कानून, एक लाइसेंस' पर विचार करे सरकार

केंद्र सरकार का बजट, यानी आम बजट आगामी मंगलवार (23 जुलाई) को संसद में पेश होने वाला है। आम जनता से लेकर व्यापारी वर्ग, सभी की नजरें मोदी 3.0 सरकार के पहले आम बजट पर टिकी हुई हैं। सभी को इस बजट से उम्मीदें हैं।

ऐसा हो बजट

किशोर मंत्री, अध्यक्ष, एफजेसीसीआई।

नवीन मेल संवाददाता। रांची

मौजूदा वस्तु एवं सेवा कर (जीएसटी) प्रणाली को सरलीकृत बनाने के लिए जीएसटी कानून की नए सिरे से समीक्षा करने की आवश्यकता है। कानून ऐसा बनाया जाए, जिसका देश के आम व्यापारी भी सरलता से पालन कर सकें। हर जिला स्तर पर अधिकारियों और व्यापारियों की एक जीएसटी कोऑर्डिनेशन कमिटी बनाई जाए, ताकि जिला स्तर पर ही समस्याओं का समाधान हो। जीएसटी का दायरा भी जिला स्तर पर ही आपसी समन्वय से बढ़ाया जाए।

व्यापारियों के लिए कंपनियों की तरह ही आयकर का एक विशेष स्लैब बनाया जाए। व्यापारियों पर लागू सभी कानूनों की समीक्षा भी हो। जो कानून पुराने और अप्रासंगिक हो गए हैं, उन्हें समाप्त किया जाए। प्रधानमंत्री मोदी जी ने ह्यएक देश, एक कानूनह्न का विजन घोषित किया है, इसमें व्यापारियों के लिए एक लाइसेंस भी जोड़ा जाए। अभी व्यापार के लिए अनेक लाइसेंस लेने पड़ते हैं, उनकी जगह पर केवल एक लाइसेंस प्रणाली लाई जाए।

व्यापारियों को बैंकों से कम ब्याज दरों पर लोन की सुविधा उपलब्ध कराई जाए। छोटे और लघु उद्योगों के लिए बजट में विशेष पैकेज की घोषणा हो। रोजगार सृजन के लिए सरकार को मैन्यूफैक्चरिंग और सर्विस सेक्टर की रफ्तार बढ़ानी होगी। ग्रामीण इलाकों में आय को बढ़ाने के लिए रोजगार के अवसर बढ़ाने के साथ करदाताओं को टैक्स में छूट दिया जाना जरूरी है। एमएसएमई के तहत ज्यादा से ज्यादा सेक्टरों को शामिल किया जाए, ताकि स्ट्रगल कर रहे सेक्टरों को इसका लाभ मिल सके। सरकार को आगामी केंद्रीय बजट में भौतिक, सामाजिक और डिजिटल बुनियादी ढांचे पर सार्वजनिक पूंजीगत व्यय पर जोर देना जारी रखना चाहिए।

कृषि-पारिस्थितिकी तंत्र को मजबूत करने और कृषि उत्पादकता को बढ़ावा देने के लिए, पीएम मोदी के नेतृत्व वाली सरकार को आकांक्षी जिलों की तर्ज पर निचले 100 जिलों के लिए कृषि उपज मिशन शुरू करना चाहिए। व्यापार करने में आसानी को और बढ़ाने के लिए, सरकार को टीडीएस दर संरचना के युक्तिकरण के लिए एक रोडमैप तैयार करने पर विचार करना चाहिए। पेट्रोलियम पदार्थों को जीएसटी के दायरे में लाया जाना चाहिए। टेक्सटाइल, खिलौने, मोबाइल, इलेक्ट्रॉनिक्स एवं इलेक्ट्रिकल, ऑटो पॉर्ट्स, हार्डवेयर, आभूषण, रेडीमेड गारमेंट जैसे विभिन्न व्यापार के लिए एक स्पेशल टास्क फोर्स बनाए जाएं, जो इन वस्तुओं के भारत से ज्यादा से ज्यादा निर्यात पर व्यापारी संगठनों के साथ मिलकर एक ठोस योजना बनाए, ताकि भारत के निर्यात में तेजी से वृद्धि की जा सके। प्रत्येक राज्य की राजधानी में होलसेल कारोबार के लिए एक स्पेशल ट्रेड जोन बनाने की घोषणा हो, जहां सरकार एक सिंगल विंडो सिस्टम स्थापित करे और जिससे सभी प्रकार की सरकारी प्रक्रिया एक ही सिंगल विंडो से पूरी की जा सके।

झारखंड में आज से होगी अच्छी बारिश

नवीन मेल संवाददात। रांची

मौसम वैज्ञानिक अभिषेक आनंद के अनुसार बंगाल की खाड़ी में बन रहे निम्न दबाव से मानसून रफ्तार पकड़ेगा। राज्य के अधिकतर भागों में 22 जुलाई से अच्छी बारिश होने की प्रबल संभावना हैं। बंगाल की खाड़ी में निम्न दबाव के बनने की प्रक्रिया पूरी होते ही बंगाल और ओडिशा के तटीय इलाकों के साथ- साथ झारखंड में भी जमकर बारिश होगी और इसका असर 24 जुलाई तक पूरे राज्य में रहेगा। ऐसे में तीन दिन अच्छी खासी बारिश हो सकती है, ऐसे में पिछले कुछ दिनों से सुस्त पड़े मानसून को एक बार फिर से तेज होने की प्रबल संभावना है।

तापमान में दो से तीन डिग्री की आयेगी गिरावट

साइक्लोनिक सकुर्लेशन का असर पश्चिम सिंहभूम, सिमडेगा, गुमला, खूंटी, रांची, लोहरदगा, लातेहार, रामगढ़ जिले में देखने को मिलेगा। वहीं, अगले 2 दिनों में अधिकतम तापमान में कोई बदलाव की उम्मीद नहीं है। हालांकि, तीन दिनों के तापमान में 2 से 3 डिग्री सेल्सियस कमी होने की संभावना है।

सरकारी नौकरी दिलाने के नाम पर ठगी

रांची। राज्य में सेमी गवर्नमेंट जॉब (अर्ध सरकारी नौकरी) दिलाने के नाम पर कई लड़कियों से ठगी का एक मामला प्रकाश में आया है। रांची एवं रामगढ़ की आठ लड़कियों द्वारा इस संबंध में गिरिडीह मुफस्सिल थाना में शनिवार को शिकायत की गई है। लड़कियों ने बताया कि उनपर रिश्तेदारों को भी बुलाने का दबाव बनाया जा रहा था। साथ ही उनके साथ मारपीट की जा रही थी। शिकायत में ग्लेज ट्रेडिंग इंडिया कंपनी के त्रिलोक एसोसिएट के निदेशक समेत अन्य पर टॉर्चर व मारपीट करने समेत कई गंभीर आरोप लगाया गया है। मुफस्सिल पुलिस मामले की तहकीकात कर रही है। हालांकि अब तक जो पता चला है उससे यह मामला नेटवर्किंग से जुड़ा लग रहा है। पुलिस से की गई शिकायत में प्रिया कुमारी, अंजली कुमारी, पार्वती कुमारी, स्नेहा कुमारी, सानू कुमारी, संगीता कुमारी, पूजा कुमारी, अंजला कुमारी ने कहा है कि उन्हें सेमी गवर्नमेंट जॉब के नाम पर दोस्त एवं रिश्तेदार के माध्यम से बुलाया गया था।

हर लड़की से 35,000 रुपये से अधिक की ठगी

लड़कियों से रजिस्ट्रेशन के नाम पर प्रत्येक लड़की से 22 हजार 700 रुपये वसूला गया। इसके अलावा घर के किसी सदस्य का नाम नॉमिनी के रूप में डालने के लिए दबाव बनाया जाता था और इसके लिए 12 हजार 700 रुपए लिया जाता था। इस तरह हर लड़की 35,000 रुपए से अधिक की ठगी की गई। लड़कियों ने बताया कि कई महीनों से काम करने के बावजूद उन्हें एक पैसा नहीं मिला। लड़कियों ने आगे कहा कि हम सभी पर दोस्त तथा रिश्तेदार को फोन करवाकर जबरदस्ती बुलवाने का दबाव बनाया जाता था।

टॉर्चर करने का भी आरोप

लड़कियों ने ग्लेज ट्रेडिंग इंडिया कंपनी के त्रिलोक एसोसिएट के निदेशक उदय कुमार यादव, नेहा कुमारी, फरजाना खातुन, नगमा खातुन, प्रियंका कुमारी, सानु कुमारी सभी लड़की को टॉर्चर करते हैं और अकेले बुलाकर मारपीट करते थे तथा खाना-पीना तीन समय बोलकर दो समय ही देते थे। इधर, मुफस्सिल थाना प्रभारी श्याम किशोर महतो ने बताया कि यह मामला नेटवर्किंग से जुड़ा हुआ है।

27 जुलाई से 10 अगस्त तक रांची में होगी सेना की भर्ती रैली

रांची। राज्य के लिए वर्ष-2024-25 के लिए सेना भर्ती रैली 27 जुलाई से 10 अगस्त तक रांची के खेलगांव में आयोजित होना है। इसकी तैयारी जोर शोर से शुरू हो गई है। सेना भारती कार्यालय रांची और जिला प्रशासन के साथ मिलकर ग्राउंड और रेस्ट एरिया, मार्शलिंग, रन ट्रैक, डॉक्यूमेंटेशन, मेडिकल का चयन पूर्व में ही कर लिया गया है। इसी क्रम में रविवार को रांची निदेशक सेना भर्ती कर्नल विकास भोला ने एसएसपी चन्दन कुमार सिन्हा से उनके आवासीय कार्यालय में मुलाकात कर खेलगांव स्पोर्ट काम्प्लेक्स में होने वाली रैली के दौरान सुरक्षा, भर्ती के दौरान दलालों की पहचान कर उनपर कानूनी कार्रवाई करने, रैली में शामिल अभ्यर्थी का पुलिस वेरिफिकेशन रैली स्थल पर करने की मांग की, जिसपर एसएसपी ने आश्वासन दिया कि पुलिस प्रशासन से जो मदद की आवश्यकता होगी।

राष्ट्रीय नवीन मेल ने उठाया था प्रश्न, रांची डीईओ ने की जांच

आनंदनगर नवप्राथमिक विद्यालय की दीवार के पास बंधी पाई गई भैंसें

रजनीश

रांची। राष्ट्रीय नवीन मेल समाचार पत्र ने विगत 30 जून को आनंदनगर नवप्राथमिक विद्यालय के चारों ओर गंदगी होने की खबर को प्रमुखता से प्रकाशित किया था। इसमें तस्वीर के साथ बताया गया था कि किस प्रकार से स्कूल के चारों ओर भैस बंधे होते हैं। चारों ओर गोबर, गंदगी और कीचड़ भरे रहते हैं। इस संबंध में खबर प्रकाशित होने के बाद रांची के जिला शिक्षा पदधिकारी (डीईओ) विनय कुमार ने इस पर जांच की है।

विद्यालय के छात्र दुर्गंध से रहते हैं परेशान

विद्यालय के निरीक्षण के क्रम में जिला शिक्षा पदधिकारी ने पाया कि छात्रों की उपस्थिति सामान्य है और शिक्षिकाएं कक्षा में उपस्थित थीं। विद्यालय के बगल में हरमू नदी है और विद्यालय की दीवार से सटा कर भैंसों को बांध दिया जाता है। इस कारण विद्यालय के अंदर बहुत बदबू भरी रहती है। विद्यालय के प्रभारी प्रधानाध्यापक द्वारा जानकारी दी गई कि संबंधित व्यक्तियों को कई बार भैंसों को हटाने के लिए कहा गया है और विद्यालय द्वारा विभाग को भी इसकी सूचना दी गई है। साथ ही, विद्यालय द्वारा निकट थाने में भी मामले को दर्ज कराया गया है। इसके फलस्वरूप थाना द्वारा कई बार भैंसो को उठा लिया गया है, परंतु इसके बावजूद भी संबंधित व्यक्तियों द्वारा भैसों को वहीं बांधा जा रहा है। इस कारण विद्यालय में दुर्गंध भरी रहती है। निरीक्षण के क्रम में पाया गया कि इन समस्याओं का समाधान अति आवश्यक है।

सहायक पुलिसकर्मी 21 दिनों से हैं धरने पर

समस्याएं आज भी जस की तस हैं

पिछले दो आंदोलनों में केवल आश्वासन मिला

नवीन मेल संवाददाता। रांची

सहायक पुलिसकर्मी रांची के मोरहाबादी मैदान में पिछले 21 दिनों से धरने पर बैठे हैं, लेकिन उनकी मांगों पर राज्य सरकार ने विचार नहीं किया है। जब मुख्यमंत्री आवास घेरने गए, तो उन पर लाठी चार्ज भी हुआ। वे अपनी मांगों को लेकर तीसरी बार आंदोलन कर रहे हैं। पिछले दो आंदोलनों में उन्हें केवल आश्वासन मिला, समस्या का समाधान नहीं हो पाया।

झारखंड में रघुवर सरकार ने वर्ष 2017 में अनुबंध पर सहायक पुलिसकर्मी की नियुक्ति की थी। जिस वक्त इनकी नियुक्ति की गई थी, उस वक्त सहायक पुलिसकर्मियों को तीन साल के लिए रखा गया था। बहाली के वक्त इनकी संख्या 2500 थी, वर्तमान में यह संख्या 2200 है। झारखंड के 12 जिलों में इनकी बहाली की गई थी और मानदेय के तौर पर 10,000 रुपये निर्धारित किया किया गया था। सहायक पुलिसकमीर्यों को दो बार एक्सटेंशन दिया गया। 1 अगस्त से 31 अगत के बीच इनके एक्सटेंशन की अवधि खत्म हो जाएगी। झारखंड ससकार ने इनका एक्सटेंशन एक साल और बढ़ाने कि आश्वासन दिया है।

सहायक पुलिस कर्मियों ने बताया कि उस समय नक्सली गतिविधि की सूचना देना है, घर में रहकर काम करना है, कहकर हमारी बहाली की गई थी। लेकिन, आज के समय हमें हर जगह काम करना पड़ता है। अगर कहीं किसी केस के संबंध में दूसरे राज्य में जाते हैं, तो उसके लिए हमें कोई खर्च नहीं दिया जाता है। ज्वाइनिंग के बाद गृह विभाग और पुलिस विभाग का लेटर आया और सभी तरह के विधि व्यवस्था में काम करना है, इसका निर्देश मिला। 10,000 रुपये में हमें वर्दी-जूता और कहीं आने जाने का खर्च जो लगता है, वह इसी में करना पड़ता है। चुनाव में ड्यूटी करते हैं, इसका अलग से कोई पैसा भी नहीं मिलता। यहां तक कि हमें वोट भी नहीं देने दिया जाता है, क्योंकि चुनाव में हमारी ड्यूटी अन्य जगहों पर लगी होती है और हमारा पोस्ट वॉलेट से वोटिंग नहीं करवाई जाती है।

कब-कब हुआ आंदोलन

- पहला आंदोलन 2020 में 12 दिन तक आंदोलन किया, जिसके बाद मंत्री मिथलेश ठाकुर ने आश्वासन दिया कि 15 दिनों में सभी समस्या का समाधान हो जाएगा। इसके बाद सहायक पुलिसकर्मी कार्य पर लौट गए।
- दूसरा आंदोलन 2021 में हुआ, जो 38 दिनों तक चला। इस आंदोलन में बंधु तिर्की के आश्वासन के बाद काम पर लौटे थे। सहायक पुलिसकर्मियों को उस वक्त बंधु तिर्की ने आश्वासन दिया था कि 60 दिनों में समस्या का समाधान कर दिया जाएगा।
- तीसरा आंदोलन 2024 में चल रहा है, जो 21 दिनों से जारी है। सहायक पुलिसकर्मी मोरहाबादी में डेरा डाले हुए हैं। सीएम आवास घेरने निकले तो उनपर लाठी चार्ज भी हुआ था।

इन जिलों में हुई थी इनकी बहाली

पलामू, गढ़वा, लातेहार, चतरा, लहरदगा, गुमला, सिमडेगा, खूंटी, पूर्वी सिहंभूम, पश्चिमी सिंहभूम, गिरीडिह एवं दुमका।

हुरुन की रिपोर्ट

2024 में नए यूनिकॉर्न निवेश मेंआई मंदी

भारतीयों ने भारत के बाहर 109 यूनिकॉर्न की सह-स्थापना की है

95 अमेरिका, 4 ब्रिटेन, 3 सिंगापुर, 2 जर्मनी में स्थापित किए

अमेरिका 703 यूनिकॉर्न के साथ पहले नंबर पर, 340 यूनिकॉर्न के साथ चीन दूसरे नंबर पर है

भारत में 67 यूनिकॉर्न हैं

ब्यूरो

नई दिल्ली। हुरून की रिपोर्ट के अनुसार 2000 के दशक में स्थापित दुनिया के स्टार्ट-अप की रैंकिंग ग्लोबल यूनिकॉर्न इंडेक्स 2024 के अनुसार, भारतीयों ने भारत के बाहर 109 यूनिकॉर्न की सह-स्थापना की है, जबकि भारत में 67 यूनिकॉर्न हैं। ये अभी तक सार्वजनिक एक्सचेंज में सूचीबद्ध नहीं हैं। हुरुन रिसर्च इंस्टीट्यूट की रिपोर्ट के अनुसार, भारत को 67 यूनिकॉर्न के साथ विश्व स्तर पर तीसरे स्थान पर रखा गया है। इनमें ऑन-डिमांड डिलीवरी स्टार्ट-अप स्विगी और फैंटेसी स्पोर्ट्स प्लेटफॉर्म ड्रीम 11 शीर्ष पर हैं और इनका वैल्यूएशन आठ-आठ अरब अमेरिकी डॉलर है। इसके बाद रेजरपे का नंबर आता है जिसकी मार्केट वैल्यू 7.5 अरब अमेरिकी डॉलर है। यूनिकॉर्न में आते हैं कम से कम एक अरब डॉलर या उससे अधिक के स्टार्टअप। रिपोर्ट में कहा गया है- भारतीय संस्थापकों ने किसी भी अन्य देश की तुलना में देश से ज्यादा विदेश में अधिक यूनिकॉर्न की स्थापना की। भारत के बाहर 109 यूनिकॉर्न की सह-स्थापना की गई, जबकि भारत में 67 यूनिकॉर्न बने। इंडेक्स के अनुसार भारत के बाहर स्थापित यूनिकॉर्न में से उल्लेखनीय रूप से 95 अमेरिका में,4 ब्रिटेन में, 3 सिंगापुर में , 2 जर्मनी में स्थापित किए गए हैं। अचरज नहीं होना चाहिए कि अमेरिका व चीन के बाद नये यूनिकॉर्न के मामले में लंदन रहा, इसके बाद बेंगलुरु, पेरिस व बर्लिन का नंबर है। रिपोर्ट के अनुसार, टाइगर ग्लोबल, सॉफ्टबैंक और हुआंगशान के नेतृत्व में दुनिया के सबसे सफल यूनिकॉर्न निवेशकों ने स्टार्टअप और रणनीतिक निवेश के बीच सहजीवी (एक दूसरे पर निर्भर) संबंधों पर प्रकाश डाला। स्टार्टअप में निवेश पर रिपोर्ट में कहा गया है कि वर्ष 2024 में नए यूनिकॉर्न निवेश में मंदी देखी गई है, विशेषकर 2021 के सुनहरे दिनों की तुलना में क्योंकि हाल के वर्षों में निवेशकों के लिए निवेश के बाद बाहर निकलना कठिन हो गया है। मंदी शुरू होने के चलते पैसा फँस गया है। अमेरिका, भारत और ब्रिटेन में रिकॉर्ड तोड़ने वाले शेयर बाजारों में पर्याप्त यूनिकॉर्न आईपीओ नहीं आए हैं। रिपोर्ट के अनुसार दुनिया के यूनिकॉर्न की यह सूची व्यक्तियों को नए क्षेत्रों में मूल्य सृजन करने और देशों और शहरों को उनकी भविष्य की अर्थव्यवस्था के लिए यूनिकॉर्न के महत्व को पहचानने के लिए प्रेरित कर सकती है। रिपोर्ट में कहा गया है, हां, कुछ असफल हो जाएंगे, और जब ऐसा होता है तो पर बड़े पैमाने पर मीडिया का ध्यान उस पर जाता है, जैसा कि भारत में ऑनलाइन शिक्षा प्लेटफॉर्म बायजू के मामले में मीडिया में खबरें दिख रही हैं । इसके बावजूद यूनिकॉर्न को नई अर्थव्यवस्था के लिए स्वाभाविक रूप से महत्वपूर्ण माना जाता है। दुनिया के 53 देशों में यूनिकॉर्न हैं आते हैं, पिछले साल यूनिकॉर्न वाले देशों की संख्या 48 थी। दुनिया के यूनिकॉर्न 291 शहरों में फैले हुए हैं, बीते वर्ष यह संख्या 271 थी। आज भी अमेरिका यूनिकॉर्न का मक्का बना हुआ है और 703 यूनिकॉर्न के साथ पहले नंबर पर है। उसके बाद 340 यूनिकॉर्न के साथ चीन दूसरे नंबर पर है। हुरुन के अनुसार दुनिया भर में 1,453 यूनिकॉर्न हैं, जो एक नया विश्व रिकॉर्ड है । जो बीते वर्ष की तुलना में इसमें 7 प्रतिशत या 92 यूनिकॉर्न ज्यादा हैं।

पूर्व विधायक हीराराम तूफानी का दिल्ली में निधन

नवीन मेल संवाददाता। रांची

कांके के पूर्व विधायक हीराराम तूफानी का दिल्ली के डॉ राम मनोहर लोहिया अस्पताल में रविवार को निधन हो गया। देर शाम उनका पार्थिव शरीर रांची हवाई अड्डे पहुंचा और उनके पैतृक निवास पलामू चला गया। सोमवार को उनका अंतिम संस्कार किया जाएगा। उनके पुत्र आनंद कुमार ने बताया कि स्वर्गीय हीराराम तूफानी 1977 में जनता पार्टी के टिकट से कांके विधानसभा क्षेत्र से चुने गए और 1980 तक कांके क्षेत्र का प्रतिनिधित्व किया। इसी मां 3 जुलाई को निमोनिया हो जाने के बाद उन्हें गुरुग्राम के मेदांता अस्पताल में अस्पताल में भर्ती कराया गया था। निमोनिया के बाद इंफेक्शन हो जाने पर इलाज के लिए मेदांता हॉस्पिटल से डॉक्टर राम मनोहर लोहिया अस्पताल शिफ्ट कर दिया गया था। रविवार को सुबह 9:25 बजे उन्होंने अंतिम सांस ली। हीराराम तूफानी जनता पार्टी के अच्छे नेताओं में माने जाते थे और उन्होंने अपने कार्यकाल में कांके क्षेत्र के विकास कार्यों में विशेष रूप से रूचि ली थी।विधानसभा में उनका पार्थिव शरीर लाया गया जहां उन्हें श्रद्धांजलि दी गई।

पार्थिव शरीर पलामू में उनके पैतृक निवास ले जाया गया अंतिम संस्कार आज

भू-माफिया के खिलाफ जारी रहेगा संघर्ष : बाबूलाल मरांडी

रांची। प्रदेश भाजपा अध्यक्ष बाबूलाल मरांडी ने कहा कि भू-माफिया के खिलाफ संघर्ष जारी रहेगा। बाबूलाल ने रविवार को एक्स पर पोस्ट कर कहा कि रांची के मोरहाबादी मैदान में आदिवासी संगठनों ने आदिवासियों की रैयती जमीनों की लूट के खिलाफ धरना-प्रदर्शन किया था। इसमें वह भी शामिल हुए थे। बाबूलाल ने लिखा कि विगत पांच वर्ष के दौरान जेएमएम-कांग्रेस सरकार के संरक्षण में भू माफियाओं और अधिकारियों की मिलीभगत से सीएनटी-एसपीटी एक्ट का उल्लंघन कर सैकड़ों एकड़ आदिवासी जमीन पर लोगों ने कब्जा कर लिया है। गरीब आदिवासियों की जमीनों को भू-माफिया के चंगुल से मुक्त कराने तक हमारा संघर्ष जारी रहेगा। हेमंत सोरेन परिवार ने हाई कोर्ट में 108 जमीन की डीड जमा की है। कांग्रेस शासनकाल में अपनी जमीन से विस्थापित लोगों का पुनर्वास भी हेमंत सोरेन की सरकार नहीं करा पायी है।

मैं शांति से बैठा था, तभी पुलिस ने लाठी बरसा दी : देवेंद्र नाथ महतो

नवीन मेल संवाददाता। रांची

सहायक पुलिस पर हुए लाठी चार्ज में घायल देवेंद्र नाथ महतो ने राष्ट्रीय नवीन मेल के संवाददाता से बातचीत की। उन्होंने कहा कि सहायक पुलिसकर्मियों की मांगों को लेकर सीएम आवास के बाहर शांति से मैं बैठा था। कोई गतिविधि नहीं कर रहा था। फिर भी प्रशासन ने मेरे ऊपर जानलेवा लाठी चार्ज किया। इस दौरान मेरे पूरे शरीर में 18 जगह चोटें आयी है। कई साथियों ने पुलिस की लाठी को अपने पर ले लिया, जिससे मेरी जान बच पायी। बेहोशी हालत में साथियों ने कंधे पर टांग कर मुझे रिम्स में भर्ती कराया। यह घटना पूरी तरह से राजनीति साजिश है। मुझे राजनीतिक में आने से कई दिग्गजों की कुर्सी हिल रही है। इस दौरान उनसे कुछ प्रश्न भी पूछा गया...

प्रश्न : अब आगे की रणनीति क्या हैं?

उत्तर : इस राज्य का गठन आदिवासियों व मूलवासियों के हितके लिए हुआ था। आज यहां के मूलवासी और आदिवासी अपने अधिकार से वंचित हैं। झारखंड आंदोलन में जो शहीद हुए आंदोलनकारियों का सपना आज भी अधूरा है।

प्रश्नः पावर में आएंगे तो क्या करेंगे?

उत्तर : झारखंड में आदिवासी- मूलवासी के लिए नियोजन नीति कानून बनाकर हक दिलाना प्राथमिकता में रहेगा। स्पष्ट संवैधानिक नियम नीति लागू कर प्रादर्शितापूर्ण प्रतियोगिता परीक्षा कराकर युवाओं को रोजगार से जोड़ेंगे। झारखंड के खनिज संपदा का उपयोग झारखंड के लिए विकास करना चाहता हूं। जल, जंगल, जमीन, भाषा, संस्कृति और परंपरागत रीति रिवाज का संरक्षण करना चाहता हूं। भ्रष्टाचार को खत्म करना चाहता हूं।

प्रश्न : कॉर्पोरेट के सहयोग से चुनाव लड़ने वाली पार्टियों का मुकाबला कैसे करेंगे?

उत्तर : लोकतंत्र में राजनीतिक जनता के सहयोग से होता है। जनता के सहयोग से मैं जनता के लिए करूंगा। कॉर्पोरेट के सहयोग से चुनाव लड़ने वाले पार्टियां पहले कॉर्पोरेट के हित के लिए ही काम करेगी ना की जनता के लिए। हम मुट्ठी भर चावल सहयोग रूपी आशीर्वाद से कॉर्पोरेट वाले लोगों से मुकाबला करेंगे।

अमन साहू गिरिडीह से चाईबासा जेल में शिफ्ट किया गया

पश्चिमी सिंहभूम। गिरिडीह जेल में बंद अमन साहू को रविवार को चाईबासा जेल में शिफ्ट किया गया। अमन साहू को बीते 20 जून को पलामू जेल से गिरिडीह जेल में शिफ्ट किया गया था, जिसके बाद अमन साहू ने जेल में विशेष सुविधा नहीं मिलने को लेकर जेल अधीक्षक के घर पर गोलीबारी की साजिश रची थी। हालांकि घटना को अंजाम देने से पहले एटीएस ने अमन साहू गिरोह के चार गुर्गों को गिरफ्तार किया। गोपनीय तरीके से रविवार सुबह चार बजे कड़ी सुरक्षा के बीच अमन साहू को चाईबासा जेल में शिफ्ट किया गया। जेल में बंद अपराधी अमन साहू को पिछले ढाई साल में नौ बार एक जेल से दूसरे जेल में शिफ्ट किया गया। इसके बाद भी उसका आतंक कम होने का नाम नहीं ले रहा है।

बिरसा मुंडा केंद्रीय कारा से रिहा हुए 10 बंदी

नवीन मेल संवाददाता। रांची

बिरसा मुंडा केंद्रीय कारा होटवार से रविवार को 10 बंदी रिहा हुए। झालसा के निर्देश पर बिरसा मुंडा केंद्रीय कारा में जेल अदालत का आयोजन किया गया। इस दौरान विभिन्न न्यायालयों में लंबित वाद निष्पादन के लिए 10 बंदियों का आवेदन जेल अदालत के लिए समर्पित किया गया। आठ वादों का निष्पादन करते हुए 10 बंदियों को दोष स्वीकार के उपरांत अदालत का लाभ देते हुए कारागार से मुक्त किया गया। मौके पर कमलेश बेहरा, डालसा सचिव, मनोज कुमार इंदरवार, न्यायिक दंडाधिकारी, प्रथम श्रेणी, विजय कुमार यादव, रेलवे न्यायिक दंडाधिकारी, कविता खती और स्वीकृति विनया एलएडीसी अधिवक्ता सह जेल विजिटर अधिवक्ता, कारापाल, सहायक कारापाल और काराकर्मी उपस्थित थे। जेल अदालत सह विधिक जागरूकता शिविर में बंदियों को विधिक जागरूकता के अंतर्गत एलएडीसी अधिवक्ता, रांची द्वारा नालसा एवं डालसा द्वारा बंदियों को दी गई कानूनी सुविधाओं के बारे में विस्तारपूर्वक बताया गया और बंदियों से प्रतिक्रिया भी ली गई।

समाहरणालय कर्मचारियों की आज से अनिश्चितकालीन हड़ताल

रांची। समाहरणालयकर्मी सोमवार से अनिश्चितकालीन हड़ताल पर जाएंगे। अपनी नौ सूत्री मांगों को लेकर समाहरणालयकर्मी लगातार आंदोलन कर रहे थे। समाहरणालय के कर्मचारी झारखंड अनुसचिवीय कर्मचारी संघ (समाहरणालय संवर्ग) के बैनर तले आंदोलन कर रहे हैं।

संघ ने हड़ताल पर जाने की सूचना उपायुक्त राहुल कुमार सिन्हा को दे दी है। इससे पूर्व कर्मचारियों ने काला बिल्ला लगा कर काम किया था और एक दिन कलमबंद हड़ताल भी की थी, लेकिन उनकी मांगों पर विचार नहीं किए जाने पर सोमवार से अनिश्चितकालीन हड़ताल की घोषणा की गयी है। संघ के विकास दुबे ने बताया कि नौ सूत्री मांगों को लेकर कई बार सरकार का ध्यान आकृष्ट कराया गया।

श्री श्याम मंदिर में गुरु पूर्णिमा उत्सव मना

नवीन मेल संवाददाता। रांची

गुरु पूर्णिमा पर श्री श्याम मित्र मंडल द्वारा हरमू रोड के श्री श्याम मंदिर में गुरु पूर्णिमा उत्सव आयोजित किया गया। इस अवसर पर खाटू नरेश मंदिर में विराजमान सभी देवी देवता एवं गुरुजनों को नवीन पोशाक पहनाकर दिव्या मनोहारी श्रृंगार किया गया। श्रृंगार आरती प्रातः 8:30 बजे करके गुरुपूजन चंदन वंदन किया गया। भक्त शिरोमणि ब्रह्मलीन 1008 आलू सिंह जी के तैल चित्र पर भक्तजनों ने माथा टेककर मनोकामना प्रस्तुत किया।

प्रातः 9:15 बजे से 27 वा श्री सत्यनारायण कथा श्री शालिग्राम पूजन मंदिर के आचार्य द्वारा करवाया गया। भक्तजनों ने कथा में बैठकर अपनी मनोकामना अर्जी लगाई।

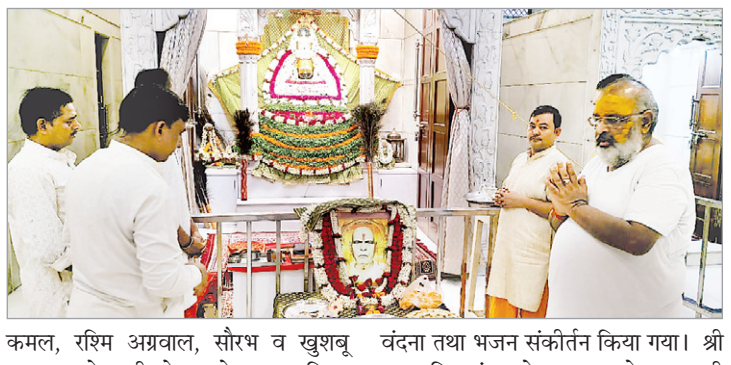

कमल, रश्मि अग्रवाल, सौरभ व खुशबू अग्रवाल ने सभी पोषक सेवा तथा विष्णु बिंदल संजीव कुमारी शिखा ने श्रृंगार सेवा निवेदित की। गुरुपूजन का कार्यक्रम दूसरी बेला संध्या 4:30 बजे से पुणे प्रारंभ हुआ। केसरिया पेडा का भोग लगाया गया। गुरु वंदना तथा भजन संकीर्तन किया गया। श्री श्याम मित्र मंडल के अध्यक्ष सुरेश सरावगी प्रथम महामंत्री विश्वनाथ नारसरिया श्रवण ढानढनिया श्याम सुंदर शर्मा गौरव अग्रवाल मोनू पंकज गाड़ोदिया कमल अग्रवाल संजीव कुमार राजेश कतारुका स्नेह पोद्दार सलज अग्रवाल सोनू संजय सराफ रौनक पोद्दार सहित अन्य ने गुरु पूजन करके भजनों का गायन किया। श्री श्याम मंदिर हरमू रोड गुरु पूजन करने के लिए भक्तों की कतार लगी रही।

आज महारुद्राभिषेक

श्रावण माह के प्रारंभ के प्रथम सोमवार 22/7 /24 को श्री श्याम मंदिर में श्री श्यामेश्वर महादेव का रुद्राभिषेक संध्या 4:00 बजे से होगा। मंडल के तरफ से प्रथम रुद्राअभिषेक मंडल के मंत्री श्याम सुंदर शर्मा अपने परिवार के साथ करेंगे।उपरूक्त सभी जानकारी मंडल के मंत्री गौरव अग्रवाल मोनू ने दी।

पूजा और साधना में भाव का होना जरूरी : मां विजया

रांची। अंतरराष्ट्रीय इस्सयोग समाज की ओर से टाना भगत इनडोर स्टेडियम, रांची के सभागार में रविवार को गुरु-पूर्णिमा महोत्सव का आयोजन किया गया। इसमें इंग्लैंड, जापान समेत देश-विदेश के हजारों इस्सयोगी शामिल हुए। सद्गुरुमाता मां विजया ने कहा कि सबके हृदय में भावनाएं होती हैं, भाव होते हैं। भाव है तो ही भगवान हैं। इसके अभाव में भगवान और सद्गुरु नहीं मिल सकते। इसलिए पूजा व साधना भाव से की जानी चाहिए। माताजी ने कहा, गुरु पूर्णिमा की तिथि से वर्षा ऋतु के चार महीने, जिसे चतुर्मास भी कहा जाता है।

रांची के पहाड़ी मंदिर में सावन महोत्सव का शुभारंभ

कलाकारों ने किया शिव तांडव

नवीन मेल संवाददाता। रांची

राजधानी रांची के पहाड़ी मंदिर में रविवार को सावन महोत्सव का शुभारंभ किया गया। गणेश वंदना से इसकी शुरूआत की गई, जहां शिव-पार्वती के जीवंत स्वरूप को दशार्या गया।

डांस झारखंड के कलाकारों द्वारा शिव तांडव किया गया। उसके बाद सभी अतिथियों को अंगवस्त्र एवं पहाड़ी बाबा की प्रतिमा देकर स्वागत किया गया। सभी अतिथियों द्वारा महाकाल मंदिर में महाआरती एवं पूजा की गयी। इसके बाद प्रसाद का वितरण किया गया।

मौके पर पूर्व केंद्रीय मंत्री सुबोधकांत सहाय, प्रदेश कांग्रेस अध्यक्ष राजेश ठाकुर, राज्य धार्मिक न्यास बोर्ड के अध्यक्ष जय शंकर पाठक, रांची विधायक सीपी सिंह, गौ सेवा आयोग के अध्यक्ष राजीव रंजन, रांची के उपायुक्त राहुल कुमार सिन्हा, नगर निगम प्रशासक अमित कुमार, एसएसपी चंदन कुमार सिन्हा, सदर अनुमंडल पदाधिकारी उत्कर्ष कुमार, महाधिवक्ता राजीव रंजन, नमन ठाकुर, सावन महोत्सव की अध्यक्षता समिति के अध्यक्ष एनएन पांडेय, सचिव राकेश सिन्हा, समिति के उपाध्यक्ष कुमार राजा, कोषाध्यक्ष विनोद कुमार, वित्त प्रभारी राजेश साहू, प्रवक्ता बादल सिंह, अरुण वर्मा, रंजीत बिहारी, अजय श्रीवास्तव, अजय सिंह, राजेंद्र सिंह, गगन कुमार, प्रेम वर्मा, राज कुमार तलेजा, दीपक नंदा, अमन सिंह, मंदिर के पुजारी पिंटू बाबा, मनोज मिश्रा समेत अन्य मौजूद थे।

कैमरून में फंसे झारखंड के 27 प्रवासी श्रमिक आज पहुंचेंगे मुंबई

नवीन मेल संवाददाता। रांची

अफ्रीकी देश कैमरून में फंसे झारखंड के सभी 27 प्रवासी श्रमिकों की सोमवार को स्वदेश वापसी हो जाएगी। वे मुंबई पहुंचेंगे। उसके बाद सभी श्रमिकों को राज्य सरकार द्वारा ट्रेन से घर पहुंचाया जाएगा। हालांकि ट्रेनों की रूट सारणी को विभाग द्वारा अभी तक सार्वजनिक नहीं किया गया है। जानकारी के मुताबिक एलएनटी कंपनी द्वारा सभी श्रमिकों को उनके बकाया वेतन भुगतान के साथ हवाई टिकट का भी इंतजाम किया गया है। इससे श्रमिकों के साथ उनके परिजनों ने भी राहत की सांस ली है। बता दें कि झारखंड के 27 श्रमिक मार्च माह में एलएंडटी कंपनी के अधीन विनायक पावर की ठेकेदारी में ट्रांसमिशन लाइन का काम करने के लिए कैमरून गए थे। वहां चार माह काम करने के बावजूद ठेकेदार की ओर से मजदूरी का भुगतान नहीं किए जाने से श्रमिकों के समक्ष खाने-पीने का संकट खड़ा हो गया था। इससे तंग आकर श्रमिकों ने सोशल मीडिया पर वीडियो के माध्यम से अपनी दुर्दशा व्यक्त की थी। श्रमिकों ने केंद्र और राज्य सरकार से बकाया वेतन का भुगतान तथा स्वदेश वापसी की गुहार लगाई थी। मामले की जानकारी मिलने के बाद विभागीय सचिव ने केंद्रीय विदेश मंत्रालय से मामले पर संज्ञान लेकर श्रमिकों को उनके वैध बकाया सुनिश्चित करने और सुरक्षित वापसी के लिए आवश्यक व्यवस्था करने की मांग की थी। वहीं, राज्य प्रवासी नियंत्रण कक्ष द्वारा एलएंडटी कंपनी के कोलकता हेड ऑफिस से संपर्क कर मामले पर कार्रवाई करने की बात कही गई। इसके बाद विगत 17 जनवरी को सभी 27 श्रमिकों का बकाया भुगतान कराया गया।

एनटीपीसी ने ब्लाइंड स्कूल में कंप्यूटर का किया वितरण

रांची। दिव्यांग बच्चों के बीच कंप्यूटर कौशल प्रशिक्षण को बढ़ावा देने के लिए एनटीपीसी मुख्यालय रांची ने स्वयंसिद्ध लेडीज क्लब के सहयोग से सेंट माइकल ब्लाइंड स्कूल में दो डेस्कटॉप कंप्यूटर वितरित किया। क्लब की अध्यक्ष रेखा जैन ने कहा कि यह छात्रों को कंप्यूटर कौशल के साथ सशक्त बनाने में मदद करेगा। उन्हें प्रोफेशनल रूप से विकसित करने के लिए स्वतंत्र बनाएगा। इस अवसर पर उपाध्यक्ष शिखा रस्तोगी, पूनम जैन, दीपक केसरी, परमेश्वरी आदि मौजूद थे।

हरिमती मंदिर दुर्गा पूजा समिति के अध्यक्ष बने सुप्रियो भट्टाचार्य

नवीन मेल संवाददाता। रांची

लालपुर वर्दवान कंपाउंड स्थित हरिमति मंदिर दुर्गोत्सव कमेटी की बैठक रविवार को हुई। बैठक में पिछले एक साल का आय-व्यय प्रस्तुत किया गया। बैठक में इस साल की दुर्गा पूजा को भव्य रूप से मानने का प्रस्ताव पारित किया गया। साथ ही बैठक में नई कमेटी का गठन किया गया, जिसमें सुप्रियो भट्टाचार्य को सर्वसम्मति से अध्यक्ष बनाया गया।

सचिव के लिए दो प्रत्याशी बिरेन चक्रवर्ती और मानव घोष दस्तीदार के बीच चुनाव हुआ, जिसमें बिरेन चक्रवर्ती को जीत हासिल हुई। साथ ही उपाध्यक्ष विजय चौधरी, केपी साहू, अनिल जायसवाल और प्रदीप विश्वास को बनाया गया। संयुक्त सचिव अतुल दोलाई, नवीन अग्रवाल, चिरंजीत पाल, सहायक सचिव विशाल अग्रवाल, विशाल चौधरी, विश्वजीत बिस्वास, आर्को बोस, कोषाध्यक्ष गौरव घोष दस्तीदार और सह कोषाध्यक्ष संजीव बोस के साथ 11 कार्यकारिणी सदस्य का गठन किया गया।

'एक पेड़ मां के नाम' किया गया पौधरोपण

नवीन मेल संवाददाता। रांची

गुरु पूर्णिमा और चल रहे वन महोत्सव पर इको टास्क फोर्स, जूलॉजी विभाग, सेमेस्टर 2 के छात्र, सेंट जेवियर्स कॉलेज, रांची ने भारतीय सेना, 2/5, गोरखा राइफल के सहयोग से प्रधानमंत्री की पहल 'एक पेड़ मां के नाम' बैनर तले पौधरोपण अभियान चलाया। पर्यावरण संरक्षण आज विश्व के लिए चिंता का विषय है। कार्बन डाइऑक्साइड के स्तर में वृद्धि से हमारे ग्रह का वार्षिक औसत तापमान बढ़ गया है। हमारी धरती माता ग्लोबल वार्मिंग और जलवायु परिवर्तन के प्रभावों को देख रही है। प्रधानमंत्री मोदी द्वारा शुरू किया गया एक पेड़ मां के नाम अभियान जलवायु परिवर्तन का सही जवाब है। इस कार्यक्रम को नामकुम छावनी के ओटीएम आवास क्षेत्र में पौधारोपण किया गया । गोरखा राइफल के सदस्यों ने अपने परिवारों के साथ इस अभियान में बड़े उत्साह और भावना के साथ भाग लिया। फलदार एवं फूलदार पौधों के कुल 100 पौधे लगाए गए। सेंट

जूलॉजी विभाग, सेंट जेवियर्स कॉलेज, रांची और भारतीय सेना, 2/5, गोरखा राइफल ने किया पौधरोपण

जेवियर कॉलेज के जूलॉजी विभाग की सेमेस्टर 2 की सुश्री ऋचा ने हमारे जीवन में पेड़ों के महत्व पर प्रकाश डाला कि वे पर्यावरण से कार्बन डाइऑक्साइड को अवशोषित करके प्रदूषण और ग्लोबल वार्मिंग को कम करने में मदद करते हैं। कार्यक्रम का आयोजन प्राणीशास्त्र विभाग की एचओडी डॉ. भारती सिंह रायपत और डॉ. प्रिया श्रीवास्तव के मार्गदर्शन में किया गया। इसका संचालन संकाय डॉ. पिपस कुमार और सुश्री कंचिता ने किया। कार्यक्रम का समापन जूलॉजी विभाग के सेमेस्टर 2 की सुश्री सारा सरीफ द्वारा प्रतिभागियों को पेड़ों और पर्यावरण के लाभों के बारे में जागरूक करते हुए धन्यवाद प्रस्ताव के साथ एक अच्छे नोट पर किया गया।

पांच सौ पौधे लगाए गए

रांची । बैंक ऑफ इंडिया एससी एसटी ओबीसी इंप्लाइज संगठन झारखंड स्टेट यूनिट की एजेंसी आंचल के तत्वाधान में रविवार को पौधरोपण कार्यक्रम किया गया। खिजरी प्रखंड के संत एनी हॉस्पिटल परिसर में संगठन के पदाधिकारियों और सदस्यों द्वारा 500 पौधे लगाए गए। संगठन के महासचिव अरुण जॉन प्रबल कार्यकारी अध्यक्ष सुनील लकड़ा संयुक्त महासचिव प्रकाश सुरुंडा उप महासचिव मनीष नारायण महिला विंग की अध्यक्ष संतोषी मैडम सहायक महासचिव भारत लाल ठाकुर उपाध्यक्ष प्रकाश उरांव और कार्यकारिणी के सदस्य मोहम्मद अली हसन सुरेश भगत हरीश सिंह और कुलाटू शाखा के प्रबंधक मनीष कुमार ने अपने 50 सहयोगियों के साथ सहभागिता सुनिश्चित की। इस अवसर पर निर्णय लिया गया कि हर साल संगठन द्वारा 500 पौधे लगाए जाएंगे।

गायत्री मंदिर परिसर में पौधरोपण

रांची। भाजपा प्रदेश चुनाव प्रबंधन प्रमुख मृत्युंजय शर्मा की पहल पर कर्तव्यपथ संस्था एवं गायत्री परिवार की ओर से रविवार को पौधरोपण कार्यक्रम का आयोजन किया गया। रांची के गायत्री प्रज्ञा पीठ, धुर्वा में यह कार्यक्रम हुआ। बताया गया कि प्रधानमंत्री मोदी के आह्वान पर एक पेड़ मां के नाम अभियान के तहत यह कार्यक्रम किया गया। मौके पर गायत्री मंदिर के अध्यक्ष मनोज राय, अभिषेक, अभिनव मौजूद थे।

'आइए धन्यवाद करे माता पिता का'कार्यक्रम संपन्न

नवीन मेल संवाददाता। रांची

मारवाड़ी युवा मंच रांची समर्पण शाखा एवं राष्ट्रीय सेवा योजना द्वारा रविवार को कार्यक्रम 'आइए धन्यवाद करे माता पिता का' आर्यभट ऑडिटोरियम मोरबादी में संपन्न हुआ। कार्यक्रम की शुरूआत दीप प्रज्वलित कर के की गई। अतिथियों एवं राष्ट्रीय, प्रांतीय, एवं उपस्तिथ संस्थाओं के साथियों को सम्मानित किया। शाखा अध्यक्ष विनीता सिंघानिया ने स्वगत उदगार देते हुए सभी का सस्वागत किया एवं समर्पण शाखा की संक्षिप्त जानकारी सबके सम्मुख रखी। मुख्य अतिथि आईजी अखिलेश झा ने समर्पण शाखा, युवा मंच एवं इस कार्यकम की मुक्त कंठ से प्रशंसा की। विशिष्ट अतिथि के रूप में राँची यूनिवर्सिटी के कुलपति अजीत कुमार सिन्हा एवं उद्घाटन कर्ता के रूप में प्रांतीय अध्यक्ष अरुण गुप्ता उपस्थित थे। कार्यक्रम के मुख्य वक्ता भावीन जे शाह थे जो सूरत गुजरात से आए थे। उन्होंने अपनी बातों से सभी श्रोताओं को मंत्र मुग्ध कर दिया। झारखन्ड प्रांतीय मारवाड़ी युवा मंच की स्थापना की पूर्व संध्या पर पूर्व प्रांतीय अध्यक्षों का सम्मान समारोह किया गया। उपस्थित पूर्व प्रांतीय अध्यक्ष को मोमेंटो एवं अंग वस्त्र देकर सम्मान किया गया, जिनमे गोविंद मेवाड़ा, नंदकिशोर अग्रवाल, विनय अग्रवाल, प्रवीण जैन छाबड़ा, राकेश मोदी, अभिषेक अग्रवाल, स्व. विनय जालान की धर्म पत्नी सुमन जालान को सम्मानित किया गया। इस शानदार कार्यक्रम में 500 से ज्यादा लोग में शामिल हुए एवं कार्यकम के उपरांत समर्पण शाखा की भूरी - भूरी प्रशंसा की एवम कहा इस तरह के कार्यकम आयोजित होते रहने चाहिए।

आर्ट ऑफ गिविंग के झारखंड इकाई की वार्षिक बैठक संपन्न

नवीन मेल संवाददाता। रांची

झारखंड विधानसभा सभागार के समीप गाला बैंक्वेट हॉल में आर्ट ऑफ गिविंग के झारखंड इकाई की वार्षिक बैठक आयोजित की गई। बैठक में पूरे वर्ष आर्ट ऑफ गिविंग के अंतगर्त किये गये सामाजिक कार्यो एवं 17 जून 2024 को पूरे राज्य में आयोजित आर्ट ऑफ गिविंग दिवस पर आयोजित कायर्क्रम के संबंध में वार्ता की गई। बैठक के दौरान आर्ट ऑफ गीविंग भुवनेष्वर की ओ से वीडियो के माध्यम से एक प्रस्तुति तथा आर्ट ऑफ गीविंग की झारखण्ड शाखा के द्वारा पूरे राज्य में किये गये आयोजन के संबंध में निमित्त प्रस्तुति दी गई जिसे हॉल में उपस्थित सभी लोगों के द्वारा सराहा गया।

इस बैठक में शेखर बोस, सचिव आर्ट ऑफ गिविंग, झारखण्ड शाखा के द्वारा आगन्तुकों का विषेषकर प्रो. डॉ. अच्युता समान्त का झारखण्ड की सरजमीं पर स्वागत करते हुये इसे एक नया अध्याय बताया। बैठक को संबोधित करते हुए समिति के अध्यक्ष ने किट, किस विश्वविद्यालय एवं आर्ट ऑफ गिविंग के संस्थापक प्रोफेसर डॉक्टर अच्युत सामन्ता का स्वागत करते हुए

उनके इस बैठक में भाग लेने को एक बहुत बड़ा दिन बताया। उन्होंने कहा कि इस वर्ष आर्ट ऑफ गिविंग की झारखंड शाखा के द्वारा आयोजित कायर्क्रमों के पश्चात झारखंड शाखा के सदस्यों का मनोबल बना है और यही कारण है कि स्वयं प्रोफेसर अच्युता रहे सामंत यहां उपस्थित हैं। कायर्क्रम के प्रारम्भ में प्रो. डॉ. अच्युत सामंत का स्वागत झारखंड के पारंपरिक गीत एवं नृत्य से किया गया। झारखंडी बालाओं ने तिलक लगाकर उनका अभिनंदन किया। आज के कार्यक्रम में आर्ट ऑफ गिविंग की झारखंड शाखा के द्वारा उन्हें समाज सेवा एवं शिक्षा के क्षेत्र में किए गए कार्य के लिए लाइफटाइम अचीवमेंट अवार्ड तथा प्रशस्ति पत्र देकर सम्मानित किया गया।

उन्होंने इस अवसर पर झारखंड में भी अपनी सोच को जिसमें गरीब बच्चों को निशुल्क शिक्षा मिल सके के लिए सतत प्रयास करने का आश्वासन दिया। इस अवसर पर प्रो0(डॉ0) अच्युत सामंत आर्ट ऑफ गिविंग झारखण्ड, शाखा के द्वारा विभिन्न क्षेत्रों उल्लेखनीय काय करने वाले सम्मनित व्यक्तियों को म्मानित भी किया जिसमें झारखंड सीआईएसएफ के समादेष्टा, हरेंद्र नारायण, पत्रकार सुरेंद्र सोरेन, सरदार इंद्रजीत सिंह, मानस सिन्हा, तापस चक्रवर्ती, डॉ0 मधुकांत पाठक, विश्वनाथ सिंह, भोलानाथ सिंह, डॉन बॉस्को स्कूल मैक्लुस्कीगंज के प्राचार्य टीडी जोशी, जगदीश सिंह जग्गू, निमर्ल कृष्ण देव, प्रमोद कुमार एवं मारवाड़ी सहायक समिति को खेल एवं समाज कल्याण हेतु किये कार्य के लिये लाईफ टाईम अचिवमेंट अवार्ड प्रदान कर सम्मानित किया।

एचईसी के मुद्दे पर त्रिपक्षीय वार्ता 23 को

नवीन मेल संवाददाता। रांची

एचईसी बचाओ मजदूर जनसंघर्ष समिति व यूनियन प्रतिनिधियों की संयुक्त बैठक धुर्वा स्थित राजद महासचिव कैलाश यादव के आवासीय कार्यालय में हुई। बैठक के दौरान श्री यादव ने प्रतिनिधियों को बताया की एचईसी बचाओ मजदूर जनसंघर्ष समिति के द्वारा प्रस्तावित 8' सूत्री मांग पत्र को लेकर आगामी दिनांक 23 जुलाई को झारखंड सरकार में श्रम रोजगार कौशल विकास प्रशिक्षण एवं उद्योग मंत्री सत्यानंद भोक्ता से नेपाल हाउस स्थित मंत्री कार्यालय में दिन के 11 बजे से त्रिपक्षीय वार्ता होगी। उस दौरान राष्ट्रीय जनता दल से 10 एवं एचईसी बचाओ मजदूर जनसंघर्ष समिति से 10 प्रमुख लोग उपस्थित रहेंगे। वार्ता में श्रम एवं उद्योग मंत्री सत्यानंद भोक्ता, उद्योग सचिव, एचईसी सीएमडी तथा यूनियन प्रतिनिधि रहेंगे।

एचईसी बचाओ मजदूर जनसंघर्ष

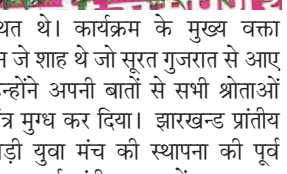

समिति के मीडिया प्रभारी मनोज पाठक ने कहा कि राज्य सरकार के मंत्री द्वारा इस विषय पर त्रिपक्षीय वार्ता रखवाना बड़ी उपलब्धि है। कर्मचारियों को भरोसा और मनोबल दोनों बढ़ा है। उम्मीद करते हैं 23 जुलाई को त्रिपक्षीय वार्ता कुछ हल निकलेगा।

आज की बैठक में मनोज पाठक, हरेंद्र प्रसाद, प्रमोद कुमार रामकुमार सिंह, शब्बर फातमी, संतोष राय, रंथू लोहार सज्जाद अंसारी, महेंद्र कुमार, शारदा देवी, मुकेश सोनी, शिव कुमार सिंह, संजय सिंह, मैनेजर राय, रामप्रकाश प्रसाद, प्रमोद वैद्य, सचिन कु यादव, दीपक कुमार, मोहन प्रसाद, कमलेश राम, सुनील कुमार, जलेश्वर ठाकुर सहित अन्य मौजूद थे।

न्यूज बॉक्स

वॉटर पोलो प्रतियोगिता का आयोजन

रांची । रविवार को पूर्व प्रांतीय अध्यक्ष प्रवीण छाबड़ा के सम्मान मे वर्धमान कंपाउंड स्थित स्पोर्ट्स एरिना मे रांची शाखा ने वॉटर पोलो प्रतियोगिता का आयोजन किया। प्रतियोगिता मे 4 टीम मे मंच के 28 सदस्यों ने भाग लिया। टीम वेट बंदिट्स विजेता तथा टीम पूल शार्क्स उपविजेता रही। वॉटर पोलो प्रतियोगिता के संयोजक अभिषेक जालान मंच के खेल-कूद प्रभारी विवेक टिबरेवाल एवं प्रवीण शर्मा थे। मंच के प्रवक्ता राघव जालान ने बताया के कार्यक्रम मे मुख्य रूप से मंच रांची शाखा के अध्यक्ष आशीष अग्रवाल, सचिव सोनित अग्रवाल, कोषाध्यक्ष स्पर्ष चौधरी, प्रांतीय अध्यक्ष अरुण गुप्ता, प्रांतीय सचिव सार्थक अग्रवाल, पूर्व प्रांत अध्यक्ष अभिषेक अग्रवाल, प्रवीण छाबड़ा एवं नन्दकिशोर अग्रवाल, प्रांतीय मंडलीय उपाध्यक्ष विशाल पड़िया, प्रांतीय खेलकूद प्रभारी विकास अग्रवाल, निवर्तमान अध्यक्ष अमित चौधरी के साथ कई पूर्व अध्यक्ष एवं अन्य युवा सदस्य उपस्थित थे।

द ब्लैकबोर्ड में हुआ प्रतिभा सम्मान समारोह

रांची। डंगरा टोली स्थित संस्थान द ब्लैकबोर्ड में वर्ष 2024 के टॉपर छात्रों को एक रंगारंग कार्यक्रम में सम्मानित किया गया है। इस कार्यक्रम के मुख्य अतिथि प्रदीप नरसरिया रहे। कार्यक्रम का उद्घाटन मुख्य अतिथि तथा निदेशक सुशांत मिश्रा और विनय सिंह समेत साथी शिक्षकों ने किया। कार्यक्रम में बच्चों द्वारा रंगारंग प्रस्तुति दी गई। कार्यक्रम में झारखंड टॉपर छात्रा स्नेहा को ट्रॉफी मेडल और एक लाख रूपय देकर सम्मानित किया गया।ज्ञात हो संस्थान के 36 बच्चों ने विज्ञान 12वीं की परीक्षा में 90% से ज्यादा अंक प्राप्त किया। साथ ही साथ राज्य के सभी प्रतिष्ठित स्कूल एवं कॉलेज के टॉप टेन में अपनी जगह बनाई है ।कार्यक्रम में बच्चों को संबोधित करते हुए निदेशक सुशांत मिश्रा ने कहा कि यह बच्चों के कड़ी मेहनत एवं शिक्षकों के सही मार्गदर्शन का परिमाण है कि संस्थान के बच्चों ने सभी स्कूल के टॉप टेन में अपना जगह बनाया है और साथ ही साथ स्टेट टॉप 10 में भी अपना स्थान पक्का किया है। इस अवसर पर सम्मानित होने वाले 12वीं के विद्यार्थियों में स्टेट टॉपर रैंक 4 आस्था प्रियदर्शिनी, रैंक 5 श्रीति कुमारी, रैंक 8 कात्यायनी केशरी तथा रैंक 10 माही कुमारी प्रमुख है एवं कक्षा 10वीं के मृदुला सिंह को स्टेट रैंक 7 में अपना स्थान बनाने के लिए सम्मानित किया गया। टॉपर बच्चों को मेडल और शील्ड के साथ साथ स्मार्ट टीवी, टैबलेट, मोबाइल, साइकिल, देकर सम्मानित किया गया।

श्री कृष्ण प्रणामी अन्नपूर्णा भंडारे का वितरण

रांची। संत स्वामी सदानंद जी महाराज के वरिष्ठ सदस्य एवं गुरु जी के परम भक्त शिष्य ओमप्रकाश मीरा देवी आडुकिया की शादी की सालगिरह पर संगीतमय भजन संकीर्तन का भव्य आयोजन किया गया। दोपहर 12:30 बजे से निःशुल्क श्री कृष्ण प्रणामी अन्नापूर्णा भंडारे के प्रसाद का वितरण ओम प्रकाश मीरा देवी आडुकिया के सौजन्य से किया गया। इसके साथ ही मंगल राधिका सदानंद सेवाधाम दिव्यांग आश्रम के प्रांगण में स्थापित सद्गुरु कृपा 'अपना घर आश्रम' (सत्य-प्रेम सभागार) मे रहकर सेवा लाभ ले रहे निराश्रित मानव के दोपहर के समय का भोजन प्रसाद कराया गया। इस कार्य मे संस्था के उपाध्याय निर्मल जालान, राजेन्द्र प्रसाद अग्रवाल सचिव मनोज कुमार चौधरी, विजय अग्रवाल, निर्मल छावनिका, गोविन्द अग्रवाल, अरविंद अग्रवाल, प्रभाष गोयल, विशाल जालान, पवन पौदार, ओमप्रकाश सरावगी, विष्णु सोनी, पुर्णमल सर्राफ, सुरेश चौधरी, नन्द किशोर चौधरी, जयप्रकाश मित्तल, अशोक लाठ, सुनील पोद्दार, अमित पोद्दार, चन्द्रदिप साहु, परमेश्वर साहु, धीरज कुमार गुप्ता। महिला समिति की विधा देवी अग्रवाल, बिमला जालान, उर्मिला पाडिया, रेखा पोद्दार, शोभा जालान,, सरीता अग्रवाल इनके अलावा भी संस्था के बहुत से सदस्य उपस्थित थे।

रांची होकर चलने वाली ट्रेनें रहेंगी प्रभावित

रांची। आद्रा मंडल में विकास कार्य को लेकर ट्रैफिक ब्लॉक लिया जाएगा। इस कारण रांची होकर चलने वाली टाटानगर-हटिया एक्सप्रेस 22, 24 और 26 जुलाई को अपने निर्धारित मार्ग चांडिल-पुरुलिया-कोटशिला-मुरी के स्थान पर परिवर्तित मार्ग चांडिल-गुंडाबिहार-मुरी होकर चलेगी। 28 को रांची-हावड़ा एक्सप्रेस कोटशिला-पुरुलिया-चांडिल-टाटानगर-खड़गपुर होकर चलेगी। इसके अलावा इसी दिन हावड़ा-रांची एक्सप्रेस भी परिवर्तित मार्ग से चलेगी।

अधिकार और शक्ति का प्रयोग सेवा भाव से करें : आर्चबिशप

रांची । हरमू स्थित संत फ्रांसिस चर्च प्रांगण में रविवार को दृढ़करण संस्कार का आयोजन हुआ। आर्चबिशप की अगुवाई में कुल 56 बच्चों ने दृढ़करण संस्कार में शामिल हुए। जिसमें 29 लडकियों और 27 लड़के उपस्थित थे। उन्होंने पल्ली के कैथोलिक विश्वासियों के लिए मिस्सा बलिदान अर्पित की। इस अवसर पर आर्चबिशप विसेंट आइंद ने कहा कि हमें अपने अधिकारों और शक्ति का प्रयोग दूसरों की उत्थान के लिए करना चाहिए। क्योंकि उनकी जिम्मेदारी हमें दी गई है। उन्होंने मानवता के असंवेदनशील और मूक दर्शन व्यवहार की आलोचना की। कहा कि हमें अच्छा मानव और खीस्तीय बन कर जरूरतमंद की सहायता करने के लिए तत्पर रहना है। इसके साथ ही बच्चों को पवित्र आत्मा के वरदान का मर्म समझाया। बच्चों को भावी जीवन में अच्छा, संवेदनशील और जिम्मेदार अगुवा बनने का आह्वान किया। मिस्सा के अंत में सभी पुरोहितों,पल्लीवासियों और बच्चो ने अपने मधुर संगीत से स्वागत किया।उनका आभार प्रकट किया। साथ ही पल्ली के विश्वासियों को एकजुट और मिल कर महाधर्मप्रांत के लिए काम करने की मांग की। मौके पर पल्ली पुरोहित फादर हिलारियुस बारला, फादर मनोज वेंगातनम, फादर इसादोर, फादर प्रेम, फादर सुमित,फादर असीम मिंज समेत अन्य शामिल थे।

डिलिस्टिंग की मांग को लेकर प्रधानमंत्री को पोस्टकार्ड भेजने की शुरुआत

रांची। जनजाति सुरक्षा मंच झारखंड प्रांत के कार्यकर्ताओं की रविवार को वृंदावन कॉलोनी के वनश्री सभागार में बैठक हुई। इसमें डिलिस्टंग की मांग को लेकर प्रधानमंत्री के नाम पोस्टकार्ड लिखा गया। पोस्टकार्ड के जरिए प्रधानमंत्री से राज्य में धर्मांतरित हुए लोगों को अनुसूचित जनजाति के आरक्षण एवं अन्य सुविधाओं से वंचित करने की मांग की गई है। डिलिस्टिंग की मांग नहीं पूरा किये जाने की स्थिति में संगठन की ओर से दिल्ली मार्च, संसद भवन का घेराव, रेल रोको एवं चक्का जाम अभियान समेत विरोध प्रदर्शन के भावी कार्यक्रम को लेकर चर्चा की गई। बैठक में शामिल संगठन के कार्यकताओं से प्रखंड, जिला एवं खंड टोली को मजबूत करने, दिल्ली चलो कार्यक्रम को लेकर राज्य के सभी गांवों में अभियान चलाकर दस लाख लोगों की भागीदारी तय करने, गांव में रहने वाले सरना समाज के लोगों की सूची बनाने का आह्वान किया गया।

नए कानूनों में रखा जाएगा वृद्धों का ध्यान

भागदौड़ और उपभोक्ताबादी संस्कृति से चौंधियाए देश में वृद्धों के साथ उपेक्षा, दुर्व्यवहार, प्रताड़ना बढ़ती जा रही है, बच्चे अपने माता-पिता के साथ बिल्कुल नहीं रहना चाहते, वे उनके जीवन-निर्वाह की जिम्मेदारी भी नहीं उठाना चाहते हैं, जिससे भारत की बुजुर्ग पीढ़ी का जीवन नरकमय बना हुआ है।जीवन-निर्वाह करने की जटिलता एवं उपेक्षा को लेकर समय-समय पर जहां न्यायालयों ने अपनी चिन्ता जतायी है, वहीं सरकार ने कानून बनाकर बुजुर्गों को उन्नत एवं शांति देने के प्रयास किये हैं। वृद्ध माता-पिता की देखभाल एवं भरण-पोषण की जिम्मेदारी से मुंह मोड़ने की घटनाएं तेजी से बढ़ी हैं। अदालतों में गुजारा-भत्ते से जुड़े विवाद बड़ी संख्या में सामने आ रहे हैं। यही वजह है कि केंद्र सरकार वृद्ध माता-पिता की देखभाल के लिये बाध्य करने वाले 2007 के कानून में बदलाव लाकर, इसका दायरा बढ़ाने के मकसद से नये कानून लाने की तैयारी में है। माता-पिता और बुजुर्गों की देखभाल से जुड़े वर्षों पुराने कानून को प्रभावी व व्यावहारिक बनाने की कोशिश निश्चित रूप से सामाजिक एवं पारिवारिक ताने-बाने में वृद्धों को सम्मानजनक जीवन देने की सार्थक एवं सराहनीय कोशिश है। इस समय देश में करीब 10.5 करोड़ बुजुर्ग लोग हैं और 2050 तक इनकी संख्या 32.4 करोड़ तक पहुंच जाएगी। भारत सहित 64 ऐसे देश होंगे जहाँ 30 प्रतिशत आबादी 60 वर्ष से अधिक उम्र की होगी। एकल परिवार के दौर में बुजर्गों की देखभाल और भरण पोषण एक बड़ी समस्या के तौर पर उभर रही है ऐसे में, केंद्रीय मंत्रिमंडल ने बुजुर्गों की देखभाल के लिये मेंटिनेंस ऐंड वेलफेयर ऑफ पैरेंट्स ऐंड सीनियर सिटिजन ऐक्ट 2007 में संशोधन की पहल की है, नये बिल के मुताबिक अब घर के बुजुर्गों की जिम्मेदारी सिर्फ बेटे ही नहीं, बल्कि बहू-दामाद, गोद लिए गए बच्चे, सौतेले बेटे और बेटियों की भी होगी। बिल लाने का मकसद बुजुर्गों का सम्मान सुनिश्चित करना है। पहले वृद्ध माता-पिता अपनी संतानों से दस हजार रुपये तक का गुजारा भत्ता पाने के हकदार थे। बताया जा रहा है कि नये विधेयक के अनुसार अब माता-पिता का गुजारा भत्ता बच्चों की आर्थिक हैसियत से तय होगा। वहीं बच्चों के साथ कटुता कम करने के प्रयासों में माता-पिता व बुजुर्गों को त्यागने अथवा दुर्व्यवहार पर बच्चों को दी जाने वाली सजा में कमी करने की भी तैयारी है। ऐसा सामाजिक संगठनों से विमर्श के बाद किया गया है। क्योंकि लंबी सजा से माता-पिता और बच्चों के संबंधों में ज्यादा खटास बढ़ती है। कहा जा रहा है कि सरकार बजट सत्र में इस विधेयक को पेश कर सकती है। दरअसल, सामाजिक न्याय एवं अधिकारिता मंत्रालय ने बुजुर्गों की देखभाल से जुड़े 2007 के कानून में बदलाव की पहल तब की, जब समाज में बुजुर्गों की अनदेखी व दुर्व्यवहार के मामले तेजी से बढ़े हैं। भारतीय संस्कृति एवं सभी धार्मिक ग्रंथों में माता पिता को भगवान का रूप माना गया है और उनकी निःस्वार्थ सेवा करने की बात कही गयी है, लेकिन इसके बावजूद कई लोग अपने बुजुर्ग माता-पिता की सेवा करना तो दूर उल्टा उन्हें परेशान करते रहते हैं। इसलिये विभिन्न राज्यों की सरकारें बुजुर्ग आत्म-सम्मान के लिये नये कानून बना रही है।

यह वृद्धों को सम्मानजनक जीवन देने की सार्थक एवं सराहनीय कोशिश है

बाबा बैद्यनाथ के दर्शन से समस्त मनोकामनाएं होती हैं पूर्ण

(22 जुलाई, बाबा बैद्यनाथ धाम यात्रा, सावन मेला के प्रारंभ पर विशेष)

आज की बात

विजय केसरी
(कथाकार/स्तंभकार)

झारखंड प्रांत के देवघर जिले में स्थापित बाबा बैद्यनाथ धाम की यात्रा 22 जुलाई से प्रारंभ हो रही है। सावन मास के प्रारंभ होते ही रह यात्रा प्रारंभ हो जाती है। इस यात्रा में भारतवर्ष के विभिन्न प्रांतों के शिवभक्त शामिल होते हैं। ये शिवभक्त गण सुल्तानगंज से गंगाजल लेकर अस्सी किलोमीटर की पैदल यात्रा कर देवघर स्थित बाबा बैद्यनाथ के शिवलिंग पर अर्पित करते हैं। एक कथा के अनुसार सुल्तानगंज से जल लेकर बाबा बैजनाथ धाम स्थित शिवलिंग में जल चढ़ाने के परंपरा की शुरूआत त्रेता युग में हुई थी। सर्वप्रथम त्रेता युग में भगवान राम ने सुल्तानगंज से जल लेकर पैदल कांवर यात्रा कर देवघर स्थित बाबा बैजनाथ धाम में स्थापित शिवलिंग पर जल अर्पित किया था। तब से यह कांवर यात्रा अनवरत जारी है।

हमारे धर्म शास्त्रों में वर्णन है कि बाबा बैद्यनाथ के दर्शन से समस्त मनोकामनाएं पूर्ण होती हैं। इस बार यह कांवर यात्रा सोमवार के दिन से प्रारंभ हो रही है, यह शिव भक्तों के लिए बहुत ही शुभ है? हमारे धर्म ग्रंथों के अनुसार सोमवार का दिन भगवान शिव की आराधना का विशिष्ट दिन होता है। इस दिन शिव मंदिरों में शिव भक्तों की काफी भीड़ देखी जाती है। सावन मास के हर सोमवार के दिन भगवान शिव की फूलों से विशेष सज्जा कर आराधना की जाती है। साथ ही शिव मंदिरों को सजाया भी जाता है। सोमवार के दिन कई भक्त दिन भर उपवास कर संध्या में भगवान शिव की आराधना के पश्चात सिर्फ फल ही ग्रहण करते हैं। एक ऐसी मान्यता है कि सिर्फ सोमवार को भगवान शिव की आराधना करने से भक्तों को पूरे एक सप्ताह के पूजा का फल प्राप्त होता है। हर साल इस यात्रा में लाखों शिव भक्त शामिल होते हैं। इस वर्ष उम्मीद है कि गत वर्ष की तुलना में अधिक शिवभक्त शामिल होंगे। चूंकि गत वर्ष मलमास के कारण कई नए कांवरिया कांवर लेकर इस यात्रा में सम्मिलित नहीं हो पाए थे। वे इस बार इस कांवर यात्रा में जरूर शामिल होंगे। ऐसे भी सालों भर देवघर स्थित वैद्यधाम के दर्शन करने के लिए लाखों शिव भक्त पहुंचते रहते हैं। लेकिन सावन मास की बात ही निराली होती है। सुल्तानगंज से शुरू होने वाली यात्रा, शिवभक्तों के नाच गान और उल्लास देखते बनता है।

शिव भक्तों के बोल बम के नारों से सुल्तानगंज से लेकर बाबा बैजनाथ धाम तक का संपूर्ण क्षेत्र गूंज उठता है। केसरिया वस्त्र में हर एक भोले बाबा के भक्त नजर आते हैं। सभी भक्त ऊंच-नीच, अमीर गरीब का भेद मिटाते हुए बोल बम के नारों के साथ बाबा बैजनाथ धाम की यात्रा पूरी करते हैं। यह यात्रा समस्त देशवासियों को एक होने की सीख भी प्रदान करती है। बाबा भोलेनाथ ऐसे देव हैं, इनकी कृपा सदा अपने भक्तों पर बरसती रहती है। देवों के देव महादेव समस्त भक्तों के सभी कष्टों को दूर भी करते हैं। इस यात्रा में कई शिवभक्त पिछले 30-40 वर्षों से लगातार शामिल होते चले आ रहें हैं। इस यात्रा में कई ऐसे भक्त भी शामिल होते हैं, जो 7-8 वर्ष की उम्र में इस यात्रा में शामिल हुए थे, वे आज भी वृद्धावस्था प्राप्त कर इस यात्रा में शामिल हो रहे हैं। इस यात्रा की सबसे सुखद पहलू यह है कि शिवभक्त जब तक इस यात्रा में चलते रहते हैं घर-द्वार, लोक संसार की चिंताओं से पूरी तरह मुक्त होते हैं। शिव भक्तों का ध्यान बस एक ही जगह केंद्रित होता है, कि सुल्तानगंज से लिया गया यह पवित्र गंगाजल कैसे बाबा भोलेनाथ के शिवलिंग पर अर्पित किया जाए।

बाबा बैद्यनाथ प्रसिद्ध तीर्थस्थलों और बारह ज्योतिर्लिंग में से एक है। इसे भगवान शिव का सबसे पवित्र स्थल माना जाता है। ये एक ज्योतिर्लिंग है, जो शक्तिपीठ भी है। मान्यता है कि इसकी स्थापना स्वंय भगवान विष्णु ने की थी। इस मंदिर में आने वाले भक्तों की सभी मनोकामनाएं पूरी होती हैं। इसलिए मंदिर में स्थापित शिवलिंग को कामना लिंग के नाम से भी जाना जाता है। बाबा बैजनाथ धाम में स्थापित शिवलिंग कामना लिंग के रूप में जाना जाने के कारण हर वर्ष कांवरियों की संख्या में वृद्धि होती रहती है। कामना लिंग के रूप में प्रतिष्ठित होने के कारण सालों भर शिव भक्तों की भारी भीड़ बाबा बैजनाथ धाम के दर्शन हेतु आते रहते हैं। कई भक्त ऐसे भी नजर आते हैं, जिनकी संख्या लाखों में है। भगवान शिव ने उन्हें पुत्र व पुत्री से नवाजा। ऐसे याचक भक्त अपने बच्चों का मुंडन बाबा बैजनाथ धाम की पवित्र धरती पर करवाते देखे जाते हैं। हमारे हिंदू धर्म ग्रंथों के अनुसार बाबा बैद्यनाथ धाम के संदर्भ में मान्यता है कि बैजनाथ धाम की यात्रा कर शिवलिंग पर जल अर्पित करने से मनुष्य के सभी पाप कट जाते हैं।

आपकी बात

गुरु पूर्णिमा : शिष्यों में अर्जुन तत्व जगाने का समय

पंकज जगन्नाथ जयस्वाल

हमारे अद्भुत राष्ट्र भारत में धार्मिक और आध्यात्मिक गुरुओं का समृद्ध इतिहास है। उन्होंने वर्षों से लाखों हिंदुओं को पवित्र मार्ग दिखाया है, इसलिए हिंदू या भारतीय संस्कृति में 'गुरु तत्व' का विशेष महत्व है। हालाँकि, धार्मिक और आध्यात्मिक गुरुओं के रूप में इस महान 'गुरु तत्व' को आत्मनिरीक्षण करना चाहिए और इस तरह से सोचना चाहिए कि उनके लाखों अनुयायी राष्ट्र या भारत माता को खुद से ऊपर रखें। प्रत्येक गुरु को जातिगत भेदभाव और स्वार्थी प्रवृत्तियों को दूर करके हिंदुओं को एकजुट करने का प्रयास करना चाहिए। भले ही हमारे पास गुरुओं की एक लंबी और शक्तिशाली विरासत हो, लेकिन इस्लामी और ईसाई आक्रमणकारियों ने हम पर शासन और शोषण क्यों किया? इतना व्यापक धार्मिक रूपांतरण क्यों है?हर कोई, अमीर या गरीब, शांति और खुशहाल जीवन चाहता है, और धार्मिक और आध्यात्मिक गुरु अपने अनुयायियों को शांतिपूर्ण रहने और खुशी और नैतिक रूप से जीने का तरीका सिखाने का हर संभव प्रयास करते हैं। हालाँकि, अगर आसपास का माहौल शांत और नैतिक नहीं है, सनातन धर्म के प्रति तीव्र तिरस्कार है, तो सनातनी और सनातन धर्म कैसे जीवित रह सकते हैं? धर्म परिवर्तन की वर्तमान दर के साथ सनातन धर्म कैसे टिक पाएगा? परिणामस्वरूप, प्रत्येक गुरु को 'राष्ट्र प्रथम' सिद्धांत पर विचार करना चाहिए; अन्यथा, धर्म के दुश्मन मानवता को नष्ट करने के लिए अपनी शक्ति से सब कुछ बर्बाद करेंगे। गुरु पूर्णिमा, आदि शंकराचार्य, स्वामी विवेकानंद और आचार्य चाणक्य को याद करने और सनातन धर्म और मानवता को बचाने के लिए उनके पदचिह्नों पर चलने का दिन है। अर्जुन तत्व का जागरण परम आवश्यक है। रामचरित मानस में गोस्वामी जी ने गुरु के बारे में विस्तार से बताया है। उन्होंने अपनी चौपाई में कहा है कि-बंदउ गुरु पद कंज कृपा सिंधु नररूप हरि। महामोह तम पुंज जासु बचन रबि कर निकर। अर्थात तुलसीदास जी कहते हैं, मैं गुरु महाराज के चरण कमलों की वंदना करता हूँ, जो दया के सागर हैं और मानव रूप में श्री हरि हैं, तथा जिनके वचन लोभ और स्वार्थ के घने अंधकार को नष्ट करने वाले सूर्य किरणों के समूह के समान हैं। गोस्वामी तुलसीदास जी के अनुसार गुरु वह होता है, जिसके वचनों के अनुरूप कर्म होते हैं। क्या गुरु-शिष्य का रिश्ता किसी अन्य रिश्ते में हो सकता है? क्या अलग-अलग रिश्ते गुरुमय हो सकते हैं? हिंदू शास्त्रों के अनुसार, कृष्ण और अर्जुन दोनों मित्र और जिजा साले भी हैं। वे हमेशा साथ रहे और एक बंधन बनाया। वे मित्र बन गए, लेकिन कुरुक्षेत्र के युद्ध के मैदान में, जब अर्जुन ने दावा किया कि वह एक शिष्य की भावना से पूछ रहा था, तो कृष्ण ने एक गुरु की भावना से बात की, और ज्ञान का अमृत, गीता, उनके होठों से बरसा। जब अर्जुन गुरु तत्व में दृढ़ हो गया, तो श्री कृष्ण ने हर समय उसकी रक्षा की।

देश की बात

छद्म एवं पाखंडी बाबाओं से मुक्ति की सार्थक पहल

ललित गर्ग

भारतीय हिंदू संतों की प्रमुख संस्था अखिल भारतीय अखाड़ा परिषद (एबीएपी) की ओर से चौदह महामण्डलेश्वरों और संतों के निष्कासन की ताजा कार्रवाई पाखंडी एवं छद्म बाबाओं से समाज को मुक्त करने का सराहनीय कदम है। अखाड़ा परिषद की गोपनीय जांच में अखाड़ों से जुड़े ये संत धार्मिक कार्यों के बजाय धनार्जन एवं अधार्मिक कार्यों में लिप्त पाए गए। ऐसे ही अन्य बाबाओं पर व्यभिचार, दुष्कर्म, जादू-टोटके व दूसरे अनैतिक कार्यों के भी आरोप लगते रहे हैं। इनके अलावा सौ से अधिक संतों को अखाड़ा परिषद ने नोटिस भी दिया है। निष्कासित किए गए संतों को अगले साल होने वाले कुंभ में भी प्रवेश नहीं मिलेगा। अखाड़ा परिषद की ताजा कार्रवाई इस तरह के कथित धर्मगुरुओं पर लगाम लगाने की प्रभावी कोशिश मानी जाएगी। इस तरह के प्रयास हर स्तर पर होने चाहिए, ताकि छद्म एवं पाखण्डी धर्मगुरुओं से समाज को मुक्ति मिल सके। आम लोगों में भी विवेक का जागरण जरूरी है, ताकि धर्म को विकृत करने वाली ऐसी घटनाओं को नियंत्रित किया जा सके। अखाड़ा परिषद ने कुल चौदह ढोंगी संतों की एक सूची मीडिया में जारी की है। सूची में जेल की हवा खा रहे बाबा रामपाल, गुरमीत राम रहीम सिंह इंसां, आसाराम, नारायण साईं व असीमानंद के अलावा निर्मल बाबा, राधे मां और कई ऐसे इच्छाधारी बाबा शामिल हैं, जो पिछले कुछ सालों में अपनी करनी के चलते विवादों में रहे हैं। गोलगप्पा खिलाकर लोगों की हर समस्या का समाधान करने वाले निर्मल बाबा जैसे ढोंगियों के झांसे में लोग कैसे खिंचे चले आते हैं, इस पर भी अखाड़े की ओर से कई चौंकाने वाले तथ्य बताए गए हैं। उनका मानना है कि राधे मां और निर्मल बाबा जादू-टोटके से लोगों को अपनी ओर खींचते हैं। बाबाओं की कारस्तानियों ने सबको सकते में डाल रखा है। महिलाओं की अस्मत से खिलवाड़ करना इन बाबाओं की दिनचर्याओं में शामिल था। लाज-शर्म से कुछ महिलाएं नहीं बोलती थीं, उन्हीं का ये बाबा फायदा उठाते थे। इन बढ़ती त्रासद एवं विडंबनापूर्ण स्थितियों के खिलाफ अब पूरा अखाड़ा परिषद मुखर हो उठा है।

फेसबुक वॉल से

X से

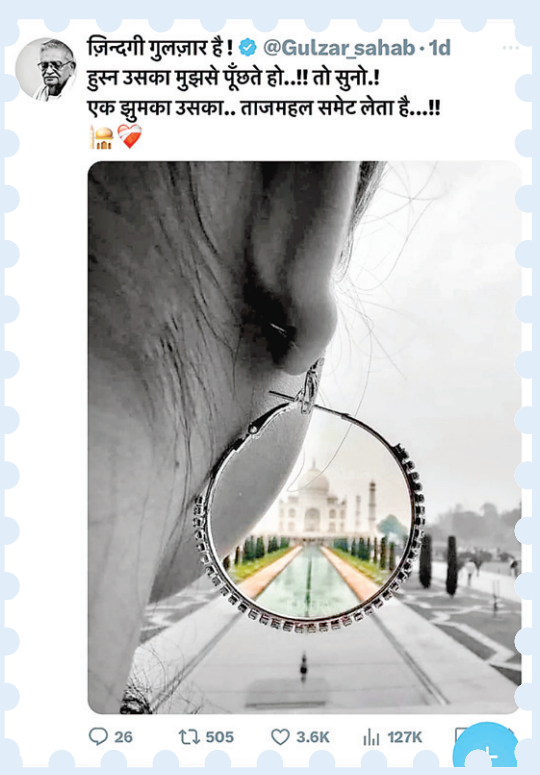

अलग बात

चले चलो, आज धनवान की शादी है

संजय गोस्वामी

जो लोग 500 वर्ष बाद भगवान राम के मंदिर , प्राण प्रतिष्ठा समारोह उत्सव में नहीं आये, मुँह फुलाकर कैकेई और मंथरा बने रहे , वही लोग आज अम्बानी के पुत्र के विवाह में दौड़े चले गए। शास्त्र के नाम पर पल पल बखेड़ा खड़ा करने वाले लोग जिन्होंने अशास्त्रीय मानकर और शास्त्र की आड़ लेकर अपने अहंकार में को पोषित करने का कुचक्र किया था, आज वही लोग सन्यासी होकर भी विवाहोत्सव में चले गए। पैसा सबको नचा देता है। इन लोगों को राम मंदिर से ज्यादा अपनी कीर्ति प्यारी थी। अब कृपा कर यह समस्त हिन्दू समाज को बतायें कि कौन से शास्त्र के अनुसार यह लोग सन्यासी होकर विवाहोत्सव में गए? क्या यह राम मन्दिर से बढ़ कर था ? चलिए गृहस्थ सन्तों की बात अलग है, उनको यह निषेध नहीं है। लेकिन यह बहुत बड़े पीठाधीश अवश्य बतायें कि सन्यासी होकर यह किस शास्त्र विधि का पालन करके गए? सन्यासियों के लिए तो यह नियम है कि एक गाँव में एक ही रात ठहरने का नियम होता है , इससे ऊपर वह एक गाँव में निवास नहीं कर सकते अपने आश्रम को छोड़कर।

सन्यासी के चार भेद होते हैं :- 1. कुटिचक, 2. बहुदक, 3. हंस, 4. परमहंस।

इन चारों के नियम के अनुसार कृपया सभी सनातन धर्मियों को बताएं कि वह किस शास्त्र के नियम से विवाहोत्सव में गए? अरे सन्यासियों को तो नर्म गद्दा, रुई, अग्नि, धातु पात्र तक प्रयोग में लाना चाहिए। जब आप शास्त्र शास्त्र करके समाज को तोड़ते हैं, तब तो आप को भी शास्त्र के नाम पर कटघरे में खड़ा करना चाहिए। यह सनातन धर्मी सब देख रहा है आप लोगों का। इस कलियुग में जितना आडंबर और पाखंड फैला है न, वह सब दृष्टिगोचर हो रहा है। स्वयं के लिए कोई नियम नहीं और वैसे चींटी तक के लिए शास्त्र शास्त्र कर के नियम बिना सिर पैर के करेंगे इसीलिए कलियुग के लक्षणों में यह लिखा है कि जब भगवान कल्कि अवतार में आएंगे तो सबसे पहले आश्रमों को नष्ट करेंगे क्योंकि कलियुग के प्रभाव से अधर्म धर्म को चोला पहन कर इन आश्रमों में वास करने लगेगा। हम सनातन धर्मी आपसे यह प्रश्न तब न पूछते जब आप हमारे आराध्य भगवान श्री रामचन्द्र के उत्सव में सम्मिलित होकर हम सभी जनों को अपना आशीर्वचन प्रदान करते और समस्त विश्व को यह संदेश देते कि हम सनातन धर्मी एक हैं।

बोधि वृक्ष

वनवासी, आदिवासी लोक कलाओं के संरक्षण एवं संवर्धन के लिए झाबुआ में वनजन कला शिविर का आयोजन होगा

दी जाएगी कालिदास की अमर कृति 'रघुवंशम' पर चित्रमय प्रस्तुति

कालिदास संस्कृत अकादमी उज्जैन आगामी तीन माह में संपूर्ण मध्य प्रदेश में विविध कार्यक्रम आयोजित करेगी। उक्त कार्यक्रमों की श्रृंखला में वनवासी, आदिवासी लोक कलाओं के संरक्षण एवं संवर्धन के लिए झाबुआ में वनजन कला शिविर का आयोजन किया जायेगा। अनुसूचित जनजाति के कलाकारों को शिविर में आमन्त्रित कर महाकवि कालिदास की रचना रघुवंशम पर चित्र निर्माण करवाए जायेंगे। इसी प्रकार समरस कला शिविर में आमन्त्रित अनुसूचित जाति के कलाकारों से मूर्ति शिल्प का निर्माण करवाया जायेगा। उक्त जानकारी देते हुए, निदेशक कालिदास संस्कृत अकादमी, उज्जैन, डॉ.गोविन्द गन्धे ने बताया कि मध्यप्रदेश के 53 जिलों में आमजन को संस्कृत से जोड़ने की दृष्टि से अकादमी द्वारा सरल संस्कृत सम्भाषण वर्ग आयोजित किये जायेंगे। इन वर्गो के प्रशिक्षण के लिये शिक्षकों का आवासीय प्रशिक्षण वर्ग उज्जैन में आयोजित किया जायेगा। बालनाट्य समारोह के अंतर्गत संस्कृत नाटकों की प्रस्तुतियों हेतु नाट्य संस्थाओं एवं विद्यालयों से प्रस्ताव आमंत्रित किये जा रहे हैं।

टेक वर्ल्ड

दोनों प्रकार का धन एक साथ नहीं मिल सकता

संसार में दो प्रकार का धन होता है, एक भौतिक धन और दूसरा आध्यात्मिक धन। मनुष्य का स्वभाव है कि वह ज्यादा से ज्यादा धन कमाने की चाहत रखता है। कोई व्यक्ति सोना, चांदी, रुपए पैसे का अंबार लगाकर धनवान कहलाता है तो कोई भूखा, प्यासा रहकर भी धनवान कहलता है। वास्तव में धनवान दोनों हैं। एक भौतिक धन का धनी है तो दूसरा अध्यात्मिक धन का धनी है। शास्त्र और पुराण कहते हैं कि दोनों धनों में से अध्यात्म रूपी धन ज्यादा श्रेष्ठ है क्योंकि इसे कोई छीन नहीं सकता। इसे कोई चुरा भी नहीं सकता है। जिसके पास अध्यात्म रूपी धन होता है वह निश्चिंत होता है। उसे किसी प्रकार की चिंता और भय नहीं रहता है। संसार में कोई भी ऐसा व्यक्ति नहीं है जो एक साथ इन दोनों धनों का सुख प्राप्त कर सके। अध्यात्म और भौतिक धन दोनों दो नाव के समान हैं। आप जानते हैं कि दो नाव की सवारी एक साथ नहीं की जा सकती, अगर ऐसा करेंगे तो डूबना तय है। मर्जी हमारी है कि हम अध्यात्मिक धन अर्जित करके ईश्वर का ऋण चुका दें और जीवन-मरण के चप्र को पार करके दुख से मुक्ति प्राप्त कर लें। दूसरा रास्ता यह है भौतिक धन अर्जित करके सांसारिक सुख का आनंद लें और बार-बार जीवन-मरण के चक्र में उलझकर पाप का फल प्राप्त करें।

काव्य कोना

मर्यादा का डर

धधकती ज्वाला
नख शिख के बीच
सुनहरे बादलों की पंक्ति
संकेत है शायद
साकेत नगरी में आने की
फिर किसी राम के।
बनायेगा नई मयार्दा
दिखलायेगा नई राहें
शंका है, आशंका है
फिर भ्रमित न हो
मयार्दा के भ्रम में
डर से टूटने की मर्यादा
अंतःद्वंद्व में न फंस जाय कहीं
मानसिक क्लेश न बन जाय
कहीं।

-नाग मणि

स्वामी, पारिजात माइनिंग इण्डस्ट्रीज (इण्डिया) प्रा.लि. के लिए प्रकाशक एंव मुद्रक हर्षवर्द्धन बजाज द्वारा 502, मंगलमूर्ति हाईट्स, रानी बगान, हरमू रोड, रांची से प्रकाशित एवं एस एच प्रिंटर्स प्राइवेट लिमिटेड (पूर्व में शिवासाईं पब्लिकेशन प्राइवेट लिमिटेड), नियर टेंडर बागीचा पेट्रोल पम्प, रातू, रांची-835222, झारखंड द्वारा मुद्रित। रजिस्ट्रेशन नं: BIHHIN/1999/155, प्रधान संपादक : सुरेश बजाज, संपादक : हर्षवर्द्धन बजाज, कार्यकारी संपादक : सुनील सिंह 'बादल'*, समाचार संपादक : त्रिभुवन कुमार सिन्हा, प्रेस कार्यालय : रांची रोड, रेड़मा, मेदिनीनगर (डालटनगंज) पलामू-822102, फोन नंबर : 06562-796018, रांची कार्यालय : 502बी, पांचवी मंजिल, मंगलमूर्ति हाईट्स, रानी बगान हरमू रोड, रांची-834001, फोन नंबर : 0651-3553943, ई-मेल : news.rnmail@gmail.com, article.rnmail@gmail.com (*पीआरबी अधिनियम के तहत खबरों के चयन के लिए जिम्मेवार।)

एक नजर

लाठीचार्ज के विरोध में निकाला गया मशाल जुलूस

विष्णुगढ़। रांची में सहायक पुलिस कर्मियों व जेबीकेएसएसके वरीय नेता रांची लोकसभा प्रत्यासी देवेंद्र नाथ महतो सहित अन्य के ऊपर हुए लाठीचार्ज के विरोध में शनिवार की शाम सात मिल मोड़ से हॉस्पिटल चौक तक जेबीकेएसएस कार्यकर्ताओं द्वारा मशाल जुलूस निकालने के साथ साथ मुख्यमंत्री हेमंत सोरेन का पुतला दहन किया गया। प्रखंड अध्यक्ष कौलेश्वर महतो ने कहा कि सहायक पुलिस कर्मियों की मांगे जायज है । अधिकार के लिए लडने वालो की आवाजे दबाई जा रही है।इस प्राकर से लाठीचार्च करना अमानवीय कार्य है। जेबीकेएसएसके हमेशा सच्चाई के साथ खड़ी रहेगी। सरकार के ऐसे घृणित कार्यों के लिए जेबीकेएसएस हमेशा विरोध करेगी। मौके पर पूर्व पश्चिमी सह वर्तमान जिप सदस्य प्रतिनिधि जय प्रकाश सिंह पटेल , प्रखंड उपाध्यक्ष सुजीत कुमार, नंदलाल महतो, सुरेश कुमार,रामचंद्र राम ,सचिव प्रेमचंद महतो,गंगाधर महतो,सुनील कुमार समेत सैकड़ों जेबीकेएसएस कार्यकर्ता शामिल थे।

पत्रकारों पर केस के मामले में एसपी से मिलेगा का प्रतिनिधिमंडल

हजारीबाग। प्रेस क्लब हजारीबाग कार्यकारिणी की बैठक झील परिसर स्थित कार्यालय में रविवार को क्लब के अध्यक्ष उमेश प्रताप की अध्यक्षता में हुई। इसमें चौपारण में पत्रकारों पर हुए केस के मामले में चर्चा की गई। साथ ही निर्णय लिया गया कि इस मामले में प्रेस क्लब हजारीबाग का एक प्रतिनिधिमंडल अध्यक्ष उमेश प्रताप के नेतृत्व में एसपी से मिलकर वार्ता करेगा। इस दिशा में गंभीरता से पहल किए जाने पर चर्चा की गई। फिर गंभीर रूप से बीमार पत्रकार अनवर फिदवी को आर्थिक सहयोग करने पर सहमति बनी। इसके लिए प्रेस क्लब से जुड़े सभी पत्रकारों से आग्रह किया जाएगा। बैठक में स्वतंत्रता दिवस की तैयारियों पर विचार-विमर्श किया गया। परिसर में साफ-सफाई कराने के साथ धूमधाम से स्वतंत्रता दिवस मनाने का निर्णय लिया गया।

नदी पर पुल नहीं बनने से जान जोखिम में डालकर स्कूल जा रहे हैं बच्चे : किशोरी राणा

हजारीबाग। जहां एक ओर राज्य सरकार बच्चों की शिक्षा पर करोड़ों रुपए खर्च करने का दावा करती है। लेकिन, जमीनी हकीकत इससे कोसों दूर है। बच्चे आज भी कई कारणों से स्कूल नहीं जा पा रहे। काटकमासंड़ी प्रखण्ड के बंझा पंचायत के हटकोना गाँव मे नदी पर रोजाना ऐसा नजारा देखा जा सकता है। जिसकी कल्पना आज के दौर में करना भी मुश्किल है। दरअसल यहां के बच्चों को हर रोज जान जोखिम में डालकर डर से हनुमान चालीसा का पाठ करते स्कूल जाने के लिए नाव से नदी पर कर आना जाना पड़ता है समाजसेवी किशोरी राणा ने बैठक कर उनकी जन समस्याओं को सुना और बताया कि कई सालों से इस नदी पर पूल बनाने की मांग कर रहे हैं। लेकिन, अभी तक इस नदी पर पुल नहीं बन पाया है।

हजारीबाग जिला कार्यकारिणी का किया गया चुनाव

हजारीबाग। पूर्व सैनिक वेलफेयर ट्रस्ट एसोसिएशन, झारखंड की बैठक शहीद स्मारक (नियर सर्किट हाउस) के प्रांगण में पूर्व निर्धारित हजारीबाग जिला कार्यकारिणी का चुनाव के लिए रखी गई थी, जिसकी अध्यक्षता प्रदेश अध्यक्ष अरविंद ओझा व संचालन इन्स्पेक्टर भोलानाथ प्रसाद रिटायर्ड ने किया। मीटिंग में हजारीबाग के सदस्यों ने बढ़ चढ़कर भाग लिया और संगठन को ऊंचाई तक ले जाने के लिए वचन दिए, बाद में अलग अलग सदस्यों के द्वारा सभी पदों के लिए प्रस्ताव आया, जिसके बाद निम्नलिखित पदों पर हजारीबाग जिला कार्यकारिणी का चुनाव सर्वसम्मति से किया गया, जिसमे अध्यक्ष महेंद्र गोप, उपाध्यक्ष महेंद्र प्रसाद मेहता सचिव कमल किशोर, उपसचिव मुकेश कुमार सिंह, संगठन मंत्री ह.

वार्षिक प्रतिभा सम्मान समारोह में बच्चों ने बिखेरी सतरंगी छटा

निजी विद्यालय के शिक्षकों को भी सरकार प्रशिक्षण की निःशुल्क करे व्यवस्था : अध्यक्ष

दर्शक हुए मंत्रमुग्ध, मैट्रिक में बेहतर प्रदर्शन करने वाले विद्यार्थी हुए सम्मानित

नवीन मेल संवाददाता। बरही
नगर भवन बरही में निजी विद्यालय संघ की ओर से वार्षिक प्रतिभा सम्मान समारोह का आयोजन किया गया. जिसकी अध्यक्षता संघ के अध्यक्ष मिथिलेश यादव और संचालन डॉ एस के दत्ता ने किया. कार्यक्रम का शुभारंभ एसडीपीओ सह एएसपी सुरजीत कुमार ने दीप प्रज्वलित कर किया. इस प्रकार के आयोजन के लिए उन्होंने संघ की सराहना करते हुए शिक्षको सहित विद्यार्थियों का हौसलावर्द्धन किया. कार्यक्रम में बरही प्रखंड के तीन दर्जन से अधिक विद्यालयो के बच्चो ने एक से बढ़कर एक दर्जनों सांस्कृतिक प्रस्तुति दी. प्रत्येक कार्यक्रम मंत्रमुग्ध करने वाला था. डॉ भीम राव अंबेदकर पब्लिक स्कूल मलकोको के विद्यार्थियों ने बेहतर तरीको से रामायण की प्रस्तुति दी. सेंट्रल मिशन पब्लिक स्कूल के बच्चो ने भी बेहतर सांस्कृतिक प्रस्तुति कर लोगो को झूमने के लिए मंत्रमुग्ध कर दिया. एंबीशन की बच्ची ने नारी शक्ति पर बोलकर नारियों का आत्मबल बढ़ाया. पूरे कार्यक्रम के दौरान शैक्षणिक, सामाजिक और धार्मिक प्रवृतियों का समावेश देखने को मिला. इस दौरान मैट्रिक की परीक्षा में बेहतर प्रदर्शन करने वाले दर्जनों विद्यार्थियों को मेडल और प्रमाण पत्र देकर सम्मानित भी किया गया. अध्यक्ष श्री यादव ने बताया कि ग्रामीण स्तर पर संचालित निजी विद्यालयों ने शिक्षा के स्तर को बढ़ाने का काम किया है. कार्यक्रम मे अध्यक्ष सहित सचिव नितेश कुमार, मीडिया प्रभारी सुधीर चंद्र, उपसचिव दिनेश यादव, गुलाब कुमार दास, विजय कुमार, मनोज कुमार, सूरज दास, मुकेश कुमार, सकलदेव यादव, राजकुमार पंडित, कामेश्वर कुमार, सुरेश यादव, विजय यादव, इंडियन पब्लिक स्कूल सिंहपुर ओरीया, लूसेंट कॉनवेन्ट स्कूल नईटाँड़, सेंन्ट्रल मिशन पब्लिक स्कूल रसोईया धमना, एनजेजेएफ के बच्चो ने सतरंगी छटा बिखेरी.

मिशन ग्रीन के सदस्यों ने मंडई में लगाए 20 पौधे

हजारीबाग। रविवार को मिशन ग्रीन हजारीबाग के सदस्यों ने मंडईकला स्थित मनीष कुमार सिन्हा एवं राकेश कुमार सिन्हा की जमीन पर 20 पौधे लगाये। सभी सदस्य पौधारोपण कर काफी उत्साहित थे। सभी पौधे फलदार वृक्षों के हैं। इस पौधरोपण कार्यक्रम में एस. सी सिन्हा, विश्वेन्दु जयपुरियार, सुशील कुमार सिन्हा, गुरु दत्त सिंह, मनोज कुमार सिन्हा, हरि मोहन समेत अन्य उपस्थित हुए। इस अभियान के बाबत श्री जयपुरियार ने कहा कि इस ग्रुप को बनाकर उन्होंने पौधरोपण कार्यक्रम चलाने का मन बनाया तो स्वतः ही लोग इससे जुड़ते गए। बताया कि पिछले सन्डे को मासीपीढ़ी में इस टीम ने 13 पौधे लगाए थे। कुल मिलाकर मिशन ग्रीन हजारीबाग की टीम शहर में 33 पौधे लगा चुकी है। कहा कि वे वैसे स्पॉट्स का चयन कर रहे हैं, जहां पौधों को मवेशियों से खतरा नहीं हो। रिटायर्ड डीडीसी सुभाष चंद्र सिन्हा ने कहा कि नौकरी में रहते हुए भी उन्होंने कई बार पौधरोपण कार्यक्रम चलाया और अब एकबार फिर ऐसे अभियान में शामिल होकर उन्हें काफी खुशी हो रही है। अन्य सदस्यों में मनोज कुमार सिन्हा, सुशील कुमार सिन्हा, गुरु दत्त सिंह, हरि मोहन ने कहा कि यह अभियान अब चलता रहेगा और कोशिश रहेगी कि इस साल ज्यादा से ज्यादा पौधे लगाए। साथ ही शहर के लोगों से इस अभियान का हिस्सा बनने की भी अपील की।

दिव्य कल्याण आश्रम में धूमधाम से मनाई गई गुरु पूर्णिमा

दर्जनों श्रद्धालु हुए कार्यक्रम में शामिल

नवीन मेल संवाददाता। बरकट्ठा
दिब्य कल्याण आश्रम बरकट्ठा में रविवार को गुरु पूर्णिमा धूमधाम से मनाया गया।इस निमित सर्वप्रथम गीता और रामायण का विधिवत पाठ श्रद्धालुओं के द्वारा किया गया। गुरु पूर्णिमा कार्यक्रम में आस पास के दर्जनों भक्त पहुंचे।वहीं पूजन के बाद प्रसाद का वितरण किया गया। दिब्य कल्याण आश्रम के संस्थापक सदस्य और भाजपा नेत्री कुमकुम देवी सहित प्रकाश मोदी, दर्शन सोनी, इन्द्रजीत प्रसाद, वासुदेव चन्द्र यादव, अशोक कुमार, संजय कुमार, पंकज कुमार, सुनील कुमार, अनिल कुमार, सुनील कुमार, संजय कुमार, प्रकाश चौधरी, मुन्ना मोदी, किशोरी चौधरी, रामचंद्र प्रसाद, ध्रुवनारायण वर्णवाल, अर्जुन प्रसाद, पूर्व प्रमुख भोलाप्रसाद, रितलाल प्रसाद, छोटी प्रसाद, मुखिया सुमन कुमार, बबलू मंडल, अशोक गुप्ता,यमुना साव समेत सैकड़ों धर्म प्रेमियों ने भाग लिया।

मृतक के आश्रित को 400000 रुपये मुआवजा देने पर बनी सहमति

रामगढ़। झारखंडी भाषा खतियान संघर्ष समिति रामगढ़ कमेटी के प्रयास से पतरातु प्रखंड के देवंती प्रोजेक्ट प्राइवेट लिमिटेड लोवाडीह के प्रबंधन , स्थानीय ग्रामीणों और जीबीकेएसएस के के बीच वार्ता हुई। जिसमें बीते 19 जुलाई को 4:00 बजे देवंती प्रोजेक्ट प्राइवेट लिमिटेड लोवाडीह में पानी पटाने वाले टैंकर से लोवाडीह पार टोला में सुरेश बेदिया के घर के पास ट्रैक्टर से गिरकर जयनाथ मुंडा की मौत होने का मामला प्रकाश में आया था। इसी मामले को लेकर रविवार को वार्ता हुई। जिसमें मृतक के आश्रित को मुआवजा के तौर पर 400000 रूपए देने पर सहमति बनी। जिसमें से 2 लाख रूपए का चेक मृतक के आश्रित कोहरी देवी के नाम से दिया गया। 100000 रूपए अगस्त और 100000 रूपए सितंबर में देने पर सहमति बनी है। वार्ता में मुख्य रूप से राजेंद्र बेदिया, रमेश कुमार महतो, गिरी शंकर महतो, संजीव साहू ,सुरेंद्र महतो, शनि महतो, गोपाल महतो, संजय कुमार महतो आदि शामिल हुए।

प्रेस क्लब का अनुमंडलस्तरीय बैठक संपन्न

पत्रकारों को लक्षित कर प्राथमिकी दर्ज करवाना दुर्भाग्यपूर्ण : अनुज यादव

पत्रकार भीड़ का हिस्सा नहीं हो सकता है, जो सदैव समाचार संकलन के लिए खुद को जोखिम में रखकर अपनी कार्य करता है

दर्ज प्राथमिकी की भर्त्सना करते हुए झूठी प्राथमिकी दर्ज कराने वाले सूचक के बहिष्कार का निर्णय लिया

नवीन मेल संवाददाता। बरही
पूर्वी पंचायत भवन में बरही, बरकट्ठा, चौपारण और बरही प्रेस क्लब की एक महत्वपूर्ण बैठक संपन्न हुई. जिसमे विभिन्न प्रखंड के दर्जनों पत्रकार ने हिस्सा लिया. बैठक की अध्यक्षता प्रेस क्लब बरही के अध्यक्ष अनुज यादव और संचालन चौपारण प्रेस क्लब के अध्यक्ष शंकर यादव ने किया. जिसमें मुख्य रूप से चौपारण पत्रकार प्राथमिकी कांड पर विचार विमर्श करते हुए उपस्थित पत्रकारों ने इस कुत्सित कृत के लिए सूचक की भर्त्सना किया. पत्रकारों ने कहा कि पत्रकार भीड़ का हिस्सा नहीं हो सकता है, जो सदैव समाचार संकलन के लिए खुद को जोखिम में रखकर अपनी कार्य करता है. जिसे राजनीतिक प्रतिद्वंता के तहत लक्षित कर प्राथमिकी दर्ज करवाना दुर्भाग्यपूर्ण है. जिसका सबों ने एक सुर में दर्ज प्राथमिकी की भर्त्सना करते हुए झूठे प्राथमिकी दर्ज कराने वाले सूचक बहिष्कार करने का निर्णय लिया. साथ ही यह भी निर्णय लिया गया कि शीघ्र ही प्रेस क्लब हजारीबाग के तत्वावधान में एक प्रतिनिधिमंडल एसपी को ज्ञापन सौपकर उचित कदम उठाने की मांग करेगा. पत्रकारों को सम्मान और सुरक्षा नहीं मिला तो प्रेस क्लब सड़क पर उतरकर इसका प्रतिकार करेगा. बैठक के अंत में सभी पत्रकारों ने एसडीपीओ सुरजीत कुमार से मुलाकात कर चौपारण के उमेश पासवान, शशि शेखर कुमार, किशोर राणा तथा पदमा के संजय यादव पर दर्ज मुकदमे को यथाशीघ्र छान बीन करते हुए आरोपमुक्त करने की मांग की. बैठक में प्रेस क्लब बरही, चौपारण के अध्यक्ष सहित बरकट्ठा बरकट्ठा के अध्यक्ष गोपाल यादव, अजय ठाकुर, उमेश पासवान, अनुज कुमार सिंह, सुजीत प्रधान, विजेंद्र कुमार शर्मा, अभिमन्यु कुमार सिंह, केशव कुमार सिंह, अनिल कुमार, गन्नू कुमार आदि सहित अनुमंडल के दर्जनों पत्रकार शामिल थे।

न्यूज बॉक्स

बस से गिरकर खलासी घायल, अनुमंडलीय अस्पताल में हुआ प्राथमिक इलाज

बरही। रविवार के दोपहर एनएच 33 देवचंदा मोड़ के पास वसुंधरा बस के खलासी गाड़ी से नीचे गिर घायल हो गया. जिसे बस संवाहक और यात्रियों की मदद से प्राथमिकी उपचार के लिए बरही अनुमंडलीय अस्पताल लाया गया. घायल खलासी की पहचान हजारीबाग निवासी 28 वर्षीय संजू कुमार पिता राजेंद्र सिंह के रूप में हुई. प्रत्यक्षदर्शियों ने बताया कि वसुंधरा बस रांची से कोडरमा की ओर आ रही थी. तभी खोड़ाहर के पास अचानक बस से खलासी नीचे गिर गया. जिससे वह घायल हो गया. बस से कुचलने से बाल बाल बचा।

कड़ी सुरक्षा के बीच दुष्कर्मी को भेजा गया जेल, पोक्सो एक्ट के तहत मामला दर्ज

बरही । बीएनएस एंड 4 पोक्सो एक्ट के तहत बरही पुलिस ने रविवार को एक युवक को कड़ी सुरक्षा के बीच जेल भेज दिया गया. इंस्पेक्टर सह थाना प्रभारी ने बताया कि मामले को लेकर बरही थाना में थाना कांड संख्या-305/24 दर्ज किया गया है. कांड के प्राथमिकी अभियुक्त मो फरदीन (23 वर्ष) पिता नसीमुद्दीन धनवार का रहने वाला है. जिसके खिलाफ बीएनएस की धारा-70 (2)/123/351(2) बीएनएस एंड 4/6 पोक्सो एक्ट के तहत एक नाबालिग बच्ची के साथ दुष्कर्म करने का मामला दर्ज कराया गया है.

बेलकप्पी मुखिया के प्रयास से पंचायत के स्ट्रीट लाइटों की मरम्मत

बरकट्ठा। बेलकप्पी पंचायत अंतर्गत मुखिया ललिता देवी के प्रयास से खराब पड़े स्ट्रीट लाइटों की मरम्मत की गई।इस निमित कहार टोला, तिवारी टोला, भुइया टोला, न्यू बेलकप्पी, सूरजकुंड, पांडेय टोला, एवं बन्डासिंगा के विभिन्न स्थानों में लगभग 95 लाइट का ठीक कराया गया,जो खराब पड़े थे। विदित हो की पंचायत क्षेत्र में विगत कई दिनों से मरम्मत के अभाव में स्ट्रीट लाइट खराब पड़े थे।वहीं मुखिया ललीता देवी ने कहा कि स्ट्रीट लाइट की मरम्मति हो जाने से ग्रामीणों को आवागमन में परेशानी नहीं होगी।

भाजपा नेत्री शेफाली गुप्ता ने कटकमदाग प्रखंड का किया दौरा, ग्रामीणों की समस्याओं से हुईं रूबरू

हजारीबाग। सदर विधानसभा के कटकमदाग प्रखण्ड के पसई पंचायत में भाजपा नेत्री सह विधानसभा कोर कमिटी की सदस्या शेफाली गुप्ता ने रविवार को सघन दौरा किया। ग्रामीणों से मिलकर जनसमस्याओं से रूबरू हुई। इस दौरान पसई पंचायत भवन में जन चौपाल एवं संकलन कैंप लगाकर प्रधानमंत्री जनकल्याणकारी योजनाओं जैसे प्रधानमंत्री विश्वकर्मा योजना, प्रधानमंत्री सृजन कार्यक्रम एवं प्रधानमंत्री सुक्ष्म खाद्य उद्योग आदि की जानकारी ग्रामीणों को दिया। इस अवसर पर राशन कार्ड, वृद्धा पेंशन, दिव्यांग पेंशन एवं विधवा पेंशन सहित कई जनसमस्याएं सुनी। केंद्रीय योजनाओं से संबंधित समास्याओं पर जल्द समाधान करने का ग्रामीणों को भरोसा दिया। साथ ही अन्य मुलभुत समास्याओं की निराकरण में हर संभव सहयोग करने का आश्वासन दिया। इस मौके पर पसई पंचायत वासियों ने ग्रामीणों की समास्याओं से रूबरू होने के लिए भाजपा नेत्री शेफाली गुप्ता का आभार जताया। मौके पर भाजपा नेत्री सह विधानसभा कोर कमिटी की सदस्य शेफाली गुप्ता ने पसई पंचायत वासियों को संबोधित कर कहा कि सदर विधानसभा क्षेत्र मेरा परिवार है। आपके हर समास्याओं की निवारण करूँ यही मेरी प्रयास है।

स्कूल का रास्ता किया बंद, बच्चों की शिक्षा पर लग सकता है ग्रहण

ग्रामीणों ने की सौहार्दपूर्ण वातावरण को बिगाड़ने वालों पर कार्रवाई की मांग

नवीन मेल संवाददाता। बरकट्ठा
प्रखंड क्षेत्र के ग्राम कोनहरा कला स्थित नव सृजित प्राथमिक विद्यालय का रास्ता बंद कर दिये जाने से बच्चों की भविष्य अंधकारमय प्रतीत होता दिखाई दे रहा है। इस बाबत ग्रामीणों ने सौहार्दपूर्ण वातावरण को बिगाड़ने वालों के खिलाफ कार्रवाई करने और अतिक्रमण मुक्त कराने को लेकर हस्ताक्षर युक्त आवेदन अधिकारियों को दिया गया है। ग्रामीणों ने बताया कि गांव के इसराइल अंसारी पिता रहीम मियां ने शनिवार को रास्ते पर ईंट लगाकर रास्ते को पूर्ण रूप से बंद कर दिया। सुचना मिलते ही थाना प्रभारी स्थल पर पहुंचकर कोई भी कार्य करने पर रोक लगाई। ग्रामीणों के मुताबिक 3 मार्च 2021 में उक्त रास्ते को लेकर मुखिया की अध्यक्षता में ग्रामीणों की बैठक की गई थी और 11 फीट का रास्ता विद्यालय के लिए रखा गया था। फिर भी दबंगई दिखाते हुए रास्ता को बंद कर दिया गया। ग्रामीणों ने सीओ से इसराइल अंसारी के प्लाट संख्या 2720,2721 को मापी कर सीमांकन करने और शेष बचे जमीन को अतिक्रमण मुक्त कराने की गुहार लगाई है। विदित हो 25 जुलाई 2023 को एसडीओ समेत अन्य पदाधिकारी स्थल पर पहुंचकर सीमांकन कराने की बात कही थी लेकिन आज तक नहीं किया गया।

एसएल गुप्ता ट्रस्ट पांचों सोमवारी पर बुढ़वा महादेव में वितरित करेगा पूजन सामग्री

हजारीबाग। एस एल गुप्ता मेमोरियल चैरिटेबल ट्रस्ट द्वारा पवित्र श्रावण मास की पांचों सोमवारी को शहर के प्राचीन बुढवा महादेव स्थित माँ वैष्णव मंदिर प्रांगण में पूजन समाग्री का वितरण होगा। कार्यक्रम सुबह सात बजे से शुरूआत होगी। जिसमें श्रद्धालुओं को दुध, फुल, बेलपत्र, अगरबत्ती एवं माचिस का वितरण किया जाएगा। इस अवसरको पर संस्था द्वारा भस्म भी श्रद्धालुओं को लगाया जाएगा। इसकी जानकारी एस एल गुप्ता मेमोरियल चैरिटेबल ट्रस्ट के संस्थापक राकेश गुप्ता ने दिया तथा बताया कि वर्षों पुराने परंपरा को अक्षुण्ण रखने के उद्देश्य से हर वर्ष पूजन समाग्री तथा मुख्य विशेष कार्यकर्मो का आयोजन होता आ रहा है। धार्मिक कार्यों में दान-पुण्य करने से आंतरिक संतुष्टि मिलती है। उन्होंने ने बताया कि हर व्यक्ति अपने दायित्व पर खरा उतर धार्मिक कार्यक्रमों में अवश्य दान पूण्य करना चाहिए।

भाजपा नेता ने मैराथन दौड़ का किया आयोजन

आने वाले वर्षों में पांच लाख पेड़ लगाने का लक्ष्य रखा जाएगा : प्रदीप प्रसाद

नवीन मेल संवाददाता। हजारीबाग
भाजपा नेता प्रदीप प्रसाद के द्वारा रविवार को गांधी मैदान में भव्य मैराथन दौड़ का आयोजन किया गया। हरी झंडी दिखलाकर मैराथन दौड़ शुरू हुआ। शहर के विभिन्न चौक चौराहा से गुजरते हुए पुनः गांधी मैदान पहुंचकर भव्य मैराथन दौड़ विधिवत रूप से संपन्न हुआ। गांधी मैदान से प्रारंभ होकर मैराथन दौड़ पीटीसी चौक, डीवीसी चौक, त्रिमूर्ति चौक नूरा, इंद्रपुरी चौक, पगोड़ा चौक, झंडा चौक, बंशीलाल चौक, गाड़ीखाना, पुराना बस स्टैंड, डिस्टिक मोड, पीटीसी चौक होते हुए गांधी मैदान पहुंचा। दौड़ के दौरान 14 एम्बुलेंस मौजूद रहे,छात्र-छात्राओं की सुरक्षा हेतु 400 से भी अधिक वॉलिंटियर एवं गार्ड तैनात थें, चिकित्सा सुविधा के लिए डॉक्टर की व्यवस्था की गई थी जगह-जगह पर छात्र-छात्राओं को पेयजल एवं शरबत उपलब्ध कराया जा रहा था। इस बीच छात्र-छात्राओं के बेहतर रिजल्ट के लिए टेक्निकल टीम साथ में चल रही थी सभी का हौसला अफजाई करने के लिए भाजपा नेता प्रदीप प्रसाद स्वयं दौड़ में शामिल थे।तो वहीं दूसरी और गांधी मैदान में स्थानीय कलाकारों के द्वारा झारखंडी नृत्य के साथ सांस्कृतिक कार्यक्रम पेश किया गया। पर्यावरण संरक्षण को लेकर नन्हे-नन्हे बच्चों ने संस्कृति कार्यक्रम प्रस्तुत करते हुए बेहतर संदेश दिया नुक्कड़ नाटक के जरिए पेड़ बचाओ अभियान पर जोर दिया गया। बोकारो, चतरा, रामगढ़, धनबाद,कोडरमा सहित अन्य कई जिलों से धावक हजारीबाग पहुंचे थे।

सफल होने वाले धावकों को पुरस्कार राशि देकर सम्मानित किया गया

दौड़ में सफल होने वाले धावकों को जिसमें महिला एवं पुरुष की पुरस्कार राशि बराबर रखी गई थी, प्रथम पुरस्कार के रूप में 11 हजार, द्वितीय पुरस्कार छ हजार, तृतीय पुरस्कार चार हजार, चतुर्थ पुरस्कार दो हजार, पांचवा पुरस्कार एक हजार, छठ से लेकर दसवां पुरस्कार तक 500 की पुरस्कार राशि देकर सम्मानित किया गया। मौके पर प्रदीप प्रसाद ने कहा कि पर्यावरण संरक्षण न केवल हमारी वर्तमान पीढ़ी के लिए, बल्कि आने वाली पीढ़ियों के लिए भी आवश्यक है। इसी दृष्टिकोण से यह भव्य मैराथन दौड़ का आयोजन किया गया। हमारी सभी से अपील की वे पर्यावरण की सुरक्षा के लिए अपने स्तर पर प्रयास अवश्य करें।

आस्था श्री श्याम कृपा भवन में गुरु पूर्णिमा उत्सव का आयोजन

गुरु सूर्य की प्रकाश के समान होते हैं : स्वामी प्रेम परिजात

नवीन मेल संवाददाता। रामगढ़
ओशोधारा ध्यान केंद्र श्री श्याम कृपा भवन में रविवार को गुरु पूर्णिमा उत्सव का आयोजन किया गया। सर्वप्रथम समर्थगुरु ओलिया सिद्धार्थ एवं सद्गुरु ओशो के चित्र पर माल्यार्पण के पश्चात दीप प्रज्ज्वलित कर किया गया तथा ओशो मंत्र द्वारा कार्यक्रम का शुभारंभ किया गया। गुरु की महिमा पर प्रकाश डालते हुए स्वामी प्रेम परिजात (कमल बगड़िया) ने कहा कि गुरु अंधेरे से प्रकाश की ओर ले जाता है। उन्होंने कहा कि जिस तरह से गुरु विद्यार्थियों को उसके जीवन में शिक्षा का प्रकाश देता हैं उसी गुरुपूर्णिमा मनुष्य की आत्म को प्रकाश की आर ले जाता है। गुरु पूर्णिमा यानी गुरु पूर्णिमा के चांद की तरह होता है जिसका अस्तित्व परमात्मा के सूरज के प्रकाश से प्रकाशित होता है। गुरु परमात्मा का संदेश वाहक होता है जिस तरह चांद एक एकम, द्वितीया, तृतीया के अंधेरों से गुजरा हुआ पूर्णिमा को प्राप्त कर प्रकाशित होता है। इस तरह उसी राह को गुरु भी अनुसरण करके शिष्यों को शीतल राह दिखाता है। गुरु सब कुछ जानकार भी जना नही पाता, क्योंकि वह 0 अवस्था को प्राप्त कर लेता है। जैसे ना चाहते हुए भी इनकी गंध नासापुटों में भर जाती है। संगीत की मधुर ध्वनि कानों में घूम जाती है सूर्य का प्रकाश आंख बंद करने पर भी अनुभव होता है । वैसे ही गुरु के पास बैठने मात्र से ही ज्ञान की अनुभूति हो जाती है। इसके उपरांत ब्रह्मनाद ध्यान करवाया गया। मां भारती बगड़िया ने मधुर गीत से सब का मन मोह लिया। स्वामी सुरेश बगड़िया एवं स्वामी अशोक गुप्ता ने भी ओशो मित्रों को संबोधित किया।

गुरु पूर्णिमा पर साईं मंदिर में भव्य भंडारे का आयोजन

हजारीबाग। गुरु पूर्णिमा के शुभ अवसर पर छठ तालाब साईं मंदिर, नवाबगंज में भव्य कार्यक्रम का आयोजन किया गया। कार्यक्रम की शुरूआत सुबह 8:00 बजे साईं बाबा के अभिषेक पूजा एवं प्रसाद वितरण से हुई, जिसके बाद दोपहर 1:00 बजे धूप आरती के बाद भंडारा आयोजित किया गया, जिसमें बड़ी संख्या में भक्तों ने और स्थानीय लोगों ने भाग लिया। कार्यक्रम के अंत में संध्या 6:00 बजे आरती का आयोजन किया गया, जिसके बाद प्रसाद वितरण कर कार्यक्रम को संपन्न किया गया। इस अवसर पर कांग्रेस के वरिष्ठ नेता मुन्ना सिंह साईं मंदिर छठ तालाब, नवाबगंज पहुंचे, और साईं मंदिर कमेटी के पदाधिकारियों ने उनका हार्दिक स्वागत किया। मुन्ना सिंह ने साईं बाबा की पूजा अर्चना की और श्रद्धालुओं से मुलाकात कर सभी भक्तों के बीच प्रसाद वितरण किया और भक्तों के साथ बैठकर प्रसाद भी ग्रहण किया। मुन्ना सिंह ने कहा, 'गुरु पूर्णिमा का यह पावन पर्व हमें अपने गुरु और धर्म के प्रति आस्था और श्रद्धा का संदेश देता है। साईं बाबा के आशीर्वाद से हमें समाज में प्रेम, सद्भाव और सेवा की भावना को बढ़ावा देना चाहिए।

एक नजर

रौतिया समाज की बैठक हुई आयोजित

बानो। अखिल भारतीय रौतिया समाज की बैठक बानो नवाटोली में महेश सिंह की अध्यक्षता में हुई। बैठक में समाज की विभिन्न समस्याओं पर चर्चा की गई। जिसमें मुख्यतः प्रखण्ड स्तर पर फूटबाल खेल का आयोजन,प्रखण्ड स्तर पर 29 अगस्त को एक दिवसीय धरणा प्रदर्शन,रौतिया जाति का खतियानी जमीन को बिक्री पर रोक लगाने आदि पर चर्चा की गई।बैठक में हिरानाथ सिंह, गंगा सिंह, टोनीलाल सिंह, उधेश्वर सिंह, मोहन सिंह, बीरेंद्र सिंह, उगरत्न सिंह, आदि लोग उपस्थित थे।

रुआर पर आधारित प्रखंड स्तरीय कार्यशाला कल

बरही। झारखंड शिक्षा परियोजना के निर्देशानुसार विद्यालयों में विद्यार्थियों की संख्या को स्टेबल करने और छीजन की संख्या में नियंत्रण करने के उद्देश्य से रुआर कार्यशाला आयोजित किए जा रहे है. बीआरसी कार्यालय से मिली जानकारी के अनुसार सोमार को प्लस टू उच्च विद्यालय में कार्यशाला आयोजित किए जायेंगे. जिसमे प्रखंड के विभिन्न विद्यालयों के प्रधान, सहित बीपीएम, सीआरपी, आरटी, कंप्यूटर ऑपरेटर इत्यादि सभी लोग उपस्थित रहेंगे. इस बाबत बीईईओ किशोर कुमार ने पत्र जारी कर सभी को कार्यशाला में उपस्थित होने का निर्देश दिया है. कार्यशाला अपराह्न 12 बजे से प्रारंभ होगा. कार्यशाला में स्थानीय जनप्रतिनिधियों को भी आमंत्रित किया गया है।

'डिजिटलाइजेशन ऑफ रोटरी' विषय पर कार्यक्रम का आयोजन

झुमरी तिलैया । रोटरी सभागार में डिजिटलाइजेशन ऑफ रोटरी विषय पर कार्यक्रम का आयोजन किया गया। इसमें में मुख्य वक्ता के रूप में पटना से आए रोटेरियन अभिषेक अकेला, डिस्ट्रिक्ट सेक्रेटरी एडमिन शामिल हुए। उन्होंने डिजिटलाइजेशन ऑफ रोटरी विषय पर विस्तृत रूप में अपनी बातों को रखा। उन्होंने कहा कि रोटरी क्लब पूर्ण रूप से डिजिटल होकर राष्ट्र निर्माण में सहयोग प्रदान कर रहा है। घंटे का काम अब मिनट में होने लगा है, सभी कार्य कंप्यूटराइज हो गए हैं। एक क्लिक पर पूरे विश्व के रोटरी में क्या कार्य हो रहा है उनकी सभी एक्टिविटी का पता चल जाएगा।

अखिल झारखंड प्राथमिक शिक्षक संघ की जिला व प्रखंड इकाई की बैठक संपन्न

कोडरमा। अखिल झारखंड प्राथमिक शिक्षक संघ जिला और प्रखंड इकाई की बैठक शनिवार को आदर्श मिडिल स्कूल कोडरमा में हुई। बैठक में राज्य स्तरीय बैठक 12 जुलाई में पांच अगस्त को आमरण अनशन निर्णय की जानकारी दी गई। प्रत्येक प्रखंड में इसके लिए अतिआवश्यक बैठक की जाएगी। जिले में लंबित प्रोन्नति पर भी चर्चा हुई। निर्णय के अनुसार डीएसई से तत्काल भेंट की गई। इस दौरान विस्तृत वार्ता हुई,जिसमें प्रोन्नति,सेवा संपुष्टि, मुचुयल स्थानांतरण आदि पर संघ ने अपनी बात रखी।

कांग्रेस प्रभारी प्रीति उपाध्याय ने गांव का किया दौरा, कहा

केंद्र सरकार जनता की भावनाओं से खेली है

नरेंद्र मोदी जो कहते हैं वह करते नहीं हैं और जो नहीं कहते हैं, उसे वह करते हैं। क्योंकि हर कार्य में उद्योगपति अदाणी और अंबानी के इशारे पर देश चलाते हैं ।

नवीन मेल संवाददाता। सिमडेगा
जिला महिला कांग्रेस संगठन को मजबूत और धारदार बनाने को लेकर इन दिनों उत्तर प्रदेश महिला कांग्रेस महासचिव सह -सिमडेगा जिला प्रभारी- प्रीति उपाध्याय संगठन से रूबरू होने को लेकर जिला अध्यक्ष सीमा सीता एक्का एवं जिला कमेटी के साथ सिमडेगा जिला के केरसई प्रखंड के ग्राम महुआ टोली पहुंची, जहां केरसई प्रखंड कांग्रेस महिला अध्यक्ष- मधु चंद खलखो की अध्यक्षता में एक बैठक हुई। जहां जिला प्रभारी प्रीति उपाध्याय द्वारा राज्य और देश की गंभीर विषयों पर चर्चा की गई। उन्होंने कहा कि आगामी विस चुनाव में कांग्रेस को मजबूती से लायें ताकि झारखंड का विकास और तेजी से आगे बढ़े। उन्होंने कहा कि आप अपना हक, अधिकार और सुरक्षित को लेकर प्रतिनिधि चुनकर सरकार बनाते हैं। आपने बीजेपी नरेंद्र मोदी को दोबारा सरकार बनाने का मौका दिया, लेकिन बीजेपी या नरेंद्र मोदी जो कहते हैं वह करते नहीं हैं और जो नहीं कहते हैं, उससे वह करते हैं। क्योंकि हर कार्य में उद्योगपति अडानी और अंबानी के इशारे पर देश चलाते हैं और धमकाने के लिए बजरंग दल को निपटाने भेजते हैं। आज देश का प्रतिपक्ष कांग्रेस नेता राहुल गांधी प्रधानमंत्री नरेन्द्र मोदी और गृह मंत्री अमित शाह के आंख से आंख मिलाकर आपके और हमारे हित के सच्चाई की बात करते हैं। केन्द्र ने जनता के साथ खिलवाड़ किया है। कांग्रेस का मजबूती आपके हाथ में है। क्षेत्रीय पार्टी आपका मनोरंजन ही हो सकते हैं लेकिन भविष्य नहीं। जिससे बचने की जरूरत है। मौके पर महिला कांग्रेस जिला अध्यक्ष सीमा सीता एक्का ने कहा कि कांग्रेस पार्टी ही दलित,गरीब- गुरुबा, आदिवासी, पिछड़ो की पार्टी है। इस बैठक में मुख्य रूप से जिला परिषद सदस्य -प्रेमा बड़ा, नगर अध्यक्ष -अंजलि रानी डुंगडुंग, पंचायत सदस्य- सेरेफिना कुल्लू आदि उपस्थित थे।तत्पश्चात महिला कांग्रेस जिला प्रभारी प्रीति उपाध्याय सीमा सीता एक्का एवं जिला कमेटी-टैंसेर नवाटोली में भी बैठक किया।

हॉकी इंडिया के हाई परफॉर्मेंस डायरेक्टर हरमन क्रूज सिमडेगा पहुंचे

नवीन मेल संवाददाता। सिमडेगा
हॉकी इंडिया के हाई परफॉर्मेंस डायरेक्टर मिस्टर हरमन क्रूज अपने झारखंड के दो दिवसीय दौरे के पहले दिन रविवार सिमडेगा पहुंचे।यहां एस्ट्रोटर्फ हॉकी स्टेडियम परिसर में सेंटर ऑफ एक्सीलेंस एकलव्य हॉकी सेंटर सिमडेगा तथा आवासीय हॉकी सेंटर सिमडेगा के खिलाड़ियों और उनके प्रशिक्षक तारिणी कुमारी और आदम होरो से मिले। उनसे बातचीत कर जाना उनका ट्रेनिग किस तरह चलता है। खिलाड़ियों से बात करने के बाद वे कोचों से भी बात कर वे किस तरह ट्रेनिग देते है उनसे पूछा एवम अपने साथ लाए विभिन्न तरह के वीडियो को प्रोजेटर के माध्यम से कोचों को दिखलाकर हर विडियो से कोचों से जानकारी ली। इस मौके पर जिला खेल पदाधिकारी प्रवीण कुमार और हॉकी सिमडेगा के अध्यक्ष मनोज कोनबेगी भी उपस्थित थे। इससे पूर्व सिमडेगा पहुंचने पर उनका पारंपरिक रीति रिवाज से स्वागत किया गया।सिमडेगा के बाद वे खूंटी के लिए रवाना ही गए।

न्यूज बॉक्स

कांवरियों का जत्था बाबाधाम के लिए हुआ रवाना

सिमडेगा। सावन के पवित्र माह में देवघर में जलाभिषेक करने के लिए सिमडेगा शहरी क्षेत्र के कांवरियों का पहला जत्था रविवार को रवाना हुआ। सलडेगा स्थित सरना महादेव शिव मंदिर में पूजा अर्चना करने के बाद कांवरियों का जत्था सुल्तानगंज के लिए रवाना हुआ।सोमवार की सुबह कांवरिए सुल्तानगंज गंगा नदी से जल उठाकर पदयात्रा करते हुए बाबा की नगरी देवघर धाम पहुंचकर भगवान भोलेनाथ को जलाभिषेक करेंगे।इसके बाद बाबा बासुकीनाथ के दरबार पहुंचकर बाबा को जल चढ़ायेंगे। वहीं कांवरियों में काफी उत्साह देखने को मिला।कांवरियों ने बताया कि विगत कई वर्षों से बाबा नगरी पहुंचकर जल अर्पण करते हैं और बाबा से पूरे परिवार के लिए सुख शांति की कामना करते हैं। देवघर जाने वाले कांवरियों में मोहित कुमार,कुणाल केशरी, सुमित केशरी, राम नरेश केवट, अनीश कुमार सहित अन्य कांवरियां शामिल हैं।

शॉर्ट सर्किट से मैजिक गाड़ी में लगी आग, कोई हताहत नहीं

बानो। प्रखण्ड के उकौली के समीप एक मैजिक सवारी गाड़ी में शॉट सर्किट से आग लग गई,जिससे मैजिक गाड़ी मौके पर ही जलकर खाख हो गई। मिली जानकारी के अनुसार वाहन चालक बानो साप्ताहिक बाजार से पैसेंजर लेकर जा रहा था।तभी उकौली पहुंचने से पहले शॉर्ट सर्किट से आग लग गई। गाड़ी मालिक विष्णु बड़ाईक ने बताया कि चलते चलते इंजन से धुआं निकलने लगा।धुँवा निकलते देख गाड़ी खड़ी कर पहले पैसेंजर व लदे सामानों को उतारा।गाड़ी में लगे बैटरी भी निकाल लिया गया है। यात्री के साथ मिल कर मिट्टी- बालू डाल कर बुझाने का प्रयास किया गया परन्तु आग को बुझा नही पाए। जानकारी मिलने पर बानो थाना के एसआई निरंजन महतो घटना स्थल पर जाकर स्थिति का जायजा लिया।

सावन की पहली सोमवारी को लेकर बानो के विभिन्न शिवालयों में तैयारियां पूरी

बानो। सावन के पहली सोमवारी से ही जगह-जगह कावरियों का जत्था देखने को मिल रहा है।प्रखंड के विभन्न शिवालयों में सावन महीना के पहली सोमवारी को लेकर विशेष तैयारी किया गया है।पहली सोमवारी को लेकर मंदिर को आकर्षक तरीके से सजाया गया है।श्रद्धालुओं के जलाभिषेक करने को लेकर देवनदी से मंदिर तक सजाया गया है। महिला व पुरूष के लिए अलग अलग कतार की व्यवस्था की गई है। श्रद्धालुओं के लिए सुविधा-सहायता केद्र बनाया गया है। लोगों के ठहरने के लिए मंदिर परिसर में व्यवस्था किया गया। मंदिर परिसर में फुल माला फल की दुकाने लगायी गयी हैं। प्रखंड के सोडा, केवेगुटु, कोहिपाट, हुरदा आदि मंदिर को पहली सोमवारी को लेकर सजाया गया तथा विशेष व्यवस्था किया गया है। वहीं प्रखण्ड स्थित प्रशिद्ध केतुङ्गाधाम में मंदिर सुबह चार बजे खोल दिया जायेगा। बताया गया कि मंदिर में शीघ्र दर्शन की भी व्यवस्था किया गया है।

घर के बाहर खड़ी गाड़ियों से बैटरियां चोरी, पुलिस गश्ती बढ़ाने की मांग

जलडेगा। थाना क्षेत्र में इन दिनों चोर और अपराधी बेखौफ हैं। बेखौफ चोरों ने शनिवार रात जलडेगा थाना क्षेत्र के पतिअम्बा पंचायत भवन के पास बिपुल प्रसाद के घर के बाहर खड़ी दो ट्रैक्टर और प्रभु बड़ाईक के घर के बाहर खड़ी दो ट्रैक्टर गाड़ियों की बैटरी चोरी कर ली। रविवार सुबह गाड़ियों की बैटरी गायब देख चोरी का पता लगा। जिसके बाद वाहन मालिकों द्वारा जलडेगा थाने में चोरी की सूचना दी गई। पीड़ित प्रभु बड़ाईक ने बताया कि कई साल से घर के बाहर ही गाड़ियां खड़ी रहती हैं, इससे पहले भी उनका दो बैट्री चोरी हो चुका है ये दूसरी घटना है। बता दें कि इससे पहले भी जलडेगा में मंदिर, टेंट हाउस से लेकर मोबाइल दुकान आदि से सामान चोरी की घटनाएं सामने आ चुकी हैं। पुलिस को सूचना देने के बाद भी चोरी और अपराध पर अंकुश नहीं लग पा रहा है। जिससे लोगों में आक्रोश है। लोगों का आरोप है कि लगातार हो रही चोरी पुलिस की कार्यप्रणाली और गश्त की पोल खोल रही है।

रामगढ़ में नई इंडस्ट्रीज पार्क के लिए चैंबर कटिबद्ध : किशोर मंत्री

रामगढ़। फेडरेशन ऑफ झारखंड चेंबर ऑफ कॉमर्स एंड इंडस्ट्रीज के 12वीं कार्यकारणी की बैठक की अध्यक्षता करते हुए किशोर मंत्री ने कहा कि रामगढ़ में जल्द से जल्द एक नए इंडस्ट्रीज पार्क की स्थापना के लिए फेडरेशन झारखंड चेंबर ऑफ कॉमर्स एंड इंडस्ट्रीज कटिबद्ध है। किशोर मंत्री ने कहा कि मैं अपने दो साल के कार्यकाल में सबसे ज्यादा दौरा रामगढ़ जिले का किया हूं और यहां के उद्योगपति एवं व्यवसायियों का प्यार और सम्मान पाकर एक सुखद अनुभूति की प्राप्ति कर रहा हूं। कहा कि हमारे दो साल के कार्यकाल में क्षेत्रीय उपाध्यक्ष अमित साहू का जिस प्रकार का समर्थन रहा। मैं इस समर्थन के लिए अमित साहू के प्रति आभार व्यक्त करता हूं। श्री मंत्री ने अपने संबोधन के अंतिम चरण में कहा की रामगढ़ के नई रेल लाइन से देश के विभिन्न राज्यों के लिए नई ट्रेन चल इसके लिए मैं लगातार प्रयासरत हूं। सभा को संबोधित करते हुए रामगढ़ चेंबर ऑफ कॉमर्स एंड इंडस्ट्रीज के अध्यक्ष विनय अग्रवाल ने अपने स्वागत भाषण में कहा कि जिस प्रकार से फेडरेशन ऑफ झारखंड चेंबर ऑफ कॉमर्स एंड इंडस्ट्रीज के अध्यक्ष किशोर मंत्री का रामगढ़ चेंबर के प्रति लगातार सकारात्मक सोच रहा और जिन समस्याओं को रामगढ़ चेंबर ने फेडरेशन ऑफ झारखंड चेंबर ऑफ कॉमर्स एंड इंडस्ट्रीज के पटल पर रखा उसे अध्यक्ष किशोर मंत्री ने बहुत अच्छी तरह से सुलझाने का प्रयास किया। मंच संचालन करते हुए क्षेत्रीय उपाध्यक्ष अमित साहू ने कहा कि कि मेरा दो साल का कार्यकाल झारखंड फेडरेशन ऑफ झारखंड चेंबर ऑफ कॉमर्स एंड इंडस्ट्रीज के अध्यक्ष किशोर मंत्री के साथ सभी मायनों में ऐतिहासिक रहा और आगे चलकर उत्तरी छोटानागपुर प्रमंडल के लिए मिल का पत्थर साबित होगा।

लचरागढ़ शिशु विद्या मंदिर में गुरु पूर्णिमा धूमधाम से मनाई गई

समाज में गुरु का स्थान सर्वोपरि है : दीनबंधु

नवीन मेल संवाददाता। कोलेबिरा
विवेकानन्द शिशु/ विद्या मंदिर लचरागढ़ में गुरु पूर्णिमा उत्सव धूमधाम से मनाया गया। सर्वप्रथम मुख्य अतिथि सुशील मराण्डी प्रांत सह संगठन मंत्री वनवासी कल्याण केन्द्र, ज़िला निरीक्षक दीनबन्धु सिंह, विद्यालय के सचिव राजेश अग्रवाल, सह सचिव रिक्की अग्रवाल ने संयुक्त रूप से मां सरस्वती, भारत माता, ओम के चित्र के समक्ष दीप प्रज्ज्वलन पुष्पर्चान कर कार्यक्रम का विधिवत उद्घाटन किया। सरस्वती वंदना समाप्ति के पश्चात दशम कक्षा के बहनों के द्वारा आकर्षक स्वागत गीत प्रस्तुत किया गया। दशम कक्षा के बहनों द्वारा मंगलाचरण नृत्य कर सबका मन मोह लिया। कार्यक्रम को संबोधित करते हुए दीनबंधु सिंह ने कहा कि समाज में गुरु का स्थान सर्वोपरि हैं। गुरु को समाज का अगुआ कहा जाता है और शास्त्र में तो गुरु को भगवान का दर्जा दिया गया है। मुख्य अतिथि सुशील मराण्डी ने कहा कि गुरु समाज का नेतृत्वकर्ता है। शिष्यों को अंधकार से प्रकाश की ओर ले जाता है और भैया बहनों को लक्ष्य निर्धारण कर पढ़ाई करने पर जोर दिया। इस पावन अवसर पर भैया बहनों ने सभी गुरुओं, दीदी का पैर धोकर तिलक -चंदन और बैज लगाकर तथा पुरस्कार देकर सम्मानित किया। विद्यालय के अभिभावक प्रतिनिधि राजकुमार साहु के द्वारा सभी आचार्य दीदी को आकर्षक अंगवस्त्र प्रदान किया गया। गौतम जैन द्वारा 10 प्रति पतिया दिया गया। गुरु पूर्णिमा के पावन बेला में एक से बढ़कर एक नृत्य प्रस्तुत किया गया। शिखा एवम सहेलियों द्वारा रंगोबती ओड़िया नृत्य कर सबका मन मोह लिया।

सड़क दुर्घटना में एक व्यक्ति गंभीर रूप से हुआ घायल

नवीन मेल संवाददाता। बानो
प्रखंड के तिनसोंगढ़ा से सरबो जाने के क्रम में चकलाबासा के समीप बाईक दुर्घटना में एक युवक गंभीर रूप से घायल हो गया। जानकारी के अनुसार रनिया प्रखंणड, सर्वो निवासी सुमित बरजो बाईक से तिनसोगड़ा से सर्वो जा रहा था। इसी क्रम में अनियंत्रित होकर मोटरसाइकिल से गिर कर गंभीर रूप से घायल हो गया। घटना की जानकारी होने पर प्रखंड अध्यक्ष महेश सिंह ने अपने मोटरसाइकिल से घायल को बानो स्वस्थय केंद्र में भर्ती कराया। जहां घायल का इलाज चल रहा है।

झारखंड किसान महासभा ने रामगढ़ में किया किसान महाजुटान का आयोजन

रामगढ़। झारखण्ड किसान महासभा द्वारा 21 जुलाई को रामगढ़ जिला स्तरीय किसान महाजुटान का आयोजन कृषि उत्पाद बाजार समिति,रामगढ़ के परिसर में आयोजित किया गया। इसकी अध्यक्षता पूर्व मुखियाप्रयाग महतो ने एवं संचालन पंकज राय ने किया। कार्यक्रम में मुख्य अतिथि के रूप में संगठन के केंद्रीय अध्यक्ष राजू महतो ,विशिष्ट आमंत्रित अतिथि रामगढ़ जेबीकेएसएस के नेता पूर्व विधानसभा प्रत्याशी संतोष महतो उपस्थित हुए ।इस जुटान में की में किसानों के समस्याओं और विभिन्न मुद्दों को लेकर 11 सूत्री बिंदुओं पर चर्चा परिचर्चा की गई। इस आयोजन में रामगढ़ जिले के सभी प्रखंड से बड़ी संख्या में किसान शामिल हुए। क्षेत्र के किसानों ने क्षेत्र में किसानों के विभिन्न समस्याओं से संगठन को अवगत कराया और बारी बारी से अपनी बातों को रखा। रामगढ़ डेली बाजार में किसानों के साथ हो रहे दुर्व्यवहार के संबध में प्रयाग महतो ने कहा कि यह जगह किसानों का है और उनके साथ उचित व्यवहार नही किया जा रहा है।

अवैध शराब बिक्री के खिलाफ पुलिस ने चलाया छापामारी अभियान

नवीन मेल संवाददाता। कोलेबिरा
सिमडेगा जिला पुलिस अधीक्षक कुमार सौरभ के निदेर्शानुसार क्राइम कंट्रोल एवं नशा मुक्ति को लेकर के कोलेबिरा पुलिस के द्वारा थाना क्षेत्र अंतर्गत कोलेबिरा खास में विभिन्न टोला में अवैध शराब की खुलेआम बिक्री को ले कर छापामारी अभियान चलाया गया। इस दौरान कोलेबिरा थाना प्रभारी शशि शंकर सिंह के नेतृत्व में विभिन्न जगहों पर छापामारी अभियान चलाते हुए शराब बिक्री करते हुए लोगों को खदेड़ते हुए बर्तन में रखे अवैध शराब को नष्ट किया गया। वहीं उन्होंने अवैध शराब बिक्री करने वालों को हिदायत देते हुए छोड़ दिया। साथ ही उन्होंने कहा कि इस तरह दुबारा खुलेआम अवैध शराब बिक्री करते हुए पकड़े जाने पर कानूनी कार्रवाई की जाएगी। वहीं थाना प्रभारी ने कहा कि अवैध शराब की बिक्री करने वालो के प्रति इस तरह का छापामारी अभियान लगातार जारी रहेगा। मौके पर कोलेबिरा पुलिस के सशस्त्र बल उपस्थित थे।

हादसे की आशंका

एनएच पर आवारा पशुओं से आमजन परेशान, दुर्घटनाओं को निमंत्रण

प्रशासन के तरफ से कोई भी ध्यान नहीं दिया जा रहा

आवारा पशुओं के सड़क पर कब्जा रहने से प्रत्येक दिन छोटी-मोटी दुर्घटना घटित होते रहती है

नवीन मेल संवाददाता। ठेठईटांगर
इन दिनों थाना क्षेत्र के विभिन्न चौक चौराहों पर आवारा पशुओं से आमजन परेशान हैं। आवारा पशु नेशनल हाईवे 143 मुख्य मार्ग पर धमाचौकड़ी करते नजर आते हैं,जिससे किसी दिन बड़ी सड़क दुर्घटना होने की आशंका बनी हुई है।जिसपर प्रखण्ड प्रशासन का कोई ध्यान नहीं है। नेशनल हाईवे 143 रांची राउरकेला मुख्य मार्ग दर्जनों आवारा पशुओं की भरमार से छोटे-बड़े वाहन चालक एवं आमजन परेशान हैं।आवारा पशुओं की सड़क पर कब्जा रहने से प्रत्येक दिन छोटी-मोटी दुर्घटना घटित होती रहती है एवं आने वाले दिनों में भी बड़ी दुर्घटना से इनकार नहीं किया जा सकता। आवारा पशुओं को मालिकों द्वारा खुला छोड़ देने से गोवंश पशु रात्रि पहर किसी भी दुकानदार के दुकान में कब्जा कर लेते हैं एवं रात्रि पहर मल मूत्र त्याग कर देते हैं। जिससे दुकानदार मालिकों को सुबह में काफी परेशानियों का सामना करना पड़ता है।आवारा पशुओं से छोटी मोटी सड़क दुर्घटना हमेशा घटित होती रहती है बावजूद मवेशी मलिक एवं प्रशासन के तरफ से कोई भी ध्यान नहीं दिया जाता। जिससे कभी भी बड़ी दुर्घटना से इनकार नहीं किया जा सकता।आवारा पशुओं के मुख्य मार्ग पर बैठने से आवागमन बाधित हो रही है।कभी यह खुद हादसे के शिकार होते हैं तो कभी आम लोगों की दुर्घटना के कारण बनते हैं। इसके बावजूद कभी भी इन्हें सड़क से दूर करने के लिए सख्त कदम प्रशासन के द्वारा नहीं उठाए जा रहे हैं। मवेशी मालिकों को भी अपने-अपने मवेशियों से कोई मतलब नहीं है।आमजन ने मवेशियों को सड़क से दूर रखने के लिए प्रशासन से गुहार लगाई है।

डिवाइन पब्लिक स्कूल के बच्चों ने गुरु पूर्णिमा के अवसर पर गुरु पूजन किया

बरकट्ठा। प्रखंड क्षेत्र के गंगपाचो स्थित डिवाइन पब्लिक स्कूल के बच्चों ने गुरु पूर्णिमा के अवसर पर गुरु पूजन किया और गुरुओं से आशीर्वाद प्राप्त किया। कार्यक्रम का शुभारंभ डिवाइन पब्लिक स्कूल के निदेशक डॉ. आईपी भारती एवं स्कूल की प्रधानाचार्या स्वाती ने दीप प्रज्वलित कर किया।सभी बच्चों ने गुरुओं का स्वागत गुरु वंदना से किया तथा सभी ने एक-एक करके गुरुओं की पूजा की। मौके पर शिक्षकों ने बच्चों को गुरु- शिष्य के बीच जो प्राचीन काल से संबंध रहा है, उस महिमा को प्रस्तुति किया और गुरु- शिष्य का घनिष्ठ संबंध बताया। उन्होंने कहा कि गुरु ही एकमात्र ज्ञान है जो शिष्यों को सही मार्ग तक ले जाने का कार्य करता है।

आंगनबाड़ी सेविकाओं का एकदिवसीय प्रशिक्षण संपन्न

कठिन परिस्थिति में जीवन यापन कर रहे वंचित परिवारों को योजनाओं का मिलेगा लाभ

नवीन मेल संवाददाता। सतगावां
राष्ट्रीय बाल अधिकार संरक्षण आयोग के निर्देश पर बाल कल्याण संघ द्वारा जिला प्रशासन के सहयोग से प्रखंड सभागार में कठिन स्थितियों में जीवन यापन कर रहे बच्चों और उनके परिवारों के लिए मैपिंग कार्यक्रम को लेकर आंगनबाड़ी सेविकाओं का एक दिनी प्रशिक्षण हुआ। इसमें प्रखंड की आंगनबाड़ी सेविका,सहायिका, पंचायती राज विभाग से जुड़े लोगों ने भाग लिया। प्रशिक्षण का उद्देश्य कठिन परीस्थितियों में जीवन बसर कर रहे बच्चों और उनके परिवारों को सरकार की सामाजिक सुरक्षा योजनाओं से जोड़ने मैपिंग करना था। बीडीओ सौरभ कुमार ने कहा कि यह कार्यक्रम सराहनीय है, जिससे कठिन परिस्थिति में जीवन यापन कर रहे वंचित परिवारों को इन योजनाओं का लाभ दिलवाने उन्हें चिन्हित किया जा रहा है। चिन्हित होने के बाद उन्हें सरकार की योजना का लाभ मिल सकेगा और वे समाज में अपना योगदान दे सकेंगे। जिला बाल संरक्षण पदाधिकारी संतोष ठाकुर ने कहा कि बाल श्रम का दायरा क्या है, बाल श्रम को चिन्हित कैसे करें, इस बारे में समझाया।

एक नजर

श्रमदान से ग्रामीण कर रहे बुरुडीह-काशीदा शाखा नहर की सफाई

घाटशिला। बुरुडीह से काशीदा तक बनी शाखा नहर की स्थिति को देखते हुए एक दर्जन से अधिक गांव के ग्रामीणों ने रविवार से श्रमदान कर नहर की सफाई शुरू की। ग्रामीणों ने बताया कि विभाग द्वारा शाखा नहर की वर्षों से साफ सफाई नहीं किए जाने के कारण जगह-जगह पर नहर टूट गयी है। इस शाखा नहर से लगभग दो हजार किसान अपने खेतों में सिंचाई के लिए पानी लेते हैं। नहर में मिट्टी एवं झाड़ी के कारण काफी गंदगी जमा हो गया है इसके कारण नहर में पानी नहीं आता है। ग्रामीणों ने निर्णय लिया है कि श्रमदान से एक सप्ताह तक सफाई की जाएगी।

मंडल कारा में जेल अदालत और विधिक जागरूकता शिविर

चांडिल। झारखंड राज्य विधिक सेवा प्राधिकार रांची के निदेर्शानुसार जिला विधिक सेवा प्राधिकार, पश्चिमी सिंहभूम, चाईबासा के तत्वावधान में स्थानीय मंडल कारा में रविवार को जेल अदालत सह विधिक जागरूकता शिविर का आयोजन किया गया। जेल अदालत में न्यायिक दंडाधिकारी एंजिलिना नीलम मड़की की बेंच ने रेल कोर्ट द्वारा प्रस्तुत तीन मामलों की समीक्षा की। इस दौरान बंदियों के बीच विधिक जागरूकता का भी आयोजन किया गया। एंजिलिना नीलम मड़की ने बंदियों को एलएडीसी की कार्य प्रणाली की जानकारी दी। जिला विधिक सेवा प्राधिकार सचिव राजीव कुमार सिंह ने नए बंदियों से मुलाकात कर उनकी आवश्यकताओं का आकलन किया। कार्यक्रम में जेल अधीक्षक सुनील कुमार एवं संबंधित न्यायालय के कर्मचारी उपस्थित थे।

जमशेदपुर पूर्वी समेत पांचों प्रमंडल में राजद उतारेगा प्रत्याशी

जमशेदपुर। पूर्व मंत्री सह राष्ट्रीय जनता दल (राजद) के वरीय उपाध्यक्ष सुरेश पासवान ने कहा कि पार्टी झारखंड में पांचों प्रमंडल में प्रत्याशी उतारेगी। इसके लिए सभी प्रमंडल में पार्टी नेताओं से चुनाव को लेकर ब्लूप्रिंट मांगा गया है। सुरेश पासवान रविवार को जमशेदपुर परिसदन में मीडियाकर्मियों से बात कर रहे थे। उन्होंने कहा कि जमशेदपुर जिला कमिटी ने पूर्वी विधानसभा सीट से चुनाव लड़ने का प्रस्ताव दिया है। इस पर पार्टी गंभीरता से विचार कर रही है। सहयोगी दलों से वार्ता कर जरूरत पड़ी तो यहां से प्रत्याशी उतारा जाएगा। उन्होंने कहा कि जिस तरह लोकसभा चुनाव में एनडीए गठबंधन को यहां मुंह की खानी पड़ी, उसी तरह विधानसभा चुनाव में भी इंडिया गठबंधन परचम लहराएगा। हेमंत सोरेन के नेतृत्व में सरकार सभी वर्ग के लोगों के हित में काम कर रही है।

गीता मुर्मू ने सुदूरवर्ती गांव में चापानल की कराई मरम्मत

घाटशिलाप। प्रखंड के दामपाड़ा क्षेत्र अंतर्गत महताम गांव मे पानी की काफी समस्या थी। ग्रामीण काफी परेशान थे। छह महीना से चापानल खराब था। इसके लिए ग्रामीणों ने जनप्रतिनिधि तथा विभाग को गुहार लगाई लेकिन ग्रामीणों की बात किसी ने नहीं सुनी। जब ग्रामीणों ने इसकी सूचना भाजपा नेत्री गीता मुर्मू को दी तो उन्होंने तुरंत गांव में मिस्त्री बुलाकर चापानल के सभी पाइप को बदलवा दिया। ग्रामीणों ने भाजपा नेत्री गीता मुर्मू का आभार जताया। अब ग्रामीणों को पहले की तरह शुद्ध पानी मिलाने लगा। चापानल ठीक होने पर लगभग 40 घरों को पानी की सुविधा मिल गयी। मौके पर मुख्य रूप से भरत भगत, संगीता पाल, उर्मिला पाल, बालिका रानी पाल, गौरांग पाल, अनंत पाल, कमल पाल, ममता पाल, काजल पाल, विनोद पाल, कल्याण पाल, अनिल पाल, पूजा रानी पाल समेत ग्रामीण उपस्थित थे।

गिरिडीह में प्रेम प्रसंग में दो पुरुषों की हत्या, दो महिला गिरफ्तार

नवीन मेल संवाददाता। गिरिडीह
गिरिडीह के भेलवाघाटी थाना इलाके के दो गांव में रविवार की सुबह प्रेम प्रसंग मामले में दो हत्या का मामला प्रकाश में आया। प्रेम प्रसंग में हुए हत्या का पहला मामला भेलवाघाटी थाना इलाके के अमजो गांव में हुआ।

जहां तेज धारदार हथियार कुल्हाड़ी से पत्नी गुलशन बीबी ने अपने शौहर रहमत अंसारी (40) की हत्या कर दी और हत्या के बाद आरोपित पत्नी गुलशन बीबी ने अपना अपराध भी कबूल किया कि उसने ही अपने पति रहमत अंसारी की हत्या की। पूछताछ में गुलशन ने बताया कि उसका पति शराब के नसे में उसे हर रोज पिटता था। शनिवार की देर रात जब उसका पति खाना खा सो गया, तो उसने गुस्से में अपने पति पर कुल्हाड़ी से वारकर उसकी हत्या कर दी। जबकि घटना के वक्त घर में मृतक के बेटा और बेटी भी मौजूद थे। लेकिन दोनों को भनक तक नहीं लगा कि उनकी मां ने उसके पिता की हत्या कर दी। दूसरे दिन रविवार की सुबह जब दोनों बेटा बेटी उठे, तो पिता के कमरे से खून निकलता देख ग्रामीणों को मामले की जानकारी दिया। वैसे ग्रामीणों ने गुलशन बीबी पर किसी के साथ अवैध संबंध होने का आरोप लगाया है और पुलिस जांच में भी फिलहाल यही सामने आ रहा है। लेकिन थाना प्रभारी ब्रजेश कुमार की माने तो अब पोस्टमार्टम रिपोर्ट आने और पूरी जांच के बाद स्पष्ट होगा कि आरोपित पत्नी गुलशन ने पति की हत्या क्योंकि लेकिन पुलिस ने गुलशन बीबी को गिरफ्तार कर लिया है।

प्रेमिका ने की हत्या

वहीं, हत्या की दूसरी घटना इसी भेलवाघाटी थाना इलाके के डुमरबागी गांव में हुआ, जहां चार बच्चों के पिता की हत्या उसकी प्रेमिका रिंकू देवी ने कर दिया। जानाकारी के अनुसार आरोपी प्रेमिका रिंकू देवी खुद भी दो बच्चो की मां है। लेकिन पिछले तीन साल से भेलवाघाटी थाना इलाके के खुरहरा गांव निवासी टेकनारायण यादव के साथ प्रेम प्रसंग चल रहा था। जानाकारी के अनुसार शनिवार की देर रात मृतक टेकनारायण यादव अपनी प्रेमिका रिंकू देवी से मिलने उसके गांव डूमरबागी गांव पहुंचा था और रात को ही रिंकू देवी ने किसी बात को लेकर हुए विवाद के बाद अपने प्रेमी टेकनारायण यादव (42) की हत्या पीट-पीट कर दी। हालांकि हत्या का कारण का खुलासा फिलहाल नहीं हो पाया है। वहीं दूसरे दिन पुलिस घटनास्थल गांव पहुंच कर पूरे मामले की जांच की। इधर मृतक के परिजनों ने रिंकू देवी पर पीट-पीट कर हत्या का आरोप लगाया है। परिजनों के लगाए आरोप के आधार पर पुलिस जांच में जुटी हुई है। जबकि रिंकू देवी को भी हिरासत में लिया गया है।

कारोडीह गांव की समस्या को दूर करने का निर्णय

जमशेदपुर। कराईकेला पंचायत की कारोडीह गांव में रविवार को ग्रामीणों की बैठक हुई। इसमें गांव की विभिन्न समस्याओं को लेकर चर्चा हुई और उसे दूर करने का निर्णय लिया गया। बैठक में विधायक प्रतिनिधि मिथुन गागराई को ग्रामीणों ने सड़क नहीं होने की जानकारी दी। गांव के तालाब में स्नान घाट का निर्माण कराने की मांग की। जरूरतमंदों को चिन्हित कर अबुआ आवास योजना दिलाने पर भी चर्चा की। विधायक प्रतिनिधि ने कहा कि मामले को लेकर पंचायत स्तर पर समस्या का समाधान किया जाएगा। गांव में सड़क का निर्माण कराने के लिए जल्द ही जिला के वरीय अधिकारियों से मुलाकात करेंगे। मौके पर मुकेश महतो, शिव शंकर महतो, पंकज महतो, साधु बोदरा, सिंह बोदरा ,सुनील मुंडरी, विपिन बोदरा ,जयपाल बोदरा समेत अन्य ग्रामीण मौजूद थे।

जेबीकेएसएस कार्यकर्ताओं ने मुख्यमंत्री का पुतला फूंका

नवीन मेल संवाददाता। गिरिडीह
सहायक पुलिस कर्मियों द्वारा अपने हक अधिकार की मांग को लेकर मुख्यमंत्री आवास घेराव के दौरान लाठी चार्ज के खिलाफ जेबीकेएसएस के कार्यकर्ताओं ने गांडेय में मुख्यमंत्री का पुतला दहन किया। इसके पुर्व कार्यकर्ताओं ने गांडेय प्रखंड मुख्यालय के समीप मशाल जुलूस निकालकर मुख्यमंत्री के खिलाफ नारेबाजी की। सहायक पुलिस कर्मियों के खिलाफ मुख्यमंत्री के निर्देश पर लाठीचार्ज की खुब भर्त्सना की। मुख्यमंत्री होश में आओ,तानाशाही नहीं चलेगी, सहायक पुलिस की मांगों को पुरा करना होगा समेत नारे के साथ जेबीके एस एस का मशाल जुलूस गांडेय बाजार होते हुए महुदा मोड़ पहुंची। यहां मुख्यमंत्री का पुतला दहन किया गया। मशाल जुलूस का नेतृत्व कर रहे यमुना मंडल ने कहा कि मुख्यमंत्री के निर्देश पर सहायक पुलिस कर्मियों के साथ बर्बरता पुर्ण तरीके से लाठीचार्ज किया गया है। कहा कि इसके पुर्व भी रघुवर सरकार के कार्यकाल में पारा शिक्षकों के साथ लाठी चार्ज किया गया था।आज उसकी स्थिति से सभी वाकिफ हैं। मौके पर यमुना मंडल, सुरेन्द्र कुमार यादव, हर्षित भदानी, अभिषेक गुप्ता, सुरेन्द्र रवानी,पवन ठाकुर, मुरली यादव, राजेश मंडल, महाराज मंडल,बबलु मंडल, अरुण साव, कुंदन वर्मा, मिथलेश यादव, कुन्दन वर्मा समेत दर्जनों लोग उपस्थित थे।

कोर्ट के आदेश पर दखलदिहानी

बाजपुर में जमीन मालिक को सौंपी गई जमीन

- गावां के बाजपुर निवासी सदानंद सिंह ने बिनोद तुरी वगैरह पर अपनी जमीन में अवैध कब्जा कर घर बना कर रहने को लेकर वाद दायर किया था

नवीन मेल संवाददाता। गिरिडीह
सिविल कोर्ट गिरिडीह के आदेश पर रविवार को गावां थाना क्षेत्र के बाजपुर में दखलदिहानी की कार्रवाई पूरी की गई। बता दें कि गावां के बाजपुर निवासी सदानन्द सिंह ने बिनोद तुरी वगैरह पर अपने जमीन पर अवैध कब्जा कर घर बना कर रहने को लेकर वाद दायर किया था। इस मामले में कोर्ट का फैसला सदानंद सिंह के पक्ष में आने के उपरांत जिला कोर्ट के नाजिर अजित कुमार की देखरेख में सीओ अविनाश रंजन व पुलिस की मौजूदगी में रविवार को घर एवं जमीन पर से बिनोद तुरी वगैरह का अवैध कब्जा से मुक्त कराते हुए विधिवत सदानंद सिंह को उक्त जमीन सौंपी गई।

मौके पर मौजूद सिविल कोर्ट के नाजिर अजित कुमार ने बताया कि बाजपुर निवासी बिनोद तुरी एवं अन्य के विरुद्ध जमीन पर कब्जा दिलाने के लिए सदानन्द सिंह ने वाद दायर किया था। कोर्ट ने सदानन्द सिंह के पक्ष में फैसला सुनाया। साथ ही जमीन पर कब्जा दिलाने का आदेश दिया था। इसी आदेश के तहत कब्जा दिलाने की कार्रवाई की गई। मौके पर वकील जीवन कुमार सिन्हा, सर्वे जानकार धीरज कुमार सिन्हा, सहायक नाजिर संतोष कुमार, अधिवक्ता शशांक शेखर, एसआई नीरज कुमार, पीके पांडेय, सीआई विजय चौधरी, विकास कुमार, विवेक कुमार, पूर्व मुखिया अनुरूपा देवी समेत कई लोगों की मौजूदगी में घर का सामान खाली करवा कर घर को जेसीबी से ध्वस्त करते हुए सदानन्द सिंह को कब्जे में दिया गया।

आचार्य व पुजारियों का होगा निःशुल्क इलाज

- नेशनल मेडिकल आर्गेनाइजेशन बनाएगा हेल्थ कार्ड
- सर्वे का कार्य पूरा, मानगो क्षेत्र से होगी इसकी शुरुआत

नवीन मेल संवाददाता। जमशेदपुर
जमशेदपुर के मंदिर, मठ, पूजास्थल में पूजा करने वाले आचार्य, पुजारियों एवं संथाल समाज के पूजा स्थल- जाहेर थान और हो समाज के देशाउली के पुजारी नायके, दिउरी, लाया आदि के लिए नेशनल मेडिकल आर्गनाइजेशन (एनएमओ) की ओर से एक अनुठी पहल की गई। सामाजिक सुरक्षा के तहत इनके स्वास्थ्य के देखभाल (इलाज) की जिम्मेदारी एनएओ ने लेते हुए विशेष हेल्थ कार्ड जारी करने का निर्णय लिया। उक्त जानकारी रविवार को शहर के जाने-माने हृदय रोग विशेषज्ञ सह समाजसेवी डा। संतोष गुप्ता ने दी। उन्होंने बताया कि राष्ट्रीय स्वयंसेवक संघ मानगो नगर के सहयोग से एक सर्वे कराया गया है, जिसमें मंदिर के पुजारियों की आर्थिक स्थिति, उनपर आश्रित परिवार के सदस्यों की संख्या, परिवार की शैक्षणिक स्थिति आदि के बारे में जानकारी प्राप्त की गई। फिर एनएमओ के माध्यम पुजारियों का हेल्थ कार्ड बनाने की योजना बनी। उक्त कार्ड बन जाने से उन्हें सामान्य रोग, स्त्री रोग, शिशु रोग, हड्डी रोग आदि के साथ ही कई सुपर स्पेशियलिस्ट विभाग जैसे हृदय रोग, न्यूरोलॉजी, ऑनकोलॉजी (कैंसर), नेफ्रोलॉजी (किडनी), यूरोलॉजी, गैस्ट्रोइंटरोलॉजी आदि के वरीय चिकित्सकों से भी परामर्श की सुविधा उपलब्ध होगी।

डायग्नोस्टिक सेंटरों में जांच में मिलेगी 50% तक की छूट

उन्होंने बताया कि अब जल्द ही एक कार्यक्रम के माध्यम से उन सभी आचार्य व पुजारियों के बीच हेल्थ कार्ड का वितरण किया जाएगा। ताकि इसका लाभ उन परिवारों को मिल सकें। डॉ। संतोष गुप्ता ने कहा कि भले ही इसकी शुरूआत मानगो क्षेत्र से हो रही है, लेकिन एनएमओ का लक्ष्य पूरे जमशेदपुर के आचार्य और पूजारियों को यह सुविधा उपलब्ध कराना है। साथ ही उनके लिए एक विशेष योजना भी तैयार की गई है जिसे आगे बढ़ाने का काम किया जाएगा। डॉ। संतोष गुप्ता ने यह भी कहा कि आचार्य व पुजारी, नायके, दिउरी, लाया आदि दिन-रात के धर्म व कल्याण के कार्यों में जुटे रहते हैं। ऐसे में उनको सामाजिक सुरक्षा उपलब्ध करना हम सबकी भी जिम्मेदारी बनती है।

डेढ़ साल से खराब है हाईमास्ट लाइट

नवीन मेल संवाददाता। चांडिल
ईचागढ़ विधानसभा क्षेत्र में अव्यवस्थाओं का आलम व्याप्त है। सुदूरवर्ती क्षेत्रों में जहां गंदगी के कारण मच्छरों का प्रकोप है। सरायकेला-खरसावां जिले का सबसे बड़ा साप्ताहिक हाट कुकडू अब रोशनी के लिए तरस रहा है। कुकडू हाट के समीप लाखों रुपये खर्च कर लगाई गई हाईमास्ट लाइट डेढ़ साल से अधिक समय से खराब है। इसे देखने वाला कोई नहीं है। कुकडू हाट का खराब हाईमास्ट लाइट अब राजनीति का शिकार हो रही है। इसका खमियाजा यहां रात के समय गुजरने वाले लोगों को भुगतना पड़ता है। हाईमास्ट लाइट के खराब होने के चलते शाम के समय कुकडू हाट के समीप अंधेरा पसरा रहता है। स्थानीय दुकानदारों ने बताया कि लगभग डेढ़ साल से लाइट खराब है। खराब लाइट को ठीक कराने के लिए ना जनप्रतिनिधि ने सोचा और ना किसी पदाधिकारी ने इसे ठीक करवाने के लिए कदम उठाया। जानकारी के अनुसार

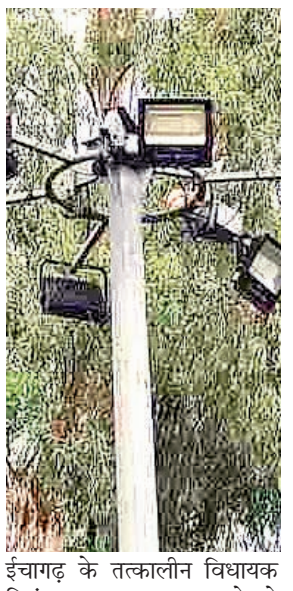

ईचागढ़ के तत्कालीन विधायक दिवंगत साधु चरण महतो ने कुकडू हाट के समीप हाईमास्ट लाइट लगवाया था। वैसे देखा जाए तो क्षेत्र में लगाए गए लगभग सभी हाईमास्ट लाइट शोभा की वस्तु बनी हुई है। चौका मोड़ में भी तत्कालीन विधायक साधुचरण महतो द्वार लगाए गए हाइ मास्ट लाइट देखने की वस्तु ही बनकर रह गयी है।

सौरभ महतो मेमोरियल क्रिकेट में राखा की टीम बनी विजेता

चक्रधरपुर। चक्रधरपुर प्रखंड की आसनतलिया पंचायत के इंदकाटा गांव स्थित मोहरांगटांड मैदान में स्व। सौरभ महतो मेमोरियल दो दिवसीय क्रिकेट प्रतियोगिता रविवार को संपन्न हुआ। समापन समारोह के अवसर पर बतौर मुख्य अतिथि समाजसेवी डॉ।विजय सिंह गागराई, विशिष्ट अतिथि पंचायत समिति सदस्य मुखिया नरसिंह बोदरा उपस्थित थे। क्रिकेट का फाइनल मुकाबला जामिद क्रिकेट टीम व राखा क्रिकेट टीम के बीच खेला गया। जामिद की टीम ने बल्लेबाजी करते हुए 6 ओवर में तीन विकेट के नुकसान पर 52 रन बनाया और राखा की टीम को 53 रन बनाने का लक्ष्य दिया। राखा की टीम ने 2 ओवर एक गेंद में ही बिना विकेट गवाएं 53 रन का लक्ष्य पूरा कर विजेता बन गया।

वृहत्तर व बेहतर झारखंड के संकल्प के साथ अभाझापा का महाधिवेशन संपन्न

नवीन मेल संवाददाता। जमशेदपुर
अखिल भारतीय झारखड पार्टी का दो दिवसीय केंद्रीय महाधिवेशन रविवार को करनडीह स्थित गुरू गोमके सभागार में संपन्न हो गया। अंतिम दिन कई प्रस्ताव पारित किए गए। जिसमें वृहत्तर व बेहतर झारखंड के लिए लड़ाई जारी रखने का संकल्प दोहराया गया। इसके अलावे पेसा कानून, सरना धर्म कोड अविलंब लागू करने, स्थानीय, नियोजन एवं पुनर्वास नीति लागू करने, तृतीय व चतुर्थ वर्ग की नौकरियों में स्थानीय लोगों की शत प्रतिशत नियुक्ति करने, कृषि को उद्योग का दर्जा देने समेत 12 प्रस्ताव पर मुहर लगी। राजनीतिक चर्चा के दौरान सभी ने झारखंड की 81 सीटों पर प्रत्याशी उतारने का निर्णय लिया। पार्टी ने घाटशिला से पंचानन सोरेन को उम्मीदवार बनाने की घोषणा की।

महाधिवेशन में 12 संकल्पों पर हुई चर्चा

अधिवेशन में झारखंड, बंगाल के अलावे अन्य प्रदेशों के प्रतिनिधि शामिल हुए।

निवर्तमान केंद्रीय अध्यक्ष गणेश टुडू (अधिवक्ता) को सर्वसम्मति से अगले कार्यकाल के लिए केंद्रीय अध्यक्ष मनोनीत किया गया। इससे पहले पार्टी के सभी 12 संकल्प पर चर्चा हुई। सभी वक्ताओं ने झारखंड की दुर्दशा के लिए पूर्ववर्ती व वर्तमान सरकार दो दोषी ठहराया। कहा कि किसी भी पार्टी ने यहां के लोगों का हित नहीं सोंचा, बल्कि अपनी जेबें भरी। वर्तमान सरकार को भी आदिवासी-मुलवासी का विरोधी बताते हुए कहा कि आज भी झारखंड के आदिवासी दर-दर की ठोकरें खा रहे हैं। झारखंड आंदोलनकारियों को चिन्हित नहीं किया गया। उन्हें मान सम्मान नहीं दिया जा रहा है।

आज भी आदिवासियों की जमीन लूटी जा रही है

जिन्होंने अपने खुन पसीने से झारखंड अलग राज्य के लिए लड़ाई लड़ी। आज भी आदिवासियों की जमीनें लूटी जा रही है। इसके लिए खतियान बचाओ, जमीन बचाओ अभियान चलाने पर बल दिया गया। आठवीं अनुसूची में संताली को शामिल किया गया है। लेकिन उसके समुचित विकास के लिए ठोक कदम नहीं उठाए गए हैं। इससे पहले अगले कार्यकाल के लिए नई कार्यकारिणी का गठन किया गया।

न्यूज बॉक्स

अवैध ढिबरा भंडारण पर वन विभाग ने जड़ा ताला

गिरिडीह(तिसरी)। तिसरी थाना क्षेत्र के दुग्गुडीह गांव में अवैध ढिबरा भंडारण की सूचना पर वन विभाग की टीम पहुंची। वनपाल अमर विश्वकर्मा के नेतृत्व में टीम ने दुग्गुडीह स्थित एक घर के कमरे में रखे ढ़िबरे के सत्यापन के बाद दरवाजा में ताला जड़ दिया गया।वनपाल ने कहा कि तिसरी के समाजसेवी राजकुमार शर्मा द्वारा दुग्गुडीह गांव स्थित एक घर के कमरे में ढिबरा रखने की सूचना मिली थी। जिसके बाद दुग्गुडीह गांव पहुंच कर अवैध ढिबरा रखे कमरे में ताला लगा कर जांच की जा रही है।

सड़क हादसे में एक व्यक्ति हुआ घायल गिरिडीह किया गया रेफर

गिरिडीह (तिसरी)। तिसरी- भण्डारी मुख्य सड़क में रविवार को रोहन टांड़ मोड़ पास दो वाहनों के विच जोरदार टक्कर हो गई। इसमें बाइक सवार भंडारी निवासी विजय सिंह घायल हो गये। जानकारी के अनुसार विजय सिंह अपने घर से तिसरी बाजार आ रहे थे। तभी रोहन टांड़ पास तिसरी की और से जा रही चावल लदा टाटा इंट्रा वाहन से टक्कर हो गई, जिसमे विजय सिंह सड़क से निचे गढ़े में जा गिरे। तभी टाटा इंट्रा वाहन चालाक वाहन लेकर मौके से फरार हो गया। जिसे ग्रामीणों ने भंडारी में उस वाहन को पीछा करके पकड़कर अपने कब्जे में लिया। बताया जा रहा है कि राशन खरखरी जा रहा था। तभी रोहन टांड़ पास दोनों वाहन में टक्कर हो गया। इधर ग्रामीणों ने 108 एंबुलेंस को फोन कर घायल विजय सिंह को तिसरी स्वास्थ्य केंद्र भेजा, जिसका इलाज डॉक्टर ज्ञानेंद्र और स्वास्थ्य कर्मी अनूप कुमार ने किया और बेहतर इलाज के लिए गिरिडीह रेफर किया गया।

नॉलेज के आदान-प्रदान के साथ जुस्कॉन-24 संपन्न

जमशेदपुर। झारखंड यूरोलॉजी सोसाइटी की ओर से आयोजित दो दिवसीय 5वां वार्षिक कांफ्रेंस रविवार को संपन्न हो गया. इस दौरान देश के अलग-अलग राज्यों से आए एक्सपर्ट चिकित्सकों ने यूरोलॉजी, एंडोस्कॉपी, सर्जरी पर व्याख्यान दिया तथा वीडियो प्रजेंटेशन के माध्यम से बताया। मुबई के लीलावती हॉस्पीटल से आए डॉ। संजय पांडेय ने जेंडर असाइनमेंट सर्जरी (जेंडर चेंज) सर्जरी की तकनीक तथा उसकी सफलता का विस्तार से जिक्र किया। इसी तरह लेजर एवं लेप्रोस्कोपिक सर्जरी में एक्सपर्ट चंद्रमोहन बड्डी ने अपना व्याख्यान दिया। डॉ। पंकज जोशी ने रि-कंस्ट्रक्टिव सर्जरी (यूरेटर) पर प्रकाश डाला। इसी तरह कोलकाता से आए डॉ। अमित घोष एवं तरूण जिंदल ने कैंसर पर अपने विचार साझा किए। इस कार्यक्रम को सफलता पूर्वक आयोजित करने में आयोजन समिति के सचिव डॉ। संजय जौहरी की महती भूमिका रही। कांफ्रेंस में बिहार, बंगाल, ओडिशा, झारखंड, मुंबई, हैदराबाद, केरल से लगभग 68 विशेषज्ञ चिकित्सक पहुंचे।

पीड़ित बच्चों को रक्त मुहैया कराएगा नमो फैंस क्लब : सतीश शर्मा

आदित्यपुर। कैंसर पीड़ित बच्चों की जीवन रक्षा के लिए एक विशेष रक्तदान शिविर रविवार को टाटा मेहरबाई कैंसर हॉस्पिटल, प्रतीक संघर्ष फाउंडेशन एवं नमो फैन्स क्लब ने संयुक्त रूप से आयोजित किया। अब अपने शहर के आलावा बिहार, बंगाल, ओडिशा से आये कैंसर पीड़ित बच्चों के परिवारों को रक्त के लिए कहीं भटकना नहीं पड़ेगा। ब्लड बैंक जमशेदपुर ऐसे परिवारों को रक्त मुहैया कराएगी। टाटा मेहरबाई कैंसर हॉस्पिटल के प्रशासनिक अधिकारी अमिताभ चटर्जी की पहल पर पहली बार नमो फैन्स क्लब और प्रतीक संघर्ष फाउंडेशन ने मिलकर कैंसर पीड़ित बच्चों के लिए यह मानवता का परिचय दिया है। नमो फैन्स क्लब के संरक्षक सतीश शर्मा ने बताया कि आने वाले दिनों में हम सभी का प्रयास होगा कि टाटा मेहरबाई कैंसर हॉस्पिटल के सभी मरीजों को बिना किसी परेशानी के रक्त उपलब्ध कराया जाए। कार्यक्रम में अर्जित सरकार, डॉ जुईहर माझी, डॉ कोशी, टी दीपक, जीएम ब्लड बैंक संजय चौधरी, अमरप्रीत सिंह काले, राजकुमार सिंह, शिव शंकर सिंह, दिनेश कुमार, बंटी सिंह, अल्पना भट्टाचार्य, अमित सिंह, संजीव सिंह, अभिलाष मिश्रा, सरोज सिंह, सुरेश धारी सहित कई सदस्य मौजूद थे।

निखिल भारत बंग साहित्य सम्मेलन की हुई बैठक

घाटशिला। निखिल भारत बंग साहित्य सम्मेलन घाटशिला शाखा के अध्यक्ष कंचन कर की अध्यक्षता में रविवार को एक होटल में आंचलिक समिति की बैठक हुई। बैठक में भाषा साहित्य संस्कृति पर चर्चा की गई। बंगला भाषा के प्रचार-प्रसार पर चर्चा की गई। सदस्यों ने स्कूल में बंगला भाषा की पढ़ाई के साथ-साथ शिक्षक की नियुक्ति के बारे में सरकार पर दवाब बनाने का निर्णय लिया। झारखंड, बिहार, ओडिशा के आंचलिक समिति के सचिव आशीष गुप्ता ने कहा कि तीन राज्यों को मिलाकर दो दिवसीय राज्य सम्मेलन हजारीबाग या घाटशिला में वर्ष 2024 के अंत में सर्वसम्मति से करने का निर्णय लिया गया। बैठक में कोडरमा से विपुल गुप्ता, नोवामुंडी से आलोक सरकार, चाईबासा से मनोज सतपति, राउरकेला से दिलीप कुमार भूई, जमशेदपुर से निसार अमीन, घाटशिला से मिठू विस्वास, तापस चटर्जी, शिल्पी सरकर, नीलू दत्ता के अलावे हजारीबाग चक्रधरपुर साहिबगंज गिरिडीह बोकारो धनबाद के प्रतिनिधि भी उपस्थित थे। मंच का संचालन शिल्पी सरकार और धन्यवाद ज्ञापन आशीष गुप्ता ने किया।

चिराग पासवान फैंस क्लब के शिविर में 80 यूनिट रक्त संग्रह

आदित्यपुर। चिराग पासवान फैन्स क्लब के रक्तदान शिविर में 80 यूनिट रक्त संग्रह हुआ। यह कार्यक्रम ऑटो क्लस्टर सभागार में सम्पन्न हुआ। इस कार्यक्रम में सामाजिक संगठन साईं शिक्षा फाउंडेशन ने भी सहभागिता निभाई। इस दौरान ऑटो क्लस्टर सभागार में सैंकड़ों युवाओं ने क्लब की सदस्यता ग्रहण की। कार्यक्रम की अध्यक्षता चिराग पासवान फैंस क्लब के अध्यक्ष मनोज पासवान ने किया। कार्यक्रम में रक्तदान के साथ समाज के निचले पायदान के लोगों को आगे बढ़ाने और उनकी मदद करने का संकल्प लिया गया। मनोज पासवान ने बताया कि क्लब का उद्देश्य सामाजिक कार्य के तहत दबे कुचले लोगों को सम्मान दिलाना है। कार्यक्रम का संचालन दया शंकर मिश्रा ने किया। कार्यक्रम को सफल बनाने में एमजीएम ब्लड बैंक की चिकित्सकीय टीम के साथ अनिल पासवान, अभिषेक आनंद, अभिनाश कुमार, सतीश कुमार, कृष्णा गुप्ता, संतोष पासवान, करण पासवान, आलोक मिश्रा, सदन कुमार साव, कुंदन थापा, आदर्श कुमार सिंह, राहुल प्रसाद, दिलीप यादव, मृत्युंजय यादव, राणा राउत, धीरज पांडे, राज मिश्रा, शेखर सिंह, विनोद कुमार साव, सुनील पासवान, आदि सदस्यों का अहम योगदान रहा।

एक नजर

लायंस क्लब ने शुरू किया पौधा वितरण केंद्र

झुमरी । लायंस क्लब झुमरी तिलैया की ओर से प्रतिवर्ष की तरह इस वर्ष भी पौधा वितरण केंद्र की स्थापना की गई है। लायंस क्लब के पूर्व अध्यक्ष डॉ. हरि दर्शन सिंह ने बताया कि यह पौधा वितरण कार्यक्रम पूरे बरसात में चलता रहेगा। उक्त कार्यक्रम में लायंस क्लब के सदस्य डॉ. सुजीत कुमार राज ,गजेंद्र राम ,डॉ. सागर मानी सेठ, डॉ. रंजीत कुमार बरनवाल, डॉ. आशीष चंद्र ,सुनील सिंह व सुजीत कुमार अम्बष्ट मौजूद थे।

90 प्रतिशत अनुदान पर किसानों को मिलेगा सोलर संचालित पंप सेट

कोडरमा। किसान समृद्धि योजना के तहत किसानों को 90 प्रतिशत अनुदान पर दो और पांच एचपी के सोलर पंप सेट का वितरण किया जायेगा। उक्त जानकारी जिला कृषि पदाधिकारी रवि शंकर बर्णवाल ने दी।

सैनिक स्कूल तिलैया का तीन दिवसीय वार्षिक एथलीट प्रतिस्पर्धा संपन्न

चंदवारा। सैनिक स्कूल तिलैया में चल रही तीन दिवसीय वार्षिक एथलेटिक्स प्रतिस्पर्धा 2024-25 का शनिवार को समापन हो गया। समापन समारोह में मुख्य अतिथि के रूप में डीसी मेघा भारद्वाज उपस्थित थीं। बालक-बालिकाओं की विभिन्न श्रेणियों में खेली गयी एथलेटिक्स की विविध स्पधाओं की यह घरेलू प्रतिस्पर्धा सैन्य छात्र-छात्राओं के अनेक रोमांचकारी प्रदर्शन से भरा दिखा। इसमें सभी 12 हाउस के टीमों ने अपना उत्कृष्ट प्रदर्शन किया। समापन समारोह के अवसर पर मुख्य अतिथि ने परेड की सलामी ली व पुरस्कार वितरण करते हुए सैनिक स्कूल वार्षिक एथलीट प्रतिस्पर्धा के समापन की उद्घोषणा की। मौके पर मुख्य अतिथि डीसी मेघा भारद्वाज ने सभी खिलाड़ियों को संबोधित करते हुए उनके प्रतिभाग-प्रदर्शन व पराक्रम की प्रशंसा की।

जेल अदालत में तीन बंदी रिहा

धनबाद। झालसा के निर्देश पर प्रधान जिला एवं सत्र न्यायाधीश सह जिला विधिक सेवा प्राधिकार (डालसा) के अध्यक्ष राम शर्मा के मार्गदर्शन में रविवार को धनबाद मंडल कारा में जेल अदालत का आयोजन किया गया। अवर न्यायाधीश सह डालसा सचिव राकेश रोशन ने बताया कि जेल अदालत में रेलवे मजिस्ट्रेट की उपस्थिति में जेलर दिनेश वर्मा द्वारा चिह्नित 4 बंदियों को पीठासीन न्यायिक दंडाधिकारी के समक्ष हाजिर कराया गया। इनमें 3 बंदी जितेन मुंडा उर्फ टीगा, जसपाल सिंह उर्फ रंगा व कुलदीप भुइयां उर्फ थेपा को रिहा कर दिया गया।

फ्लड लाइट क्रिकेट में शेखर इलेवन की टीम बनी विजेता

जमशेदपुर। पोटका प्रखंड के हल्दीपोखर स्थित कुम्हारपाड़ा में बजरंग स्पोर्टिंग के तत्वावधान में आयोजित फ्लड लाइट क्रिकेट प्रतियोगिता के फाइनल मुकाबले में शेखर इलेवन की टीम ने सचिन इलेवन की टीम को हरा प्रतियोगिता की विजेता टीम बनी। प्रतियोगिता में कुल 24 टीमों ने भाग लिया। फाइनल मुकाबले में टॉस जीतकर पहले बल्लेबाजी करते हुए शेखर इलेवन की टीम ने निर्धारित तीन ओवर में 50 रन बनाए लक्ष्य का पीछा करने उतरी। सचिन इलेवन की टीम 35 रन ही बना पाई। उद्घाटन समारोह में मुख्य अतिथि विधायक संजीव सरदार की अनुपस्थिति में झामुमो प्रखंड सचिव भुवनेश्वर सरदार एवं पंचायत अध्यक्ष देव पालित उपस्थित हो खेल का उद्घाटन किया। इस अवसर पर ईश्वर लाल सरदार, रतन सोनकर, संस्कार कुमार, शुभम बोस, प्रकाश बागती, संगम सोनकर, राहुल सरकार, संदीप सोनकर आदि उपस्थित रहे।

दोस्तों ने ही किया था कोयला कारोबारी का अपहरण

मुख्यालय डीएसपी ने होटल स्पाइस विला पहुंचकर की जांच

नवीन मेल संवाददाता। धनबाद
कोयला कारोबारी रंजीत शर्मा और उनके 4 साल के बेटे ऋषभ कुमार का शनिवार को गोविंदपुर से अपहरण कर लिया गया था। गोविंदपुर थाना पुलिस ने तेतुलमारी पुलिस के सहयोग से शनिवार की शाम नगरीकला स्थित स्पाइस विला होटल से दो अपहताओं को गिरफ्तार कर लिया था। मामले की जांच करने धनबाद से मुख्यालय डीएसपी शंकर कामती रविवार की शाम गोविंदपुर व तेतुलमारी पुलिस के साथ स्पाइस विला होटल पहुंचे। उन्होंने सीसीटीवी फुटेज को खंगाला और सडक से सटी झाड़ियों का अवलोकन किया। होटल कर्मचारियों से भी पूछताछ की। टीम ने होटल में करीब ढाई घंटे तक जांच-पड़ताल की। डीएसपी शंकर कामती ने बताया कि पकड़े गए दोनों अपराधियों से पूछताछ की जा रही है। कहा कि कोयला कारोबारी के अपहरण की साजिश उसके अपने ही दोस्तों ने रची थी। उनका मनसूबा फिरोती वसूलकर चंद घंटे में करोड़पति बनने की थी। लेकिन पुलिस की गिरफ्त में आ गए। पूरे घटनाक्रम का मास्टरमाइंड कोयला कारोबारी रंजीत शर्मा का दोस्त है। पलिस मामले का जल्द ही खुलासा कर देगी। डीएसपी ने कहा कि पकड़े गए दोनों आरोपियों संतोष प्रसाद व पिंटू कुमार लोयाबाद के रहनेवाले हैं। इसमे शामिल अन्य चार आरोपी केन्दुआडीह थाना क्षेत्र के रहने वाले बाताए जा रहे हैं।

जैन पब्लिक स्कूल ने धूमधाम से मनाया 44वां स्थापना दिवस

नवीन मेल संवाददाता। बोकारो
बोकारो के जैन पब्लिक स्कूल का 44वां स्थापना दिवस रविवार को धूमधाम से मनाया गया। सांस्कृतिक कार्यक्रम में विद्यार्थियों ने अपनी प्रस्तुति से मन मोह लिया। मुख्य अतिथि बजरंग लाल चौरड़िया ने कहा कि जैन पब्लिक स्कूल शिक्षा के क्षेत्र में उत्कृष्टता के साथ-साथ बच्चों में नैतिकता व संस्कार के बीज बो रहा है। जैन मिलन के अध्यक्ष संजय बैद ने स्वागत भाषण में कहा कि जैन पब्लिक स्कूल के संस्थापक सदस्यों की सकारात्मक सोच, कर्मठता व दृढ़ संकल्प का नतीजा है कि आज स्कूल समाज के वंचित वर्ग के बच्चों का भविष्य संवारने का काम कर रहा है। प्रभारी प्राचार्य मृत्युंजय सहाय ने स्कूल की उपलब्धियां बतायीं। समारोह में विशिष्ट अतिथि डॉ। महेंद्र जैन व जैन मिलन के सचिव आलोक जैन ने भी विचार व्यक्त किए। कार्यक्रम में आनंद कोठारी को 78 बार रक्तदान करने के लिए सम्मानित किया गया। स्कूली बच्चों ने बेहतरीन नृत्य, गीत व नाटक प्रस्तुत कर लोगों का मन जीत लिया। मौके पर सुभाष जैन, विकास जैन, विपुल मेहता, डॉ आकाश जैन, संजय जैन, मनीष जैन, रोशनी गुप्ता, मीरा कुमारी, रानी सीमा सिंह, नवीन कुमार सिंह, प्रगति शर्मा सहित स्कूल के शिक्षक शिक्षिकाएं उपस्थित थे।

डालसा के शिविर में 3.54 करोड़ की परिसंपत्ति का हुआ वितरण

नवीन मेल संवाददाता। धनबाद
झारखंड विधिक सेवा प्राधिकार व धनबाद के प्रधान जिला एवं सत्र न्यायाधीश सह डालसा अध्यक्ष राम शर्मा के निर्देश पर रविवार को जिले के सभी प्रखंडों में विधिक सशक्तिकरण सह जागरूकता शिविर का आयोजन हुआ। शिविर में जरूरतमंदों के बीच कुल तीन करोड़ 54 लाख रुपए की परिसंपत्तियों का वितरण किया गया। गोविंदपुर प्रखंड कार्यालय में आयोजित मेगा एंपावरमेंट कैंप में लोगों को संबोधित करते हुए अवर न्यायाधीश सह डालसा के सचिव राकेश रोशन ने कहा कि डालसा प्रशासनिक निष्क्रियता के प्रति हित प्रहरी के रूप में कार्य करती है। शिविर का मुख्य उद्देश्य सरकारी योजनाओं का लाभ जरूरतमंदों तक सुगमता से पहुंचाना है। अवर न्यायाधीश श्वेता कुमारी ने कहा कि सुदूर ग्रामीण इलाकों में रह रहे आम लोगों को त्वरित न्याय कैसे मिले, इसके लिए डालसा लोगों को जागरूक कर रही है। लीगल एड डिफेंस कांउसिल सिस्टम के डिप्टी चीफ अजय कुमार भट्ट ने भी विचार व्यक्त किए। धनबाद प्रखंड कार्यालय में बीडीओ, सीओ व न्यायिक पदाधिकारी की मौजूदगी में लगे शिविर में डालसा की ओर से चलाई जा रही निःशुल्क विधिक सहायता के बारे में बताया गया।

लंबे इंतजार के बाद लोयाबाद की टंडेल बस्ती को मिला सप्लाई का पानी

नवीन मेल संवाददाता। धनबाद
लंबे इतीजार के बाद लोयाबाद कोक प्लांट के समीप टंडेल बस्ती को रविवार से सप्लाई का पानी मिलने लगा. कर्मचारियों ने बस्ती में पानी का कनेक्शन जोड़ दिया। इसकके बाद करीब एक हजार की आबादी वाली इस बस्ती में जलापूर्ति शुरू कर दी गई। इससे बस्तीवासियों में खुशी है। ज्ञात हो कि टंडेल बस्ती में पिछले कई वर्षों से पेयजल की कोई व्यावस्था नही थी। यहां के लोगों को काफी दूर से पानी लाना पड़ रहा था। ग्रामीणों ने नगर निगम से पेयजल मुहैया कराने की गुहार लगाई थी। रविवार को वार्ड 8 के पार्षद महावीर पासी व निगम के अधिकारी बस्ती में पाइपलाइन बिछाकर अंबेडकर चौक के पास जब मेन पाइप से कनेक्शन देने पहुंचे, तो स्थानीय कुछ लोगों विरोध किया। सूचना मिलते ही पुलिस मौके पर पहुंची। इसके बाद पुलिस की मौजूदगी में कनेक्शन जोड़कर बस्ती में जलापूर्ति शुरू कर दी गई। मौके पर मो। समीर, अजीत कुमार, करम रजवार, विनोद रजवार, अजय पासवन, राजू पासवन, राहुल पासवन आदि मौजूद थे।

अपने आचरण और व्यवहार में सुधार करें बंदी : राजेंद्र

कोडरमा। जिला विधिक सेवा प्राधिकार के तत्वावधान में रविवार को मंडल कारा कोडरमा में लोक अदालत सह विधिक जागरुकता शिविर का आयोजन किया गया। डालसा के डिप्टी चीफ एलएडीसी राजेंद्र मंडल ने कहा कि गरीब, असहायों की मदद के लिए डालसा हमेशा तत्पर है। बंदी अपने आचरण और व्यवहार में सुधार करें। उन्होंने कहा कि आप यहां से निकलने के बाद अपनी गलतियों से सबक लेकर आगे गलती न करने का संकल्प लें। जबकि ललन चौधरी ने कहा कि निर्धन और असहाय बंदियों की मदद के लिए डीएलएसए के अधिवक्ता एलएडीसीएस पूरी निष्ठा और ईमानदारी से कार्य कर रहे हैं। शिविर में बंदियों को उनके केस से संबंधित जानकारी दी गई।

जिले में कानून व्यवस्था ध्वस्त, सांसद अपना बयान वापस नहीं लेंगे : जयदेव

नवीन मेल संवाददाता। बोकारो
बोकारो के स्क्रैप कारोबारी शंकर रवानी की हत्या के बाद धनबाद सांसद ढुल्लू महतो ने बोकारो एसपी से तीखे लहजे में फोन पर बात की थी। इस पर विवाद उत्पन्न हो गया है। कांग्रेस व झारखंड पुलिस मेंस एसोसिएशन ने सांसद कीइ वार्ता शैली की तीखी आलोचना की है।

इधर, बोकारो जिला भाजपा भी सासंद के समर्थन में खुलकर सामने आ गई है। जिलाध्यक्ष जयदेव राय ने रविवार को प्रेसवार्ता में कहा कि सांसद ने कोई गलती नहीं की है। उन्होंने तो अपने कर्तव्य का निर्वहन किया है। जिले में कानून व्यवस्था पूरी तरह ध्वस्त हो गई है। असमाजिक तत्वों का हौसला बढ़ गया है। अपराधियों में पुलिस का कोई भय नहीं है। शंकर रवानी की दिनदहाड़े हुई हत्या इसी का परिणाम है। उन्होंने कहा कि बोकारो पुलिस की अक्षमता को उजागर करते हुए सांसद ने जनता की आवाज बुलंद की है।

कांग्रेस जिलाध्यक्ष व झारखंड पुलिस मेंस एसोसिएशन के सांसद के खिलाफ दिए गए बयान पर प्रतिक्रिया व्यक्त करते हुए जयदेव राय ने कहा कि कांग्रेस नेताओं का की सांसद की निंदा यह प्रदर्शित करती है कि कांग्रेस अपराधियों के साथ खड़ी है। कांग्रेसियों का चरित्र ऐसा ही रहा है। उन्होंने कहा कि झारखंड पुलिस मेंस एसोसिएशन की कोरी धमकी से भाजपा डरने वाली नहीं है। सांसद के अपना बयान वापस लेने का प्रश्न ही नहीं उठता। प्रेसवार्ता में भाजपा जिला उपाध्यक्ष मुकेश राय, महामंत्री संजय त्यागी, वीरभद्र सिंह, भानु प्रताप सिंह, टिंकू तापड़िया व पन्ना लाल कान्दु मौजूद थे।

युवा कांग्रेस ने भुइयांडीह में लगाया निःशुल्क स्वास्थ्य जांच शिविर

जमशेदपुर। जमशेदपुर पूर्वी विधानसभा युवा कांग्रेस कमेटी के अध्यक्ष नीरज साहू के नेतृत्व में रविवार को भुइयांडीह पार्क के पीछे सामुदायिक भवन में निःशुल्क स्वास्थ्य जांच शिविर का आयोजन किया गया। जिसमें 268 से अधिक लोगों ने स्वास्थ्य जांच का लाभ उठाया। मौके पर मुख्य अतिथि के रूप में पूर्व सांसद डॉ। अजय कुमार उपस्थित हुए। डॉक्टर अजय कुमार ने कहा कि लोगों को स्वस्थ एवं फिट रखने हेतु हर रविवार को प्रत्येक क्षेत्र में स्वास्थ्य शिविर का आयोजन किया जाएगा। यह सेवा कार्य लगातार चलता रहेगा। मौके पर विशिष्ट अतिथि के रूप में पूर्व जिला अध्यक्ष नट्टू झा, युवा कांग्रेस प्रदेश सचिव राकेश साहू, जमशेदपुर नगर अध्यक्ष धर्मेंद्र सोनकर, अभिजीत सिंह आदि मौजूद थे।

सोनारी में शिव परिवार को कराया गया नगर भ्रमण

जमशेदपुर। जूना अखाड़ा के अंतरराष्ट्रीय उपाध्यक्ष विद्यानंद सरस्वती के नेतृत्व में रविवार को गंगा गिरि मौनी बाबा आश्रम सोनारी रीवर मिंट रोड में शिव मंदिर प्राण प्रतिष्ठा समारोह के उपलक्ष्य में अविवाहित देवताओं का पूजन, मूर्तियों का महास्नान और श्रृंगार कराया गया। कलश यात्रा के जल से शिव और शिव परिवार को स्नान कराया गया। श्रृंगार के बाद उन्हें नगर भ्रमण कराया गया। नगर भ्रमण दोमुहानी रीवर मिंट रोड, जोगर्स पार्क सहित अन्य इलाकों में कराया गया। नगर भ्रमण गाजेबाजे के साथ हुआ। श्रद्धालुओं की लंबी कतार लगी हुई थी। मौनी बाबा आश्रम से महंत मेघानंद सरस्वती नगर भ्रमण की अगुवाई कर रहे थे और श्रद्धालुओं के बीच प्रसाद का वितरण रहे थे। नगर भ्रमण के बाद भगवान शिव की आरती हुई। वहीं, सोमवार को अविवाहित देवताओं का पूजन, अष्टजाम कीर्तन, अखंड रामायण, भयाधिवास का कार्यक्रम होगा।

महिलाओं के लिए सरकार के पास नहीं है विजन : कन्हैया

नवीन मेल संवाददाता। जमशेदपुर
आजसू पार्टी की ओर से रविवार को जुगसलाई पार्वती घाट बस्ती में मिलन समारोह का आयोजन किया गया। जिसमें कई महिलाओं ने आजसू पार्टी का दामन थामा। कार्यक्रम में मौजूद पार्टी के जिला अध्यक्ष कन्हैया सिंह ने कहा कि राज्य की सरकार को 5वर्ष पूरे होने को है। लेकिन महिलाओं के हित में सरकार कोई भी निर्णय नहीं ले सकी। कहा कि चुनाव में पुनः वही लोग आएंगे और नये जुमलों से फिर रिझायेंगे और तरह-तरह के प्रलोभन देकर आपको गुमराह करेंगे। उन्होंने महिलाओं को सचेत किया कि ऐसे लोगों से उनके वादे पूरे होने के संबंध में जरूर सवाल करें। कहा कि राज्य सरकार लूट खसोट के लिए सत्ता में आई है और सत्ता में बैठकर वे लोग पुनः मलाई खाएंगे और झूठ बोलकर आपके उम्मीदों को आपके अरमानो का गला घोटने का कार्य करेंगे। कार्यक्रम में जिला प्रवक्ता अप्पू तिवारी, अरुप मल्लिक, राजेंद्र सोनकर, रानी देवी, अमित मदने मौजूद रहे।

विधानसभा चुनाव में धनबाद, झरिया व टुंडी से प्रत्याशी उतारेगा जदयू : पिंटू सिंह

नवीन मेल संवाददाता। धनबाद
धनबाद जिला जदयू कार्यसमिति की बैठक रविवार को परिसदन में हुई. बैठक में पार्टी के सभी प्रखंड अध्यक्ष, नगर अध्यक्ष सहित प्रदेश के पदाधिकारी व वरिष्ठ नेता शरीक हुए। एक प्रस्ताव पारित कर आगामी विधानसभा चुनाव में जिले की तीन सीटो धनबाद, झरिया व टुंडी से पार्टी का प्रत्याशी उतारने का निर्णय लिया गया। यह जानकारी जिला जदयू अध्यक्ष पिंटू कुमार सिंह ने बैठक के बाद प्रेस कॉनफ्रेंस में दी। कहा कि पिछले दिनों जदयू के झारखंड प्रदेश अध्यक्ष खीरू महतो ने बिहार के मुख्यमंत्री नीतीश कुमार से मिलकर विधानसभा चुनाव लड़ने के लिए उम्मीदवारों की सूची सौंपी। सूची में धनबाद जिले की उक्त तीनों सीटें शामिल हैं। इसके साथ ही पार्टी अभी से चुनाव की तैयारी में जुट गई है। उन्होंने कहा कि अगस्त के अंतिम सप्ताह में पार्टी के राष्ट्रीय कार्यकारी अध्यक्ष और राज्यसभा सांसद संजय झा, झारखंड प्रभारी अशोक चौधरी व झारखंड प्रदेश अध्यक्ष खीरू महतो धनबाद आयेंगे और विधानसभा क्षेत्रों में कार्यकर्ता सम्मेलन में भाग लेंगे। आज की बैठक में प्रदेश उपाध्यक्ष हाजी हसीब खान, महासचिव दीपनारायण सिंह व सुशील कुमार सिंह, सचिव राजू कुमार सिंह, धनबाद नगर अध्यक्ष धनलाल दुबे, रूपेश पासवान, पुष्पा पांडे, विद्यानंद पासवान, कामेश्वर यादव, रीता रानी मंडल, बबलू मोदक, शंकर चौरसिया, बबीता देवी, महेश सिंह,शिशिर दा, संजय डे आदि उपस्थित थे।

जद(यू)
जनता दल (यूनाइटेड)

गुरु पूर्णिमा पर दीप व हवन यज्ञ आयोजित

डोमचांच। डोमचांच के गायत्री मंदिर में गुरु पूर्णिमा पर 12 घंटे का जप, दीप और हवन यज्ञ के साथ नामकरण संस्कार, गर्भोत्सव संस्कार किए गए। जबकि 142 पौधे का वितरण हुआ। कार्यक्रम में राजकुमार मेहता, लखन लाल दीक्षित, रामस्वरूप, ओमप्रकाश विश्वकर्मा, सूरज गुप्ता, शिव कुमार बर्णवाल,शीला बर्णवाल, रेखा देवी, पूनम देवी,गीता देवी, सुनीता देवी,सुनीता साव,सविता यादव, डेगनी देवी, उषा देवी, आशा बर्णवाल, नीतू देवी, बबीता बर्णवाल, नन्हकु शर्मा,नारायण साव, रेखा साव, चमेली देवी, विमला विश्वकर्मा,पुष्पा देवी,संजय कुमार मोदी सहित सैकड़ों लोग शामि हुए।

कोडरमा स्कूल सहोदया कांप्लेक्स ने नाटक प्रतियोगिता का किया आयोजन

कोडरमा । छात्रों के प्रतिभा को संवारने को कोडरमा स्कूल सहोदया कांपलेक्स के तत्वाधान में अंतर विद्यालय नाटक प्रतियोगिता का आयोजन किया गया। उद्घाटन बतौर मुख्य अतिथि मौजूद डीएफओ सौमित्र शुक्ला ने दीप प्रज्वलित कर किया। मॉडर्न पब्लिक स्कूल में आयोजित प्रतियोगिता में 11 विद्यालय के छात्र-छात्राएं शामिल हुए। प्रतियोगिता में सेक्रेड हार्ट विद्यालय से कुणाल पाण्डेय, सौरव रंजन,रेयांशी जैन,साक्षी सिंह,अनुषा सिंह ने अपने आकर्षक अभिनय से नाटक प्रतियोगिता में प्रथम स्थान प्राप्त कर अपने विद्यालय का नाम रोशन किया। नेशनल पब्लिक स्कूल परसाबाद के प्रेम कुमार, सूरज पंडित, हिमांशु चन्द्र, आयुष कुमार,हर्ष कुमार, पीयुश राज, उदीता घोष और जयना जैन ने तृतीय स्थान प्राप्त किया।

न्यूज बॉक्स

ओवरटेक कर रही कार की ट्रक से टक्कर, एक घायल

चांडिल। टाटा-रांची राष्ट्रीय राजमार्ग 33 समेत अन्य सड़कों पर इन दिनों सड़क दुर्घटनाएं बढ़ती जा रही हैं। तेज रफ्तार अनियंत्रित वाहन दुर्घटनाग्रस्त हो रहे हैं। रविवार को चौका थाना क्षेत्र के उरमाल के निकट तेज रफ्तार कार ट्रक से टकरा गया। बताया जा रहा है कि जमशेदपुर की ओर से रांची की ओर जा रही तेज रफ्तार कार में तीन युवक सवार थे। उरमाल के पास कार चालक युवक किसी वाहन को ओवरटेक कर रहे थे। इस दौरान आगे चल रहे ट्रक से कार टकरा गई। जोरदार टक्कर होने के कारण कार का आगे का हिस्सा बुरी तरह से क्षतिग्रस्त हो गया। वहीं दुर्घटना में कार सवार एक युवक को हाथ में चोट लगी है। दूसरी घटना में चांडिल थाना क्षेत्र के पाटा के पास जमशेदपुर की ओर जा रहे एक ट्रक ने कार को अपनी चपेट में ले लिया। इस दुर्घटना में कार के आगे का हिस्सा क्षतिग्रस्त हो गया और कार बीच सड़क पर ही रूक गयी। हालांकि इस दुर्घटना में किसी को गंभीर चोट नहीं लगी है। चांडिल थाना क्षेत्र के गोलचक्कर के पास शनिवार की रात सड़क दुर्घटना में बाइक सवार एक युवक की जान चली गई। युवक की पहचान चौका थाना क्षेत्र के खूंटी निवासी विक्रम गुप्ता के रूप में की गयी है। वह रात को बाइक से जमशेदपुर जा रहा था। इस दौरान गोलचक्कर के पास डबल रोड में किसी वाहन ने उसे अपनी चपेट में ले लिया। रविवार को पोस्टमार्टम कराने के बाद मृतक का अंतिम संस्कार परंपरा के अनुसार कर दिया गया। जानकारी के अनुसार चांडिल गोलचक्कर पर अब तक एनएच 33 की चौड़ीकरण का काम पूरा नहीं हो सका है। वहां अब तक फोरलन सड़क नहीं बनी है। गोलचक्कर पर एक वाहन के खराब होने के बाद शनिवार की शाम से ही जाम की स्थिति पैदा हो गई थी। वाहन रेंगते हुए चल रहे थे। सड़क पर दोनों ओर पांच किलोमीटर से अधिक दूर तक वाहनों की लंबी कतार लग गई थी। सड़क पर आवागमन सुचारू करने के लिए पुलिस को काफी मेहनत करनी पड़ी थी।

कुडुख भाषा तोलोंग सिकी लिपि की हुई परीक्षा, 63 परीक्षार्थी हुए शामिल

चक्रधरपुर। चक्रधरपुर के वनमालीपुर स्थित पेल्लो टुंगरी सरना स्थल में रविवार को कुडुख भाषा तोलोंग सिकी लिपि के शिक्षण कार्य के लिए अस्थायी शिक्षक बहाली के लिए परीक्षा हुई। उरांव सरना समिति चक्रधरपुर एवं टाटा स्टील फाउंडेशन जमशेदपुर के संयुक्त तत्वावधान में आयोजित इस परीक्षा में कोल्हान के विभिन्न केंद्र चाईबासा, मनोहरपुर ,चक्रधरपुर, हेसाडीह, तिरला समेत कुल 30 परीक्षा केंद्रों पर 63 परीक्षार्थी शामिल हुए। जहां टाटा स्टील फाउंडेशन के पदाधिकारी अजिंक्य बिरुवा, शिवनारायण हेम्ब्रम, समाजसेवी सन्नी उरांव, उरांव सरना समिति के अध्यक्ष रंजीत तिर्की, उपाध्यक्ष शंकर टोप्पो, अनिल उरांव, सचिव रामदास उरांव, उप सचिव चंद्रनाथ लकड़ा, सलाहकार बुधराम लकड़ा, महावीर कच्छप, युवा समाजसेवी अरुण टोप्पो, किरण खलखो, राजेश मिंज, अनिल कच्छप, विमल खलखो के अलावा परीक्षार्थी मौजूद थे।

लकड़ागाढ़ा में हरेलाल ने ग्रामीणों की समस्याएं सुनीं

चांडिल। चांडिल प्रखंड के लकड़ागाढ़ा, खूंचीडीह में रविवार को ग्रामीणों की बैठक हुई। इसमें मुख्य अतिथि के रूप में आजसू पार्टी के केंद्रीय महासचिव हरेलाल महतो शामिल हुए। उन्होंने ग्रामीणों की समस्याएं सुनीं और उसके समाधान के लिए चर्चा की। हरेलाल महतो ने कहा कि ग्रामीण भी इस बार सत्ता परिवर्तन चाहते हैं। जनता मूलभूत सुविधाओं से वंचित है। हेमंत सरकार के लोग तुष्टिकरण की राजनीति कर रहे हैं। जिससे गरीब एवं जरूरमंद परिवारों को योजनाओं का लाभ नहीं मिल रहा है। इसके पूर्व चिलगु स्थित आजसू पार्टी ईचागढ़ विधानसभा प्रधान कार्यालय में चांडिल प्रखंड के करनीडीह के युवाओं ने आजसू पार्टी का दामन थामा। इस अवसर पर करनीडीह के संजय तंतुबाई, शंकर तंतुबाई, सुशील पान, मनीष तंतुबाई, शिवशंकर कुम्भकार, नकुल दास, शशांक कुमार आदि ने पार्टी का सदस्यता ग्रहण किया।

मारवाड़ी महिला मंच का तीन दिवसीय राखी मेला आज से

जमशेदपुर। मारवाड़ी महिला मंच जमशेदपुर शाखा की ओर से तीन दिवसीय राखी मेला का आयोजन 22 जुलाई से बिष्टुपुर स्थित तुलसी भवन में होगा। मेले की सारी तैयारियां पूरी हो गई हैं। मेले का उद्घाटन एसडीओ (धालभूम) पारूल सिंह करेंगी। मेला 24 जुलाई तक रोजाना सुबह 11 बजे से रात 09 बजे तक खुला रहेगा। महिलाओं को सशक्त बनाने के उद्देश्य से मंच की ओर से प्रत्येक वर्ष मेले का आयोजन किया जाता है। इस मेले में लगभग 50 स्टॉल लगाए गये हैं। संस्था की अध्यक्ष रानी अग्रवाल एवं सचिव मीना अग्रवाल ने बताया कि संस्था 35 वर्षों से राखी मेले का आयोजन करती आ रही हैं। इसका सभी लोगों को बहुत इंतजार रहता है। एक ही छत के नीचे राखी, गिफ्ट आइटम, बेडशीट, लड्डू गोपाल की पोशाक, बंधनवार, साड़ी, कुर्ती और गृह सज्जा के सामान का भरपूर कलेक्शन मिल जाता है। इसके अलावा गृह उपयोगी हाथों के बने सामान भी मेले में अलग-अलग स्टॉल पर उपलब्ध रहेंगी।

साईं देवस्थान में श्रद्धाभाव के साथ मनाया गया गुरु पूर्णिमा महोत्सव

चक्रधरपुर। चक्रधरपुर के शीतला मंदिर के समीप स्थित साईं देवस्थान में रविवार को गुरु पूर्णिमा महोत्सव श्रद्धाभाव के साथ मनाया गया। इस अवसर पर शिरडी साईं मंदिर में रविवार सुबह छह बजे से ही पूजा अर्चना शुरू हो गई। श्रद्धालुओं ने शिरडी साईं बाबा की प्रतिमा के समीप पूजा अर्चना कर माथा टेका। शिरडी साईं बाबा का अभिषेक किया गया। इसके बाद मध्याह्न आरती के दौरान आसपास का क्षेत्र भक्तिमय हो उठा। मौके पर चक्रधरपुर के विधायक सुखराम उरांव, सांसद जोबा माझी के पुत्र झामुमो युवा नेता जगत माझी, नगर परिषद के पूर्व अध्यक्ष कृष्ण देव साह, पूर्व विधायक शशिभूषण सामड, भाजपा के वरिष्ठ नेता सुरेश साव, अशोक षाड़ंगी समेत अन्य ने साईं देवस्थान पहुंचकर शिरडी साईं बाबा के समीप माथा टेक कर पूजा अर्चना की। दोपहर में श्रद्धालुओं के बीच महाभोग का वितरण किया। इस मौके पर समाजसेवी आनंद दोदरजाका, आदर्श दोदराजका समेत शिरडी साईं भक्त मंडल के सभी सदस्य व स्थानीय लोग मौजूद थे।गुरु पूर्णिमा महोत्सव के अवसर पर रविवार शाम बाजे गाजे के साथ साईं देवस्थान से पालकी यात्रा निकाली गई। पालकी यात्रा के दौरान आगे-आगे दो घोड़े चल रहे थे।

गुरु पूर्णिमा पर श्रद्धालुओं ने लगायी आस्था की डुबकी

एजेंसी

लखनऊ। प्रयागराज, अयोध्या, वाराणसी सहित पूरे देश में रविवार को गुरु पूर्णिमा का पर्व बड़े ही हर्षोल्लास के साथ मनाया जा रहा है। श्रद्धालु दूर-दूर से पवित्र नदियों में डुबकी लगाने पहुंच रहे हैं। गुरु पूर्णिमा पर ब्रह्म मुहूर्त में स्नान का बड़ा महत्व है। उत्तर प्रदेश में वाराणसी और प्रयागराज के गंगा तटों पर गुरु-शिष्य की अद्भुत परंपरा से भी साक्षात्कार हुआ। यहां गंगा स्नान के बाद लोग अपने गुरुओं को नमन करते दिखे। इस पावन अवसर पर कीनाराम आश्रम में गुरुओं का आशीर्वाद लेने भक्तगण पहुंचे। कीनाराम आश्रम में गुरुओं के दर्शन करने आये बाराबंकी के ज्ञानेंद्र प्रताप सिंह ने कहा, आज पावन पर्व गुरु पूर्णिमा पर बाबा किनाराम के दर्शन करने आये हैं। यह सबसे बड़ा दिन है। बाबा किनाराम का आश्रम पृथवी पर सबसे पवित्र स्थान है। हम आश्रम में गुरु को नमन करने आये हैं। रायबरेली की मंजू पाण्डेय ने बताया, आज के पुण्य दिन गुरुओं के चरण स्पर्श से सबसे ज्यादा पुण्य मिलता है। मैंने अपने परिवार समेत गंगा में स्नान किया है।

मुस्लिम शिष्यों ने महंत बालक दास की उतारी आरती, लिया आशीर्वाद

वाराणसी। देश भर में रविवार को गुरु पूर्णिमा का पर्व धूमधाम से मनाया जा रहा है। वाराणसी के मंदिरों, मठों और आश्रमों में शिष्य अपने गुरु की पूजा कर रहे हैं। इसी बीच वाराणसी के पातालपुरी से एक अलग ही तस्वीर सामने आई है, यहां मुस्लिम शिष्यों ने महंत बालक दास की आरती उतारी। गुरु पूर्णिमा के अवसर पर दर्जनों मुस्लिम शिष्यों ने पातालपुरी के महंत बालक दास के चरणों में मत्था टेका, तिलक लगाया और आरती उतारकर उनका आशीर्वाद लिया। इस दौरान शिष्यों ने कहा कि गुरु किसी जाति और धर्म का नहीं होता है। धर्म और जाति से अलग हटकर भारत की संस्कृति और सभ्यता कायम रहनी चाहिए। पातालपुरी के महंत महंत बालक दास ने कहा कि गुरु के शरण में सिर्फ शिष्य आता है। यहां धर्म के आधार पर कोई भेदभाव नहीं है। शिष्य मोहम्मद शहाबुद्दीन ने कहा कि एक कहावत है, 'गुरु गोविंद दोऊ खड़े, काके लागूं पांय। बलिहारी गुरु अपने गोविंद दियो बताय'।

एक नजर

'बीजू पटनायक खेल' पुरस्कार का नहीं बदलेगा नाम

भुवनेश्वर। ओडिशा की नवगठित भाजपा सरकार के मुख्यमंत्री मोहन चरण माझी ने बीजू पटनायक खेल पुरस्कार का नाम बदलने को लेकर जारी अटकलों पर पूर्ण विराम लगाते हुए रविवार को स्पष्ट किया कि सरकार का ऐसा कोई इरादा नहीं है। मुख्यमंत्री ने कहा, कि हमारी सरकार उनका पूरा सम्मान करती है। ओडिशा और भारत के लिए बीजू बाबू का योगदान अविस्मरणीय है। 'बीजू पटनायक खेल' पुरस्कार पहले की तरह जारी रहेगा और इसमें कोई बदलाव नहीं होगा।

जन्मदिन पर खरगे को दी बधाई

लखनऊ। कांग्रेस के राष्ट्रीय अध्यक्ष मल्लिकार्जुन खरगे के जन्मदिन के मौके पर सोमवार को पार्टी के तमाम नेता और कार्यकर्ता उन्हें बधाई दे रहे हैं। उत्तर प्रदेश कांग्रेस ने लखनऊ कार्यालय में पार्टी अध्यक्ष का जन्मदिन मनाया गया। बड़ी संख्या में पार्टी के तमाम नेता और कार्यकर्ता मौजूद रहे।

केदारनाथ हादसा

तीन की मौत, 5 घायल रेस्क्यू ऑपरेशन जारी

- *पांच घायल, सभी को प्राथमिक स्वास्थ्य केंद्र में उपचार के लिए भर्ती कराया गया है*
- *मृतकों के शवों का पोस्टमार्टम के लिए जिला चिकित्सालय भेज दिया गया है*

एजेंसी

केदारनाथ। गौरीकुंड-केदारनाथ पैदल मार्ग में रविवार सुबह पहाड़ी से अचानक भारी मलबा और चट्टान टूट कर गिर गया। इस मलबे के नीचे दबने से 3 श्रद्धालुओं की जान चली गई। इनमें से दो महाराष्ट्र के थे। जिला आपदा प्रबंधन अधिकारी नन्दन सिंह रजवार ने बताया कि सुबह करीब साढ़े सात बजे उन्हें इस दुर्घटना की सूचना मिली। सूचना मिलते ही पुलिस टीम के आलाधिकारी समेत एनडीआरएफ, एसडीआरएफ की टीमों को मौके पर भेजा गया। उन्होंने बताया, सर्च ऑपरेशन के दौरान 3 व्यक्तियों किशोर अरुण (31) निवासी नागपुर, महाराष्ट्र, सुनील महादेव (24), निवासी गोंडी, महाराष्ट्र और अनुराग सिंह बिष्ट निवासी घड़ियालका, रुद्रप्रयाग को मृत अवस्था में पाया गया। इस हादसे में 5 लोग बुरी तरह से घायल भी हो गए हैं। गुजरात के चेला भाई चौधरी (43), हरदान भाई पटेल (31) और जगदीश पुरोहित (45), महाराष्ट्र के अभिषेक चौहान (18) और धानेश्वर डांडे (27) शामिल हैं। नन्दन सिंह रजवार ने बताया कि मृतकों के शवों का पंचनामा भरकर पोस्टमार्टम के लिए जिला चिकित्सालय भेज दिया गया। वहीं सभी घायलों को प्राथमिक स्वास्थ्य केंद्र गौरी कुंड में उपचार के लिए भर्ती करा दिया गया है। अभी भी रेस्क्यू ऑपरेशन जारी है। प्रदेश के मुख्यमंत्री पुष्कर सिंह धामी ने भी गहरा दुख जताया है।

सर्वदलीय बैठक में उठी नीट,'नेम प्लेट' व विशेष राज्य के दर्जे की मांग

एजेंसी

नई दिल्ली। संसद के बजट सत्र से पहले सरकार द्वारा बुलाई गई सर्वदलीय बैठक में एनडीए में शामिल सरकार की सहयोगी जेडीयू से संजय झा और लोक जनशक्ति पार्टी (रामविलास) से केंद्रीय मंत्री चिराग पासवान ने बिहार को विशेष राज्य का दर्जा देने की मांग की। वहीं इंडी गइबंधन के दलों ने कावंड़ यात्रा के दौरान दुकानों में 'नेम प्लेट' लगाने के योगी सरकार के फैसले को उठाया। जेडीयू ने कहा कि अगर विशेष राज्य का दर्जा देने में कोई दिक्कत है तो फिर बिहार को विशेष पैकेज दिया जाए। विपक्षी पार्टी राजद ने भी बिहार को विशेष राज्य का दर्जा देने की मांग की। वहीं, वाईएसआर कांग्रेस ने आंध्र प्रदेश में कानून-व्यवस्था का मुद्दा उठाते हुए राज्य में राष्ट्रपति शासन लगाने की मांग करने के साथ ही राज्य को विशेष राज्य का दर्जा देने की भी मांग की। बीजू जनता दल ने सर्वदलीय बैठक में ओडिशा को भी विशेष राज्य का दर्जा देने का मुद्दा उठाया।

जेडीयू ने बिहार में लगातार आने वाली बाढ़ के मुद्दे को उठाते हुए भारत सरकार से इस पर कदम उठाने और पड़ोसी देश नेपाल से भी बात करने की मांग की। कांग्रेस ने सर्वदलीय बैठक में लोकसभा में डिप्टी स्पीकर बनाने और यह पद विपक्ष को देने की मांग की। कांग्रेस ने इसके साथ ही नीट मामले पर भी सदन में चर्चा की मांग की।

कांग्रेस से गौरव गोगोई, आप से संजय सिंह, सपा से रामगोपाल यादव, एआईएमआईएम से असदुद्दीन ओवैसी और लेफ्ट दलों सहित अन्य कई राजनीतिक दलों के नेताओं ने कावंड़ यात्रा के दौरान 'नेम प्लेट' लगाने के योगी सरकार के फैसले को बैठक में उठाया। सर्वदलीय बैठक से बाहर आने के बाद एनसीपी (अजित पवार) गुट के सांसद प्रफुल्ल पटेल ने मीडिया से बात करते हुए उत्तर प्रदेश की योगी आदित्यनाथ सरकार से 'नेम प्लेट' को लेकर किए गए फैसले को वापस लेने की मांग की।

आज का राशिफल

मेष — कहीं रुका हुआ पैसा वसूलने में मदद मिल जाएगी। व्यर्थ प्रपंच में समय नहीं गंवाकर अपने काम पर ध्यान दीजिए। विरोधियों के सक्रिय होने की संभावना है। जमीन जायदाद का लाभ भी हो सकता है। श्रम साध्य कार्यों में सफल होंगे। भय तथा शत्रुहानि की आशंका रहेगी।

वृषभ — जमीन जायदाद का लाभ भी हो सकता है। श्रम साध्य कार्यों में सफल होंगे। आवासए मकान तथा वाहन की सुविधाएं मिलेंगी। कर्ज तथा रोगों से मुक्ति भी संभव है। नियोजित धन से लाभ होने लगेगा। घर के सदस्य मदद करेंगे और साथ ही आर्थिक बदहाली से भी मुक्ति मिलने लगेगी।

मिथुन — कल का परिश्रम आज लाभ देगा। घर के सदस्य मदद करेंगे और साथ ही आर्थिक बदहाली से भी मुक्ति मिलने लगेगी। बुद्धि, बल व पराक्रम सफल होगा। व्यापार व व्यवसाय में स्थिति उत्तम रहेगी। नौकरी में पदोन्नति की संभावना है। व्यापार में स्थिति नरम रहेगी। संतोष रखने से सफलता मिलेगी।

कर्क — संतोष रखने से सफलता मिलेगी। नौकरी में स्थिति सामान्य ही रहेगी। कल का परिश्रम आज लाभ देगा। बुद्धि, बल व पराक्रम सफल होगा। व्यापार में वृद्धि व उत्तम लाभ मिलेगा। यार-दोस्तों के साथ साझे में किए जा रहे काम में लाभ मिल जाएगा। समाज में मान-सम्मान बढ़ेगा।

सिंह — कल का परिश्रम आज लाभ देगा। कारोबारी काम में नवीन तालमेल और समन्वय बन जाएगा। यार-दोस्तों के साथ साझे में किए जा रहे काम में लाभ मिल जाएगा। पूर्व नियोजित कार्यक्रम सरलता से संपन्न हो जाएंगे। जोखिम से दूर रहना ही बुद्धिमानी होगी। आपकी योजना से लोग प्रभावित होंगे।

कन्या — महत्वपूर्ण कार्य को समय पर बना लें तो अच्छा ही होगा। कामकाज में आ रही बाधा दूर होगी। बाहरी और अंदरूनी सहयोग मिलता चला जाएगा। अपने काम पर ध्यान दीजिए। लेन-देन में आ रही बाधा को दूर करने के प्रयास सफल होंगे। समाज में मान-सम्मान बढ़ेगा।

तुला — राजकीय कार्यों से लाभ। पैतृक सम्पत्ति से लाभ। मेहमानों का आगमन होगा। पुरानी गलती का पश्चाताप होगा। विद्यार्थियों को लाभ। दाम्पत्य जीवन सुखद रहेगा। व्यापार व व्यवसाय में ध्यान देने से सफलता मिलेगी। मेल-मिलाप से काम बनाने की कोशिश लाभ देगी।

वृश्चिक — आय के अच्छे योग बनेंगे। संतान की उन्नति के योग हैं। स्त्री-संतान पक्ष का सहयोग मिलेगा। मेल-मिलाप से काम बनाने की कोशिश लाभ देगी। अपने काम में सुविधा मिल जाने से प्रगति होगी। समाज में मान-सम्मान बढ़ेगा। नवीन जिम्मेदारी बढ़ने के आसार रहेंगे।

धनु — आशा और उत्साह के कारण सक्रियता बढ़ेगी। आगे बढ़ने के अवसर लाभकारी सिद्ध होंगे। कुछ आर्थिक संकोच पैदा हो सकते है। कोई प्रिय वस्तु या नवीन वस्त्राभूषण प्राप्त होंगे। सभाओं में मान-सम्मान बढ़ेगा। धार्मिक आस्थाएं फलीभूत होंगी। माता पक्ष से विशेष लाभ। पुराने मित्र से मिलन होगा।

मकर — कारोबारी काम में नवीन तालमेल और समन्वय बन जाएगा। साझे में किए जा रहे काम में लाभ मिल जाएगा। कामकाज की व्यस्तता से सुख-आराम प्रभावित होगा। समाज में मान-सम्मान बढ़ेगा। कार्यक्रम बदलने होंगे। व्यापार में वृद्धि होगी। स्वास्थ्य और जीवन स्तर में सुधार होगा।

कुम्भ — अपना काम दूसरों के सहयोग से पूरा होगा। कारोबारी काम में नवीन तालमेल और समन्वय बन जाएगा। साझे में किए जा रहे काम में लाभ मिल जाएगा। पूर्व नियोजित कार्यक्रम सरलता से संपन्न हो जाएंगे। भाई-बहनों का प्रेम बढ़ेगा। आय के स्त्रोत बनेंगे। स्वास्थ्य और जीवन स्तर में सुधार होगा।

मीन — ले देकर की जा रही काम की कोशिश ठीक नहीं। महत्वपूर्ण कार्य को समय पर बना लें तो अच्छा ही होगा। व्यापार में स्थिति नरम रहेगी। आशा और उत्साह के कारण सक्रियता बढ़ेगी। अल्प-परिश्रम से ही लाभ होगा। यार-दोस्तों के साथ साझे में किए जा रहे काम में लाभ मिल जाएगा।

शाह ने पुणे में शरद पवार को बताया देश में भ्रष्टाचार गिरोह का सरगना

एजेंसी

मुंबई। केंद्रीय गृह मंत्री अमित शाह ने रविवार को पुणे में शरद पवार को देश में भ्रष्टाचार गिरोह का सरगना और उद्धव ठाकरे औरंगजेब फैंस क्लब का अध्यक्ष बताया है। उन्होंने कहा कि इन नेताओं से देश और महाराष्ट्र को कोई उम्मीद नहीं है। महाराष्ट्र में भाजपा के नेतृत्व में गरीब कल्याण की योजनाएं शुरू की गई हैं। प्रधानमंत्री नरेंद्र मोदी ने महाराष्ट्र के चार शहरों के विकास पर विशेष ध्यान दिया है। अमित शाह ने कहा कि उन्हें पूरा विश्वास है कि आगामी चुनाव में राज्य की जनता भाजपा नीत एनडीए गठबंधन को ही सत्ता की बागडोर सौंपने वाली है। अमित शाह पुणे में प्रदेश भाजपा की ओर से आयोजित अधिवेशन को संबोधित कर रहे थे। उन्होंने कहा कि शरद पवार केंद्र में दस साल कृषि मंत्री थे और उसी समय राज्य में भी उनकी सरकार थी। उस समय महाराष्ट्र को पूरे दस साल में सिर्फ 1 लाख 91 हजार करोड़ मिल सके थे, जबकि नरेंद्र मोदी के प्रधानमंत्रित्व काल में महाराष्ट्र को दस साल में 10 लाख करोड़ से अधिक की धनराशि दी गई है। अमित शाह ने कहा कि सहकारिता से जुड़े प्रश्न का निराकरण शरद पवार नहीं कर सके थे, जबकि सहकारिता मंत्री बनने के बाद उन्होंने सिर्फ डेढ़ मिनट में प्रधानमंत्री से मिलकर निपटा दिए। अमित शाह ने कहा कि शरद पवार भ्रष्टाचार का नाम लेकर सिर्फ भ्रांति फैलाते हैं, जबकि वे खुद भ्रष्टाचार गिरोह के सरगना हैं। उनकी सरपरस्ती में भ्रष्टाचार फला फूला है। अमित शाह ने उद्धव ठाकरे पर जोरदार निशाना साधते हुए कहा कि वे बालासाहेब ठाकरे के बेटे हैं, लेकिन उन्होंने बालासाहेब ठाकरे के सिद्धांतों को तिलांजलि दे दी है। उन्हें शर्म आनी चाहिए। अमित शाह ने कहा कि उद्धव ठाकरे अब औरंगजेब फैंस क्लब के नेता बन चुके हैं।

बालासाहेब के सिद्धांतों को ठुकरा उद्धव बने औरंगजेब फैंस क्लब के अध्यक्ष

निलंबित महिला सिपाही ने डीएसपी पर लगाया पिटाई करने का आरोप

पूर्वी चंपारण। जिले में सस्पेंड एक महिला सिपाही ने लाइन डीएसपी पर पिटाई का आरोप लगाया है। मोतिहारी सदर अस्पताल में इलाज के लिए पहुंची चोटिल महिला सिपाही ने डीएसपी पर आरोप लगाते हुए कहा कि वह पुलिस लाइन में रह रही है। आज निलंबन व वेतन बंद होने को लेकर लाइन डीएसपी के बुलावे पर आग्रह करने गयी थी। उसी दौरान गुस्साये डीएसपी ने उसकी पिटाई कर दी। महिला सिपाही पूनम कुमारी ने अपने सिर और आंख पर जख्म के निशान दिखाते कहा कि वह 2018 बैच की महिला सिपाही है। उसे ड्यूटी ठीक ढंग से नही करने के आरोप में 2021 में कल्याणपुर थाना से सस्पेंड कर दिया गया था। तब से उसका वेतन बंद है। उसने बताया कि उसे पुलिस लाइन बुलाया गया। जहां वेतन के मुद्दे पर कुछ बात विवाद हुआ जिसके बाद उसकी पिटाई कर दी गई। महिला सिपाही से जब सवाल किया गया कि अपने उच्चधिकारी पर इतना बड़ा आरोप लगा रही है तो उसने साफ तौर पर कहा कि हम आरोप नहीं लगा रहे है बल्कि पूरी घटना पुलिस लाइन के सीसीटीवी में कैद होगी।

बिहार में संपर्क क्रांति की जनरल बोगी के अग्निशमन यंत्र में विस्फोट से मचा हड़कंप

एजेंसी

पटना। समस्तीपुर जंक्शन स्टेशन पर खड़ी बिहार संपर्क क्रांति सुपरफास्ट एक्सप्रेस ट्रेन की जरनल बोगी में लगा अग्निशमन यंत्र फटने से एक जोरदार धमाके की आवाज हुई, जिससे स्टेशन पर अफरा-तफरी मच गई। धमाके की आवाज सुनकर ट्रेन और स्टेशन पर मौजूद यात्रियों में भगदड़ मच गई। इस घटना में किसी के घायल होने की सूचना नही है। सूचना मिलने पर रेलवे के अधिकारी मौके पर पहुंच गए और जांच पड़ताल के बाद ट्रेन का रवाना किया गया।

चिंताजनक

जल-जमीन से लेकर पहाड़ों तक को प्रदूषित कर रहा

कपड़ों से पैदा हो रहा दो करोड़ टन प्लास्टिक कचरा

एजेंसी

नई दिल्ली। वैश्विक कपड़ा उद्योग सालाना दो करोड़ टन प्लास्टिक कचरा पैदा कर रहा है। इसमें से करीब 40 फीसदी कचरा उचित प्रबंधन न किए जाने से जल, जमीन, हवा, समुद्र, पहाड़ों को प्रदूषित कर रहा है। इसे प्लास्टिक रिसाव के रूप में भी जाना जाता है। नार्थ कैरोलिना स्टेट यूनिवर्सिटी के शोधकर्ताओं के अध्ययन के मुताबिक, पर्यावरण में हर साल लीक होने वाले इस कचरे की मात्रा करीब 83 लाख टन है। प्लास्टिक प्रदूषण का यह अनदेखा स्रोत पर्यावरण के लिए गंभीर समस्या बन चुका है।

इसकी वजह से न केवल जलीय जीवन, बल्कि इन्सानी सेहत और पारिस्थितिकी तंत्र पर भी गहरा असर पड़ रहा है। भारत में सिंथेटिक कपड़ों की वजह से सालाना 24 लाख टन, चीन में 32, ब्राजील में 6.5 और अमेरिका में 28 लाख टन प्लास्टिक कचरा पैदा हो रहा है।

इस अध्ययन के नतीजे अंतरराष्ट्रीय जर्नल नेचर कम्युनिकेशंस में प्रकाशित हुए हैं। शोधकर्ताओं ने समय रहते इस कचरे के उचित प्रबंधन के लिए कदम उठाने की सलाह दी है।

दो प्रमुख स्रोतों से आ रहा कचरा

शोधकर्ताओं के अनुसार, कपड़ा उद्योग से निकलने वाला कचरा दो प्रमुख स्रोतों से आता है। इसमें पहले वे कपड़े शामिल हैं, जिनमें पॉलिएस्टर, नायलॉन और ऐक्रेलिक जैसे सिंथेटिक पदार्थों का उपयोग किया जाता है। दूसरे वे हैं जिन्हें कपास जैसे प्राकृतिक रेशों से बनाया जाता है।

न्यूज बॉक्स

23 जुलाई को सुप्रीम कोर्ट में होगी ज्ञानवापी मामले पर सुनवाई

वाराणसी। उच्चतम न्यायालय मंगलवार को वाराणसी के ज्ञानवापी मामले की अगली सुनवाई करेगा। मामले की सुनवाई उच्चतम न्यायालय के मुख्य न्यायाधीश जस्टिस डीवाई. चंद्रचूड़ की अध्यक्षता वाली तीन सदस्यीय पीठ करेगी, जिसमें दो अन्य पदेन न्यायाधीश जस्टिस जेबी. पारदीवाला और जस्टिस मनोज मिश्र भी होंगे। इससे पहले उच्चतम न्यायालय व्यास जी के तहखाने में पूजा के खिलाफ मस्जिद पक्ष की याचिका पर ट्रायल कोर्ट के याचिकाकर्ता शैलेंद्र व्यास को नोटिस जारी कर चुका है।

खरगे ने ओडिशा प्रदेश कांग्रेस कमेटी को भंग करने की मंजूरी दी

ओडिशा। ओडिशा प्रदेश कांग्रेस कमेटी को भंग कर दिया गया है। कांग्रेस महासचिव केसी. वेणुगोपाल की ओर से एक प्रेस विज्ञप्ति जारी कर जानकारी दी गई है। बताया गया कि कांग्रेस अध्यक्ष मल्लिकार्जुन खरगे ने तत्काल प्रभाव से ओडिशा प्रदेश कांग्रेस कमेटी को पूर्ण रूप से भंग करने के प्रस्ताव को मंजूरी दे दी है। भंग की गई कमेटी में प्रदेश अध्यक्ष, पीसीसी, उसके पदाधिकारी और कार्यकारी समिति, जिला, ब्लॉक, मंडल कांग्रेस समितियां, फ्रंटल संगठन, विभाग और प्रकोष्ठ शामिल हैं। आगे कहा गया है कि नए डीसीसी अध्यक्षों की नियुक्ति होने तक मौजूदा डीसीसी अध्यक्ष कार्यवाहक अध्यक्ष के रूप में काम करेंगे।

रामदेव अपनी पहचान बता सकता है तो रहमान को दिक्कत क्यों : बाबा रामदेव

हरिद्वार। उत्तर प्रदेश और उत्तराखंड में कांवड़ यात्रा मार्ग पर आने वाले दुकान और रेस्टोरेंट मालिकों को नेम प्लेट लगाने के आदेश की बाबा रामदेव ने सराहना की है। उन्होंने रविवार को कहा कि जब रामदेव को अपनी पहचान बताने में कोई दिक्कत नहीं है, तो रहमान को क्यों दिक्कत होनी चाहिए? उन्होंने कहा कि नाम छुपाने की कोई जरूरत नहीं है। अपने काम को शुद्धता और प्रमाणिकता से करना चाहिए। यदि हमारे कार्यों में पवित्रता और शुद्धता है, तो चाहे हम किसी भी धर्म या जाति के हों, यहां हर कोई भारतीय है, और इसे लेकर जो नैरेटिव बनाया जा रहा है, वह उचित नहीं है।

कर्नाटक सरकार के फैसले से एक तिहाई लोग होंगे बेरोजगार : शहजाद पूनावाला

नई दिल्ली। कर्नाटक की कांग्रेस सरकार एक बार फिर विवादों में घिर गई है। राज्य सरकार अब आईटी कर्मचारियों के काम के घंटे बढ़ाने की योजना बना रही है, जिसके तहत मौजूदा 10 घंटे से बढ़ाकर 14 घंटे से ज्यादा प्रतिदिन काम करने की योजना बनाई जा रही है। हालांकि, इसका आईटी क्षेत्र के कर्मचारियों ने विरोध किया है। कर्मचारियों ने इस फैसले को अमानवीय कहने के साथ-साथ उन्हें स्वास्थ्य और छंटनी का डर भी सताने लगा है। वहीं, कर्नाटक की कांग्रेस सरकार के इस फैसले पर भारतीय जनता पार्टी (भाजपा) के राष्ट्रीय प्रवक्ता शहजाद पूनावाला ने एक्स पर वीडियो शेयर करते हुए कहा कि कर्नाटक सरकार ने लोगों को एक और झटका दे दिया है, सरकार का प्रपोजल है कि आईटी कर्मचारियों का वर्किंग आवर को 10 घंटे से बढ़ाकर 12 से 14 घंटे कर दिया जाए। इसका मतलब ये है कि पानी, पेट्रोल, डीजल, दूध, बिजली बिल, बस और सिनेमा का किराया बढ़ाए जाने के बाद अब आम आदमी को ज्यादा काम करना पड़ेगा। इसका सीधा असर ये होगा कि जो 3 शिफ्ट चलती है, वो अब दो शिफ्ट में हो जाएगी। इसके साथ एक शिफ्ट में काम करने वाले एक तिहाई लोग बेरोजगार हो जाएंगे।

बीएसपी प्रदेश अध्यक्ष हत्याकांड में भाजपा नेता अंजलाई गिरफ्तार

चेन्नई। तमिलनाडु में बहुजन समाज पार्टी के प्रदेश अध्यक्ष के. आर्मस्ट्रांग हत्याकांड में पुलिस को बड़ी कामयाबी हासिल हुई है। इस मामले में भाजपा की महिला पदाधिकारी अंजलाई को गिरफ्तार किया गया है और नदी से छह मोबाइल फोन बरामद किए गए हैं। पुलिस ने इसके पहले गिरफ्तार आठ आरोपियों में से एक अरुल के बैंक रिकॉर्ड की जांच की थी। इसके बाद भाजपा की पदाधिकारी अंजलाई व अन्नाद्रमुक के वकील और पार्षद हरिधरन को गिरफ्तार कर लिया गया है। इन सभी को पार्टी से निष्कासित भी कर दिया गया है। रिपोर्ट्स के मुताबिक अंजलाई ने आर्मस्ट्रांग को मौत के घाट उतारने के लिए हत्यारों को हथियार और बम खरीदने के लिए पैसे दिए थे। आर्मस्ट्रांग की हत्या में इस्तेमाल छह मोबाइल फोन को हरिहरन और अरुल ने पार्षद हरिधरन को व उनकी टीम को सौंप दिया। ताकि वो इसे नदी में फेंक कर हत्या का सबूत मिटा दें। मामले की जानकारी होने पर पुलिस ने शनिवार को स्कूबा टीम की मदद से नदी से सभी फोन को बरामद कर लिया। पुलिस आर्मस्ट्रांग की हत्या को गैंगस्टर अर्कोट सुरेश के मर्डर से जोड़कर देख रही है। गैंगस्टर सुरेश की पिछले साल हत्या हुई थी। नॉर्थ चेन्नई की पुलिस के मुताबिक अर्कोट सुरेश गैंग के सदस्य उसकी हत्या का जिम्मेदार आर्मस्ट्रांग को मानते हैं। आर्मस्ट्रांग हत्याकांड में अब तक 14 आरोपियों की गिरफ्तारी हो चुकी है।

संसद में बिहार के लिए विशेष राज्य का दर्जा मांगें एनडीए नेता : अखिलेश प्रसाद सिंह

पटना। बिहार प्रदेश कांग्रेस समिति के अध्यक्ष अखिलेश प्रसाद सिंह ने रविवार को कहा कि संसद के मानसून सत्र में राज्य के एनडीए नेताओं को बिहार के लिए विशेष राज्य के दर्जे की मांग करनी चाहिए। उन्होंने कहा कि बिहार के एनडीए नेताओं को 22 जुलाई से शुरू हो रहे सत्र में बिहार को विशेष राज्य का दर्जा देने की मांग करनी चाहिए। साथ ही पटना विश्वविद्यालय को केंद्रीय विश्वविद्यालय बनाया जाना चाहिए। महंगाई कम होनी चाहिए, टैक्स कम होने चाहिए, गैस सिलेंडर के दाम कम होने चाहिए, सार्वजनिक क्षेत्र में कुछ निवेश होना चाहिए, तभी बिहार समृद्ध होगा।

सीन नदी पर होगी ओलिम्पिक परेड

एजेंसी। नई दिल्ली

पेरिस ओलिम्पिक में सब कुछ नया और सब कुछ अनोखा करने के चक्कर में ओलिम्पिक प्रबंधन लोगों के विरोध का सामना कर रहा है। इतिहास में पहली बार होना है जब किसी ओलिम्पिक का उद्घाटन समारोह किसी नदी (सीन) पर होना है। विभिन्न नांव पर सवार 10,500 एथलीट, कोच, नेता और कर्मचारी नाव परेड के रूप में पेरिस के मध्य से साढ़े 3 मील की दूरी तय करते हुए जार्डिन डेस प्लांटेस के पास ऑस्टर्लिट्ज ब्रिज से होते हुए ट्रोकाडेरो में एफिल टॉवर के सामने इनेना ब्रिज पर रुकेंगे। यह नदी बीते कुछ सालों से अपने अत्यधिक पॉल्यूशन लैवल बढ़ने के कारण चर्चा में है। फ्रांस सरकार यह दावा ठोककर कि नदी को साफ करवा दिया गया है, में 2 ओलिम्पिक इवैंट (मैराथन स्विमिंग और ट्राइथलॉन) करवाने की रूपरेखा बना चुकी है। वहीं, कुछ समाजसेवी संस्थाएं इसके विरोध में आ गई हैं।

उन्होंने कहा है कि प्रबंधन वाहवाही के चक्कर में एथलीट्स की सेहत से खिलवाड़ कर रहा है। ओलिम्पिक इवैंट नदी में न करवाए जाएं इसके लिए वह मन वेस्ट मटेरियल नदी में फैंकने के लिए भी तैयार हैं। फ्रांस सरकार लोगों के बढ़ते विरोध के कारण ओलिम्पिक परेड को फ्रांस के सबसे बड़े स्टेडियम स्टेड डी फ्रांस में करवाने की योजना पर भी काम कर रहा है लेकिन उनकी प्राथमिकता अभी भी सीन नदी पर परेड करवाने की है, जिससे विरोध होने का खतरा और बढ़ गया है।

विभिन्न नांव पर सवार 10,500 एथलीट, कोच, नेता और कर्मचारी नाव परेड के रूप में पेरिस के मध्य से साढ़े 3 मील की दूरी तय करते हुए जार्डिन डेस प्लांटेस के पास ऑस्टर्लिट्ज ब्रिज से होते हुए ट्रोकाडेरो में एफिल टॉवर के सामने इनेना ब्रिज पर रुकेंगे।

63वां सुब्रतो कप फुटबॉल टूर्नामेंट का दूसरा दिन

पलामू प्रमंडल की टीम को दोनों आयुवर्गों से जुड़े बालक-बालिका में मिली हार

नवीन मेल संवाददाता। रांची

खेलगांव स्थित भगवान बिरसा मुंडा एथलेटिक्स स्टेडियम में आयोजित 63वी प्री-सुब्रतो कप फुटबॉल प्रतियोगिता के दूसरे दिन आज उत्तरी छोटानागपुर की बालक टीम और दक्षिणी छोटानागपुर की बालिका टीम ने दमदार प्रदर्शन किया। वहीं बड़े अंतर से अपने प्रतिद्वंदी टीमों को परास्त कर दिया।

अंडर 17 बालक वर्ग फुटबॉल मुकाबले में उत्तरी छोटानागपुर की टीम ने पलामू की बालक टीम को 24-0 से दी बड़ी शिकस्त दी। अंडर 17 बालक वर्ग के एक अन्य मुकाबले में संथाल बनाम कोल्हान के बीच हुए मैच में संथाल की टीम ने 3-0 से जीत अपने नाम कर ली। अंडर 17 बालिका वर्ग मुकाबले में पलामू बनाम दक्षिणी छोटानागपुर के बीच खेले गए मुकाबले में दक्षिणी छोटानागपुर की बालिका टीम ने 17-0 के बड़े अंतर से पलामू की टीम को परास्त कर दिया।

भारत ने यूएई को 78 रनों से हराया

एजेंसी। नई दिल्ली

महिला एशिया एप के 5वें मैच में भारत ने संयुक्त अरब अमीरात के खिलाफ 78 रन से बड़ी जीत दर्ज की है। दांबुला के रंगिरी दांबुला अंतर्राष्ट्रीय स्टेडियम में खेले गए मैच में भारत ने टॉस पहले बल्लेबाजी करते हुए हरमनप्रीत कौर (47 गेंदों पर 7 चौके और एक छक्के की मदद से 66 रन) और ऋचा घोष (29 गेंदों पर 10 चौकों और एक छक्के की मदद से नाबाद 64 रन) के अर्धशतकों की बदौलत 5 विकेट के नुकसान पर यूएई को 202 रन का लक्ष्य दिया। इसके जवाब में यूएई की टीम 20 ओवर में 7 विकेट के नुकसान पर 123 रन ही बना पाई। इस दौरान एस रोहित ओझा (38) और कविसा जेगोडागा (40) के अलावा किसी का बल्ला नहीं चला जोकि टीम का हार का कारण भी है।

भारत शैफाली वर्मा, स्मृति मंधाना, दयालन हेमलता, हरमनप्रीत कौर (कप्तान), जेमिमा रोड्रिग्स, ऋचा घोष (डब्ल्यू), दीप्ति शर्मा, पूजा वस्त्राकर, राधा यादव, रेणुका ठाकुर सिंह, तनुजा कंवर

यूएई : ईशा रोहित ओझा (कप्तान), थीर्था सतीश (डब्ल्यू), रिनिथा राजिथ, समायरा धरणीधरका, कविशा एगोडागे, खुशी शर्मा, हीना होतचंदानी, वैष्णव महेश, रितिका राजिथ, लावण्या केनी, इंदुजा नंदकुमार

महिला एशिया एप

चोटिल श्रेयंका पाटिल एशिया कप से बाहर

21 वर्षीय भारतीय ऑफ स्पिनर के बाएं हाथ की चौथी उंगली में फ्रैक्चर हुआ है

श्रेयंका ने दिसंबर 2023 में डब्लूपीएल में शानदार प्रदर्शन के बाद भारतीय टीम के लिए डेब्यू किया था

दांबुला। श्रेयंका पाटिल चोट के कारण महिला एशिया कप से बाहर हो गई हैं। एशियन क्रिकेट काउंसिल ने शनिवार को एक प्रेस विज्ञप्ति में बताया कि 21 वर्षीय भारतीय ऑफ स्पिनर के बाएं हाथ की चौथी उंगली में फ्रैक्चर हुआ है। एशिया कप में भारत ने अब तक सिर्फ.एक ही मैच खेला है, जो पाकिस्तान के खिलाफ था। उस मैच में श्रेयंका ने 3.2 ओवर की गेंदबाजी में 2 विकेट लेकर 14 रन दिए थे। इसलिए श्रेयंका को बल्लेबाजी करने की जरूरत नहीं पड़ी थी। अब श्रेयंका की जगह 26 वर्षीय बाएं हाथ की स्पिनर तनुजा कंवर को टीम में शामिल किया गया है। तनुजा ने अभी तक भारत के लिए कोई मैच नहीं खेला है। वह डब्लूपीएल में गुजरात जायंट्स और घरेलू क्रिकेट में रेलवे के लिए खेलती हैं। श्रेयंका ने दिसंबर 2023 में डब्लूपीएल में शानदार प्रदर्शन के बाद भारतीय टीम के लिए डेब्यू किया था।

अब फिट हैं नीरज चोपड़ा : कोच

नई दिल्ली। भारतीय स्टार नीरज चोपड़ा के जर्मन कोच क्लॉस बार्टोनिट्ज ने उनकी फिटनेस को लेकर सभी चिंताओं को खारिज करते हुए कहा कि पिछले कुछ महीने से इस भाला फेंक एथलीट को परेशान करने वाली जांघ (एडक्टर) की चोट अब ठीक है और यह ओलंपिक चैम्पियन पेरिस के लिए कड़ी तैयारियों में जुटा है। तोक्यो ओलंपिक में स्वर्ण जीतकर इतिहास रचने वाले 26 वर्षीय चोपड़ा 26 जुलाई से शुरू होने वाले पेरिस ओलंपिक में शीर्ष पोडियम स्थान के लिए एक बार फिर देश की सर्वश्रेष्ठ दावेदार हैं। लेकिन फिटनेस देखी जाये तो उनका सत्र बिल्कुल सही नहीं रहा है। हालांकि बार्टोनिट्ज ने कहा कि अब चीजें पटरी पर आ गई हैं।

भारत को टी20आई द्विपक्षीय सीरीज के लिए आमंत्रित करेगा पाकिस्तान

एजेंसी। इस्लामाबाद

पाकिस्तान क्रिकेट बोर्ड (पीसीबी) के अध्यक्ष मोहसिन नकवी 2025 में भारत को तटस्थ स्थल पर टी20आई द्विपक्षीय सीरीज के लिए आमंत्रित कर सकते हैं। हालांकि बोर्ड (पीसीबी) चैंपियंस ट्रॉफी के मैचों को पाकिस्तान से बाहर स्थानांतरित करने की अनुमति नहीं देने पर अड़ा हुआ है। पीसीबी सूत्रों ने यह भी बताया कि नकवी 2025 के दौरान भारत को तटस्थ स्थल पर टी20 सीरीज के लिए आमंत्रित करेंगे, जब वह 19-22 जुलाई को श्रीलंका के कोलंबो में होने वाले आईसीसी वार्षिक सम्मेलन में बीसीसीआई सचिव जय शाह से मिलेंगे।

पीसीबी सूत्र ने कहा, 'मोहसिन नकवी और जय शाह (बीसीसीआई सचिव) की बैठक के दौरान इस प्रस्ताव पर चर्चा की जाएगी, जिसमें चैंपियंस ट्रॉफी के बाद दोनों टीमों के खाली दिनों के दौरान मैच संभावित रूप से निर्धारित किए जाएंगे।' यह चर्चा वार्षिक सम्मेलन का एक महत्वपूर्ण हिस्सा होने जा रही है।

प्रथम अमिताभ चौधरी महिला फुटबॉल का खिताब स्टार वॉरियर्स ने जीता

रांची। छोटानागपुर एथलेटिक्स एसोसिएशन की ओर से आयोजित प्रथम स्वर्गीय अमिताभ चौधरी रांची महिला फुटबॉल का खिताब स्टार वॉरियर्स चरदी कांके की टीम ने अपने नाम किया. गुरूवार को खेलगांव के प्रैक्टिस ग्राउंड में खेले गए बेहद रोमांचक फाइनल मुकाबले में स्टार वॉरियर्स की टीम ने जेएसएसपीएस को टाईब्रेकर में 4-2 से हराकर चैंपियन बनी। निर्धारित समय तक खेले गए मुकाबले में दोनों ही टीम कोई गोल नहीं कर सकी। फाइनल मैच के मुख्य अतिथि पूर्व डीजीपी निर्मल कौर व विशिष्ट अतिथि अधिवक्ता सुप्रीमकोर्ट अभिषेक चौधरी ने खिलाड़ियों को विनर व रनर ट्राफी देकर सम्मानित किया। इस मौके पर साईं के फुटबॉल कोच सुनील कुमार, जेएसएसपीएस के मुकुल टोप्पो, संजय सहित कई गणमान्य लोग शामिल थे।

हार्दिक के साथ हुआ है अन्याय : पूर्व भारतीय क्रिकेटर

एजेंसी। नई दिल्ली

पूर्व भारतीय क्रिकेटर संजय बांगर को लगता है कि श्रीलंका दौरे से पहले भारत के टी20 कप्तान की भूमिका के लिए नजरअंदाज किए जाने से हार्दिक पांड्या 'बहुत दुखी' होंगे। इस सप्ताह की शुरूआत में बीसीसीआई ने सूर्यकुमार यादव को भारत का नया टी20 कप्तान नियुक्त किया जबकि जिम्बाब्वे के खिलाफ पांच मैचों की टी20 अंतरराष्ट्रीय मैचों में टीम की कप्तानी करने वाले शुभमन गिल को श्रीलंका के खिलाफ तीन मैचों की टी20 अंतरराष्ट्रीय और तीन मैचों की एकदिवसीय श्रृंखला से सफेद गेंद का उप-कप्तान नियुक्त किया गया है। नेतृत्व की भूमिका में बदलाव अप्रत्याशित था क्योंकि

2022 टी20 विश्व कप के बाद रोहित शर्मा की अनुपस्थिति में पांड्या टी20 अंतरराष्ट्रीय टीम के वास्तविक कप्तान थे। जैसा कि रोहित, विराट कोहली और रवींद्र जडेजा ने बारबाडोस में टी20 विश्व कप जीत के बाद टी20 अंतरराष्ट्रीय संन्यास की घोषणा की, उम्मीद थी कि ऑलराउंडर सबसे छोटे प्रारूप में नेतृत्व की भूमिका फिर से हासिल करेंगे। हालांकि नए कोच गौतम गंभीर के नेतृत्व में सूर्यकुमार कप्तान के लिए पसंदीदा विकल्प बनकर उभरे, जबकि गिल उप-कप्तान थे। रिपोर्ट्स में दावा किया गया है कि पांड्या का चोटिल करियर उन्हें टी20आई में मेन इन ब्लू कप्तान के रूप में नहीं चुनने के कारणों में से एक है।

04 दिन काउंट डाउन — पेरिस ओलंपिक

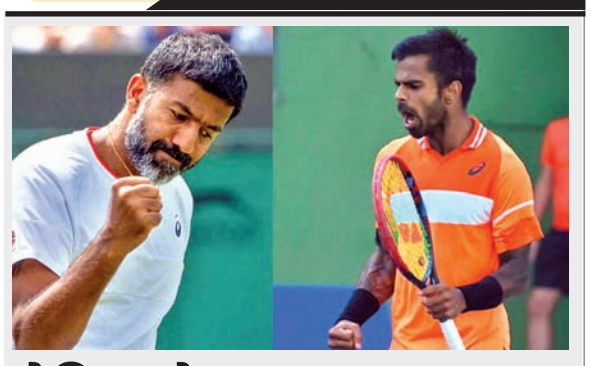

टेनिस में 28 साल का सूखा खत्म करना चाहेंगे बोपन्ना और सुमित

नई दिल्ली। 1996 का ओलंपिक ऐतिहासिक रूप से भारतीय टेनिस के लिए यादगार था। तमाम चुनौतियों के बावजूद, 23 साल की उम्र में लिएंडर पेस ने कांस्य पदक जीता, जबकि एटीपी टूर की विश्व रैंकिंग में वे कोई बड़ी ताकत नहीं थे। हालांकि, इसके बाद अब तक ओलंपिक के मंच पर भारत को टेनिस में कोई पदक नहीं मिला।

पेरिस 2024 ओलंपिक का काउंटडाउन शुरू हो चुका है। ओलंपिक गेम्स 26 जुलाई से 11 अगस्त तक होंगे। भारत को इस बार खिलाड़ियों से टोक्यो से बेहतर प्रदर्शन की उम्मीद है। खास तौर, पर भारत टेनिस में एक बार फिर ऐतिहासिक प्रदर्शन की उम्मीद लगाए हुए है। लिएंडर पेस ओलंपिक पदक जीतने वाले पहले और एकमात्र भारतीय टेनिस खिलाड़ी थे। 2024 की बात करें तो टेनिस खिलाड़ियों का मुख्य उद्देश्य इस खेल में 28 साल से चले आ रहे पदक के सूखे को खत्म करना होगा। हालांकि, यह राह भारत के लिए इतनी आसान नहीं होगी, क्योंकि इस खेल में यूरोपीय देशों का दबदबा है। तीन सदस्यीय दल पेरिस ओलंपिक में टेनिस में भारत का प्रतिनिधित्व करेगा। अनुभवी टेनिस खिलाड़ी रोहन बोपन्ना, जिन्होंने 2012 (लंदन) और 2016 (रियो) में दो बार ओलंपिक में भारत का प्रतिनिधित्व किया है। वो एन श्रीराम बालाजी के साथ पुरुष युगल में भाग लेंगे, जबकि टेनिस के दिग्गज खिलाड़ी सुमित नागल पुरुष एकल में पदक के लिए प्रतिस्पर्धा करेंगे। 44 वर्षीय बोपन्ना ने पिछले साल नवंबर से युगल रैंकिंग में शीर्ष 10 में जगह बनाए रखते हुए भारत के लिए कोटा हासिल किया। वह पेरिस में भारतीय दल के सबसे उम्रदराज एथलीट भी हैं। सुमित नागल ने पिछले महीने एकल रैंकिंग में 18 पायदान की बढ़त लेते हुए कट-ऑफ में जगह बनाई, जो विश्व रैंकिंग के माध्यम से कोटा हासिल करने वाले खिलाड़ियों की लिस्ट में अंतिम स्थान पर हैं। सुमित के शानदार प्रदर्शन ने उन्हें लगातार दूसरी बार ओलंपिक एकल प्रतियोगिता में जगह दिलाई। भारतीय खिलाड़ी ने टोक्यो ओलंपिक के शुरूआती दौर में डेनिस इस्तोमिन को हराया, लेकिन दूसरे दौर में वह पूर्व विश्व नंबर 1 दानिल मेदवेदेव से हार गए थे और उन्हें बाहर होना पड़ा था। कोर्ट पर बेहतरीन प्रदर्शन करने वाले भारतीय खिलाड़ी के पास पेरिस में अपनी छाप छोड़ने का अच्छा मौका है। पेरिस 2024 में पुरुष और महिला एकल स्पधाओं में 64-64 खिलाड़ी भाग लेंगे। पेरिस 2024 में पांच अलग-अलग स्पधाएं होंगीः पुरुष एकल, महिला एकल, पुरुष युगल, महिला युगल, मिश्रित युगल 2024 ओलंपिक टेनिस स्पधाओं के सभी ड्रॉ 25 जुलाई को निकाले जाएंगे।

व्यापार/लाइफ व साइंस

कैपिटल गुड्स, डिफेंस, इलेक्ट्रॉनिक व टूरिज्म सेक्टर पर दिख सकता है बजट का असर

कैपिटलमाइंड रिसर्च के कृष्णा अप्पला ने कहा कि भारत सरकार की ओर से देश के पावर ट्रांसमिशन को अपग्रेड करने के लिए 4.75 लाख करोड़ रुपये के निवेश की योजना बनाई गई है

एजेंसी। नई दिल्ली

केंद्रीय वित्त मंत्री निर्मला सीतारमण की ओर से आम बजट 23 जुलाई को पेश किया जाएगा। स्टॉक मार्केट एक्सपर्ट्स का मानना है कि बजट में चार सेक्टरों - कैपिटल गुड्स, डिफेंस, इलेक्ट्रॉनिक्स सिस्टम डिजाइन और टूरिज्म पर विशेष जोर दिया जा सकता है। बाजार के जानकारों का मानना है कि पिछले वर्ष शुरू किए गए इंसेंटिव इस बार भी जारी रह सकते हैं। सरकार का फोकस इंफ्रास्ट्रक्चर (सड़क, रेलवे, पोर्ट, एयरपोर्ट, डिफेंस और टूरिज्म) पर हो सकता है। बजट से पहले शेयर बाजार में तेजी बनी हुई है। निफ्टी ने बीते हफ्ते 0.3 प्रतिशत का रिटर्न दिया है। टीसीएस, इन्फोसिस और एचसीएल टेक जैसी दिग्गज कंपनियों के शेयरों में तेजी रही। कैपिटलमाइंड रिसर्च के कृष्णा अप्पला ने कहा कि भारत सरकार की ओर से देश के पावर ट्रांसमिशन को अपग्रेड करने के लिए

4.75 लाख करोड़ रुपये के निवेश की योजना बनाई गई है और 2028 तक इसकी क्षमता 628 गीगावाट का लक्ष्य रखा गया है। इसके साथ ही 40 से अधिक शहरों में मेट्रो के लिए प्लान बनाया गया है। वहीं, 1.5 लाख करोड़ रुपये ऑयल और गैस सेक्टर में निवेश करने की योजना बनाई गई है। आगे कहा कि रक्षा बजट बढ़ाकर 6.2 लाख करोड़ रुपये कर दिया गया है। 1.75 लाख करोड़ रुपये के टर्नओवर के साथ इस क्षेत्र में 2025 तक 70 प्रतिशत आत्मनिर्भरता पाने का लक्ष्य रखा गया है। इलेक्ट्रॉनिक्स में सरकार घरेलू उत्पादन बढ़ाने के लिए 76,000 करोड़ रुपये का इंसेंटिव दे रही है। उम्मीद है कि इससे इलेक्ट्रॉनिक सिस्टम डिजाइन मार्केट अगले 5 से 7 वर्षों में 25 अरब डॉलर से बढ़कर 100 अरब डॉलर हो जाएगी। बाजार के जानकारों का कहना है कि टूरिज्म मार्केट 2029 तक बढ़कर 31 अरब डॉलर की होने की उम्मीद है, जो 2024 में 24.6 अरब डॉलर की है। अप्पला ने कहा कि मौजूदा समय में बाजार इनकम टैक्स, एलटीसीजी, एसटीसीजी और एसटीटी पर किसी भी प्रकार के नकारात्मक फैसले की उम्मीद नहीं कर रहा है।

बिना लिखित परीक्षा के दिल्ली मेट्रो में हो रही है बहाली

एजेंसी। नई दिल्ली

दिल्ली मेट्रो में नौकरी की तलाश कर रहे युवाओं के लिए सुनहरा मौका है।

अगर आपके पास इन पदों से संबंधित योग्यता है, तो दिल्ली मेट्रो में नौकरी पाने का सपना पूरा हो सकता है। इसके लिए दिल्ली मेट्रो रेल कॉरपोरेशन (डीएमआरसी) ने चीफ रेजिडेंट इंजीनियर/सिविल (डीजीएम) और चीफ प्रोजेक्ट मैनेजर/सिविल (अंडरग्राउंड) पदों पर वैकेंसी निकाली है।

जो उम्मीदवार इन पदों के लिए आवेदन करने की योजना बना रहे हैं, वे दिल्ली

मेट्रो की आधिकारिक वेबसाइट delhimetrorail.com पर जाकर आवेदन कर सकते हैं। दिल्ली मेट्रो की इस भर्ती के माध्यम से इंजीनियरों के पदों पर बहाली की जा रही है। जो उम्मीदवार दिल्ली मेट्रो में नौकरी पाना चाहते हैं वे 6 अगस्त या उससे पहले आवेदन कर सकते हैं।

दिल्ली मेट्रो में नौकरी पाने के लिए क्या योग्यता चाहिए

जो भी लोग दिल्ली मेट्रो के इन पदों के लिए आवेदन कर रहे हैं, उनके पास आधिकारिक अधिसूचना में दी गई प्रासंगिक योग्यता होनी चाहिए।

कितना वेतन मिलेगा

दिल्ली मेट्रो के इन पदों के लिए चयनित होंगे उन्हें वेतन के रूप में निम्नलिखित भुगतान किया जाएगा। चीफ रेजिडेंट इंजीनियर/सिविल - चयनित उम्मीदवारों को वेतन के रूप में 70000 रुपये से 200000 रुपये तक मासिक वेतन मिलेगा। मुख्य परियोजना प्रबंधक/सिविल (अंडरग्राउंड)- चयनित उम्मीदवारों को 120000 रुपये से 280000 रुपये तक मासिक वेतन दिया जाएगा।

दिल्ली मेट्रो में आवेदन कैसे करें

दिल्ली मेट्रो भर्ती 2024 की आधिकारिक अधिसूचना के अनुसार, उम्मीदवारों को अपना विधिवत भरा हुआ आवेदन पत्र सहायक दस्तावेजों के साथ नीचे दिए गए पते पर जमा करना होगा। उम्मीदवार अंतिम तिथि से पहले अपना आवेदन कैरियर X@dmrc.orgX पर ईमेल के माध्यम से भी जमा कर सकते हैं।

एफपीआई ने जुलाई में अबतक शेयरों में 30,772 करोड़ रुपये का किया निवेश

एजेंसी। नई दिल्ली

नीतिगत सुधार जारी रहने की उम्मीद, सतत आर्थिक वृद्धि और कंपनियों के तिमाही नतीजे बेहतर रहने की वजह से विदेशी पोर्टफोलियो निवेशकों (एफपीआई) ने इस महीने अबतक भारतीय शेयर बाजारों में 30,772 करोड़ रुपये का निवेश किया है। मॉर्निंगस्टार इन्वेस्टमेंट रिसर्च इंडिया के एसोसिएट निदेशक-प्रबंधक (शोध) हिमांशु श्रीवास्तव ने कहा कि

इसके अलावा बजट के सुधारोन्मुख रहने की उम्मीद से निवेशकों की धारणा मजबूत हुई है। उन्होंने कहा कि घरेलू और विदेशी निवेशक 23 जुलाई को पेश होने वाले बजट में दीर्घकालिक पूंजीगत लाभ कर में संभावित बदलावों पर उत्सुकता से नजर रख रहे हैं। डिपॉजिटरी के आंकड़ों के मुताबिक, एफपीआई ने इस महीने अबतक (19 जुलाई तक) शेयरों में शुद्ध रूप से 30,772 करोड़ रुपये डाले हैं। इससे पहले राजनीतिक स्थिरता और बाजारों में तेज उछाल के कारण जून में उन्होंने शेयरों में 26,565 करोड़ रुपये का निवेश किया था।

आईओसी का 2047 तक

1,000 अरब डॉलर की कंपनी बनने का लक्ष्य : चेयरमैन

कंपनी का इरादा 2046 तक शुद्ध-शून्य कार्बन उत्सर्जन लक्ष्य हासिल करने का है

एजेंसी। नई दिल्ली

देश की सबसे बड़ी पेट्रोलियम कंपनी इंडियन ऑयल कॉरपोरेशन (आईओसी) 2047 तक राजस्व के लिहाज से 1,000 अरब अमेरिकी डॉलर की कंपनी बनने का लक्ष्य लेकर चल रही है।

आईओसी के चेयरमैन श्रीकांत माधव वैद्य ने कहा है कि कंपनी अपने तेल रिफाइनिंग और ईंधन विपणन कारोबार के साथ स्वच्छ ऊर्जा मसलन हरित हाइड्रोजन और इलेक्ट्रिक वाहन चार्जिंग के जरिये यह लक्ष्य हासिल करने की दिशा में आगे बढ़ रही है। बीते वित्त वर्ष 2023-24 में आईओसी ने 8.66 लाख करोड़ रुपये (104.6 अरब

डॉलर) के राजस्व पर 39,619 करोड़ रुपये (4.7 अरब अमेरिकी डॉलर) का रिकॉर्ड शुद्ध लाभ कमाया है। वैद्य ने कंपनी की ताजा वार्षिक रिपोर्ट में कहा कि कंपनी एक संतुलित पोर्टफोलियो के लिए जीवाश्म ईंधन और नवीन ऊर्जा क्षेत्रों में निवेश करना जारी रखेगी। कंपनी का इरादा 2046 तक शुद्ध-शून्य कार्बन उत्सर्जन लक्ष्य हासिल करने का है।

एक नजर

15 दिन से एटीएम बंद लोग हो रहे परेशान

चतरा। सिमरिया अनुमंडल मुख्यालय स्थित चौक में इंडिया वन का एटीएम पिछले 15 दिनों से बंद है। इससे व्यापारियों सहित अन्य स्थानों से आने वाले लोगों को परेशानी का सामना करना पड़ रहा है। एटीएम बंद होने से बैंक में लेन-देन के लिए उपभोक्ताओं की भीड़ लग रही है। लोगों ने वन इंडिया एटीएम प्रबंधन से एटीएम को जल्द चालू करने की मांग की है। सिमरिया में बैंक आफ इंडिया और भारतीय स्टेट बैंक की शाखा है और इनके ग्राहकों की संख्या काफी है। लेकिन बैंक प्रबंधन की ओर से लोगों की सुविधा हेतु एक भी एटीएम नहीं लगाया गया है।

जिला विधिक सेवा के तत्वाधान में चलाया गया जागरूकता कानूनी

गिद्धौर(चतरा)। गिद्धौर प्रखंड के मंझगांवा में झालसा के दिशा निर्देश पर जिला विधिक सेवा प्राधिकार के तत्वाधान में कानूनी जागरूकता अभियान चलाया गया। शिविर में सरकार द्वारा दिव्यांग जनों को मिलने वाले लाभ की विस्तृत जानकारी देने के साथ उनके हक व अधिकार से अवगत कराया गया। किसी तरह की समस्या होने पर जिला विधिक सेवा प्राधिकार से संपर्क करने की सलाह दी गई। बताया गया कि यह कार्यक्रम प्रधान जिला एवं सत्र न्यायाधीश सह जिला विधिक सेवा प्राधिकार के अध्यक्ष एवं सचिव के मार्गदर्शन पर आयोजित किया गया।

किसानों के बीच निःशुल्क मक्का बीज का वितरण

पत्थलगड़ा(चतरा)। किसान सिंगल विंडो द्वारा विरसा फसल विस्तार योजना के अंतर्गत किसानों के उत्थान को लेकर निःशुल्क मक्का बीज का वितरण किया गया। बीटीएम ने बताया कि सरकार द्वारा गरीब परिवारों के उत्थान के लिए किसान सिंगल विंडो के माध्यम से विरसा फसल विस्तार योजना अंतर्गत प्रत्येक व्यक्ति को 4 किलोग्राम निःशुल्क मक्का बीज दिय गया है। रविवार को मारंगा और चौथ के किसानों के बीच निःशुल्क मक्का बीज का वितरण किया गया।

56 वें जन्म दिवस पर शिक्षक ने पौधे का किया वितरण

पत्थलगड़ा/चतरा। पत्थलगड़ा प्रखंड के बरवाडीह पंचायत अंतर्गत बरवाडीह निवासी शिक्षक तारकेश्वर दांगी प्रत्येक वर्ष की भांति इस वर्ष भी अपने जन्म दिवस अवसर पर निःशुल्क 600 पौधों का वितरण किया। श्री दांगी ने बताया कि 2009 से अपने निजी खर्चे से मां पेमनी नर्सरी का संचालन करते हुए, पौधा तैयार करके प्रत्येक वर्ष निःशुल्क वितरण करते हैं। शनिवार को मेरा 56 वां जन्म दिवस है और इस अवसर पर पर्यावरण संरक्षण को बढ़ावा देने हेतु निःशुल्क 600 पौधे का वितरण किया है। वहीं अब तक हमारे द्वारा 10,000 पौधे का वितरण किया जा चुका है।

अवैध बालू खनन, भंडारण और परिवहन पर जिला प्रशासन सख्त

अवैध धंधे में संलिप्तता पर सीसीए लगेगा : डीसी

नवीन मेल संवाददाता

पलामू। बालू के अवैध कारोबार करने वालों के खिलाफ जिला प्रशासन सख्त कदम उठाने जा रही है। पलामू उपायुक्त शशि रंजन ने कहा की जिले में किसी भी तरह बालू का अवैध धंधा बर्दाश्त नहीं किया जाएगा। जिले में किसी के खिलाफ बालू खनन, भंडारन या परिवहन में संलिप्तता की जानकारी होगी तो उसके खिलाफ जिला प्रशासन सीसीए लगाएगी। वहीं उपायुक्त ने कहा की जिले के सभी अंचला अधिकारी, एसडीओ और थाना प्रभारी को शख्त निर्देश दिया है की जिले में कहीं भी अगर बालू खनन या परिवहन,भंडारण होती है तो जिला प्रशासन शख्त से शख्त करवाई करे।

उपायुक्त शशि रंजन ने कहा कि एनजीटी के आदेश के बाद पलामू में बालू का उठाओ बंद करने का आदेश जारी किया गया है, वही इसको लेकर जिला टास्क कमिटी का भी गठन किया गया है। अगर

आज के तारीख में बात की जाए तो पलामू डीसी कोर्ट में अवैध बालू उठाव को लेकर अत्यधिक केश दर्ज है, जिसमे झारखंड खनिज अधिनियम के तहत 114 गाड़ियों पर कार्रवाई भी किया गया है। आने वाले कुछ दिनों में नदी के बॉर्डर एरिया में चेकनाका लगाने का भी निर्देश दिया गया है ताकि बालू का अवैध खनन पर रोक लगाई जा सके। वहीं जिले में जिन्हें भी बालू की आवश्यकता है उनके लिए जिला प्रशासन के द्वारा बालू का वैद्य भंडारण दो जगह पर किया गया है, वे वहां से बालू ले सकते हैं।

अवैध बालू खनन पर रोक लगाने को लेकर ट्रेंच खोद रास्ते को किया गया अवरुद्ध

नवीन मेल संवाददाता

नावाबाजार पलामू। राजहरा स्टेशन (चेचन्हा) स्थित कोयल नदी से बालू के अवैध खनन व परिवहन पर रोक लगाने को लेकर नावाबाजार पुलिस की ओर से एक अनोखी पहल की गई। नदी से निकलने वाले रास्ते के बीच ट्रेंच खोदकर रास्ता को अवरुद्ध कर दिया गया। एनजीटी के तहत रोग लगने के बावजूद चोरी छिपे बालू माफिया के द्वारा बालू का अवैध खनन व परिवहन किया जाता था। थाना के द्वारा लगातार इस पर रोक लगाने का प्रयास ठीक किया जाता रहा था। बावजूद बालू माफिया इससे बाज नहीं आ रहे थे। इसे गंभीरता से लेते हुए थाना प्रभारी थाना प्रभारी चिंटू कुमार व एएसआई नागेंद्र नाथ तिवारी पुलिस बल के साथ नदी घाट पहुंच जेसीबी मशीन लगाकर नदी घाट से निकलने वाले रास्ते के बीच ट्रेंच खोदकर आवागमन को अवरुद्ध कर दिया।

बालू माफियों के विरुद्ध प्रशासन की कड़ी नजर

हैदरनगर। हुसैनाबाद अनुमंडल क्षेत्र के विभिन्न घाटों पर बालू के अवैध उत्खनन के विरुद्ध प्रशासन की लगातार कड़ी नजर रखी जा रही है। एसडीओ पियूष सिन्हा और एसडीपीओ मुकेश कुमार महतो ने संयुक्त रूप से अवैध बालू उठाव को लेकर कोयल व सोन नदी तट स्थित हैदरनगर के पंसा, कबरा, परता के अलावा हुसैनाबाद के बड़ेपुर, दंगवार, देवरी व मोहम्मदगंज के कई बालू घाटों का निरीक्षण किया। इस दौरान उन्होंने सड़कों पर चल रहे कई मालवाहक वाहनों की भी जांच में उनसे गहनता से पूछताछ की। उन्होंने कहा कि अवैध बालू उत्खनन करने वालों के विरुद्ध सख्त कार्रवाई के प्रति प्रशासन संकल्पित है। वहीं एसडीओ के निर्देश पर मोहम्मदगंज थाना में बालू भंडारण के विरुद्ध प्राथमिकी दर्ज कराई गई है। उन्होंने कहा कि एनजीटी की रोक के बाद भी बालू तस्कर का कार्य कतई नहीं होने दिया जायेगा। एसडीओ व एसडीपीओ की इस कार्रवाई से बालू माफिया की नींद उड़ी है।

मछली लदे वाहन और ट्रक के बीच भीषण टक्कर, एक की मौत, दो घायल

नवीन मेल संवाददाता

लातेहार। प्रखंड क्षेत्र अंतर्गत दो वाहनों के बीच भीषण टक्कर हो गई. जिसमें एक शख्स की मौत हो गई. हादसा सदर थाना क्षेत्र में हुआ है. दुर्घटना में मारा गया शख्स पलामू का रहने वाला था.घटना लातेहर सदर थाना क्षेत्र के करकट गांव के पास रविवार को लातेहार-डाल्टनगंज मुख्य मार्ग पर एक ट्रक और पिकअप वाहन में जोरदार टक्कर हो गई. इस घटना में पिकअप पर सवार एक व्यक्ति की मौत हो गई. जबकि दो अन्य लोग गंभीर रूप से घायल हो गए है. मृतक की पहचान पलामू जिले के बारीदुआ गांव निवासी गोल्डन खान के रूप में हुई है. जबकि घायलों की पहचान पलामू निवासी नीरज कुमार और चंदन कुमार के रूप में हुई है। घटना के संबंध में मेरी जानकारी के अनुसार रांची से मछली लेकर पिकअप वाहन

मृत युवक एवं अन्य दो घायल सभी पलामू जिला के रहने वाले हैं।

पलामू की ओर जा रही थी. इसी दौरान लातेहार सदर थाना क्षेत्र के करकट के निकट विपरीत दिशा से आ रही एक ट्रक से पिकअप वाहन की सीधी टक्कर हो गई. टक्कर इतनी भीषण थी कि पिकअप वाहन के सामने का हिस्सा पूरी तरह क्षतिग्रस्त हो गया. जिस कारण पिकअप पर सवार सभी लोग गाड़ी में ही फंस गए थे। बाद में स्थानीय लोगों ने घटना की जानकारी पुलिस को दी. जिसके बाद पुलिस की टीम घटनास्थल पर पहुंची और स्थानीय लोगों की मदद से गाड़ी में फंसे लोगों को बाहर निकाला गया. एक की मौत हो गई थी और दो गंभीर रूप से घायल थे.वहीं लातेहार थाना पुलिस ने शव को कब्जे में लेकर पोस्टमार्टम के लिए लातेहार सदर अस्पताल भेज दिया है. थाना प्रभारी प्रमोद कुमार सिन्हा ने बताया कि दुर्घटनाग्रस्त दोनों वाहनों को भी पुलिस ने कब्जे में ले लिया है. उन्होंने कहा कि पुलिस पूरे मामले की छानबीन कर रही है. इधर घटना की जानकारी मृतक के परिजनों को भी दे दी गई है। इस घटना को लेकर मृतक के परिजनों का रो-रोकर बुरा हाल है वहीं क्षेत्र में सनसनी है।

एनसीपी की बैठक में पंचायत स्तर पर संगठन मजबूती पर जोर

नवीन मेल संवाददाता

हैदरनगर। हैदरनगर प्रखंड इकाई राष्ट्रवादी कांग्रेस पार्टी के कार्यकताओं की बैठक की अध्यक्षता कार्यकारी अध्यक्ष बिरेंद्र सिंह ने की। बैठक में पूर्व अनुमंडल अध्यक्ष जेपी सिंह, बीस सूत्री अध्यक्ष बिमलेश सिंह, उपप्रमुख पप्पु पासवान, रविरंजन सिंह, सुधीर सिंह, और गंपू सिंह सहित सभी बारह पंचायत के एनसीपी पंचायत अध्यक्षों और सैकड़ों कार्यकताओं ने भाग लिया। बिरेंद्र सिंह ने पंचायत स्तार पर संगठन को मजबूत बनाने पर जोर दिया। इस दौरान सभी कार्यकताओं ने हुसैनाबाद के माननीय विधायक कमलेश कुमार सिंह के द्वारा किए गए एक - एक विकास कार्य को जन जन तक पहुंचाने का संकल्प लिया। सभा को वीडियोकॉल के माध्यम से सम्बोधित करते हुए माननीय विधायक ने कार्यकताओं का हौसला बढ़ाया और उन्हें चुनाव की तैयारी में जुट जाने का निर्देश

दिया। कार्यकताओं ने संगठन को और अधिक मजबूत बनाने और पंचायत स्तर पर विस्तार करने के लिए कई महत्वपूर्ण निर्णय लिए। कार्यक्रम के दौरान, उपस्थित सभी कार्यकताओं ने अपनी सक्रियता और मेहनत से संगठन को आगे बढ़ाने का विश्वास दिलाया।वीरेंद्र सिंह ने कहा कि हुसैनाबाद के विकास के लिए एकबार फिर से कमलेश कुमार सिंह को विधायक बनाना है। कहा कि उन्हें अपने कार्यकाल में हुसैनाबाद विधानसभा में बेहतरीन कार्य किए है। उनके किए कार्यो को जन जन पँहुचने के लिए कार्यकर्ता जुटे हुए है।एनसीपी के कार्यकर्ता पूरी ततपरता से चुनाव में जीत के लिए कार्य कर रहें हैं।

शौच के लिए घर से बाहर निकले व्यक्ति को तेज रफ्तार गाड़ी ने रौंदा

नवीन मेल संवाददाता

पलामू। जिले के लेस्लीगंज थाना क्षेत्र में शौच के लिए घर से निकले एक व्यक्ति को तेज रफ्तार जाइलो वाहन ने कुचल दिया। इस घटना में व्यक्ति की मौके पर ही मौत हो गई। व्यक्ति को कुचलने वाली जाइलो वाहन एक पेड़ से टकरा गई। घटना की सूचना मिलने के बाद लेस्लीगंज पुलिस मौके पर पहुंची और जाइलो वाहन को जब्त कर लिया। और मृतक के शव को पोस्टमार्टम के लिए एमएमसीएच मेदिनीनगर भेज दिया। मृतक रामजीत ठाकुर लेस्लीगंज थाना क्षेत्र के कुराईन पतरा गांव का रहने वाला था। रामजीत ठाकुर लेस्लीगंज थाना क्षेत्र के हरसईन मोड़ के समीप मेदिनीनगर पांकी-सड़क के किनारे अपना मकान में रहता था। रात करीब 1 बजे रामजीत ठाकुर शौच के लिए घर से निकला था और सड़क के किनारे से जा रहे थे तभी मेदिनीनगर की तरफ से आ रही तेज रफ्तार जाइलो ने उन्हें अपने चपेट में ले लिया, और इस हादसे में रामजीत ठाकुर की मौके पर ही मौत हो गई, और जाइलो वाहन एक पेड़ से टकरा गया, दुर्घटना के बाद जाइलो में सवार लोग रात के अंधेरे में भाग निकले। लेस्लीगंज थाना प्रभारी राजू कुमार गुप्ता ने बताया कि जाइलो गाड़ी को कब्जे में ले लिया गया है और मामले की जांच कि जा रही है। घटना की सूचना मिलने पर स्थानीय विधायक डॉ शशि भूषण मेहता मौके पर पहुंचे और घटनास्थल का जायजा लिया। विधायक ने मृतक के परिजनों से मुलाकात की और उन्हें हर संभव मदद का भरोसा दिया। वहीं स्थानीय लोगों ने बताया कि यहां आए दीन दुघर्टना होती रहती है लेकीन अब तक प्रशासन इसपे कोई कारवाई नहीं कर रही। ये इलाके में सड़क दुर्घटना हुई है, वह एक्सीडेंटल जोन के नाम से जाना जाता है। तीखे मोड़ के कारण हर साल इलाके में चार से पांच लोगों की मौत होती है।

नहर पुल पर गार्डवाल रहने से नहीं होती स्कूली छात्रों की दुर्घटना : विवेकानंद

नवीन मेल संवाददाता

हैदरनगर। पलामू जिले के हैदरनगर प्रखंड के संतोषडीह नहर के पास आए दिन दुर्घटना होती है। नहर पर पुल की अधिक होने एवं एप्रोच रोड का पक्कीकरण नहीं होने से स्कूली वाहन एवं सवारी वाहन आए दिन दुर्घटनाग्रस्त होते हैं। बीते शनिवार की सुबह एक स्कूली वाहन दुर्घटनाग्रस्त हो गया, जिससे नौ स्कूली छात्र - छात्राएं समेत एक महिला घायल हो गई। स्थानीय लोगों की मदद से उन्हें तुरंत प्राथमिक स्वास्थ्य केंद्र पहुंचाया गया, जहां उनका इलाज कराया गया। इस समस्या के स्थाई समाधान के लिए झारखंड मुक्ति मोर्चा के जिला संगठन सचिव विवेकानंद सिंह और अन्य युवा नेताओं ने हैदरनगर के प्रखंड विकास पदाधिकारी विश्व प्रताप मालवा को एक ज्ञापन सौंपा है। जिसमें हैदरनगर - कबरा कला मुख्य सड़क के नहर पुल के समीप

संतोषडीह और भाई बीघा के दोनों साइड गार्डवाल बनाने की मांग की है। मौके पर झारखंड मुक्ति मोर्चा के नेता राजू खान, उप मुखिया प्रवेज आलम, राशिद खान, सुदर्शन यादव, बसंत कुमार सिंह, विशाल सिंह, विमलेश पासवान और अन्य स्थानीय लोग भी उपस्थित थे। सभी ने एक स्वर में गार्डवाल बनाने पर जोर देते हुए कहा कि इससे दुर्घटनाओं को रोका जा सकता है। इसके बिना लोगों की सुरक्षा सुनिश्चित नहीं हो सकती। राजू खान ने कहा कि नहर के दोनों साइड गार्डवाल बनने से वाहनों की दुर्घटनाओं में कमी आयेगी और लोगों का जीवन सुरक्षित रहेगा। प्रवेज आलम ने भी गार्डवाल बनाने की मांग को जायज ठहराते हुए कहा कि यह इलाके के विकास और सुरक्षा के लिए आवश्यक है। जनता की सुरक्षा को ध्यान में रखते हुए प्रशासन से यथाशीघ्र इस समस्या का समाधान करने का आग्रह किया है। उन्होंने प्रशासनिक अधिकारियों से इस मामले में से शीघ्र कदम उठाये जाने की अपेक्षा की है।

छतरपुर हाई स्कूल मैदान में चूल्हा प्रमुख सम्मलेन हुआ संपन्न

राज्य सरकार ने किसानों की सुध नहीं ली : सुदेश

गरीबों एवं असहायों के साथ खड़ी है आजसू पार्टी : संजय

नवीन मेल संवाददाता

छतरपुर। झारखंड के पूर्व डीआईजी संजय रंजन ने कहा कि आजसू पार्टी गरीबो,असहायों,के साथ खड़ी रहती है। निक्कमी सरकार जो सत्ताधारी है उसे बदल देना 24 का विधानसभा चुनाव में,नई दिशा और दशा को तय कर झारखंड राज्य का आगे बढ़ाना है,आजसू के केंद्रीय प्रवक्ता देव शरण भक्त ने कहा कि जिस बुनियाद के सोच को लेकर सींचा गया था वो अधूरा रह गया झारखंड राज्य को अलग करने के लिए आजशु पार्टी का अहम रौल है। नवयुवक का नौकरी मिलने से पहले रिजल्ट लीक कर दिया जाता है।

पूर्व उपमुख्यंत्री आजसू पार्टी के केंद्रीय अध्यक्ष सुदेश महतो ने कहा कि डॉ भीम राव अंबेडकर की लिखी हुई संविधान के आधार पर ही सारी विकास और भाविष्य तय किया जाता है जो समाज मे काम करने का तरीका था बो कभी

झारखंड राज्य में वर्तम्मान सरकार ने नही किया ऐसी सपना ओर उम्मीद के साथ दो विधानसभा में उपस्थित हुआ हूं विनती करने आया हूँ कि जो नवजवान पढ़ाई कर नैकरी के लिए भटकते रहते है अपना राज्य समृद्ध होने के बाद भी बाहर जाने के लिए विवश है उन्होंने आगे कहा कि पलामू जिला किसान पर आधरित है लेकिन सरकार सुध नही लिया ।भविष्य को लेकर मुख्यमंत्री ने नही सोचा खेत का पानी का व्यवस्था आज तक नही हुवा झारखंड के वर्तमान सरकार निकम्मी है। पारा शिक्षकों का जिक्र किया सभी पारा शिक्षकों को नियमित का आश्वसन देकर छलने का काम किया। छात्रों को बिना पड़ए पास कर देना बच्चों का नीव को कमजोर कर रहे है जब नीव ही कमजोर हो जाएगा तो कांप्टीशन कैसे पास कर सकते है वर्तमान सरकार के नेतृव में अफसरशाही बढ़ गई है कार्यक्रम का अध्यक्षता जिला अध्यक्ष दिलीप चौधरी ने किया जबकि मंच संचालन कमलेश चंद्रवंसी मौके पर चंद्रशेखर सिंह छोटू रविंद्र सिंह सुमन गुप्ता प्रमुख रेशम कुमारी सभी आजसू पार्टी के सैकड़ो कार्यकर्ता उपस्थित थे।

राम-जानकी मंदिर में गुरुपूर्णिमा पर श्रद्धालुओं ने की पूजा- अर्चना

नवीन मेल संवाददाता

हैदरनगर। हैदरनगर में गुरुपूर्णिमा का पर्व धूमधाम से श्री रामजानकी मंदिर के प्रांगण में वैष्णव सम्प्रदाय के अनुयायियों ने मनाया। जगदाचार्य त्रिदंडी स्वामी जी महाराज के प्रतिमा की विधिवत पूजा - अर्चना की। पूजन कार्य पंडित सृष्टि कंन्त मिश्र, जयप्रकाश स्वामी, और सर्वेस्वरा चार्य स्वामी के द्वारा वैदिक मंत्रोच्चार के साथ सम्पन्न हुआ। इस अवसर पर सर्वेस्वराचार्य स्वामी ने गुरु महिमा पर प्रकाश डालते हुए पूज्य जगदाचार्य त्रिदंडी स्वामी जी महाराज के बताए पदचिह्नों पर चलने की बात कही। उन्होंने कहा कि गुरुपूर्णिमा गुरु के प्रति सम्मान और कृतज्ञता प्रकट करने का पर्व है। जयप्रकाश स्वामी ने अपने प्रवचन में कहा कि त्रिदंडी स्वामी जी महाराज के जीवन और शिक्षाओं से हम सच्चा ज्ञान और आध्यात्मिक का महत्व सीख सकते हैं, जो हमारे

जीवन को सार्थक बना सकते हैं। गुरु का स्थान सर्वोच्च है। उनके आशीर्वाद से ही हम अपने जीवन में सफलता प्राप्त कर सकते हैं।जगमग जगमग ज्योति जगी है, गुरुवर आरती होने लगीं है। से हैदरनगर गुंजजायमान हो उठा। पूजा, प्रवचन और आरती के बाद भंडारे का आयोजन हुआ। इस कार्यक्रम को सफल बनाने में कृष्णा लाल अग्रवाल, ओम लाल अग्रवाल, नर्बदेश्वर सिंह, विंध्याचल सिंह, राजकिशोर सिंह, शिवनंदन सिंह आदि का विशेष योगदान रहा। सभी ने भक्ति के रस में गोते लगाकर अपने गुरुओं के प्रति कृतज्ञता प्रकट की।

पेज एक का शेष

बांग्लादेश के सुप्रीम...

दोबारा आरक्षण लागू कर दिया था। इसके बाद से ही बांग्लादेश में हिंसा का दौर शुरू हो गया। सूत्रों के मुताबिक बांग्लादेश में हिंसा में अब तक 115 लोग मारे जा चुके हैं। हालात बिगड़ने के बाद सरकार ने पूरे देश में कर्फ्यू लगाते हुए प्रदर्शनकारियों को देखते ही गोली मारने के आदेश दिए हैं। हालात संभालने के लिए पुलिस की जगह सेना तैनात की गई है। स्थिति को देखते हुए प्रधानमंत्री शेख हसीना ने स्पेन और ब्राजील का अपना दौरा रद्द कर दिया है।

आईटी में काम...

सरकार ने एक और विवाद पैदा कर दिया। राज्य सरकार अब आईटी कर्मचारियों के काम के घंटे बढ़ाने की योजना बना रही है, जिसका आईटी क्षेत्र के कर्मचारी संगठनों ने विरोध किया है। क्योंकि सरकार काम का समय रोज 10 घंटे से बढ़ाकर 12 घंटे करने की तैयारी कर ली है। सो, कर्नाटक दुकान एवं वाणिज्यिक प्रतिष्ठान अधिनियम में प्रस्तावित संशोधन से आईटी क्षेत्र के कर्मचारी संगठनों में रोष फैल गया है, जिनका तर्क है कि कामकाजी घंटे बढ़ाने से कर्मचारियों के मानसिक और शारीरिक स्वास्थ्य पर खतरनाक असर पड़ सकता है। 12 घंटे के कार्य दिवस की सुविधा के लिए कर्नाटक दुकान और वाणिज्यिक प्रतिष्ठान अधिनियम में संशोधन का प्रस्ताव उद्योग में विभिन्न हितधारकों के साथ श्रम विभाग द्वारा बुलाई गई बैठक में पेश किया गया। कर्नाटक राज्य आईटी/आईटीईयू कर्मचारी संघ (के आईटीआई) के प्रतिनिधि पहले ही श्रम मंत्री संतोष लाड से मिल चुके हैं और इस कदम पर अपनी चिंताएं व्यक्त कर चुके हैं। सरकार के नए प्रस्ताव के अनुसार, ह्यआईटी/आईटीईएस/बीपीओ क्षेत्र में काम करने वाले कर्मचारी को एक दिन में 12 घंटे से अधिक काम करने की अनुमति दी जा सकती है और लगातार तीन महीनों में 125 घंटे से अधिक काम करने की अनुमति नहीं दी जा सकती है। इस बारे में केआईटीयू के महासचिव सुहास अडिगा ने बताया, ह्यइससे आईटी/आईटीईएस कंपनियों को काम के दैनिक घंटे अनिश्चित काल तक बढ़ाने में मदद मिलेगी। यह संशोधन कंपनियों को वर्तमान में मौजूद तीन शिफ्ट प्रणाली के बजाय दो शिफ्ट प्रणाली को अपनाने की अनुमति देगा और एक तिहाई कर्मचारियों को उनके रोजगार से बाहर कर दिया जाएगा। साथ ही आईटी कर्मचारियों के स्वास्थ्य के लिए खतरनाक होगा।ह्न विरोध देखते हुए श्रम मंत्री अंतिम फैसला करने से पहले चर्चा करने के लिए सहमत हो गए हैं। सरकार के फैसले का राज्य के आईटी उद्योग और उसके कर्मचारियों की भलाई के लिए दूरगामी प्रभाव पड़ने की संभावना है। इसलिए कर्नाटक दुकान एवं वाणिज्यिक प्रतिष्ठान अधिनियम में प्रस्तावित संशोधन से आईटी क्षेत्र के यूनियनों में रोष फैल गया है, जिनका तर्क है कि कामकाजी घंटे बढ़ाने से कर्मचारियों के मानसिक और शारीरिक स्वास्थ्य पर खतरनाक असर पड़ सकता है। 12 घंटे के कार्य दिवस की सुविधा के लिए कर्नाटक दुकान और वाणिज्यिक प्रतिष्ठान अधिनियम में संशोधन का प्रस्ताव उद्योग में विभिन्न हितधारकों के साथ श्रम विभाग द्वारा बुलाई गई बैठक में पेश किया गया। कर्नाटक राज्य आईटी/आईटीईएस कर्मचारी संघ (के आईटीआई) के प्रतिनिधि पहले ही श्रम मंत्री संतोष लाड से मिल चुके हैं और इस कदम पर अपनी चिंताएं व्यक्त कर चुके हैं। बढ़ते विरोध देखते हुए श्रम मंत्री महोदय अंतिम फैसला करने से पहले चर्चा करने के लिए सहमत हो गए हैं।

परीक्षा रद्द करने की...

शीर्ष अदालत ने याचिकाकताओं को कहा था कि वे यह बतायें कि क्या पेपर लीक इतने व्यवस्थित तरीके से किया गया था कि पूरी परीक्षा रद्द करनी जरूरी है। खंडपीठ ने कहा था कि यदि जिन मामलों में अनियमितता हुई है, उन्हें अन्य मामलों से अलग साबित नहीं किया जा सका तो पूरी परीक्षा दोबारा आयोजित करनी होगी। सुप्रीम कोर्ट ने सीबीआई से भी मामले में रिपोर्ट तलब की है।

गुमनाम शहरों से...

नीट परिणाम 2024 का गहनता से विश्लेषण करने पर साफ होता है कि कोटा, सीकर और कोट्टायम जैसे पारंपरिक ट्यूशन हब के छात्रों के लिए 700 अंक या उससे अधिक प्राप्त करना कोई बड़ी बात नहीं है। लेकिन, हैरानी ये देखकर हुई कि अन्य शहरों के अभ्यर्थियों ने भी खुद को साबित कर दिखाया। इसमें लखनऊ से 35, कोलकाता से 27, महाराष्ट्र के लातूर से 25, नागपुर से 20, हरियाणा के फरीदाबाद से 19, नांदेड़ से 18, इंदौर से 17, कटक और कानपुर से 16-16, कोल्हापुर, नोएडा, साहिबजादा अजीत सिंह नगर से 14-14, आगरा और अलीगढ़ से 13-13, अकोला और पटियाला से 10-10, दावणगेरे से 8, बनासकांठा से 7 अभ्यर्थियों ने 700 या उससे अधिक अंक प्राप्त कर सफलता की नई कहानी लिख डाली। सवाल उठता है कि आखिर ऐसा कैसे हो रहा है? जहां पढ़ाई के साधन कम हैं, वहां के अभ्यर्थी कैसे कमाल कर पा रहे हैं? इसका जवाब शायद नीट के पाठ्यक्रम को उच्चतर माध्यमिक के पाठ्यक्रम संग एलाइनमेंट से संभव हो पाया है। रिपोर्ट बताती है कि 2023 के मुकाबले 2024 में विभिन्न शहरों में कामयाबी का झंडा बुलंद करने वाले अभ्यर्थियों की तादाद बढ़ी है। 2023 में 700 से 720 के बीच स्कोर करने वाले अभ्यर्थी 116 शहरों और 310 केंद्रों में थे।650 से 699 स्कोर वाले 381 शहरों और 2,431 केंद्र से थे। वहीं, 2024 में इसका दायरा बढ़ा और 509 शहरों और 4,044 केंद्रों तक पहुंचा। 2023 में, 600 से 649 अंक हासिल करने वाले अभ्यर्थी 464 शहरों और 3,434 केंद्रों में थे, तो वहीं 2024 में 540 शहरों और 4,484 केंद्रों के छात्र इस फेहरिस्त में शामिल हुए। आंकड़ों पर गौर करें तो पाएंगे कि 550 से 599 अंक स्कोर करने वाले छात्र 548 शहरों और 4,563 केंद्रों के थे। इन आंकड़ों में सफलता के नए कीर्तिमान स्थापित करने की बात भी है। नीट 2024 में 1 से 100वीं रैंक हासिल करने वाले अभ्यर्थी 56 शहरों और 95 केंद्रों के हैं। वहीं, 101 से 1000 रैंक वाले 187 शहरों और 706 केंद्रों के तो 1001 से 10,000 रैंक वाले उम्मीदवार 431 शहरों और 2,959 केंद्रों के और 10,001 से 50,000 के बीच रैंक वाले उम्मीदवार 523 शहरों और 4,283 केंद्रों के थे। 50,001 से 110000 रैंक वाले अभ्यर्थी 546 शहरों और 4,542 केंद्रों के थे। जबकि, 1,10000 से 1,50000 रैंक के बीच के अभ्यर्थी 539 शहरों और 4,470 केंद्रों के थे।

यूनेस्को को 10 लाख...

प्रधानमंत्री ने अपने उदबोधन में एक-दूसरे की विरासत को आगे बढ़ाने, मानव कल्याण की भावना को विस्तार देने, अपनी विरासत को संरक्षित करते हुए पर्यटन बढ़ाने और ज्यादा से ज्यादा रोजगार के अवसर बनाने के लिए विश्व से एक-दूसरे के साथ जुड़ने का आह्वान किया। प्रधानमंत्री नरेन्द्र मोदी ने आधुनिक युग में विकास के साथ विरासत को मिल रहे सम्मान को रेखांकित करते हुए कहा कि भारत का विजन ही है- विकास भी और विरासत भी। उन्होंने कहा कि बीते 10 वर्षों में भारत ने एक ओर आधुनिक विकास के नए आयाम छुए हैं, वहीं ह्यविरासत पर गर्वह्न का संकल्प भी लिया है। हमने विरासत के संरक्षण के लिए अभूतपूर्व कदम उठाए हैं। उन्होंने कहा कि भारत का इतिहास और भारतीय सभ्यता, ये सामान्य इतिहास बोध से कहीं ज्यादा प्राचीन और व्यापक हैं। भारत इतना प्राचीन है कि यहां वर्तमान का हर बिन्दु किसी न किसी गौरवशाली अतीत की गाथा कहता है। भारत की विरासत केवल एक इतिहास नहीं है, भारत की विरासत एक विज्ञान भी है। भारत की हेरिटेज में बेहतरीन इंजीनियरिंगकी एक गौरवशाली यात्रा के भी दर्शन होते हैं। इस दौरान प्रधानमंत्री ने पूर्वोत्तर के ऐतिहासिक मोइदाम को यूनेस्को की विश्व धरोहर सूची में शामिल करने के प्रस्ताव की सराहना की । उन्होंने कहा कि यह भारत का 43वां विश्व धरोहर स्थल और पूर्वोत्तर भारत की पहली धरोहर होगी, जिसे सांस्कृतिक विश्व धरोहर का दर्जा दिया गया है। बीते वर्षों में हम भारत की 350 से ज्यादा प्राचीन धरोहरों को वापस लाए हैं। प्राचीन धरोहरों का वापस आना वैश्विक उदारता और इतिहास के प्रति सम्मान के भाव को दिखाता है। उल्लेखनीय है कि विश्व धरोहर समिति की बैठक साल में एक बार होती है और यह विश्व धरोहर से संबंधित सभी मामलों के प्रबंधन और विश्व धरोहर सूची में शामिल किए जाने वाले स्थलों पर निर्णय लेने के लिए उत्तरदायी होती है। इस बैठक के दौरान विश्व धरोहर सूची में नए स्थलों को नामांकित करने के प्रस्ताव, 124 विद्यमान विश्व धरोहर संपत्तियों की संरक्षण रिपोर्ट की स्थिति, अंतर्राष्ट्रीय सहायता और विश्व धरोहर निधियों के उपयोग आदि पर चर्चा की जाएगी। इस बैठक में 150 से अधिक देशों के 2000 से अधिक अंतर्राष्ट्रीय और राष्ट्रीय प्रतिनिधि भाग ले रहे हैं। भारत मंडपम में भारत की संस्कृति को प्रदर्शित करने के लिए विभिन्न प्रदर्शनियां भी लगाई गई हैं। अपने उद्बोधन से पूर्व प्रधानमंत्री ने इनका अवलोकन किया।

KASHYAP'S DENTAL CLINIC

Dr. Vaibhav Kashyap

Oral & Dental Surgeon, C.c. Endodontist & Implantologist Certified Orthodontist, MIDA

" Smiles & More"

छात्र-छात्राओं के लिए 50% की छूट

Facilities

- आरसीटी
- पायरिया का ईलाज
- टेढ़े-मेढ़े दाँतों का ईलाज
- स्माईल डिजाइन
- इनविजिवल क्लिप
- दंत रोपण
- फिक्स दाँत लगाना
- अत्याधुनिक मशीन और तकनीक के द्वारा ईलाज

CHAMBER
SKYLINE - 4006, 4th Floor, Kadru, Opp. Dr. Lal's Hospital, Ranchi
Contact No. : 9199533383, 7903835453
Time : 9 am to 2 pm & 4 pm to 8 pm
Sunday : 9 am to 2 pm
E-mail : vaibhav.kashyap2011@gmail.com

ब्रीफ न्यूज

इजरायल को नुकसान पहुंचाने वालों को चुकानी होगी कीमत

तेल अवीव । इजरायल ने शनिवार को यमन में हौथी विद्रोहियों के तेल ठिकानों पर एयर स्ट्राइक की। इस हमले में हौथी को भारी नुकसान पहुंचा है। इजरायली सेना की कार्रवाई पर प्रधानमंत्री बेंजामिन नेतन्याहू की पहली प्रतिक्रिया आई है। उन्होंने दुश्मनों को कड़ी चेतावनी देते हुए कहा कि हमें नुकसान पहुंचाया तो उसकी कीमत चुकानी होगी। बेंजामिन नेतन्याहू ने एक बयान में कहा, "मैंने युद्ध की शुरुआत से ही यह स्पष्ट कर दिया था कि इजरायल पर हमला करने वाले सभी लोगों के खिलाफ कार्रवाई की जाएगी।

25 अंगुलियों के साथ पैदा हुआ बच्चा, परिवार वालों ने बताया 'देवी का आशीर्वाद'

बागलकोट। जिले में एक ऐसे बच्चे ने जन्म लिया है, जिसकी कुल 25 अंगुलिया हैं। वहीं इस बच्चे के जन्म के बाद जहां इसे देखने के लिए लोगों का तांता लगा हुआ है तो वहीं लोग भी इसे जानकर काफी हैरान हैं। वहीं बच्चे के जन्म के बाद परिजनों में काफी खुशी का माहौल है। परिजनों का मानें तो वह इस बच्चे को देवी का आशीर्वाद बता रहे हैं। बच्चे के दाहिने हाथ में 6 और बाएं हाथ में 7 अंगुलियां है।

जलाभिषेक यात्रा से पहले नूंह में मोबाइल इंटरनेट व एसएमएस सेवाओं पर रोक

चंडीगढ़। हरियाणा सरकार ने सांप्रदायिक तनाव की आशंका के चलते नूंह जिले में मोबाइल इंटरनेट और बल्क एसएमएस सेवाओं को 24 घंटे के लिए निलंबित कर दिया है। हरियाणा सरकार ने ब्रजमंडल जलाभिषेक यात्रा से पहले यह फैसला लिया है। हरियाणा के अतिरिक्त मुख्य सचिव (गृह) अनुराग रस्तोगी के आदेश के मुताबिक, जिले में इंटरनेट सेवा रविवार शाम 6 बजे से सोमवार शाम 6 बजे तक (24 घंटे) निलंबित रहेंगी।

बांग्लादेश: कोटा पर संघर्ष में 133 की मौत

एजेंसी

ढाका। बांग्लादेश में रविवार को आरक्षण घटाकर सात प्रतिशत करने संबंधी सुप्रीम कोर्ट के फैसले के बाद भी हिंसक प्रदर्शन जारी रहा। हालात इतने बेकाबू हो गए हैं कि हसीना सरकार को सड़कों पर सेना उतारनी पड़ी है। कई स्थानों पर प्रदर्शनकारियों और सुरक्षा बलों के बीच झड़पें हुई हैं। इन विरोध प्रदर्शनों में अब तक 133 लोगों की मौत हो चुकी है और 3000 से ज्यादा घायल हुए हैं। सरकार ने दंगाइयों को 'देखते ही गोली मारने' के आदेश दिए हैं। विश्वविद्यालय परिसरों से शुरू हुआ विरोध प्रदर्शन पूरे देश में फैल गया है। प्रधानमंत्री शेख हसीना ने प्रदर्शनकारियों की तुलना उन लोगों से करके तनाव को और बढ़ा दिया, जिन्होंने 1971 के स्वतंत्रता संग्राम के दौरान पाकिस्तान का सहयोग किया था।

ढाका की सड़कों सेना कर रही पेट्रोलिंग : बढ़ती अशांति को रोकने के लिए पूरे बांग्लादेश में सख्त कर्फ्यू लगा दिया गया है और सैनिक राजधानी ढाका समेत अन्य शहरों की सड़कों पर गश्त कर रहे हैं। सत्तारूढ़ अवामी लीग पार्टी के महासचिव ओबैदुल कादिर ने समाचार एजेंसी एएफपी को बताया कि पुलिस अधिकारियों को कर्फ्यू का उल्लंघन करने वालों पर गोली चलाने का अधिकार दिया गया है। हिंसक विरोध प्रदर्शनों के शेख हसीना के नेतृत्व वाली सरकार को सभी सार्वजनिक और निजी शैक्षणिक संस्थानों को अनिश्चित काल के लिए बंद करने के लिए मजबूर होना पड़ा है।

क्या रजाकारों के वंशजों को आरक्षण का लाभ दें: शेख हसीना

हसीना के आवास पर 14 जुलाई को एक संवाददाता सम्मेलन के दौरान, जब प्रधानमंत्री से छात्रों के विरोध प्रदर्शन के बारे में पूछा गया, तो उन्होंने जवाब देते हुए कहा, 'यदि स्वतंत्रता सेनानियों के पोते-पोतियों को (कोटा) लाभ नहीं मिलेगा, तो क्या रजाकारों के पोते-पोतियों को मिलेगा?' प्रधानमंत्री शेख हसीना के इस बयान के बाद प्रदर्शनकारी छात्र और उग्र हो गए, जिससे पहले से ही तनावपूर्ण स्थिति और बढ़ गई। उन्होंने जवाब में 'तुई के? अमी के? रजाकार, रजाकार! (आप कौन? मैं कौन? रजाकार, रजाकार!) के नारे लगाने शुरू कर दिए।

भारत-बांग्लादेश सीमा पर बीएसएफ के जवान हाई अलर्ट पर

अगरतला। बांग्लादेश में गंभीर स्थिति को देखते हुए सीमा सुरक्षा बल (बीएसएफ) के जवान हाई अलर्ट पर हैं। बीएसएफ के त्रिपुरा फ्रंटियर महानिरीक्षक (आईजी) पटेल पीयूष पुरुषोत्तम दास ने कहा कि पड़ोसी देश में आरक्षण विरोधी आंदोलन के कारण सीमा पर कानून-व्यवस्था की स्थिति को लेकर चुनौतियां हैं। आईजी ने मीडिया से कहा, त्रिपुरा में 856 किलोमीटर की सीमा पर सुरक्षा चुनौतियां भी हैं क्योंकि राज्य लगभग पूरी तरह से बांग्लादेश से घिरा हुआ है। इस समय प्रमुख चिंताओं में से एक वहां पढ़ रहे भारतीय छात्रों की सुरक्षित वापसी की है।

नीट पेपर लीक: सीबीआई ने दो अन्य सॉल्वर समेत तीन आरोपियों को किया गिरफ्तार

पटना । नीट पेपर लीक मामले में सीबीआई को बड़ी कामयाबी हाथ लगी है। सीबीआई ने बिहार की राजधानी पटना से दो सॉल्वर समेत तीन आरोपियों को गिरफ्तार किया है। सीबीआई ने नीट पेपर मामले में अब तक सात सॉल्वर को गिरफ्तार किया है। सीबीआई द्वारा पकड़े गए आरोपी रॉकी ने पूछताछ में कई खुलासे किए हैं। अब तक की पूछताछ में सीबीआई को अहम सुबूत मिले हैं। इसके अलावा एजेंसी की रडार पर कुछ और परीक्षा सेंटर भी हैं। इससे पहले सीबीआई ने सॉल्वर गैंग से जुड़े पटना एम्स के चार मेडिकल छात्रों को बीते गुरुवार गिरफ्तार किया था। साथ ही रांची स्थित मेडिकल कॉलेज रिम्स की फर्स्ट ईयर की छात्रा सुरभि कुमारी को हिरासत में लिया गया था। छात्रा इस सॉल्वर गैंग की सदस्य बताई जा रही है। आरोप है कि लीक हुए प्रश्नपत्र का उत्तर उसने ही तैयार किया था। नीट यूजी पेपर लीक मामले का मास्टरमाइंड राकेश रंजन उर्फ रॉकी है। बताया जा रहा है कि उसका पटना और रांची के कई एमबीबीएस छात्रों और डॉक्टरों से संबंध है।

अभिषेक बनर्जी ने नीट पेपर लीक मामले में धर्मेंद्र प्रधान को गिरफ्तार करने की मांग की

एजेंसी

कोलकाता। तृणमूल कांग्रेस के राष्ट्रीय महासचिव अभिषेक बनर्जी ने रविवार को नीट-यूजी पेपर लीक मामले में केंद्रीय शिक्षा मंत्री धर्मेंद्र प्रधान की गिरफ्तारी की मांग की। उन्होंने कोलकाता में एक रैली को संबोधित करते हुए भाजपा के नेतृत्व वाली केंद्र सरकार की आलोचना की। उन्होंने कहा कि 21 जुलाई 2022 के एक दिन बाद ईडी ने पार्थ चटर्जी के घर पर छापा मारा और उन्हें गिरफ्तार कर लिया। हम गलती करने वाले किसी भी व्यक्ति को नहीं बचाते। लेकिन अगर एसएससी-टीईटी घोटाले में पार्थ चटर्जी के घर पर केंद्रीय एजेंसियों द्वारा छापा मारा जा सकता है, और उन्हें गिरफ्तार किया जा सकता है, तो नीट घोटाले के लिए धर्मेंद्र प्रधान को गिरफ्तार क्यों नहीं किया जाना चाहिए।

एजुकेशन/करियर

रजनीश । लाइब्रेरी साइंस एक अंत विषय या बहु-विषयक क्षेत्र है, इस कोर्स के तहत छात्रों को लाइब्रेरी और इंफॉर्मेशन सिस्टम मैनेजमेंट, डॉक्यूमेंटेशन, मैनुस्क्रिप्ट, कैटलॉग, बिबलियोग्राफी आदि के बारे में पढ़ाया जाता है। इस कोर्स में छात्रों को लाइब्रेरी को संभालने के प्रबंधकीय और प्रशासनिक पहलुओं का गहन ज्ञान प्रदान करता है। अत:लाइब्रेरी साइंस का दायरा काफी बड़ा हो गया है, आज के समय में यह एक हाईटेक कार्य के रूप में जाना जाता है। इसलिए इसमें करियर के अवसर भी काफी ज्यादा नजर आ रहे हैं। लाइब्रेरी साइंस वह विज्ञान है जो मैनेजमेंट, इन्फॉर्मेशन टेक्नोलॉजी, पेडागोगी एवं अन्य विधाओं के औजारों का पुस्तकालय के सन्दर्भ में उपयोग करता है। लाइब्रेरी साइंस वह विज्ञान है जिसके अंतर्गत पुस्तकालयों में संपन्न किये जाने वाले कार्यप्रणालियों से सम्बंधित विशिष्ट विधियों, तकनीकियों, एवं प्रक्रियाओं का अध्ययन एवं अध्यापन किया जाता है। 19वीं शताब्दी तक लाइब्रेरी एजुकेशन की जरुरत नहीं समझी जाती थी। लेकिन थॉमस जेफरसन, के कलेक्शन मोंतिसल्लो में हजारों पुस्तकें थी। जेफरसन कलेक्शन संयुक्त राज्य अमेरिका का पहला राष्ट्रीय संग्रह था जो की अब कांग्रेस के पुस्तकालय के रूप में विश्व विख्यात है। लाइब्रेरी साइंस पर मार्टिन स्ट्रेत्तिन्गेर की पहली पाठ्यपुस्तक 1880 में प्रकाशित हुयी थी। इसके बाद जोहान्न जेओर्ग सेइज़िन्गेर की दूसरी बुक प्रकाशित हुयी।

लाइब्रेरी साइंस में बना सकते हैं अपना करियर

लाइब्रेरी साइंस के कार्य

- पाठकों को सामान्य सेवाएं देना जैसे कि पुस्तकों का आदान-प्रदान करना।
- तकनीकी कार्य जैसे किताबों की एंट्री, लिस्ट बनाना या इंडेक्सिंग करना।
- एडमिनिस्ट्रेटिव काम जैसे – लाइब्रेरी की सुविधाएं बढ़ाना और लाइब्रेरी से संबंधित काम को सही रूप से संचालित करने के लिए सीनियर धिकारियों से संपर्क बनाये रखना होता है। इसके साथ ही पुस्तकों की खरीदारी से सम्बंधित कार्य भी देखने पड़ सकते हैं।

लाइब्रेरी साइंस के साथ सीखें प्रबंधन

लाइब्रेरी साइंस सभी प्रकार के मीडिया पर जानकारी को संरक्षित, प्राथमिकता और प्रबंधन करना सिखाता है। इसमें विशेषज्ञता में डिजिटल पुस्तकालय, आर्काइव और अभिलेख प्रबंधन या स्कूल पुस्तकालयों में अध्ययन शामिल हैं। लाइब्रेरी साइंस में डिग्री से आप नीचे दिए गए ज्ञान को भी आसानी से सीख लेते हैं-

- लाइब्रेरी क्लासिफिकेशन
- आर्काइव्ज मैनेजमेंट
- लाइब्रेरी इन्फॉर्मेशन एंड सोसाइटी
- लाइब्रेरी कैटलॉगिंग
- लाइब्रेरी इन्फॉर्मेशन टेक्नोलॉजी
- लाइब्रेरी मैनेजमेंट एंड इन्फॉर्मेशन सेंटर

लाइब्रेरी साइंस के कोर्सेज

लाइब्रेरी साइंस के उभरते हुए क्षेत्र की खोज के लिए, आप इस क्षेत्र में शॉर्ट टर्म के साथ-साथ लॉन्ग टर्म कोर्सेज का विकल्प चुन सकते हैं। इसमें आगे बढ़ने के लिए, आप नीचे दिए गए कोर्सेस चुन सकते हैं-

- डिप्लोमा कोर्सेज
- सर्टिफिकेट कोर्सेज
- बैचलर्स डिग्री कोर्सेज
- मास्टर्स डिग्री कोर्सेज

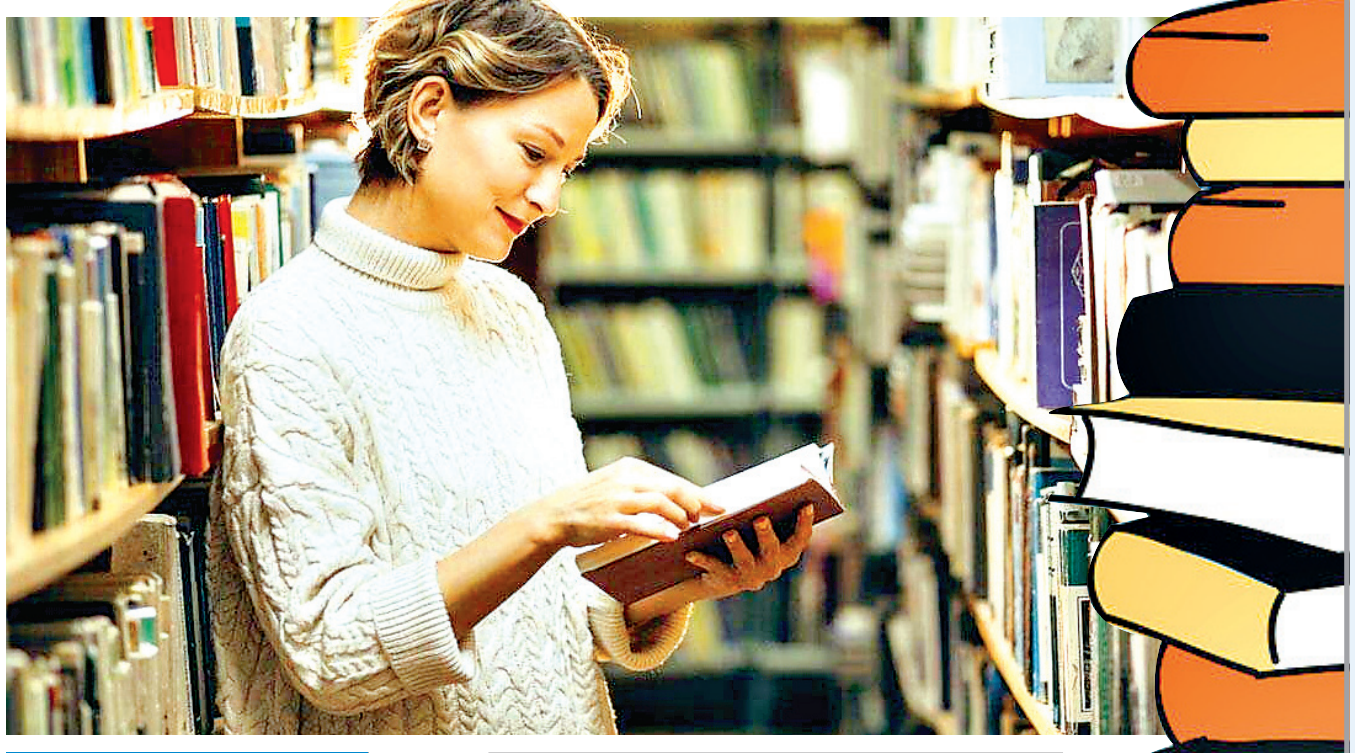

शीर्ष भारतीय संस्थान

- दिल्ली विश्वविद्यालय
- बाबासाहेब भीमराओ अंबेडकर विश्वविद्यालय
- पांडिचेरी विश्वविद्यालय
- कलकत्ता विश्वविद्यालय
- गुवाहाटी विश्वविद्यालय
- आंध्र विश्वविद्यालय
- श्री वेंकटेश्वर विश्वविद्यालय
- पंडित रविशंकर शुक्ल विश्वविद्यालय
- अरुणाचल यूनिवर्सिटी ऑफ स्टडीज
- पटना विश्वविद्यालय
- कश्मीर विश्वविद्यालय
- बैंगलोर विश्वविद्यालय
- कर्नाटक विश्वविद्यालय
- मैंगलोर विश्वविद्यालय
- चौधरी चरण सिंह पोस्ट ग्रेजुएट कॉलेज।

लाइब्रेरी साइंस में स्कोप

अर्चिवेस्ट- अर्चिवेस्ट ऐतिहासिक सूचनाओं के संग्रह, सूचीकरण, संरक्षण और प्रबंधन के काम देखते हैं। पुरालेखपालों को विभिन्न सार्वजनिक और निजी क्षेत्र के संगठनों के साथ काम करने की आवश्यकता होती है।

लाइब्रेरी कंसलटेंट- एक लाइब्रेरी कंसलटेंट सार्वजनिक पुस्तकालयों के प्रशासकों को उनकी प्रशासनिक नीतियों का विश्लेषण करके, कार्य प्रक्रियाओं का अवलोकन करके और जनता के लिए पुस्तकालय की प्रभावशीलता को निर्धारित करने के लिए डेटा की समीक्षा करके सलाह देता है।

असिस्टेंट लाइब्रेरियन- एक असिस्टेंट लाइब्रेरियन एक वरिष्ठ लाइब्रेरियन की देखरेख में सीधे काम करता है और आवश्यकतानुसार पुस्तकालय को व्यवस्थित और कुशल रखने में मदद करता है। वे आम तौर पर सामग्री का पता लगाने के दौरान अंदर और बाहर सामग्री की जाँच में सहायता करते हैं।

इंडेक्सर- इंडेक्सर विभिन्न प्रकार के दस्तावेज़ों की समीक्षा करता है और सूचना खोज को आसान बनाने के लिए अनुक्रमणिकाएँ संकलित करती है। मूल रूप से, वे सभी प्रकार के मीडिया के लिए खोज योग्य सूचियाँ या शब्द डालते हैं, ताकि उपयोगकर्ता आसानी से अपनी ज़रूरत की जानकारी पा सकें।

जॉब अलर्ट

झारखंड कर्मचारी चयन आयोग ने 10वीं पास के लिए 459 पदों पर रिक्तियां निकाली है। यह रिक्तियां फिल्ड वर्कर की है। ये स्वास्थ्य चिकित्सा एवं परिवार कल्लायाण विभाग कि है।

पद का नामा	फिल्ड वर्कर
पदो कि संख्या	459
आवेदन शुल्क	सामान्य और पिछडा के लिए 100 और एससी एसटी के लिए 50 रुपए रखा गया है।
अनारक्षित	230
एसटी	133
एससी	44
अत्यंत पिछडा वर्ग के लिए	45
पिछड़ा वर्ग के लिए	7
आवेदन करने कि तिथि	1 अगस्त से 31 अगस्त 2024 तक वहीं 4 सितंबर तक फिस जमा कर सकते है।
आयु	18 से 35 वर्ष

अधिक जानकारी के लिए अधिकारिक वेबसइट jssc.nic. जा कर देख सकते है।

2. झारखंड कर्मचारी चयन आयोग ने 12वीं पास कंप्यूटर ज्ञान और कंप्यूटर टाइपिंग के पदों पर रिक्तिया निकाली है। जिसमें कुल 836 पद है। जूनियर क्लर्क के लिए आवेदन करने के लिए किसी भा मान्यता प्राप्त संस्थान से 12वीं पास होना अनिवार्य है। हिंदी टाइपिंग 25 शब्द प्रति मिनट की होनी चाहिए स्टेनो के लिए 12वीं पास स्टेनो स्पीड 80 शब्द प्रति मिनट और हिंदी टाइपिंग 30 शब्द प्रति मिनट होना चाहिए। एसटी एससी के लिए हिंदी टाइपिंग 25 मिनट प्रति शब्द होनी चाहिए।

आयु सीमा अनारक्षित और आर्थिक रूप से कमजोर वर्ग के लिए 35 वर्ष अत्यंत पिछड़ा वर्ग और पिछड़ा वर्ग के लिए 37 वर्ष है।

महिला

- समान्य, ओबीसी 1 ओबीसी 2 के लिए 38 वर्ष इसके एसटी एसी के लिए आयु सीमा 40 वर्ष निर्धारित किया गया है। अधिक जानकारी के लिए अधिकारिक वेबसाइट jssc.nic.in पर जा कर देखे।