ईश्वर में हमारा विश्वास

राष्ट्रीय नवीन मेल

सत्यमेव जयते

वैशाख कृष्ण पक्ष 01, संवत 2081 | रांची, बुधवार, 24 अप्रैल 2024, वर्ष-25, अंक-80, पृष्ठ-12 | मूल्य ₹3.00 | रजिस्ट्रेशन नं: BIHHIN/1999/155 | www.rastriyanaveenmail.com | रांची एवं डालटनगंज (मेदिनीनगर) से एक साथ प्रकाशित

रांची सर्राफा

सोना (10 ग्राम) 69,150

चांदी (1 किलो) 89,000

आज के मैच

समय : 24 अप्रैल, 7:30 बजे से

स्थान : दिल्ली में

अर्जुन मुंडा, कालीचरण मुंडा, जोबा मांझी व कामेश्वर बैठा सहित 11 ने किया नामांकन

अर्जुन मुंडा के नामांकन में शामिल हुए राजनाथ, जोबा और कालीचरण के नामांकन में मौजूद रहे सीएम

नवीन मेल संवाददाता। रांची

हनुमान जयंती के दिन मंगलवार को सूर्य देव ने लोगों को तपीश से थोड़ी राहत दी तो राज्य की राजनीतिक गर्मी चरम पर दिखी। मंगलवार को केंद्रीय मंत्री अर्जुन मुंडा ने खूंटी लोकसभा क्षेत्र से नामांकन किया तो कांग्रेस के कालीचरण मुंडा ने भी खूंटी से नामांकन किया। अर्जुन मुंडा के नामांकन में शामिल होने केंद्रीय रक्षा मंत्री राजनाथ सिंह के साथ भाजपा प्रदेश अध्यक्ष बाबूलाल मरांडी और आजसू अध्यक्ष सुदेश महतो भी मौजूद रहे।

नामांकन के बाद सभी नेताओं ने जनसभा को भी संबोधित किया और रोड शो भी किया। वहीं कालीचरण मुंडा के नामांकन में सीएम चपांई सोरेन, कांग्रेस प्रदेश प्रभारी गुलाम अहमद मीर, प्रदेश अध्यक्ष राजेश ठाकुर, मंत्री लमगीर आलम सहित कई नेता और विधायक भी मौजूद रहे। इस मौके पर इंडी गठबंधन का रोड शो भी हुआ। सिंहभूम लोकसभा क्षेत्र से झामुमो प्रत्याशी जोबा मांझी ने मंगलवार को समाहरणालय में जिला निवार्ची पदाधिकारी के समक्ष अपना नामांकन दाखिल किया। जोबा मांझी ने चार सेट में अपना नामांकन दाखिल किया। इस मौके पर मुख्यमंत्री चंपाई सोरेन, पूर्व मुख्यमंत्री हेमंत सोरेन की पत्नी कल्पना सोरेन, राज्यसभा सांसद महुआ माजी, झामुमो के प्रवक्ता सुप्रियो भट्टाचार्य, मंत्री दीपक बिरुआ, झामुमो विधायक सुखराम उरांव, विधायक निरल पूर्ति आदि मौजूद रहे।

नामांकन करते अर्जुन मुंडा

नामांकन करते जोबा मांझी

नामांकन करते कालीचरण मुंडा

नामांकन करते कामेश्वर बैठा

यहां भी जनसभा का आयोजन हुआ जिसमें कल्पना सोरेन ने भाजपा को हराने की अपील की।

इधर पलामू लोकसभा चुनाव के लिए नामांकन मंगलवार को शुरू हो गया। लोकसभा क्षेत्र में मंगलवार को बसपा प्रत्याशी कामेश्वर बैठा ने अपना नामांकन पर्चा जमा किया। इससे पहले उन्होंने एक रैली भी की। इस दौरान बैठा के साथ उनकी पत्नी जमुनिया देवी, पुत्र संजय बैठा, बबन बैठा मौजूद रहे।

अब तक कुल 21 नामांकन

मुख्य निर्वाचन पदाधिकारी के रवि कुमार ने बताया कि मंगलवार को राज्य में कुल 11 प्रत्याशियों ने नामांकन किया। इसमें सिंहभूम से तीन, खूंटी से दो, लोहरदगा में तीन और पलामू में तीन प्रत्याशियों ने नॉमिनेशन किया। अब तक झारखंड में चौथे चरण को लेकर 21 प्रत्याशियों ने नामांकन दाखिल किया है। वहीं विभिन्न दलों व निर्दलीय उम्मीदवारों ने मंगलवार को सिंहभूम में चार, खूंटी में चार, लोहरदगा में सात और पलामू में पांच नॉमिनेशन फॉर्म खरीदे गए।

एक नजर

लालपुर चौक से डिस्टलरी पुल तक के रास्ते को रखें खाली : झारखंड हाईकोर्ट

रांची। झारखंड हाईकोर्ट में राज्य में फुटपाथ दुकानदारों को हटाने से पूर्व उनका पुनर्वास करने को लेकर नेशनल हॉकर फेडरेशन की जनहित याचिका की सुनवाई मंगलवार को हुई। कोर्ट ने रांची नगर निगम से मौखिक कहा कि लालपुर चौक से डिस्टलरी पुल तक के रास्ते को खाली रखें। इस सड़क का अतिक्रमण न होने दे। रांची नगर निगम के अधिवक्ता ने कोर्ट को बताया कि लालपुर में नॉनवेज (मीट) के दुकानदारों को वेंडर मार्केट में शिफ्ट करने के बाद बचे स्थान पर अभी सब्जी विक्रेताओं को रखा जाएगा। सब्जी विक्रेताओं को सड़क से काफी दूर रहने को कहा गया है। दो माह में सब्जी विक्रेताओं के लिए डिस्टलरी पुल के निकट वेंडर मार्केट बनने पर उन्हें वहां शिफ्ट कर दिया जाएगा।

पूर्व मुख्यमंत्री हेमंत की जमानत पर एक मई को होगी सुनवाई

रांची। जमीन घोटाला मामले में पूर्व मुख्यमंत्री हेमंत सोरेन की जमानत याचिका पर ईडी के विशेष न्यायाधीश राजीव रंजन की अदालत में मंगलवार को सुनवाई हुई। इस दौरान ईडी ने अपना जवाब दाखिल करने के लिए कोर्ट से दो सप्ताह का समय देने का आग्रह किया। हेमंत सोरेन की ओर से सुप्रीम कोर्ट के वरीय अधिवक्ता कपिल सिब्बल ने इसका विरोध किया। ईडी के आग्रह को कोर्ट ने स्वीकार करते हुए अगली सुनवाई के लिए एक मई की तिथि निर्धारित की है। कोर्ट ने 30 अप्रैल तक ईडी को जबाव दाखिल करने का समय दिया है।

आजकल

एससी-एसटी आरक्षण कम कर मुसलमानों में बांटना चाहती है कांग्रेस : पीएम मोदी

एजेंसी

टोंक/रायपुर/कोरबा/सक्ती। पीएम नरेन्द्र मोदी का धुंआधार चुनाव प्रचार अभियान जारी है। मंगलवार को उन्होंने टोंक, रायपुर और सक्ती में कांग्रेस और इंडी गठबंधन पर जमकर हमला बोला। कहा, तुष्टीकरण और धर्म के नाम पर राजनीति कांग्रेस के डीएनए में है। कांग्रेस एससी-एसटी के आरक्षण को कम करके मुसलमानों में बांटना चाहती है। मोदी ने एक बार फिर कहा है कि देश में आरक्षण कभी खत्म नहीं होगा, भाजपा ऐसा होने नहीं देगी। कांग्रेस ने 2004 में आंध्र प्रदेश में एसी-एसटी के आरक्षण में कटौती कर मुसलमानों को देने की कोशिश की थी। यह एक पायलट प्रोजेक्ट था, जिसे बाद में इसे पूरे देश में लागू करने की योजना थी लेकिन कांग्रेस के मंसूबे कामयाब नहीं हो सके। जब कर्नाटक में भाजपा सरकार आई तो हमने सबसे पहले कांग्रेस द्वारा एससी-एसटी आरक्षण कम कर दिए गए मुस्लिम कोटा को खत्म किया। आरक्षण का हक बाबा साहेब ने दलित, आदिवासी और पिछड़ों को दिया। कांग्रेस और इंडी अलायंस वाले उसे मजहब के आधार पर मुसलमानों को देना चाहते हैं। अब कांग्रेस ने अपने मेनिफेस्टो में सामाजिक-आर्थिक और आपके संपत्ति के सर्वे और इसके ▸▸ शेष पृष्ठ 11 पर

पीएम ने एक बार फिर कहा, देश में आरक्षण कभी खत्म नहीं होगा, भाजपा ऐसा कभी होने नहीं देगी

कांग्रेस ने 2004 में आंध्र प्रदेश में एसी-एसटी आरक्षण में कमी कर मुसलमानों को देने की कोशिश की थी

भाजपा के मुख्यमंत्रियों पर भ्रष्टाचार का कोई दाग नहीं, यही हमारी विशेषता : राजनाथ सिंह

हेमंत का नाम लिए बगैर तंज कसा राज्य के एक पूर्व मुख्यमंत्री कहां हैं, बताने की जरूरत नहीं

रक्षा मंत्री ने झारखंड के खूंटी में भाजपा प्रत्याशी अर्जुन मुंडा के लिए मांगा जनसमर्थन

नवीन मेल संवाददाता। खूंटी

राज्य के खूंटी लोकसभा सीट से मंगलवार को भारतीय जनता पार्टी के प्रत्याशी और केन्द्रीय मंत्री अर्जुन मुंडा ने नामांकन पत्र दाखिल किया। अर्जुन मुंडा ने खूंटी के कचहरी चौक से रोड शो किया। इस दौरान गाड़ी पर उनकी पत्नी मीरा मुंडा, भाजपा प्रदेश अध्यक्ष बाबूलाल मरांडी, आजसू पार्टी के अध्यक्ष सुदेश कुमार महतो भी उपस्थित थे। रोड शो के बाद पतरा मैदान में जनसभा हुई। जनसभा में केंद्रीय रक्षा मंत्री राजनाथ सिंह ने अर्जुन मुंडा के लिए लोगों से समर्थन मांगा। साथ ही केंद्र सरकार के स्तर से जनजाति समाज के लिए किए जा रहे प्रयासों का जिक्र करते हुए अर्जुन को रिकॉर्ड मतों से जीताने की अपील की। उन्होंने कहा कि अर्जुन मुंडा के बारे में बताने की जरूरत नहीं। यहां मुख्यमंत्री के तौर पर और केंद्र में मंत्री के तौर पर उनके योगदान को सभी ने देखा है।

राजनाथ ने कहा कि अलग राज्य बनने के ▸▸ शेष पृष्ठ 11 पर

सूबे में नहीं खुलेगा एनडीए का खाता : सीएम

नवीन मेल संवाददाता। चाईबासा

झामुमो प्रत्याशी जोबा मांझी के नामांकन के बाद जनसभा को संबोधित करते हुए मुख्यमंत्री चंपाई सोरेन ने कहा कि विधानसभा चुनाव में जिस तरह कोल्हान में भाजपा का खाता खुलने नहीं दिया, उसी तरह भाजपा का सभी 14 सीटों पर पराजित होना तय है। वहीं सभी सीटों पर इंडी गठबंधन के लोगों की जीत भी तय है।

उन्होंने कहा कि झारखंड के विकास के लिए झामुमो की सरकरार ने काफी कुछ किया है। 2014 से लेकर आज तक सिर्फ जुमलाबाजी ही भाजपा की केंद्र सरकार कर रही है। इस बार भी गारंटी की जुमलाबाजी की जा रही है। इस बार किस चीज की गारंटी दे रही हैं। राज्य सरकार ने 50 साल के लोगों को भी पेंशन देना शुरू कर दिया। हर परिवार को जंगल तक लाभ पहुंचाया। भाजपा की सरकार बनने के बाद जंगल एरिया में वनाधिकार कानून को शिथिल कर दिया गया। मानकी मुंडा व्यवस्था को शिथिल कर दिया, जबकि झारखंड की वर्तमान सरकार मानकी मुंडा को छात्रवृति दे रही है। खेल में पोटो हो नाम से खेल मैदान बना रही है। उन्होंने कहा कि भाजपा के जुमलों में नहीं फंसना है।

पूंजीपतियों की पार्टी है भाजपा : कल्पना सोरेन

पूर्व सीएम हेमंत सोरेन की पत्नी कल्पना सोरेन ने कहा कि भाजपा पूंजीपतियों की पार्टी है। भाजपा जिसको चाहती है, खरीद लेती है। हेमंत सोरेन को षड़यंत्र रचकर जेल में डाल दिया है। अब भी साजिश चल रही है। अब संविधान बदलना चाहती है। लोगों को चुनाव तक लड़ना नहीं देना चाहती है। उन्होंने कहा कि आदिवासी और भूमि पुत्र हेमंत सोरेन को जेल भेजने का बदला ईवीएम पर बटन दबाकर लें और तीर धनुष छाप पर बटन दबाकर झामुमो को चुनाव जितायें। उन्होंने कहा कि यह सिंहभूम की धरती है। यहां की जनता शेर है, जिसने अंग्रेजों के सामने हथियार नहीं डाला वह इस तानाशाही सरकार के सामने क्या झुकेगी। भाजपा की केंद्र सरकार को हर हाल में उखाड़ फेंकना है।

कल्पना सोरेन 29 अप्रैल, अन्नपूर्णा देवी दो मई और दिलीप वर्मा तीन मई को करेंगे नामांकन

झारखंड में चौथे चरण के चुनाव के लिए 26 अप्रैल को अधिसूचना जारी होने के साथ नामांकन भी शुरू हो जायेगा। 29 अप्रैल को गांडेय विधानसभा सीट पर उपचुनाव के लिए इंडी गठबंधन की प्रत्याशी कल्पना सोरेन नामांकन पत्र दाखिल करेंगी। इस दौरान उनके साथ मुख्यमंत्री चम्पाई सोरेन और राज्य सरकार के कई मंत्रियों समेत झामुमो के राज्यसभा सदस्य सरफराज अहमद, गिरिडीह के सदर विधायक सुदिव्य कुमार सोनू भी मौजूद रहेंगे। कल्पना सोरेन के पर्चा दाखिल करने के बाद गांडेय विधानसभा क्षेत्र के पपरवाटांड़ में चम्पाई सोरेन की जनसभा भी होगी। जानकारी के अनुसार कल्पना सोरेन के प्रस्तावक गिरिडीह के सदर विधायक सुदिव्य कुमार सोनू के बनने की बात कही जा रही है जबकि दूसरे प्रस्तावक का नाम फिलहाल सामने नहीं आया है। इनके अलावा दो मई को कोडरमा लोकसभा सीट के लिए ही केंद्रीय मंत्री अन्नपूर्णा देवी गिरिडीह में नामांकन का पर्चा दाखिल करेंगी। अन्नपूर्णा देवी के नामांकन में प्रदेश भाजपा अध्यक्ष बाबूलाल मरांडी सहित कई बड़े नेता शामिल होंगे। इसके बाद एक जनसभा का भी आयोजन होगा। गांडेय उपचुनाव के लिए भाजपा प्रत्याशी दिलीप वर्मा तीन मई को पर्चा दाखिल करेंगे।

इंडिया

विकसित देशों को भारत से सीख लेनी चाहिए

सुनील बादल

ऑक्सफोर्ड, कैम्ब्रिज और हॉर्वर्ड जैसे विश्वविद्यालय से पढ़े विशेषज्ञों से संचालित विश्व के विकसित देशों को सुदृढ़ आर्थिक व्यवस्था के लिए जाना जाता था पर अब परिस्थितियां बदल रही हैं और भारत पांचवीं बड़ी अर्थव्यवस्था बन गया है जबकि विकसित देशों की स्थिति लगातार बिगड़ती जा रही है। अमेरिका स्थित निवेश बैंकिंग एवं वित्तीय संस्थान भारत के कुल कर्ज की स्थिति पर अपनी चिंता व्यक्त करते हुए कहते रहे हैं कि भारत का कर्ज, सकल घरेलू उत्पाद की तुलना में, तेजी से बढ़ता जा रहा है। जबकि, इसी मापदंड के आधार पर अमेरिका एवं अन्य विकसित देशों की स्थिति देखी जाय तो भारत की तुलना में इन देशों की स्थिति बहुत अधिक दयनीय स्थिति में है, परंतु यह देश भारत को आज भी ज्ञान देते नहीं चूकते हैं कि भारत अपनी स्थिति में किस प्रकार सुधार करे।अमेरिका के कुल कर्ज की स्थिति यह है कि आज अमेरिका का कुल कर्ज 34 लाख करोड़ अमेरिकी डॉलर के स्तर को पार करते हुए यह अमेरिका के सकल घरेलू उत्पाद (28 लाख करोड़ अमेरिकी डॉलर) का 123 प्रतिशत हो गया है, जो पूरे विश्व में समस्त देशों के बीच सबसे अधिक प्रतिशत है। अमेरिका आज प्रतिवर्ष अपने आय के कुल स्त्रोतों से अधिक ऋण ले रहा है। जब भी अमेरिकी सरकार को खर्च करने के लिए धन की आवश्यकता पड़ती है, वह बाजार में अमेरिकी बांड्ज जारी कर ऋण लेता है। रिपोर्ट के अनुसार अमेरिकी कानून द्वारा अमेरिकी सरकार के बाजार के ऋण लेने के लिए निर्धारित की गई अधिकतम सीमा भी पार हो जाती है एवं लगभग प्रत्येक तिमाही के अंतराल पर अमेरिकी संसद से ऋण लेने की इस अधिकतम सीमा को बढ़ाया जाता है, इसके बाद अमेरिकी सरकार बाजार से ऋण लेती है और अपने खर्चे चलाती है। यदि बाजार से ऋण लेने की सीमा को प्रत्येक तिमाही पश्चात अमेरिकी संसद द्वारा नहीं बढ़ाया जाय तो शायद अमेरिकी सरकार द्वारा अपने सामान्य खर्चों को चलाना ही कठिन हो जाएगा। अमेरिकी सरकार को ऋण पर ब्याज का भुगतान करने के लिए भी बाजार से ऋण लेना पड़ रहा है। ऋण पर अदा किए जाने वाले ब्याज की राशि आज अमेरिका के सुरक्षा बजट से भी अधिक हो गई है। अंतरराष्ट्रीय मुद्रा कोष, जेपी मोर्गन चेज, बैंक आफ अमेरिका, ब्लैक रॉक, आदि वित्तीय संस्थानों के उच्च अधिकारियों ने अमेरिकी सरकार को चेतावनी दी है कि वह इस प्रकार के तरीकों को अपनाने से बाज आए अन्यथा अमेरिकी अर्थव्यवस्था को डूबने से कोई बचा नहीं सकेगा और इसका प्रभाव पूरे विश्व की अर्थव्यवस्था पर पड़े बिना नहीं रहेगा। अमेरिका का बढ़ता ऋण पूरे विश्व में ब्याज दरों को प्रभावित कर रहा है, इससे विश्व में कई देशों को ब्याज दरों को बढ़ाना पड़ रहा है और ऋण की लागत के साथ ही विनिर्माण इकाईयों की उत्पादन लागत भी बढ़ रही है।

आज विश्व के कई देशों की अर्थव्यवस्थाएं, वैश्वीकरण के इस युग में, आपस में जुड़ी हुई हैं एवं एक दूसरे को प्रभावित कर रही हैं। अमेरिका में पूंजीवाद पर आधारित अर्थव्यवस्था अब अंतिम सांसे लेती दिखाई दे रही है। भारत में गरीबी रेखा के नीचे जीवन यापन करने वाले लोगों की संख्या को लेकर भी पश्चिमी जगत अपनी चिंता व्यक्त करता रहता है। हाल ही में ब्रिटेन के एक सांसद ने इस संबंध में अपनी राय प्रकट करते हुए कहा है कि भारत को गरीबों की संख्या को कम करने हेतु कुछ विशेष उपाय करने चाहिए। इस प्रकार की सलाह देने वाले विदेशी नागरिक यह भूल जाते हैं कि पिछले 10 वर्षों के दौरान भारत में गरीबी रेखा से नीचे जीवन यापन करने वाले नागरिकों की संख्या में तेजी से गिरावट आई है और अब यह लगभग 10 प्रतिशत तक रह गई है। जब ब्रिटेन ने वर्ष 1947 में भारत छोड़ा था तब भारत को अति गरीब देश बनाकर छोड़ा था और भारत की 50 प्रतिशत से अधिक आबादी गरीबी रेखा के नीचे जीवन यापन कर रही थी और, आज ब्रिटेन में ही लगभग 18 प्रतिशत आबादी गरीबी रेखा के नीचे जीवन यापन कर रही है। दिलचस्प है कि भारत के पश्चिमीपरस्त कुछ बुद्धिजीवी भी भारत को सलाह देने लगते हैं। जबकि, भारतीय अर्थव्यवस्था चूंकि सनातन चिंतन और भारतीयता पर आधारित आर्थिक नियमों का अनुपालन करते हुए आगे बढ़ रही है इसलिए भारतीय अर्थव्यवस्था आज इन देशों की तुलना में अधिक मजबूत दिखाई दे रही हैं। विकसित देशों को यदि अपनी आर्थिक समस्याओं को हल करना है तो साम्यवाद एवं पूंजीवाद पर आधारित आर्थिक नीतियों का परित्याग कर भारतीय आर्थिक दर्शन को अपनाकर अपनी आर्थिक समस्याओं का हल निकालने का प्रयास करना चाहिए, न कि समय समय अन्य देशों को इस सम्बंध में अपना ज्ञान बांटना चाहिए।पिछली मंदी के दौर में भारत अविचल रहा और पश्चिमी देश हिल गए थे।

दिल्ली हाईकोर्ट से शिबू सोरेन को फौरी राहत

झामुमो के स्वामित्व वाली दो संपत्तियों की जांच पर 10 मई तक लगाई रोक

सीबीआई को अपनी रिपोर्ट सीलबंद लिफाफे में लोकपाल को देने की अनुमति

-ब्यूरो। नई दिल्ली

दिल्ली उच्च न्यायालय ने झारखंड मुक्ति मोर्चा (झामुमो) के अध्यक्ष शिबू सोरेन से जुड़ी दो संपत्तियों की जांच पर भारत के लोकपाल को 10 मई तक कोई भी कदम उठाने पर रोक लगाई है। न्यायमूर्ति सुब्रमण्यम प्रसाद ने लोकपाल के समक्ष शिकायत दायर करने वाले भाजपा सांसद निशिकांत दुबे को झामुमो की याचिका पर नोटिस जारी किया है। याचिका में लोकपाल के चार मार्च के आदेश को चुनौती दी गई है। लोकपाल ने अपने आदेश में ▸▸ शेष पृष्ठ 11 पर

अदालत में वकीलों के तर्क

दिल्ली हाईकोर्ट में झामुमो की ओर से वरिष्ठ वकील कपिल सिब्बल और अरुणाभ चौधरी पेश हुए। उन्होंने कहा कि दोनों संपत्तियां राजनीतिक दल की हैं, सोरेन की नहीं। यह भी तर्क दिया गया कि चार मार्च का आदेश लोकपाल और लोकायुक्त अधिनियम के तहत भारत के लोकपाल के अधिकार क्षेत्र से परे था। कपिल सिब्बल ने कहा कि कानून के तहत जांच केवल एक व्यक्ति के खिलाफ ही शुरू की जा सकती है, किसी राजनीतिक दल के खिलाफ नहीं।

एक नजर

नीरजा सहाय डीएवी पब्लिक स्कूल में मना विश्व पुस्तक दिवस

रांची। नीरजा सहाय डीएवी पब्लिक स्कूल में विश्व पुस्तक दिवस मनाया गया। इस अवसर पर स्कूल के बच्चों ने शेक्सपियर की रचनाओं पर प्रकाश डाला । शिक्षक अवधेश कुमार सिंह ने शेक्सपियर की जीवनी पर चर्चा की। उन्होंने शेक्सपियर की पुस्तकों में शिक्षा और मनोरंजन दोनों के समावेश की बात कही। कक्षा नवम के विद्यार्थियों ने शेक्सपियर द्वारा रचित 'किंग लीयर' पर वन एक्ट प्ले भी किया । इस अवसर पर प्राचार्या किरण यादव ने बच्चों को पुस्तक पढ़ने के लिए प्रेरित करते हुए कहा कि अच्छी पुस्तकें हमारे व्यक्तित्व को निखारती हैं। अतः हमें पुस्तक पढ़ने की आदत डालनी चाहिए।

बिहार एसटीएफ ने नामकुम से एक अपराधी को किया गिरफ्तार

रांची। नामकुम थाना क्षेत्र में बिहार एसटीएफ टीम ने एक अपराधी को मंगलवार को गिरफ्तार किया है। जानकारी के अनुसार स्वर्णरेखा नदी के तट पर स्थित सुरेश्वर महादेव मंदिर से पूजा करके निकल रहे एक अपराधी अमित पांडेय उर्फ ब्रजेश को पकड़ा है। बिहार एसटीएफ ने फिल्मी अंदाज में उसे गिरफ्तार किया। फिर उसे स्कॉर्पियो वाहन में बैठाकर टीम निकल गई। बताया जा रहा है कि इस पर हत्या का मामला दर्ज था। साथ ही, सीतामढ़ी कोर्ट से वांरट भी जारी था।

वह फिलहाल रांची के नामकुम थाना क्षेत्र स्थित नामकुम बस्ती में छिपकर रह रहा था।

एसटीएफ ने तकनीकी इनपुट पर आरोपित को रांची से गिरफ्तार किया। आरोपित का लोकेशन मिलने के बाद मंगलवार को एसटीएफ टीम स्कॉर्पियो वाहन से मंदिर के पास पहुंची और उसे पकड़ लिया। युवक की गिरफ्तारी की पूरी घटना मंदिर में लगे सीसीटीवी में कैद हो गई है। अमित पांडेय हर दिन की तरह आज भी पूजा करने मंदिर पहुंचा था। इसी बीच, दिन में करीब 11:30 बजे बिहार एसटीएफ की टीम भी मंदिर के आसपास खड़ी थी। जैसे ही अमित मंदिर से बाहर निकला और फूल दुकान में पैसे देने के लिए गया, उसी दौरान एसटीएफ टीम ने घेर लिया और जबरन स्कॉर्पियो में बैठाकर नामकुम थाना ले गई।

फोटोग्राफर अंकुश कसेरा ने पृथ्वी दिवस पर छात्रों को किया प्रेरित

रांची। भूगोल विभाग द्वारा आयोजित जियोक्लब के पृथ्वी दिवस समारोह का दूसरा दिन सेंट जेवियर्स कॉलेज रांची के भूगोल और आई क्यू ए सी कि एक शानदार सफलता थी। नेशनल ज्योग्राफिक, एचबीओ, डिस्कवरी नेटवर्क और अतुल्य भारत के साथ काम करने का व्यापक अनुभव रखने वाले प्रसिद्ध वन्यजीव और प्रकृति फोटोग्राफर अंकुश कसेरा ने छात्रों के साथ अपना ज्ञान और अनुभवों को साझा किया। कसेरा का स्वागत पारंपरिक आदिवासी नृत्य और परछावन की रस्म के साथ किया गया कार्यक्रम की शुरूआत दीप प्रज्जवलन समारोह के साथ हुआ।

♦ नामकुम इलाके से साढ़े छह करोड़ का डोडा बरामद ♦ पुलिस ने दो अलग-अलग छापेमारी में अफीम व ब्राउन शुगर जब्त

रांची से धराया हरियाणा का अफीम तस्कर, चार ड्रग्स पैडलर भी गिरफ्तार

नवीन मेल संवाददाता। रांची
अफीम तस्करी के खिलाफ रांची पुलिस ने एससपी चंदन कुमार सिन्हा के नेतृत्व में बड़ी सफलता प्राप्त की है। पुलिस ने नामकुम इलाके से साढ़े छह करोड़ का डोडा (अफीम का फल) बरामद करते हुए हरियाणा के एक तस्कर को गिरफ्तार किया है। रांची एसएससपी चंदन सिन्हा को गुप्त सूचना मिली थी कि तुपुदाना होते हुए अफीम की बड़ी खेप राजस्थान के लिए निकलने वाला है। सूचना के सत्यापन के बाद हेडक्वाटर डीएसपी अमर पांडेय और नामकुम, खरसीदाग थाने की टीम ने खूंटी से रांची और रांची से जमशेदपुर जाने वाले सड़क पर चेकिंग अभियान शुरू किया। इसी दौरान खरसीदाग ओपी के हुआंगहातु के पास एक ट्रक को चेकिंग के लिए रोका गया।

करोड़ों का डोडा बरामद, ट्रक मालिक गिरफ्तार

ट्रक की तलाशी लेने पर 158 बोरा डोडा (अफीम का फल) बरामद किया गया। पुलिस के अनुसार बरामद डोडे की बाजार में अनुमानित कीमत साढ़े तीन करोड़ से अधिक है। छापेमारी के दौरान हरपाल सिंह नाम के अफीम तस्कर को भी पुलिस ने गिरफ्तार किया है। हरपाल सिंह खुद ही ट्रक का मालिक भी है। उसने पूछताछ में पुलिस को बताया कि वह राजस्थान के रहने वाले अशोक के कहने पर अफीम लेने के लिए झारखंड आया हुआ था। वहीं दूसरी तरफ रांची पुलिस ने रांची के पुंदाग इलाके से चार ड्रग्स पैडलर को भी गिरफ्तार किया है। गिरफ्तार ड्रग्स पैडलर के पास से 237 पुड़िया ब्राउन शुगर, 4800 रुपये नकद, चार मोबाइल, एक सवारी ऑटो और एक बाइक बरामद किया गया है।

डीजीपी और सीआईडी डीजी ने की समीक्षा बैठक

हर हाल में रोका जाएगा राज्य में नशे का कारोबार : डीजीपी

डीजीपी अजय कुमार सिंह और सीआईडी डीजी अनुराग गुप्ता ने मंगलवार को नशीले पदार्थ के उत्पादन और कारोबार पर अंकुश लगाने को लेकर पुलिस मुख्यालय में वीडियो कांफ्रेसिंग के जरिये समीक्षा बैठक की। बैठक में जिले के एसपी, रेंज के डीआईजी और जोनल आईजी मौजूद थे। बैठक के दौरान डीजीपी एके सिंह ने सभी जिलों से पिछले पांच सालों के एनडीपीएस एक्ट में दर्ज मामले, अफीम, गांजा आदि की अवैध खेती के विनष्टिकरण से संबंधित आंकड़े, जब्त सामग्रियों के विनष्टिकरण से संबंधित आंकड़े की जानकारी ली और सभी संबंधित जिलों में सूचना तंत्र मजबूत करने पर जोर दिया। इस दौरान डीजीपी ने हॉट स्पॉट का चयन कर ड्रग्स तस्करों, पैडलर्स के सप्लाई चेन को ध्वस्त करने, अतिरिक्त निगरानी रखने, जिलों में ड्रग डिटेक्शन किट की वर्तमान स्थिति की जानकारी ली। साथ ही, अधिकारियों को कई आवश्यक दिशा-निर्देश दिए। डीजीपी ने अवैध रूप से वैसे खेत, जिसमें अफीम, गांजा एवं अन्य मादक पदार्थों की खेती होती है, उसे चिह्नित कर खेती करने वाले और जमीन के मालिक के विरुद्ध प्राथमिकी दर्ज करते हुए कड़ी कार्रवाई करने का निर्देश दिया।

पलामू बिस्कोमान चुनावः प्रफुल कुमार सिंह निर्विरोध निर्वाचित

किसानों के लिए यूरिया की कोई कमी नहीं होगी : प्रफुल्ल

नवीन मेल संवाददाता। मेदिनीनगर
बिस्कोमान (बिहार-झारखंड) की विशेष आम-सभा के निदेशक पार्षद के प्रतिनिधि निर्वाचन के लिए सोमवार को नामांकन पर्चा दाखिल किया गया। डाल्टनगंज सेंट्रल को-ऑपरेटिव बैंक परिसर स्थित बिस्कोमान भवन में बिस्कोमान के जिला मतदान पदाधिकारी सह निर्वाचन प्रभारी विवेक कुमार सिंह के समझ प्रफुल कुमार सिंह ने नामांकन पर्चा दाखिल किया। प्रफुल्ल के खिलाफ किसी ने नामांकन नहीं भरा इसलिए उन्हें निर्विरोध निर्वाचित घोषित किया गया। प्रफुल हुसैनाबाद के पिपरा प्रखंड के मूल निवासी हैं। वर्तमान में प्रफुल भूमि विकास बैंक (बिहार-झारखंड) , बिहार स्टेट हाउसिंग को-ऑपरेटिव फेडरेशन लिमिटेड (बिहार-झारखंड) में निदेशक के पद पर कार्यरत हैं। बिस्कोमान (बिहार स्टेट को-ऑपरेटिव मार्केटिंग यूनियन लिमिटेड), झारखंड स्टेट को-ऑपरेटिव बैंक में भी पलामू का प्रतिनिधित्व कर रहे हैं। चुनाव जीतने के बाद, प्रफुल ने झारखंड सरकार से मांग की कि यूरिया, दलहन, तिलहन आदि की खरीद के लिए बिस्कोमान को आधिकारिक रूप से स्टेट नोडल एजेंसी घोषित की जाए ताकि किसानों को यूरिया की कमी का सामना न करना पड़े और साथ ही लाभकारी मूल्य पर उन्हें खाद मिल सके। उन्होंने आश्वासन दिया कि किसानों के लिए यूरिया की कोई कमी नहीं होगी और किसानों से यूरिया के लिए एक रुपये अतिरिक्त नहीं लिया जाएगा।

सिविल सेवा की परीक्षा में सफल अभ्यर्थियों को रांची समर्पण शाखा ने किया सम्मानित

नवीन मेल संवाददाता। रांची
रांची समर्पण शाखा द्वारा सिविल सेवा 2023 की परीक्षा में सुश्री हर्षिता चामरिया, रांची) एवं अमन अग्रवाल, चाईबासा की सफलता पर उन्हें सम्मानित किया गया । अध्यक्ष विनीता सिंघानिया ने कहा आज संपूर्ण मारवाड़ी समाज को इन्होंने गौरवान्वित किया है। मारवाड़ी युवा मंच राँची समर्पण शाखा की ओर से अनंत शुभकामनाएं एवं बधाइयां दी गई । और शाखा द्वारा दिनांक 23 अप्रैल 2024 को महाराजा अग्रसेन भवन में सुश्री हर्षिता चामरिया एवं अमन अग्रवाल को मोमेंटो एवं अंग्वस्त्र देकर सम्मानित किया गया । साथ ही ऐसे होनहार बच्चों का इतने अच्छे से पालन पोषण करने के लिए उनके माता पिता को भी सम्मानित किया गया। कार्यक्रम में अध्यक्ष विनीता सिंघानिया, शुभा अग्रवाल, ज्योति अग्रवाल, पूजा अग्रवाल मौजूद थी।

पहले दिन भव्य कलश यात्रा में श्रद्धालुओं की उमड़ी भीड़

नवीन मेल संवाददाता। लापुंग
सादा गुरु साईं बाबा तोके नमन करोना मोयं .... और ओम साईं नमो नमः श्री साईं नमो नमः जय जय साईं नमो नमः ... जैसे साईं भजनों एवं साईं मंत्रोच्चार के बीच लापुंग प्रखंड के प्रसिद्ध सरसा साईं मंदिर का 31 वां दो दिवसीय स्थापना दिवस के पहले दिन समारोह का शुभारंभ किया गया। दो दिवसीय स्थापना दिवस के पहले दिन मंदिर परिसर से मुख्य पुजारी राजकुमार पाठक के नेतृत्व में भव्य कलश यात्रा निकाली गई। गाजे बाजे ढोल नगाड़े घंट एवं शंख की प्रतिध्वनि के बीच कलश यात्रा के दौरान सैकड़ो महिलाओं, किशोरियों एवं बच्चियों ने मंत्रोच्चार के बीच जलाशय से कलश में पवित्र जल उठाया। कलश यात्रा के आगे आगे शिरडी साईं ग्राम विकास केंद्र साईं के अध्यक्ष संतोष चौरसिया, मुन्ना पांडेय विकास सिंह अगुवाई कर रहे थे। मुख्य यजमान रामसेवक लोहरा एवं जगेश्वर भगत सपत्नीक कलश लेकर धार्मिक अनुष्ठानों का अनुपालन किया।

बेड़ो प्रखंड में शत-प्रतिशत मतदान ही हमारा पहला लक्ष्य : बीडीओ

नवीन मेल संवाददाता। बेड़ो
लोकसभा निर्वाचन को लेकर राजकीय मध्य विद्यालय तुको तथा राजकीय उत्क्रमित मध्य विद्यालय इटाचिल्दरी में सोमवार को लोकसभा आम निर्वाचन को लेकर बेड़ो के प्रखंड विकास पदाधिकारी राहुल उरांव की अध्यक्षता में बैठक का आयोजन किया गया। दिघिया एवं ईटाचिल्दरी पंचायत में आयोजित अलग-अलग कार्यक्रम के दौरान प्रखंड विकास पदाधिकारी राहुल उरांव ने कहा कि आम चुनाव की समस्त प्रक्रिया प्रशासन की महत्वपूर्ण जिम्मेदारी है। साथ ही आम निर्वाचन में सहयोग की भावना देश के हर नागरिक का यह कर्तव्य भी है। उन्होंने कहा की समीक्षात्मक बैठक के आयोजन का उद्देश्य यह है कि निर्वाचन से संबंधित सभी तैयारियां को समय रहते पूर्ण कर लिया जाए। समीक्षा के माध्यम से हम इस बात से भली भांति अवगत हो सकते हैं कि हमारी तैयारी में अब तक क्या कमी रह गई है और इस बात पर मंथन भी संभव है कि इन कमियों को कैसे दूर किया जा सकता है। उन्होंने स्वीप कार्यक्रम और जागरूकता अभियान पर जोर देते हुए कहा कि प्रखंड में शत प्रतिशत मतदान ही हमारा लक्ष्य है और इसके लिए हमें हर संभव प्रयास करने की आवश्यकता है। बीएलओ सहित सभी कर्मियों और जिम्मेदार लोगों से उन्होंने मतदान शत प्रतिशत सुनिश्चित करने की अपील की। मौके पर उन्होंने इन सेक्टरों में पड़ने वाले सभी मतदान केंद्रों की बिंदुवार समीक्षा की तथा आवश्यकता के अनुसार कई प्रकार के निर्देश दिए। उन्होंने यह भी कहा कि समय रहते हमें सभी तैयारियां पूर्ण कर लेनी है। इस अवसर पर प्रखंड कार्यक्रम पदाधिकारी संजय तिर्की , पुरुषोत्तम भाई पटेल, प्रबला केरकेट्टा, अश्रिता बाड़ा, बुधराम बाडा. कई जनप्रतिनिधि, ग्रामीण, क्षेत्रीयकर्मी सहित अन्य उपस्थित थे।

कलश यात्रा में उमड़ा भक्तों का सैलाब बच्चे, बूढ़े जवान सभी ने उठाया कलश

राष्ट्रीय नवीन मेल। रांची
चान्हो स्थित रघुनाथपुर गांव में नवनिर्मित महादेव मंदिर प्राण प्रतिष्ठा के पांच दिवसीय पूजा का आयोजन मंगलवार को भव्य कलश यात्रा के साथ शुरू हुआ। इस कलश यात्रा में पांच हजार से अधिक महिलाओं ने माथे पर कलश रख कर कोयल नदी तक गईं। इस कलश यात्रा में महिलाएं, छोटे-छोटे बच्चे एवं बच्चियों सहित वृद्धों ने भी भाग लिया। भीड़ इतनी अधिक थी कि अभिभावकों को अपने बच्चों के लिए अनाउंसमेंट तक कराना पड़ा। आयोध्या से आईं कथा वाचक सरिता कुमारी ने अपनी प्रस्तुति दीं।

भक्ति में दिखी शक्ति : तेज गर्मी के वाबजूद हजारों की संख्या में भक्तों की भीड़ खाली पैर सूखी सड़क पर घंटों चलते रही। महिलाओं के साथ-साथ उनके बच्चे भी खाली पैर घंटों चले। कलश यात्रा सुबह आठ बजे शुरू हुई और दिन में 12 बजे समाप्त हुई। वापसी पर भक्तों के लिए मंदिर कमिटी की ओर से शरबत और फल सहित भोजन कराया गया।

11 जोड़े बैठे हैं पूजा में : अनिल ठाकुर, छात्रवीर सिंह, श्रीनाथ ठाकुर लक्ष्मी नाथ साहू, महेंद्र साहू, उदय प्रताप साहू, प्रेम प्रसाद साहू, कुंवर ठाकुर, सतीश प्रसाद साहू, आदित्य ठाकुर आदि पूजा में अपने-अपने परिवार के एक सदस्य के साथ शामिल हैं।

मुसलमानों ने किया सहयोग : पूजा का आयोजन बेहतर हो इसके लिए कलश यात्रा से लेकर अन्य सभी कार्यों में गांव के कई मुसलमानों ने सहयोग किया। इनमें आफताब अंसारी, अली हसन अंसारी, इजराउल अंसारी सहित अन्य का सहयोग रहा।

ईसाई महिलाओं ने उठाया कलश : गांव से कई ईसाई महिलाएं माथे पर कलश रख कर यात्रा में शामिल हुई। इनमें सुषमा शीला मिंज, जीवन ज्योति मिंज, रेमिश मिंज शामिल हैं।

मंदिर कमिटी ने किया सम्मानित : मंदिर कमिटी ने उन लोगों को सम्मानित किया, जो अपने वृद्ध माता-पिता और परिवार के सभी लोगों के साथ अच्छे से रहते हैं। जिन्हें सम्मानित किया गया, उनमें प्रदीप और दिलीप, उदय और उमेश, संतोष और संजीव, जीतराम महली तथा रंजीत महली आदि शामिल हैं।

पशुपतिनाथ मंदिर में प्राण प्रतिष्ठा अनुष्ठान का समापन आज

नवीन मेल संवाददाता। रांची
बिरसा कृषि विश्वविद्यालय परिसर स्थित 6 दशक प्राचीन पशुपतिनाथ मंदिर के जीर्णोद्धार के बाद आयोजित प्राणप्रतिष्ठा अनुष्ठान का समापन बुधवार को होगा। मंगलवार को अपराह्न में देव विग्रहों का नगर परिभ्रमण हुआ। रात्रि में शिव विवाह के पश्चात सभी देवों को शय्याधिवास कराया गया। वेदी पूजन एवं 108 कलश से देव विग्रहों का स्नपन हुआ। मंदिर में आज 24 घंटे का अखंड हरिकीर्तन प्रारंभ हुआ, जो बुधवार को सुबह 9:00 बजे तक चलेगा। कार्यक्रम संयोजक पंकज वत्सल ने बताया कि बुधवार को देवस्थापन, हवन एवं कन्या पूजन के पश्चात भंडारा तथा श्रुति देशमुख एवं टीम द्वारा भजन का आयोजन है। इस अवसर पर मंदिर के विभिन्न चरणों के निर्माण में योगदान देने वाले शिल्पकारों एवं मजदूरों का सम्मान भी किया जाएगा। अनुष्ठान में यजमान के रूप में पांच जोड़ी भाग ले रही हैं, जिनमें डॉ दयानंद तुरी एवं डॉ नरगिस कुमारी, डॉ सरोज कुमार ठाकुर एवं डॉ नंदनी कुमारी, प्रभात कुमार एवं रेणु देवी, रामप्रीत सिंह एवं शांति सिंह तथा विजय रामानंदी एवं गीता कुमारी शामिल हैं।

न्यूज बॉक्स

चान्हो में धूमधाम से निकली कलश यात्रा, झूमे श्रद्धालु

चान्हो। थाना क्षेत्र के ग्राम रघुनाथपुर में शिव मंदिर प्राण प्रतिष्ठा व पांच दिवसीय श्रीमद् भागवत कथा का आयोजन किया गया है। जिसके उपलक्ष्य में मंगलवार को कलश यात्रा निकाली गई, जिसमें महिलाएं व युवतियां कलश लेकर ग्राम रघुनाथपुर के शिव मंदिर से सिलागाई कोयल नदी के रा घाट पर जल भरने निकली। वहां से जल लेकर आने के बाद कलश को शिव मंदिर के यज्ञ स्थल पर वैदिक मंत्रोच्चार के बीच स्थापित किया गया। भाजपा युवा नेता लोहरदगा लोक सह संयोजक सन्नी टोप्पो समेत कन्याएं व महिलाएं सिर पर कलश लिए हुए चल रही थीं तो आगे गाजे-बाजे की धुन पर अबीर गुलाल उड़ाते युवा थिरक रहे थे। रास्ते में हर-हर महादेव और बम-बम भोले के नारों से श्रद्धालुओं ने वातावरण को गुंजायमान रखा। यात्रा जब सिलागाई नदी के घाट पर पहुंची तो यज्ञाध्यक्ष आचार्य व यज्ञ संचालक ने विधि विधान से पूजन अर्चन कर जल भरवाया।

पुलिस-प्रशासन अलर्ट : यात्रा के दौरान चान्हो पुलिस प्रशासन टीम व्यवस्था में लगा हुआ था।इस मौके पर मांडर विधायक शिल्पी नेहा तिर्की,अध्यक्ष मुकेश बैठा ,सचिव श्रीनाथ ठाकुर, संरक्षक मिथिलेश सिंह, पूर्व जिप सदस्य बबीता देवी , जिप सदस्य आशुतोष तिवारी , समाज सेवी अजित सिंह , सतिश शाह, कैलाश गुप्ता ,मिथलेश सिंह, विजय महतो व अन्य मौजूद रहे।

अपने वोट की ताकत का प्रयोग करें : सदर एसडीओ

रांची। स्वीप के तहत जिले में मतदाताओं को जागरूक करने के उद्देश्य से रांची सदर एसडीओ उत्कर्ष कुमार के नेतृत्व में मंगलवार को मोरहाबादी मैदान में प्रभातफेरी निकाली गई। इसमें संत जेवियर कॉलेज एवं मारवाड़ी कॉलेज के चुनावी साक्षरता क्लब के छात्र-छात्राओं ने भाग लिया। सदर एसडीओ उत्कर्ष कुमार ने सभी से मतदान करने की अपील करते हुए कहा कि मतदान आपको लोकतंत्र को मजबूत करने की शक्ति प्रदान करती है, इसलिए मतदान जरूर करें। अपने वोट की ताकत का प्रयोग करें। प्रभात फेरी के दौरान छात्र-छात्राओं ने लोगों से कहा कि देश गढ़ने में अपनी सहभागिता निभाएं। मौके पर पुलिस अधीक्षक (ग्रामीण) सुमित कुमार अग्रवाल, कार्यपालक दंडाधिकारी जफर हसनाथ, संत जेवियर कॉलेज के प्राचार्य एवं संबंधित पदाधिकारी उपस्थित थे।

सीसीएल गांधीनगर अस्पताल में हृदय रोग संबंधी निःशुल्क चिकित्सा शिविर 26 को

रांची। सीसीएल के केंद्रीय अस्पताल, गांधीनगर, कांके रोड, रांची में आगामी 26 अप्रैल को प्रातः 9 बजे से निःशुल्क हृदय रोग संबंधी चिकित्सा शिविर (कार्डियक क्लिनिक) का आयोजन किया जाएगा। इस चिकित्सा शिविर में मैक्स सुपर स्पेशियलिटी, अस्पताल, नई दिल्ली के प्रसिद्ध चिकित्सक डॉ राजीव राठी (सीनियर इंटरवेंशनल कार्डियोलॉजिस्ट) हृदय रोग से ग्रसित मरीजों का जांच एवं चिकित्सीय सलाह देंगे। बताया गया कि निःशुल्क हृदय संबंधित चिकित्सीय सलाह का सभी झारखंडवासी लाभ उठा सकते हैं। मरीज के पास यदि पुराने इलाज की रिपोर्ट, जांच के पेपर हों तो उसे अवश्य अपने साथ ले जाएं। सीएमडी डॉ बी वीरा रेड्डी के मार्गदर्शन में सीसीएल ने अपने कर्मियों एवं हितधारकों के साथ-साथ समाज के हर वर्ग के लिए चिकित्सा सेवा मुहैया कराने के लिए कृतसंकल्पित है।

विहिप ने पूरे प्रांत में सामूहिक रूप से श्री हनुमान चालीसा का किया पाठ

रांची। श्री हनुमान जन्मोत्सव के अवसर पर विहिप और अन्य हिंदू परिवार की ओर से पूरे प्रांत में सामूहिक रूप से श्री हनुमान चालीसा पाठ का आयोजन किया गया । प्रांत अध्यक्ष चंद्रकांत रायपत ने कहा कि हम सभी के लिए यह अति आनंद का विषय है कि इस वर्ष अयोध्या में प्रभु श्री रामलला अपने दिव्य और भव्य मंदिर में विराजित हुए हैं। श्री राम काज में उनके भक्त हनुमान की भूमिका से हम सभी परिचित हैं। रामभक्त हनुमान बल, बुद्धि और विवेक के साक्षात देवता हैं। वह रोग ,दुख और भय का हरण करने वाले हैं। श्री हनुमान चालीसा का पाठ करने वाले इन सभी से मुक्त हो जाते हैं। मिथिलेश्वर मिश्र ने कहा कि इस बार मंगलवार के दिन बजरंगबली का जन्मोत्सव का दिन होने से उनकी आराधना अति मंगलदायक है । श्री हनुमान चालीसा पाठ के सामूहिक आयोजन के माध्यम से हनुमत आराधना कर धर्म ,समाज एवं राष्ट्र के व्यापक हित के लिए प्रांत, जिला , प्रखंड और गांव में इस वर्ष उत्सव दिखने को मिला। इस मौके पर प्रांत संघठन मंत्री देवी सिंह, प्रांत सह मंत्री मनोज पोद्दार, रंगनाथ महतो , प्रांत संयोजक बजरंग दल दीपक ठाकुर ,विशेष संपर्क सह प्रमुख प्रिंस आजमानी, समाजिक समरसता किशुन कुमार झा, मातृ शक्ति दीपा रानी कुंज, रांची जिला, कैलाश केसरी, अरविंद मिश्रा, कुमार गौरव, छोटू वर्मा, शशि,दामोदर , बीना एवं अन्य प्रांत जिला,प्रखंड के विहिप एवं अन्य हिंदू संगठन के लोग इसे सामूहिक हनुमान चालीसा में शामिल हुए।

साइन बोर्ड नहीं रहने से बस व कार में टक्कर चार लोग घायल

बेड़ो। बेड़ो थाना क्षेत्र के रांची गुमला राष्ट्रीय उच्च पथ संख्या 23 पर पर खलारी से भरनो जाने के क्रम में बेड़ो हाठु गांव के पास डायवर्सन में श्रीजय बालाजी यात्री बस नंबर सीजी 14 जी 0217 और मारुती वैन जेएच 01 बीबी 0320 के बीच टक्कर में मारुती वैन में सवार 45 वर्षीया सरिता देवी पति अजय केशरी, 70 वर्षीय रामवतार केशरी पिता स्वर्गीय गोविंद साहु, उनकी पत्नी 65 वर्षीया सरिता देवी एवं मारुति वैन के चालक 40 वर्षीय कैलाश साहु पिता माधव साहु नामक व्यक्ति गंभीर रूप से घायल हो गए। सभी घायलों को समाजसेवी एवं उप मुखिया तंजीर हुसैन ने पीसीआर एवं एंबुलेंस बुलाकर घायलों को सामुदायिक स्वास्थ्य केंद्र भेजा। सूत्रों के अनुसार खलारी से भरनो अपने रिश्तेदार मानिक केशरी के घर पर आयोजित वैवाहिक कार्यक्रम में भाग लेने के लिए भरनो जा रहे थे तभी ये घटना घट गई। तंजीर हुसैन ने बताया कि डायवर्शन पर आरकेडी कंपनी के ठेकेदार के द्वारा कोई भी संकेतक या साइन बोर्ड नहीं लगाया गया है। उन्होंने बताया कि सड़क ऐसी बन रही है कि चालकों को डायवर्सन समझ में नहीं आता। जिससे वाहन चालकों को भारी परेशानी होती है। समाजसेवी एवं उप मुखिया तंजीर हुसैन ने कहा कि सड़क दुर्घटनाएं सिर्फ एनएचआई के ठेकेदार की लापरवाही से हो रही है। संवेदक के द्वारा कोई साइन बोर्ड नहीं लगाया जाना घोर लापरवाही का परिणाम है।

हनुमान जयंती पर महावीर चौक में हुई भव्य गंगा आरती

नवीन मेल संवाददाता। रांची

भगवान श्रीराम की छठी तथा हनुमान जयंती के अवसर पर श्री महावीर मंडल रांची के तत्वावधान में प्राचीन श्री हनुमान मंदिर महावीर चौक के प्रांगण में मंगलवार की संध्या 6:00 बजे गंगा आरती की गई। साथ ही, हनुमान चालीसा पाठ तथा भगवान रामचंद्र जी की आरती हुई। आरती वाचक एवं गायक पियूष पाठक ने की। तत्पश्चात राम भक्तों के बीच 251 किलो खीर प्रसाद का वितरण किया गया। इसके बाद श्री महावीर मंडल रांची के अध्यक्ष रवि कुमार पिंकू के नेतृत्व में श्री महावीर मंडल रांची के पदाधिकारियों द्वारा श्री महावीर मंडल रांची के एकमात्र प्रथम हनुमान ध्वज को सम्मानपूर्वक उतरा गया एवं परंपरा के अनुसार उसे सुरक्षित रखा गया। इसके साथ ही रांची के सभी अखाड़ा, क्षेत्रीय महावीर मंडल के रामभक्तों द्वारा अपने-अपने क्षेत्र से हनुमान जी का झंडा उतारने का सिलसिला शुरू हो गया। श्री महावीर

मंडल रांची ने रांची के सभी रामभक्तों से पुनः अपील भी की कि सभी लोग अपने-अपने क्षेत्र के चौक-चौराहों तथा अपने-अपने अखाड़ों से हनुमान ध्वज को सम्मानपूर्वक उतार कर सुरक्षित रखे लें। ताकि, ऐतिहासिक परंपरा कायम रह सके। आज समस्त कार्यक्रम का नेतृत्व श्री महावीर मंडल रांची के अध्यक्ष रवि कुमार पिंकू ने किया। कार्यक्रम में श्री महावीर मंडल के मंत्री दीपक ओझा, मुन्ना शर्मा, उदय रविदास, प्रेम गुप्ता, राजकिशोर जी, प्रदीप गुप्ता, रामधन बर्मन, हीरालाल साहू, किशोर साहू, शंकर प्रसाद, शंकर साहू, राजा सेन गुप्ता, प्रमोद सारस्वत, गोपाल सोनी, रूपेश बर्मन सहित सैकड़ों महिला-पुरुष रामभक्त शामिल हुए और महाआरती में हिस्सा लिया।

श्री श्याम मंदिर अग्रसेन पथ में मनी हनुमान जयंती

रांची। अग्रसेन पथ स्थित श्री श्याम मंदिर में मंगलवार को हनुमान जयंती अत्यन्त भक्तिभाव व श्रद्धा के साथ मनाई गई। हनुमान जयंती के अवसर पर हनुमान जी, मंदिर में विराजमान शिव परिवार एवं श्री श्याम प्रभु का विशेष श्रृंगार किया गया। रात्रि 8:30 बजे श्री वीर हनुमान के जयकारों के बीच श्री श्याम मंडल के सदस्यों ने संगीतमय संकीर्तन शुरू किया। रात्रि 11:30 बजे महाआरती व प्रसाद वितरण के साथ कार्यक्रम का समापन हुआ। आज के कार्यक्रम को सफल बनाने में रमेश सारस्वत, ओम जोशी, चंद्र प्रकाश बागला, धीरज बंका, विवेक ढांढनिया, विकाश पाड़िया, ज्ञान प्रकाश बगला, सुदर्शन चितलंगिया, अजय साबू, अरुण धानुका, जीतेश अग्रवाल एवं श्याम सुंदर पोद्दार का विशेष योगदान रहा।

श्री श्याम मंदिर हरमू रोड में मनी हनुमान जयंती

रांची। चैत्र शुक्ल पूर्णिमा के अवसर पर मंगलवार को हरमू रोड स्थित श्री श्याम मंदिर में सुबह सत्यनारायण कथा का पाठ संपन्न हुआ। हनुमान जयंती के अवसर पर बालाजी महाराज को सुंदर रूप से सजाया गया। विभिन्न प्रकार के प्रसाद एवं फल भी बालाजी महाराज को भोग के रूप में लगाए गए। मंगलवार को श्री श्याम मंदिर में 98वां श्री सुंदरकांड एवं श्री हनुमान चालीसा का संगीतमय पाठ भी हुआ। प्रमोद एवं पूनम पोद्दार ने परिवार संग हनुमान जी महाराज की दिव्य अखंड पावन ज्योति प्रज्वलित करके प्रसाद अर्पित कर परिवार के लिए खुशहाली की प्रार्थना की। मंडल के उपमंत्री अनिल नारनोली ने पूजन अनुष्ठान विधिवत संपन्न करवाया। श्री गणेश वंदना करके हनुमान चालीसा का पाठ किया गया। पाठ के मध्य में भजनों का गायन भी किया गया।

सुप्रभात रांची

अभी-अभी यूपीएससी का रिजल्ट आया है। हर वर्ष की तरह टॉपर्स की तस्वीरें सोशल मीडिया पर छाई हुई हैं। उनके लगन और जुनून के किस्से छप रहे हैं। वर्षों की कठिन तपस्या के बाद उन्हें यह सफलता मिलती है। झोपड़ी से आईएएस का सफर दिल को छू लेता है। ऐसी खबरें हर वर्ष हम पढ़ते हैं। इन खबरों को पढ़कर एक प्रश्न दिमाग में उठता है। आईएएस बनने के बाद इनका यह जुनून कहां चला जाता है। शायद ही कोई आईएएस अपनी कर्मठता, कर्तव्य परायणता और समाज सेवा के लिए चर्चा में आता है। जो आते हैं, वे टॉपर्स भी नहीं होते। जो झोपड़ी से उठकर आईएएस बनते हैं, उनका रहन-सहन उच्च स्तरीय हो जाता है। उनके परिवार की जीवनशैली बदल जाती है, लेकिन जिस मुहल्ले, गांव, समाज से निकलकर वे आते हैं, उसकी स्थिति तो यथावत रह जाती है। आईएएस बनना व्यक्तिगत खुशी है, परिवार के लिए गर्व की बात है। काश! जिस शिद्दत, लगन, ईमानदारी से ये अपना लक्ष्य हासिल करते हैं, उसी ईमानदारी और कर्तव्य निष्ठा से अगर ये अपना काम करते, तो पूरे समाज और देश को इन पर गर्व होता। हर आम आदमी को आंतरिक खुशी मिलती। सही अर्थ में ये न्यूज बनने के हकदार होते।

डॉ कुमार संजय, शिक्षक, नाटककार

आजसू ने शिक्षक नियुक्ति के लिए होने वाली परीक्षा पर उठाए सवाल

रांची। आजसू पार्टी के केंद्रीय संगठन सचिव एस अली ने मंगलवार को शिक्षक नियुक्ति के लिए होने वाली परीक्षा पर सवाल उठाया है। उन्होंने कहा कि झारखंड कर्मचारी चयन आयोग लोकसभा चुनाव के दौरान एकाएक प्राथमिक विद्यालय कक्षा एक से पांच के लिए सहायक आचार्य नियुक्ति परीक्षा का आयोजन कर रहा है। परीक्षा 27 अप्रैल को कराने का निर्णय हुआ है। अली ने इसपर सवाल उठाते हुए कहा कि खास दल को लाभ पहुंचाने के लिए ऐसा किया जा रहा है। उन्होंने झारखंड कर्मचारी चयन आयोग के अध्यक्ष व आयुक्त झारखंड राज्य निर्वाचन आयोग को पत्र लिखकर कहा कि बिना संपूर्ण तैयारी के राज्य के विभिन्न जिलों में परीक्षा केंद्र बनाकर सहायक आचार्य नियुक्ति परीक्षा का आयोजन करवाने का निर्णय कहीं से भी उचित नहीं है। चूंकि देश में लोकसभा चुनाव हो रहा है और झारखंड के कई लोकसभा सीटों के लिए 23 अप्रैल से नामांकन प्रक्रिया शुरू हो चुकी है, जिसमें सारा प्रशासनिक अमला चुनावी प्रक्रिया को पूरी करने में लगा है, जिसके कारण नियुक्ति परीक्षा प्रभावित होने की संभावना है। अली ने कहा कि दूसरी ओर जेटेट उत्तीर्ण पारा शिक्षकों का भी चुनावी प्रशिक्षण चल रहा है, जो 26 अप्रैल को भी है।

पर्यावरणविद का है मानना, डैम को बचाने के लिए बेहतर प्रबंधन जरूरी

जलकुंभी और गाद से भर गया गोंदा डैम

अमित कुमार। रांची

तीन दशक पहले की बात करें, तो रांची में गर्मी के मौसम में दोपहर के बाद बारिश हो जाती थी। इसे 'लोकल बारिश' की संज्ञा दी जाती थी। लेकिन, राज्य गठन के बाद से लोकल बारिश कम हो गई है। पर्यावरणविद बताते हैं कि ऐसा इसलिए हो रहा है, क्योंकि शहर में तालाब अब लगभग गायब हो चुके है। अगर बेहतर जल प्रबंधन नहीं हुआ, तो डैम जल्द ही अनुपयोगी हो जाएगा। इधर, डैम में गाद और जलीय पौधे भर गए हैं। ऐसे में साल दर साल पानी का स्तर नीचे जा रहा है। पिछले साल के मुकाबले इस साल पानी अधिक नीचे चला गया है। पीएचडी विभाग द्वारा दिया गया आंकड़ा बताता है कि 104 हेक्टेयर में फैले कांके डैम में पिछले साल मई-जून माह में पानी का स्तर 2114 फीट था। वहीं, इस साल अप्रैल माह में पानी का स्तर 2121 फीट एक इंच रह गया है। यानी, गोंदा डैम में पानी पिछले साल के मुकाबले अभी सात फीट ज्यादा है। लेकिन, पिछले वर्ष का आंकड़ा मई-जून का है, जबकि इस वर्ष का अप्रैल का है।

आधा गोंदा डैम जलीय पौधों से भरा

कांके रोड, रातू रोड, पिस्का मोड़, पंडरा, रवि स्टील, कामड़े तथा सीएमपीडीआई क्षेत्र के नाले का पानी गोंदा डैम में समाहित हो रहा है, जिससे वहां पर जलकुंभी सहित वाटर कैबेज भर गया है। करीब आधा गोंदा डैम जलीय पौधों से भरा हुआ है। इन पौधों के भरने से तेज दुर्गंध भी दूर-दूर तक फैल रही है। इसकी वजह से डैम की मछलियां भी मर रही हैं।

डैम में 14 फीट तक जमा है गाद

गोंदा डैम के किनारे-किनारे मौजूद सभी घरों का गंदा पानी डैम में ही जाता है। इन क्षेत्रों में कई बड़ी-बड़ी इमारतें बनी हुई हैं। इसके अलावा, दुकान और आवास बने हुए हैं। कई जगहों का गंदा पानी गिरने से डैम में 14 फीट तक गाद जमा हो गया है। इस वजह से डैम की अपनी रिचार्ज क्षमता समाप्त होती जा रही है। परिणाम स्वरूप आसपास के सभी क्षेत्रों में भूमिगत जल स्तर काफी नीचे चला गया है।

एक मशीन के भरोसे हो रही सफाई

रांची नगर निगम की ओर से इसकी सफाई के लिए एक हार्वेस्टिंग मशीन लगाई गई है, लेकिन यह पर्याप्त साबित नहीं हो रहा है। एक दिन में जितनी जलकुंभी मशीन के जरिए हटाई जाती है, अगले दिन उससे ज्यादा जलकुंभी पैदा हो जाती है। ऐसे में डैम को साफ करने के लिए ज्यादा मशीनों की जरूरत है।

"गोंदा डैम में पानी का स्तर अब तक उचित मात्रा में है। समय से पहले इसकी सफाई होने की संभावना है। पानी की समस्या नहीं होगी।

- आशुतोष कुमार, कार्यपालक अभियंता, पेजजल एवं स्वच्छता विभाग।

"डैम की अपनी एक उम्र सीमा होती है। गंदा पानी और गाद जमा होने से इसकी उम्र काफी तेजी से घट जाती है। वर्तमान में कांके डैम का पानी रंगहीन, गंधहीन तथा स्वादहीन हो गया है। सरकार को बेहतर जल प्रबंधन करने की जरूरत है, तभी डैम को बचाया जा सकता है।

- डॉ नीतीश प्रियदर्शी, पर्यावरणविद।

न्यूज बॉक्स

पांच लाख के ब्राउन शुगर के साथ चार गिरफ्तार

रांची। रांची पुलिस ने ब्राउन शुगर के चार तस्करों को पुंदाग क्षेत्र से गिरफ्तार किया है। गिरफ्तार तस्करों में मो मतिउल रहमान, फैजल अंसारी उर्फ बावला, दानिश खान, मो रिजवान शामिल हैं। इनके पास से 237 पुड़िया ब्राउन शुगर (27.71 ग्राम), 4800 नकद रुपये, चार मोबाइल, एक सवारी ऑटो और एक बाइक बरामद किया गया है। एसएसपी चंदन कुमार सिन्हा ने मंगलवार को बताया कि गुप्त सूचना मिली थी कि पुंदाग ओपी क्षेत्र में ब्राउन शुगर की खरीद-बिक्री बड़े पैमाने पर की जा रही है। सूचना के बाद हटिया डीएसपी प्रमोद कुमार मिश्रा के नेतृत्व में गठित टीम ने पुंदाग ओपी के जाफर टोली स्थित पुराना सामुदायिक भवन के समीप से चार लोगों को संदेह के आधार पर जांच किया गया। जांच के क्रम में उनके पास से 237 पुड़िया ब्राउन शुगर सहित अन्य सामान बरामद किए गए। पूछताछ में गिरफ्तार तस्करों के अंतरराज्यीय गिरोह के साथ जुड़े होने की बात प्रकाश में आई है। चारों का कनेक्शन बंगाल से है। इन चारों का मेन डीलर बंगाल का है। बरामद ब्राउन शुगर का बाजार मूल्य लगभग 5 लाख रुपये बताया जाता है।

रांची में हथियार के साथ दो धराए

रांची। राजधानी की जगन्नाथपुर थाने की पुलिस ने हथियार के साथ दो आरोपियों को गिरफ्तार किया है। इनके पास से एक 12 बोर की एकनाली बंदूक, पांच गोली, एक पेचकस, लखनऊ से निर्गत हथियार का फर्जी लाइसेंस, आधार कार्ड, मोबाइल और बैग बरामद किया गया है। एसएसपी चंदन कुमार सिन्हा ने मंगलवार को संवाददाता सम्मेलन में बताया कि गुप्त सूचना मिली थी कि हटिया रेलवे स्टेशन के पास दो अज्ञात व्यक्ति बैग में हथियार और गोली लेकर बिक्री के लिए घूम रहे हैं। सूचना पर त्वरित कार्रवाई करते हुए एक विशेष टीम का गठन किया गया। टीम ने हटिया रेलवे स्टेशन के पास दो लोगों को गिरफ्तार किया। गिरफ्तार आरोपितों में गुजराल कुमार सिंह और गुड्डू चौधरी शामिल हैं। एसएसपी ने बताया कि टीम में जगन्नाथपुर थाना प्रभारी एचबी प्रसाद, राजीव कुमार रंजन, राजेंद्र कुमार राणा, अशोक भगत सहित सशस्त्र बल के जवान शामिल थे।

झारखंड राज्य जूनियर बालक एवं बालिका चौकबॉल टीम जालंधर रवाना

रांची। झारखंड राज्य चौकबॉल जूनियर अंडर 19 बालक एवं बालिका टीम 14वीं जूनियर अंडर 19 बालक/ बालिका राष्ट्रीय चौकबॉल प्रतियोगिता में भाग लेने के लिए मंगलवार को रांची रेलवे स्टेशन से ट्रेन से जालंधर के लिए रवाना हो गई। प्रतियोगिता का आयोजन 26 से 28 अप्रैल तक होगा।

श्रीलक्ष्मी वेंकटेश्वर की हुई पूजा-अर्चना

रांची। श्रीलक्ष्मी वेंकटेश्वर (तिरुपति बालाजी) मंदिर में चैत्र मास की पूर्णिमा को भगवान श्रीवेंकटेश्वर का पाञ्चरात्र आगमोक्त विधि से तिरुवाराधन हुआ। इसके बाद कुंभ आरती और कर्पूर से महाआरती की गई। भगवान दंपति को पायसान्न (खीर) का बालभोग लगा कर वदोक्त स्तोत्रों से स्तवन किया गया और तदियाराधन हुआ। फिर आम भक्तों के लिए मंदिर के बाहरी कपाट को खोल दिया गया। सत्यनारायण गौतम और गोपेश आचार्य ने दिनभर के अनुष्ठान को विधिवत संपन्न कराया। रामअवतार नारसरिया, राजू चौधरी, प्रदीप नारसरिया, अनूप अग्रवाल, गौरीशंकर साबू, रंजन सिंह, सीता शर्मा, यशोदा देवी, छाया दुबे समेत सैकड़ों भक्तों ने पूजा-अर्चना की।

सरला बिरला पब्लिक स्कूल में 1500 से अधिक छात्रों को किया गया सम्मानित

रांची । सरला बिरला पब्लिक स्कूल, रांची के परिसर में छात्रों को सम्मानित करने के लिए 'ओजस' और 'प्रवाह' वार्षिक अवार्ड समारोह 2023-24 का आयोजन किया गया। शैक्षिक क्षेत्र में शानदार उपलब्धि के लिए छात्रों को सम्मानित किया गया। 'प्रवाह' अवार्ड से उन छात्रों को पुरस्कृत किया गया, जो अपनी मजबूत इच्छा और दृढ़ संकल्प के बल पर हर दिन विद्यालय पहुंचे। लगातार तीन वर्षों तक 100 प्रतिशत उपस्थिति वाले छात्रों को 'हैट्रिक उपस्थिति' के लिए सम्मानित किया। इस अवसर पर अभिभावकगण भी उपस्थित थे, जो इस समारोह के साक्षी बने। समारोह में 1500 से अधिक छात्रों को सम्मानित किया गया। प्राचार्या श्रीमती परमजीत कौर ने छात्रों की उल्लेखनीय उपलब्धियों की प्रशंसा की। साथ ही, अन्य विद्यार्थियों को कड़ी मेहनत करने के लिए प्रोत्साहित किया, ताकि वे भी भविष्य में ऐसे पुरस्कार के हकदार बनें।

- 'ओजस' और 'प्रवाह' समारोह का हुआ आयोजन

डीएवी आनंद स्वामी पब्लिक स्कूल में गीता पाठ प्रतियोगिता

नवीन मेल संवाददाता। रांची

श्री सनातन महापंचायत कला प्रकोष्ठ के तत्वावधान में मंगलवार को रांची के हेहल स्थित डीएवी आनंद स्वामी पब्लिक स्कूल में गीता पाठ प्रतियोगिता का आयोजन किया गया। इस प्रतियोगिता का उद्देश्य बच्चों के बीच गीता के ज्ञान को बढ़ाना था। इस दौरान बच्चों ने गीता के कई श्लोकों और अध्यायों को पढ़कर उसका विवेचन भी किया। गीता पाठ में भाग लेने वाले सभी विद्यार्थियों को पुरस्कृत किया गया। श्री सनातन महापंचायत कला प्रकोष्ठ के संयोजक आशुतोष द्विवेदी ने कहा कि प्रतियोगिता का उद्देश्य बच्चों के बीच गीता के उचित ज्ञान को बढ़ाना था। उन्होंने कहा कि श्रीमद्भागवत गीता भारत के सभी प्राचीन योग और ज्ञान का निचोड़ और समन्वय है। गीता वास्तव में चरित्र निर्माण का सबसे बड़ा और उत्तम शास्त्र है। जीवन में बढ़ रहे तनाव को कम करने की एकमात्र विधि गीता है। प्रतियोगिता के मुख्य अतिथि के तौर पर डीएवी आनंद स्वामी पब्लिक स्कूल की प्राचार्या रोशी वाधवानी, श्री सनातन महापंचायत झारखंड के युवा संयोजक डॉ अनिल कुमार, समाजसेवी शुभम चौधरी सहित कई लोग उपस्थित थे। कार्यक्रम को सफल बनाने में स्कूल की संस्कृत शिक्षिका संगीता समादार, शेफाली मल्होत्रा, सुषमा ठाकुर का भरपूर सहयोग रहा।

सड़क दुर्घटना पर झालसा अध्यक्ष ने लिया संज्ञान

रांची। राजधानी रांची के मोरहाबादी के ऑक्सीजन पार्क के समीप सोमवार रात हुई सड़क दुर्घटना पर झारखंड हाई कोर्ट के जस्टिस सह झारखंड लीगल सर्विस अथॉरिटी (झालसा) के कार्यपालक अध्यक्ष न्यायमूर्ति सुजीत नारायण प्रसाद ने संज्ञान लिया है। उन्होंने जिला विधिक सेवा प्राधिकार (डालसा) को इस दुर्घटना में घायल लोगों के समुचित इलाज के लिए निर्देश दिया है। इसके बाद डालसा के सचिव राकेश रंजन और रांची सिविल कोर्ट के जज कमलेश बेहरा ने मंगलवार को रिम्स जाकर घायलों से मुलाकात की और रिम्स प्रबंधन को घायलों को बेहतर चिकित्सा सुविधा उपलब्ध कराने का निर्देश दिया। उल्लेखनीय है कि मोरहाबादी में ऑक्सीजन पार्क के पास तेज रफ्तार कार (एसयूवी) ने सोमवार की शाम पांच लोगों टक्कर मार दी थी। इस घटना में जल संसाधन विभाग के प्रशाखा पदाधिकारी अरुण कुमार सिंह की मौत हो गई थी, जबकि उनकी पत्नी मधु रानी की हालत गंभीर बनी हुई है। घायलों को रिम्स सहित निजी अस्पताल में भर्ती कराया गया है।

भारतीय संस्कृति को बढ़ावा देता है स्पिक मैके

औपचारिक शिक्षा की गुणवत्ता को समृद्ध करना है उद्देश्य

नवीन मेल संवाददाता। रांची

राजधानी रांची में 24 से 26 अप्रैल तक आयोजित होने वाले गौरव मजूमदार के सितार वादन कार्यक्रमों को लेकर मंगलवार को स्पिक मैके की बैठक हुई। इसमें कार्यक्रम को लेकर चर्चा हुई।

स्पिक मैके युवाओं के मध्य भारतीय शास्त्रीय संगीत एवं संस्कृति को बढ़ावा देने के लिए एक अलाभकारी, अराजनीतिक, स्वैच्छिक आंदोलन है। इसे 1977 में डॉ किरण सेठ, प्रोफेसर एमेरिटस, आईआईटी दिल्ली ने आरंभ किया था। स्पिक मैके का उद्देश्य भारतीय विरासत के विभिन्न पहलुओं के बारे में जागरूकता बढ़ाकर युवा मस्तिष्क को इसके अंतर्निहित मूल्यों को अपनाने के लिए प्रेरित कर औपचारिक शिक्षा की गुणवत्ता को समृद्ध करना है। यह युवाओं को इस आशा के साथ प्रेरित करना चाहता है कि इन पारंपरिक कलाओं में सन्निहित सुंदरता, अनुग्रह, मूल्य तथा ज्ञान उनके जीवन एवं सोच के तरीके को प्रभावित करेंगे तथा उन्हें एक अच्छा मनुष्य बनने के लिए प्रेरित करेंगे।

इसके लिए देश के सबसे निपुण कलाकार, मुख्य रूप से विद्यालयों तथा कॉलेज में भारतीय शास्त्रीय संगीत तथा नृत्य, लोककला, कविता, रंगमंच, पारंपरिक चित्रकला, शिल्प एवं योग के कार्यक्रम प्रस्तुत करते हैं। 2011 में स्पिक मैके को युवा विकास में योगदान के लिए राजीव गांधी सद्भावना पुरस्कार से सम्मानित किया गया था। हर वर्ष लगभग 1000 शहरों में, 1500 से अधिक संस्थानों में 5000 से अधिक कार्यक्रम आयोजित किए जाते हैं, जिनमें 30 लाख से अधिक छात्र सम्मिलित होते हैं।

स्पिक मैके के सदस्यों की बैठक में गौरव मजूमदार, निवेदिता शर्मा, शिव मोहन शर्मा, शशांक भारद्वाज,महेंद्र जैन सीए,सिद्धार्थ जयसवाल उपस्थित थे।

पूर्व राज्यसभा सदस्य महेश पोद्दार ने राज्य के मुख्य सचिव को लिखा पत्र, कहा

सौर ऊर्जा को बढ़ावा देने के लिए नीति में बदलाव हो

- छत्तीसगढ़ की नीति का उल्लेख करते हुए उन्होंने कहा है कि नीति के माध्यम से राज्य में मध्यम और छोटे-बड़े क्षेत्रों में औद्योगिकीकरण को बढ़ावा मिल रहा है।

नवीन मेल संवाददाता। रांची

झारखंड में सौर ऊर्जा के प्रोत्साहन के लिए पूर्व राज्यसभा सदस्य महेश पोद्दार ने राज्य की नीति में संशोधन के लिए राज्य के मुख्य सचिव, ऊर्जा विभाग के अपर मुख्य सचिव अविनाश कुमार और उद्योग सचिव प्रवीण टोप्पो को पत्र लिखकर यह सुझाया है कि गुजरात और छत्तीसगढ़ की नीति उपभोक्ताओं, विशेषकर एमएसएमई वर्ग के लिए मददगार हो सकती है, जो बिजली की कमी और महंगी बिजली की समस्या से जूझ रहे हैं। उन्होंने पत्र में कहा है कि निःसंदेह झारखंड की सौर नीति नेक इरादे वाली और निवेशक अनुकूल है, किंतु राज्य के अंदर और बाहर उनके संरचनात्मक परिवर्तन के लिए एक कार्ययोजना की आवश्यकता है। अपने निजी अनुभवों को देखते हुए उन्होंने अवगत कराया कि सरकार को स्वयं सौर ऊर्जा से बिजली उत्पन्न करने की आवश्यकता नहीं है। औद्योगिक उपयोगकर्ता के रूप में स्वयं कंपनियां भी ऐसा कर सकती हैं, लेकिन इसके लिए राज्य में गुजरात या छत्तीसगढ़ जैसी सहायक नीतियों की जरूरत है। गुजरात की नवीकरणीय उर्जा नीति का उल्लेख करते हुए उन्होंने बताया है कि यह नीति व्हीलिंग के साथ उपयोगकर्ता द्वारा कैप्टिव जेनरेशन के विचार का समर्थन करती है। गुजरात में स्वच्छ ऊर्जा स्रोतों को बढ़ाने के लिए उद्योगों, एमएसएमई, संगठनों और उपभोक्ताओं की भागीदारी सुनिश्चित की गई है, जिसकी झारखंड में अनुमति नहीं है। जबकि, औद्योगिक क्षेत्रों के लिए ग्रीन एनर्जी उत्पन्न करने के लिए दूरदराज के क्षेत्रों में बंजर भूमि का उपयोग किया जा सकता है। उन्होंने पत्र में यह भी कहा है कि हाइब्रिड नवीकरणीय ऊर्जा पार्क, सौर पार्क जैसी मेगा परियोजनाएं गुजरात की प्रगति को बढ़ावा दे रही हैं। नीति के तहत व्हीलिंग या थर्ड पार्टी बिक्री और क्रॉस सब्सिडी के बिना एक से अधिक स्थानों पर बिक्री का प्रावधान है। गुजरात नवीकरणीय ऊर्जा का बहुत सफल मॉडल है, जिसका अनुसरण किया जाना चाहिए। छत्तीसगढ़ की नीति का उल्लेख करते हुए उन्होंने कहा है कि नीति के माध्यम से राज्य में मध्यम और छोटे-बड़े क्षेत्रों में औद्योगिकीकरण को बढ़ावा मिल रहा है। छत्तीसगढ़ सरकार ने सोलर प्लांट के महत्व को समझते हुए यह स्पष्ट किया है कि राज्य के भीतर या राज्य के बाहर कैप्टिव बिक्री के लिए बिजली नीति को औद्योगिक उद्देश्य के लिए बिजली संयंत्र के रूप में माना जाएगा। ऐसे सौर ऊर्जा संयंत्र को औद्योगिक नीति के अनुसार निवेश रियायत आदि प्राप्त होगी। उन्हें कैप्टिव उपभोग के लिए बिजली शुल्क से छूट दी जाएगी तथा वे इस ऊर्जा को सीधे तीसरे पक्ष को बेचने की भी अनुमति देते हैं। महेश पोद्दार ने पत्र में लिखा है कि झारखंड में ऐसी नीति कई उपभोक्ताओं, खासकर एमएसएमई वर्ग के लिए मददगार हो सकती है, जो बिजली की कमी, महंगी बिजली आदि की समस्या से जूझ रहे हैं। इससे जेबीवीएनएल को होनेवाले नुकसान में भी कमी आएगी। यदि राज्य सरकार गुजरात और छत्तीसगढ़ की नीतियों का अनुसरण करे, तब राज्य में औद्योगिक विकास को रफ्तार मिलेगी, जिससे रोजगार के असीमित अवसर भी उत्पन्न होंगे। हाल ही में प्रधानमंत्री ने 'पहले आओ पहले पाओ' के आधार पर एक करोड़ लोगों को सौर संयंत्र की पेशकश की थी। प्रसन्नता की बात है कि एक सप्ताह से भी कम समय में 1 करोड़ से अधिक लोगों ने पंजीकरण कराया, जो प्रौद्योगिकी के प्रति लोगों की स्वीकार्यता को दशार्ता है। उन्होंने पत्र में कहा है कि झारखंड में बिजली के मामले में हम नियमित रूप से घाटे से जूझ रहे हैं, इसलिए राज्य की अर्थव्यवस्था के साथ-साथ राज्य की उपयोगिता के लिए भी कैप्टिव उत्पादन की आवश्यकता है।

जॉब देने के नाम पर ठगी करने वाले दो साइबर अपराधी गिरफ्तार

रांची। अपराध अनुसंधान विभाग(सीआईडी) ने एयरटेल कंपनी में पार्ट टाइम जॉब देने के नाम पर ठगी करने वाले दो साइबर अपराधियों को मंगलवार को गिरफ्तार किया है। गिरफ्तार साइबर अपराधियों में बिहार के पटना निवासी सुमित कुमार और नवादा का रहने वाला अभय रंजन शामिल हैं। इनके पास से छह मोबाइल, 11 सिम कार्ड, सात डेबिट कार्ड, एक क्रेडिट कार्ड, 3600 रुपये नकद, एक चेकबुक, एक लैपटाप, मामले में शामिल वाट्सएप चार्ट बरामद किया गया है। साइबर डीएसपी नेहा बाला ने बताया कि सीआइडी की साइबर सेल को प्रतिबिंब पोर्टल के माध्यम से जानकारी मिली की साइबर अपराधी एयरटेल कंपनी में पार्ट टाइम जॉब देने के नाम पर फर्जी नंबर से गूगल और न्यूज पेपर में प्रचार देकर ठगी करने का काम कर रहे हैं। उनके मोबाइल नंबर पर संपर्क किया जाता है, तो कंपनी में जॉब के लिए विभिन्न जानकारी मांग कर ठगी करते हैं।

शिव के शरण में अर्जुन, तो शक्ति के चरण में काली

भाजपा प्रत्याशी अर्जुन मुंडा ने भरा पर्चा, केंद्रीय मंत्री राजनाथ सिंह रहे मौजूद

कालीचरण सिंह मुंडा ने भी भरा पर्चा, सीएम और कांग्रेस नेता रहे मौजूद

उपेंद्र गुप्ता। रांची

खूंटी लोकसभा सीट से मंगलवार को नामांकन से पहले अर्जुन मुंडा ने सोनमेर मंदिर और अमरेश्वर धाम मंदिर पहुंच कर भगवान शिव की पूजा-अर्चना की और जीत का आशीर्वाद मांगा। वहीं नामांकन के पहले कांग्रेस प्रत्याशी कालीचरण सिंह मुंडा ने दिउड़ी मंदिर में पूजा-अर्चना कर माता से जीत आशीर्वाद मांगा। पूजन के दौरान अर्जुन मुंडा के साथ उनकी पत्नी, मां और बच्चे भी मौजूद रहे। भगवान शिव से आशीर्वाद की याचना के बाद अर्जुन मुंडा ने रोड शो भी किया। अर्जुन मुंडा के नामांकन कार्यक्रम में केंद्रीय रक्षा मंत्री राजनाथ सिंह शामिल हुए। इस मौके पर अर्जुन मुंडा ने कहा कि उन्होंने सबके कल्याण के लिए पूजा-अर्चना की। आगे हम सभी जनता के हित में काम करें और यह जीत जनता की जीत हो, ऐसी प्रार्थना के साथ सबकी प्रगति हो और सबके जीवन में खुशहाली आये, यही भगवान से कामना की।

भाजपा प्रत्याशी ने कहा कि नरेंद्र मोदी के नेतृत्व में देश आगे बढ़ने की दिशा में है। नरेंद्र मोदी के नेतृत्व में हम सभी काम कर रहे हैं।

नामांकन के पूर्व केंद्रीय कृषि मंत्री अर्जुन मुंडा ने सोनमेर मंदिर और अमरेश्वर धाम मंदिर में अपनी पत्नी के साथ भगवान शिव की पूजा कर जीत का आशीर्वाद मांगा।

नामांकन के पूर्व इंडी गठबंधन की ओर से कांग्रस प्रत्याशी कालीचरण मुंडा ने दिउड़ी मंदिर में पूजा कर मां से जीत का आशीर्वाद मांगा।

भारत का मस्तक ऊंचा करना है तो मोदी जैसा पीएम चाहिए

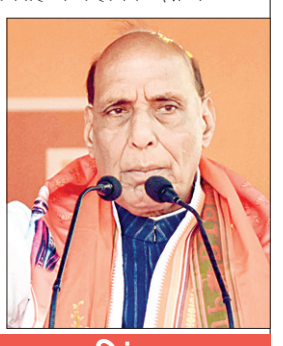

खूंटी। खूंटी की जनसभा में केंद्रीय रक्षा मंत्री राजनाथ सिंह ने कहा कि देश के प्रधानमंत्री मोदी के बारे में आप जानते हैं। उनका पूरा जीवन हिंदुस्तान की जनता के लिए समर्पित है। 24 घंटे में 18 घंटे काम करने वाला कोई नेता अपने जीवन में देखा है, तो नरेन्द्र मोदी भाई को देखा होगा। दिनभर कई सभाओं के बाद वह रात में दस बजे बैठक करते हैं। यदि भारत का मस्तक ऊंचा करना है तो ऐसा ही तपस्वी प्रधानमंत्री इस देश को चाहिए। राजनाथ ने कहा कि दुनिया में यह धारणा थी कि भारत कमजोर है, जो कोई भी चाहता था वह भारत को आंख दिखा देता था।

सड़क मार्ग से खूंटी पहुंचे राजनाथ सिंह

अर्जुन मुंडा के नामांकन कार्यक्रम में शामिल होने रक्षा मंत्री राजनाथ सिंह हवाई मार्ग से रांची एयरपोर्ट पहुंचे, जहां राज्यसभा सांसद आदित्य साहू ने स्वागत किया और सड़क मार्ग से खूंटी पहुंच कर एक जनसबा को संबोधित किया। भाजपा प्रदेश अध्यक्ष बाबूलाल मरांडी और आजसू अध्यक्ष सुदेश महतो भी मौके पर मौजूद रहे।

भगवान बिरसा मुंडा को सम्मान हमारी सरकार ने दिया

राजनाथ ने कहा कि देश में बिरसा मुंडा का योगदान सभी को पता है। भगवान बिरसा मुंडा को पहली बार किसी ने सम्मान दिया है तो हमारी सरकार ने दिया है। वह गौरव के प्रतीक हैं। तिलका मांझी, फूलों झाने, चांद भैरव, टाना भगत इन सबको सम्मान मिला। हमारी सरकार समाज की अंतिम सीढ़ी पर बैठे लोगों को सम्मान दे रही है। आदिवासी कल्याण मंत्रालय भी देश में अटल बिहारी वाजपेयी ने बनाया था। इसका बजट छह गुना बढ़ा दिया गया है। ऐसे हजारों गांव हैं, जिन्हें कोई पूछता नहीं था। इन पिछड़ों की किसी ने नहीं सुनी लेकिन पहली बार 36 हजार गांवों तक सरकारी योजनाएं पहुंचीं। दुनिया के किसी देश में वह काम नहीं हो पाया जो हमारी सरकार ने किया है। अंतरराष्ट्रीय संस्थाओं ने कहा कि भारत ने करिश्मा कर दिया।

आदिवासियों की रक्षा के लिए इंडी गठबंधन को जिताएं : जोबा मांझी

सिंहभूम। नामांकन के बाद झामुमो प्रत्याशी जोबा मांझी ने सभा को संबोधित करते हुए अपने पति स्वर्गीय देवेंद्रनाथ मांझी को श्रद्धांजलि दी। इसके बाद उन्होंने अपील की कि लोग तीर धनुष पर वोट डालकर उनको जिताये। उन्होंने कहा कि यह साधारण चुनाव नहीं है। यह आदिवासियों की रक्षा का चुनाव है। भाजपा आदिवासियों का हक लूटना चाहती है। आदिवासी के नेता को जेल भेज दिया है। अभी केंद्र सरकार से बदलना लेने का समय आ गया है।

नामांकन के बाद जोबा मांझी के समर्थन में आयोजित जनसभा में कल्पना सोरेन व अन्य।

आदिवासियों-मूलवासियों की आवाज दबाने के लिए हेमंत सोरेन को जेल में डाला : मीर

नवीन मेल संवाददाता। खूंटी

कांग्रेस के झारखंड प्रभारी गुलाम अहमद मीर ने कहा कि देश के एकमात्र आदिवासी मुख्यमंत्री हेमंत सोरेन, जो आदिवासियों और मूलवासियों के हक और अधिकार की लड़ाई लड़ रहे थे, उनकी आवाज को दबाने के लिए उन्हें जेल की सलाखों के पीछे भेजा गया। मंत्री आलमगीर आलम ने कहा कि भाजपा से संविधान और लोकतंत्र को खतरा है। हमें इसे बचाना है और इसके लिए खूंटी लोकसभा सीट से इंडिया गठबंधन में कांग्रेस प्रत्याशी कालीचरण मुंडा का जीत दिलानी है। मंत्री डॉ रामेश्वर उरांव ने कहा कि भाजपा की सरकार सीएनटी एक्ट को खत्म करना चाहती थी। इसके विरोध में राज्य भर में आंदोलन हुआ और खूंटी में एक आंदोलनकारी शहीद भी हुआ। आंदोलन जारी रहा और भाजपा सीएनटी एक्ट में संशोधन नहीं कर पाई।

तबीयत खराब होने के बावजूद पहुंचे बिरसा मुंडा के परपोता सुखराम

खूंटी। भगवान बिरसा मुंडा के परपोता सुखराम मुंडा की तबीयत खराब है। इसके बावजूद वे लाठी टेकते हुए इंडिया गठबंधन के कांग्रेस प्रत्याशी कालीचरण मुंडा के नामांकन के मौके पर पहुंचे। मुख्यमंत्री चम्पाई सोरेन ने मंच पर उन्हें सम्मानित किया।

कांग्रेस ने टिकट बंटवारे में पिछड़ों के साथ किया अन्याय : ओबीसी मोर्चा

रांची। राष्ट्रीय ओबीसी मोर्चा के प्रदेश अध्यक्ष राजेश कुमार गुप्ता ने कांग्रेस पार्टी पर झारखंड में टिकट बंटवारे में ओबीसी समुदाय से नाइंसाफी करने का आरोप लगाया है। उन्होंने कहा कि इस फैसले से इस वर्ग के लोगों में आक्रोश और निराशा है।

झामुमो ने दिल्ली उच्च न्यायालय में दायर याचिका में क्या कहा

लोकपाल का आदेश खराब और अधिकार क्षेत्र के बाहर : झामुमो

नवीन मेल संवाददाता

दिल्ली/रांची। शिबू सोरेन से जुड़ी दो संपत्तियों की जांच पर भारत के लोकपाल को 10 मई तक कोई भी कदम से दिल्ली हाई कोर्ट ने मंगलवार को रोक लगा दी। न्यायालय में झामुमो की ओर से दायर की गई याचिका में कहा गया है कि लोकपाल का आदेश प्रथम दृष्टया कानून की दृष्टि से खराब और अधिकार क्षेत्र के बाहर है। दावा किया गया कि यह आदेश झामुमो की जानकारी के बिना पारित किया गया था। याचिका में कहा गया है कि आदेश पारित करने से पहले झामुमो को कोई नोटिस जारी नहीं किया गया था और पार्टी को सुनवाई का अवसर नहीं दिया गया था।

भाजपा सांसद निशिकांत दुबे ने लगाए थे ये आरोप

इससे पहले लोकपाल को दी गई अपनी शिकायत में निशिकांत दुबे ने आरोप लगाया था कि सोरेन और उनके परिवार के सदस्यों ने बड़े पैमाने पर भ्रष्टाचार किया है। आगे कहा गया है कि भ्रष्ट तरीकों को अपनाकर अपनी आय के ज्ञात स्त्रोतों से अधिक संपत्ति अर्जित की गई। भाजपा नेता ने दावा किया कि सोरेन ने ये संपत्ति अपने, अपने परिवार के सदस्यों, दोस्तों, सहयोगियों और कंपनियों के नाम की हैं। इस बारे में लोकपाल ने सीबीआई से मासिक रिपोर्ट भेजकर अपनी जांच की प्रगति के बारे में जानकारी देने को भी कहा है। लोकपाल ने यह भी कहा है कि विचाराधीन दो संपत्तियां झामुमो के नाम पर हैं, जो राज्यसभा सांसद सोरेन द्वारा स्थापित एक राजनीतिक दल है और 2014 में उनके माध्यम से खरीदी गई थी। आगे कहा गया था कि जेएमएम को शिबू सोरेन और उनके परिवार के सदस्यों द्वारा नियंत्रित किया जाता है, जो भारी राजनीतिक प्रभाव रखते हैं। आदेश में आगे कहा गया था कि झामुमो के नाम पर संपत्तियों की

आजाद समाज पार्टी (कांशीराम) ने लोहरदगा और धनबाद से उतारे अपने प्रत्याशी

नवीन मेल संवाददाता। रांची

आजाद समाज पार्टी (कांशीराम) के झारखंड के दो लोकसभा सीट धनबाद और लोहरदगा से चुनाव लड़ेगा। पार्टी के प्रदेश महासचिव अर्जुन टोप्पो लोहरदगा से और धनबाद लोकसभा से डॉ परवेज नय्यर चुनाव लड़ेंगे। इसकी घोषणा मंगलवार को प्रदेश अध्यक्ष काशिफ रजा ने रांची प्रेस क्लब में आयोजित प्रेस कांफ्रेंस की । प्रदेश अध्यक्ष ने कहा कि अर्जुन टोप्पो एक दशक से आदिवासी मूलवासी के हक और अधिकार के लिए लड़ रहे है, जबकि डॉ परवेज नय्यर एक दशक से स्वास्थ्य, शिक्षा और सामाजिक सुधार के क्षेत्र में समाज में मेहनत कर रहे हैं और बदलाव की राजनीति पर विश्वास करते हैं। मीडिया से बात करते हुए उक्त बातें प्रदेश अध्यक्ष काशिफ रजा ने कही।

निशिकांत दुबे को रिकार्ड मत से हराना है : दीपिका

दुमका। कांग्रेस द्वारा दीपिका पांडे सिंह ने मंगलवार को दुमका में पत्रकारों से बातचीत करते हुए कहा कि मैं अपना चुनाव जीतने के लिए जितनी मेहनत से लड़ती उससे ज्यादा मेहनत अब प्रदीप यादव के लिए करूंगी और निशिकांत दुबे को रिकार्ड मतों से हराकर यह सीट कांग्रेस की झोली में डालूंगी। दीपिका पांडे सिंह एक केस के सिलसिले में पेशी के लिए दुमका कोर्ट आई हुई थीं। कोर्ट में उनका मामला 2017 का था, जहां महागामा थाना क्षेत्र में एक सड़क जाम के दौरान हंगामा हुआ था।

झारखंड के पहले चरण के चुनाव में युवा मतदाताओं की होगी निर्णायक भूमिका

पहली बार 18 से 19 उम्र के 2,46,159 मतदाता अपने मताधिकार का करेंगे प्रयोग

नवीन मेल संवाददाता। रांची

राज्य में 13 मई को पहले चरण में चार लोकसभा सीटों पर मतदान होने वाला है। इन सीटों पर युवा वोटर निर्णायक भूमिका में हैं। चुनाव आयोग भी उनपर ज्यादा फोकस कर रहा है। पहले चरण में होने वाले चार सीटों पर मतदान में पहली बार 18 से 19 उम्र के 2,46,159 मतदाता अपने मताधिकार का प्रयोग करते हुए दिखेंगे। इन चारों सीटों पर पहली बार मतदान करने वालों में महिला मतदाताओं की संख्या सर्वाधिक होगी। चुनाव आयोग के आंकड़ों के अनुसार सिंहभूम, खूंटी, लोहरदगा और पलामू में 13 मई को होने वाले मतदान के दौरान 18 से 19 उम्र के वैसे मतदाता जो पहली बार अपने मताधिकार का प्रयोग करेंगे उनमें 1,08,648 पुरुष एवं 1,37,507 महिला मतदाता हैं, जबकि चार ट्रांसजेंडर मतदाता इस चुनाव में भागीदारी निभाएंगे। चुनाव आयोग 18 से 29 वर्ष के मतदाताओं को युवा मतदाता मानती है इसके तहत यदि आंकड़ों पर नजर दौड़ाएं तो इन चार संसदीय क्षेत्र में इस उम्र आयु वर्ग में 19 लाख और 38 हजार 241 मतदाता हैं। मुख्य निर्वाचन पदाधिकारी के रवि कुमार के अनुसार प्रत्येक मतदाता का वोट एक समान है मगर चुनाव के दरमियान यह देखा जाता है कि युवा वोटिंग के प्रति काफी उत्सुक रहते हैं वह न केवल खुद बल्कि परिवार के बुजुर्ग मतदाता को भी मतदान केंद्र पर लाने में सहायक होते हैं। ऐसे में इनकी भूमिका महत्वपूर्ण होती है। चुनाव आयोग के आंकड़ों के अनुसार इन चारों संसदीय क्षेत्र में 18 से 29 आयु वर्ग में सबसे अधिक 7 लाख 11 हजार 270 मतदाता पलामू क्षेत्र में हैं। इसके बाद दूसरे नंबर पर सिंहभूम संसदीय क्षेत्र है, जहां चार लाख 30 हजार 823 युवा मतदाता अपने मताधिकार का प्रयोग करते हुए नजर आएंगे। इन चारों संसदीय क्षेत्र में नामांकन की प्रक्रिया जारी है। 25 अप्रैल तक नामांकन पत्र भरने के बाद स्क्रूटनी एवं नामांकन वापसी की तिथि निर्धारित की गई है। नामांकन की प्रक्रिया पूरी होने के बाद 13 मई को इन चारों संसदीय क्षेत्र में सुबह सात बजे से शाम पांच बजे तक मतदान होगा।

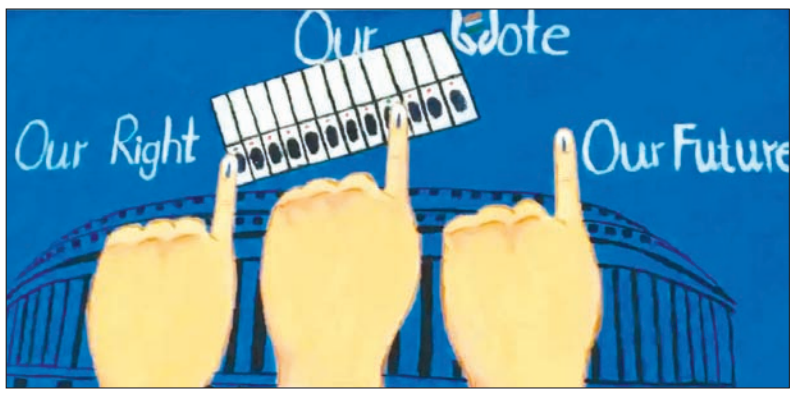

49 सदस्यीय राजद चुनाव अभियान समिति की घोषणा

नवीन मेल संवाददाता। रांची

झारखंड राष्ट्रीय जनता दल के प्रदेश राजद कार्यालय धुर्वा में राजद चुनाव अभियान समिति के संयोजक गौतम सागर राणा ने प्रेस कांफ्रेंस को 2024 लोकसभा आम चुनाव में राजद पार्टी की भूमिका और राज्य में गठबंधन दलों के प्रत्याशियों को समर्थन में प्रचार प्रसार के लिए 49 सदस्यीय टीम की घोषणा की है। साथ ही कहा कि जिला स्तर पर लोकसभा वार कमिटी शीघ्र घोषित कर दी जाएगी । मीडिया को संबोधित करते हुए गौतम सागर राणा ने कहा कि आज देश का संविधान और लोकतंत्र दो विकट परिस्थिति में है,क्योंकि देश के प्रधानमंत्री नरेंद्र मोदी मुख्य मुद्दा से अलग होकर लोगों के बीच आपसी भाईचारे बिगाड़ने की बात कह रहे हैं । राजद नेता ने कहा कि बीते दिनों पीएम मोदी लोकसभा चुनाव प्रचार के दौरान राजस्थान, छिंदवाड़ा सहित अन्य जगहों में अत्यंत ही निंदनीय और घिनौनी तथा नफरती बयान दिया है, उन्होंने कहा कि इंडिया गठबंधन का घोषणा पत्र ने कहा गया है कि इंडिया की सरकार बनेगी, तब सभी का सर्वे कराकर उनकी भागेदारी तय की जाएगी, मतलब मोदी जी का कहना है कि हिंदू महिलाओं के गर्दन से मंगल सूत्र उतारकर मुस्लिम समुदाय के लोगो को लाभ पहुंचाया जाएगा । पीएम के इस निंदनीय एवं अशोभनीय बयान पर चुनाव आयोग को अविलंब पीएम मोदी के ऊपर आचार संहिता का केस दर्ज करना चाहिए।

हिंदू मुस्लिम की बात कर ध्यान भटकाने की शर्मनाक कोशिश कर रहे हैं पीएम - गौतम

न्यूज बॉक्स

निलंबित चीफ इंजीनियर वीरेंद्र राम के पिता और पत्नी के खिलाफ कुर्की का इश्तेहार जारी

रांची । ईडी के विशेष न्यायाधीश पीके शर्मा की अदालत ने मंगलवार को जेल में बंद ग्रामीण विकास विभाग के निलंबित चीफ इंजीनियर वीरेंद्र राम के पिता और पत्नी के खिलाफ कुर्की के वारंट का इश्तेहार जारी किया है। पिछले दिनों झारखंड हाई कोर्ट ने भी वीरेंद्र राम के पिता गेंदा राम और पत्नी राजकुमारी देवी की अग्रिम जमानत याचिका खारिज कर दी थी। ईडी कोर्ट भी दोनों को अग्रिम जमानत देने से इनकार कर चुका है। इस केस के मुख्य आरोपित वीरेंद्र राम फिलहाल न्यायिक हिरासत में जेल में है। उल्लेखनीय है कि ईडी ने 22 फरवरी, 2023 को आय से अधिक संपत्ति मामले में इंजीनियर वीरेंद्र राम को गिरफ्तार किया था। इससे एक दिन पहले 21 फरवरी को ईडी ने पूर्व चीफ इंजीनियर वीरेंद्र राम के 24 ठिकानों पर छापेमारी थी। इस दौरान ईडी ने लगभग डेढ़ करोड़ के आभूषण सहित देश के कई शहरों में करोड़ों के निवेश से जुड़े दस्तावेज बरामद किये थे।

नाबालिग से छेड़छाड़ करने के आरोपित बुजुर्ग को तीन साल की सजा

रांची । पॉक्सो की विशेष न्यायाधीश आसिफ इकबाल की अदालत ने मंगलवार को नाबालिग से छेड़छाड़ करने के आरोपित अमूल कांति लाल (65) को तीन साल की सजा सुनाई है। साथ ही उसपर 10 हजार जुमार्ना भी लगाया है। जुमार्ना नहीं देने पर उसे एक माह की अतिरिक्त सजा भुगतनी होगी। अदालत ने आरोपित को आईपीसी की धारा 354 और पॉक्सो की सेक्शन आठ के तहत दोषी पाकर तीन -तीन साल की सजा सुनाई है ।दोनों धारा की सजा साथ- साथ चलेगी। मामले में अभियोजन की ओर से छह गवाह की दर्ज कराई गई थी। आरोपित कांति लाल साहू पेशे से शिक्षक है। 22 अप्रैल 2018 को नाबालिग को उसके गांव से पढ़ाने के नाम पर रांची लाया था और उसके साथ छेड़छाड़ किया करता था। मामले को लेकर प्राथमिकी दर्ज कराई गई थी।

कोयला कारोबारी इजहार अंसारी की जमानत पर सुनवाई पूरी, फैसला सुरक्षित

रांची । ईडी के विशेष न्यायाधीश पीके शर्मा की कोर्ट में हजारीबाग के कोयला कारोबारी इजहार अंसारी की जमानत याचिका पर मंगलवार को सुनवाई हुई। मामले में दोनों पक्षों की सुनवाई पूरी हो गई। इसके बाद कोर्ट ने मामले में फैसला सुरक्षित रख लिया। इससे पूर्व मामले में ईडी की ओर से जवाब दाखिल किया गया। पिछली सुनवाई में इजहार अंसारी की ओर से बहस की गई थी। करोड़ों रुपए के कोल लिंकेज के हेरा फेरी मामले में इजहार अंसारी आरोपित है। ईडी ने 15 मार्च को अदालत में इजहार अंसारी और इश्तियाक अंसारी के अलावा इजहार अंसारी की एक कंपनी के खिलाफ चार्जशीट दाखिल किया था। ईडी ने जांच में पाए गए तमाम साक्ष्य के साथ चार्जशीट दाखिल की थी। ईडी ने कोर्ट को यह जानकारी दी थी कि इजहार कैसे कोयले के कारोबार में संलिप्त था और अवैध कोयले के कारोबार से कैसे अकूत संपत्ति अर्जित की।

पलामू और लोहरदगा के भाजपा प्रत्याशी आज करेंगे नामांकन

रांची। 24 अप्रैल को एनडीए के दो प्रत्याशी नामांकन दाखिल करेंगे। पलामू से बीडी राम और लोहरदगा से समीर उरांव नामांकन भरेंगे। पलामू से एनडीए प्रत्याशी बीडी राम के नामांकन में केंद्रीय मंत्री जनरल वीके सिंह शामिल होंगे। वहीं समीर उरांव के नामांकन में गुजरात के सीएम भूपेंद्र पटेल शामिल होंगे। इस अवसर पर भाजपा के प्रदेश अध्यक्ष एवं पूर्व मुख्यमंत्री बाबूलाल मरांडी, पूर्व प्रदेश अध्यक्ष रविंद्र राय, राज्यसभा सांसद सह महामंत्री आदित्य साहू, प्रदेश उपाध्यक्ष बालमुकुंद सहाय भी मौजूद रहेंगे।

- केंद्रीय मंत्री जनरल वीके सिंह और गुजरात के सीएम भूपेंद्र पटेल होंगे शामिल

जस्टिस विक्रमादित्य कमेटी की रिपोर्ट पर क्या कार्रवाई हुई : हाई कोर्ट

रांची । झारखंड हाई कोर्ट में विधानसभा में नियुक्ति गड़बड़ी मामले में शिव शंकर शर्मा की जनहित याचिका की सुनवाई मंगलवार को हुई। मामले में हाई कोर्ट ने झारखंड विधानसभा एवं राज्य सरकार से जस्टिस विक्रमादित्य प्रसाद की रिपोर्ट आने के बाद की गई कार्रवाई की फाइल प्रस्तुत करने का निर्देश दिया है। कोर्ट इन दोनों से जानना चाहती है कि जस्टिस विक्रमादित्य प्रसाद की रिपोर्ट आने पर सरकार और विधानसभा ने आगे क्या प्रक्रिया अपनाई थी। मामले में कोर्ट ने राज्यपाल के प्रधान सचिव को प्रतिवादी बनाया है। इससे पहले सरकार की ओर से कोर्ट में जस्टिस विक्रमादित्य प्रसाद एवं एसजे मुखोपाध्याय आयोग रिपोर्ट सीलबंद प्रस्तुत की गई। मामले में राज्य सरकार की ओर से कोर्ट को बताया गया कि जस्टिस विक्रमादित्य प्रसाद की रिपोर्ट छह माह के भीतर विधानसभा के पटल पर नहीं रखी जा सकी थी, जिस कारण दूसरा आयोग बनाना पड़ा था। कोर्ट ने मामले की अगली सुनवाई 13 मई निर्धारित की है। पिछली सुनवाई में कोर्ट ने सरकार को विधानसभा नियुक्ति से संबंधित जस्टिस विक्रमादित्य प्रसाद की रिपोर्ट के साथ एसजे मुखोपाध्याय आयोग रिपोर्ट भी प्रस्तुत करने का निर्देश दिया था। याचिकाकर्ता के अधिवक्ता की ओर से पूर्व की सुनवाई में कोर्ट को बताया गया था कि मामले की जांच को लेकर पहले जस्टिस विक्रमादित्य प्रसाद की अध्यक्षता वाली वन मैन कमिशन बनी थी, जिसने मामले की जांच कर राज्यपाल को वर्ष 2018 में रिपोर्ट सौंपी थी, जिसके आधार पर राज्यपाल ने विधानसभा अध्यक्ष को एक्शन लेने का निर्देश दिया था लेकिन वर्ष 2021 के बाद से अब तक कोई एक्शन नहीं लिया गया है।

निलंबित आईएएस छवि रंजन सहित नौ आरोपितों की न्यायिक हिरासत बढ़ी

रांची । ईडी के विशेष न्यायाधीश राजीव रंजन की अदालत ने मंगलवार को बरियातू के सेना के कब्जेवाली 4.55 एकड़ जमीन घोटाला मामले में निलंबित आईएएस अधिकारी छवि रंजन सहित नौ आरोपितों की न्यायिक हिरासत अवधि बढ़ा दी है। इससे पूर्व अदालत में जेल में बंद आरोपितों छवि रंजन, बड़गाई अंचल के निलंबित राजस्व उप निरीक्षक भानु प्रताप प्रसाद, प्रदीप बागची, दलाल रिम्स कर्मी अफसर अली, इम्तियाज अहमद, सद्दाम हुसैन, तल्हा खान, फैयाज अहमद और अमित अग्रवाल को वीडियो कॉन्फ्रेंसिंग के माध्यम से पेश किया गया। अदालत ने अगली पेशी की तारीख सात मई निर्धारित की है। जमीन मामले में छवि रंजन चार मई 2023 से जेल में है।

एक नजर

मांडू में हनुमान जन्मोत्सव धूमधाम से मनाया

मांडू। मांडू व इसके आसपास के क्षेत्रों में मंगलवार को हनुमान जन्मोत्सव हर्षोल्लास व धूमधाम के साथ मनाया गया। मौके पर मांडू चट्टी स्थित हनुमान मंदिर, श्री श्री पड़ाव दुर्गा मंदिर समेत क्षेत्र के सभी हनुमान मंदिर में आचार्यों ने विधिवत रूप से पूजा अर्चना की। साथ ही सभी मंदिरों में हनुमान चालीसा श्लोक व महाआरती का आयोजन किया गया। इस अवसर पर आचार्य निरंजन पांडेय, आशीष पांडेय, मिथलेश मिश्रा, रविंद्र कुमार, दीनबंधु गुप्ता, राकेश कुमार, नेहरू लाल, दीपक कुमार, भोला प्रसाद, जितेंद्र कुमार ,उमेश मोदी, रविंद्र कुमार गुप्ता, कृष्ण कुमार साव, धनेश्वर साव, रमेश साव, अजय कुमार, दिलीप साव, सूरज कुमार, शेखर कुमार, सतीश कुमार, बाली साव, अमित कुमार, श्रीकांत कुमार, कुलदीप कुमार, मिथुन कुमार, आशीष कुमार, अरुण साव, विकास कुमार, बिंदु साव आदि शामिल थे।

डाड़ी प्रखंड के शिक्षकों की प्रोजेक्ट इंपैक्ट कार्यक्रम को लेकर बैठक

गिद्दी। डाड़ी प्रखंड संसाधन केंद्र मंगलवार को प्रोजेक्ट इंपैक्ट कार्यक्रम को लेकर शिक्षकों की बैठक हुई। जिसमें ट्रांसजिसन रेट शत प्रतिशत किए जाने पर विचार विमर्श किया गया। साथ ही प्रोजेक्ट इंपैक्ट कार्यक्रम सभी विद्यालयों में लागू हो इस पर ध्यान दिए जाने का निर्देश दिया गया। बैठक की अध्यक्षता बीपीएम आलोक चतुर्वेदी ने की। बैठक में नव नामांकित बच्चों को विदयालय तक लाने के लिए शिक्षकों को निर्देश दिया गया। आंगनबाड़ी से कक्षा 1 में बच्चों का शत प्रतिशत नामांकन कराने, कक्षा 5 में उर्तीण छात्रों का 6 में शत प्रतिशत नामांकन करने, कक्षा आठ से उर्तीण छात्रों का कक्षा 9 में शत प्रतिशत नामांकन कराने, कक्षा 10 से उर्तीण छात्रों का कक्षा 11 में शत प्रतिशत नामांकन कराने का निर्देश दिया गया।

चंद्रभान सरस्वती शिशु विद्या मंदिर में मनाया गया विश्व पुस्तक दिवस

रामगढ़। रामप्रसाद चंद्रभान सरस्वती शिशु विद्या मंदिर में कार्यक्रम का आयोजन कर विश्व पुस्तक दिवस धूमधाम से मनाया गया। मौके पर मुख्य अतिथि डॉ शारदा प्रसाद व विद्यालय प्रबंधन समिति के सचिव शंकर लाल अग्रवाल ने दीप प्रज्ज्वलित कर कार्यक्रम का शुभारंभ किया। कार्यक्रम में भैया बहनों को संबोधित करते हुए डॉ शारदा ने कहा कि पुस्तक हमारे जीवन को बेहतर बना सकती हैं, हमारे व्यक्तित्व का विकास कर सकती है, हमारी पढ़ने की क्षमता बढ़ती है और हमारे अकेलेपन को भी दूर करती है। हमें पुस्तकों को अपना मित्र बनना चाहिए। उन्होंने विद्यालय के प्रधानाचार्य व सचिव को भारतीय सभ्यता और संस्कृति से जुड़ी कई रोचक पुस्तकें भी भेंट की। इस दौरान विद्यालय में वीर कुंवर सिंह जयंती भी मनाई गई। बच्चों के बीच कुंवर सिंह के जीवन पर आधारित प्रश्नोत्तरी प्रतियोगिता और भाषण प्रतियोगिता का आयोजन किया गया। जिसमें बाल भारती एवं किशोर भारती के भैया बहनों ने बढ़-चढ़कर हिस्सा लिया।

सैनिक हॉस्पिटल में बेसिक लाइफ सपोर्ट बल्स बीएलएस कार्यशाला का आयोजन

नवीन मेल संवाददपाता। रामगढ़ सैनिक अस्पताल रामगढ़ में कमान अधिकारी कोलोनेल विवेक उपाध्याय एवं प्रिंसिपल लेफ्टिनेंट कर्नल जीना की देखरेख में केंद्रीय विद्यालय एवं आर्मी पब्लिक स्कूल रामगढ़ के छात्रों के लिए बेसिक लाइफ सपोर्ट कार्यशाला का आयोजन किया जा रहा है। इसमें छात्र-छात्राओं को सीपीआर देने में निपुण बनाया जा रहा है जिससे वह किसी की जान बचाने में अपना सहयोग दे सकें। यह कार्यशाला 22 अप्रैल को आरम्भ हुआ है जो 3 मई तक चलेगा। कार्यशाला में शहर के प्रतिष्ठित व्यसवाई एवम समाज सेवी मानिक चंद जैन, अंकित जैन एवम राहुल जैन की तरफ से बच्चों के लिए अल्पाहार की व्यवस्था की गई। जिसकी सैनिक हॉस्पिटल रामगढ़ द्वारा सराहना की गई ।

पतरातू में बन रहा है 100 बेड का प्री फैब्रिकेटेड अस्पताल

पतरातू। पतरातू प्रखंड मुख्यालय परिसर के निकट एक सौ बेड का प्री फैब्रिकेटेड अस्पताल का निर्माण हो रहा है। हालांकि इसे पूरी तरह से बनने में अभी कुछ देरी है। क्योंकि इसके निर्माण के लिए अधिकतर सामान कोलकाता से मंगाए जाते हैं। इसके बनने से पतरातू प्रखंड के 42 पंचायत के हजारों लोगों को स्वास्थ्य लाभ मिलेगा। बताया जाता है कि 100 बेड वाला यह प्री-फैब्रिकेटेड हॉस्पिटल का निर्माण साढ़े सात करोड़ रूपए की लागत से तैयार किया जा रहा है।

क्षत्रिय धर्मशाला में मनाया गया विजयोत्सव, चढ़ाए श्रद्धा के फूल

23 अप्रैल को बाबू कुंवर सिंह ने अपने महल में ब्रिटिश हुकूमत के झंडे को उतारकर अपना झंडा फहराया था

- 23 अप्रैल का दिन भारतीय इतिहास के लिए गौरव का पल है : राज सिंह

नवीन मेल संवाददाता। बरही भारतीय इतिहास में 23 अप्रैल का दिन गौरव का दिन है. इसी दिन बाबू कुंवर सिंह ने अंग्रेजों के खिलाफ फतह पाई थी और अपने जगदीशपुर किले पर ब्रिटिश झंडे उतारकर अपना झंडा लहराया था. तभी से यह तिथि विजयोत्सव दिवस के रूप में मनाया जाने लगा. उक्त बातें क्षत्रिय धर्मशाला में विजयोत्सव दिवस पर आयोजित कार्यक्रम में बतौर मुख्यातिथि क्षत्रिय महासभा के प्रमंडलीय युवा अध्यक्ष राज सिंह चौहान ने कही. कार्यक्रम में मुख्य रूप से सेवानिवृत एएसआई कामेश्वर सिंह, पंचायत समिति सदस्य जीतू ठाकुर, मोती सिंह सहित विद्यालय के बच्चे मौजूद थे. पंसस श्री ठाकुर ने कुंवर सिंह के 80 वर्ष की गाथा का संक्षिप्त इतिहास बताया. कार्यक्रम की शुरूआत बाबू कुंवर सिंह के चित्र पर माल्यार्पण, दीप प्रज्ज्वलित पुष्पार्चन के साथ हुआ. प्रथम स्वतंत्रता संग्राम में जब अंग्रेजी हुकूमत के खिलाफ जब जंग छिड़ा तो 80 वर्ष के उम्र में भी एक शेर की तरह दहाड़ते हुए गोरों का पसीना छुड़ा दिए. 21 अप्रैल 1858 शिवपुर घाट से गंगा नदी पार करने के क्रम में अंग्रेजों की गोली उनके दाहिने हाथ में गोली लग गई. गोली का जहर शरीर में ना फैल जाए यह सोच उन्होंने तुरंत तलवार निकाली और अपनी भुजा काटकर मां गंगा में प्रवाहित कर दिया. इसके बाद वह जगदीशपुर में प्रवेश कर गए. कुंवर सिंह के इस साहस को देखकर अंग्रेज परास्त होकर डरकर वापस चल गए. 23 अप्रेल को बाबू कुंवर सिंह अपने गांव जगदीशपुर के महल में वापस आए. ब्रिटिश हुकूमत पर फतह पाते हुए उनके झंडे को उतारकर अपना झंडा फहराया और विजयोत्सव मनाया गया. पर अफसोस तीन दिन बाद 26 अप्रेल को इस महान स्वतंत्रता सेनानी का चिराग बुझ गया.

भामाशाह जयंती के अवसर पर भामाशाह फाउंडेशन ने बिटिया की शादी में किया सहयोग

- फाउंडेशन समाज के अंतिम जरूरतमंद लोगों के पास जाकर सामाजिक कार्यों में अपना महत्वपूर्ण योगदान देता रहेगा

नवीन मेल संवाददाता। रामगढ़ रामगढ़ के वार्ड नंबर 3 स्थित सौदागर मुहल्ला निवासी विजय रजक की पुत्री की शादी के अवसर पर भामाशाह फाउंडेशन के संस्थापक अध्यक्ष अमित साहू ने शादी में सहयोग करते हुए गोदरेज, ड्रेसिंग टेबल, डाइनिंग टेबल, कुर्सी, साड़ी बर्तन समेत अनेक प्रकार के शादी में लगने वाले सामग्री का सहयोग किया। संस्थापक अध्यक्ष ने बताया कि आज भामाशाह जयंती के पावन अवसर पर बिटिया के शादी में सहयोग कर एक सुखद अनुभूति की प्राप्ति हो रही है और भामाशाह फाउंडेशन का यह कारवां निरंतरण सामाजिक कार्यों में लगातार आगे की ओर यूं ही बढ़ता रहेगा। किसी भी गरीब बच्चियों की शादी में इसका सहयोग रहेगा ताकि गरीब परिवारों को कुछ सहयोग हो सके। श्री साहू ने कहा कि फाउंडेशन समाज के अंतिम जरूरतमंद लोगों के पास जाकर सामाजिक कार्यों में अपना महत्वपूर्ण योगदान देता रहेगा। इस अवसर पर विनोद जायसवाल, विजय रजक, रेखा देवी सहित अनेक महिला एवं पुरुष उपस्थित थे।

रजामंदी : प्रखंड प्रशासन की पहल पर राजी हुए ग्रामीण

मतदाताओं ने पहले मतदान फिर जलपान का लिया संकल्प

नवीन मेल संवाददाता। बरही गांव में सड़क नहीं बनने से क्षुब्ध करियातपुर पंचायत के बभनाडीह वासियों ने मतदान नहीं करने का संकल्प लिया था. मामले के प्रकाश में आते ही प्रखंड प्रशासन ने हरकत दिखाई. स्थानीय मुखिया, पंचायत सेवक व जेई की संयुक्त टीम गठित कर मामला शॉर्ट आउट करने का संकल्प लिया. इसी उद्देश्य से मंगलवार को टीम बभनाडीह पहुंचकर ग्रामीणों की समस्याओं को जाना. उन्हें सकारात्मक आश्वासन देते हुए मतदान के लिए जागरूक किया. ग्रामीणों ने भी प्रखंड प्रशासन कि ओर से मिले आश्वासन पर विश्वास जताया और मतदान के लिए राजी हुए. सबों ने अपने निर्णय को वापस लेते हुए पहले मतदान फिर जलपान की बातें दुहराई. साथ ही आगामी 20 मई को अपने बूथ पर शत-प्रतिशत मतदान करने का वायदा किया. टीम में पंचायत सचिव पम्मी सिंह, जेई सुमित कुमार व स्थानीय मुखिया मनोज कुमार शामिल थे. इस दौरान तुलसी यादव, अनिल कुमार यादव, रंजीत कुमार, सुभाष यादव, मनोज यादव, नागेंद्र यादव, मालती देवी, रेखा देवी, किरण देवी, मंजू देवी, बैजन्ति देवी, गीता देवी, पूजा देवी, रीना देवी, चन्द्रि देवी, शिला देवी, सुजीत यादव, दीपक यादव, संजीत यादव, सुधीर यादव, जगदीश यादव आदि ग्रामीण मौजूद रहे.

स्वर्ण पदक विजेता बच्चों को चेक और प्रशस्ति पत्र देकर किया गया सम्मानित

बरकाकाना। बच्चों के सर्वांगीण विकास के लिए आर्य प्रादेशिक प्रतिनिधि सभा एवं डीएवी कॉलेज प्रबंधकर्ती समिति प्रत्येक वर्ष डीएवी नेशनल में स्वर्ण पदक लाने वाले बच्चों को सम्मानित करती है। इस वर्ष पानीपत हरियाणा में आयोजित महात्मा हंसराज की जन्म स्मृति समारोह के दौराण संपूर्ण डीएवी नेशनल स्पोर्टस में विभिन्न खेल में स्वर्ण पदक पाने वाले खिलाड़ियों को सम्मानित किया गया। इस अवसर पर डीएवी बरकाकाना के कराटे में स्वर्ण पदक लाने वाले पांच बच्चे शामिल हुए। जिनमें वर्ग चतुर्थ के आर्यन कुमार, षष्ठ की वेदिका अग्रवाल दशम की रक्षा रानी, आर्या और कनिष्का सम्मान समारोह में शामिल हुए। जहां प्रत्येक बच्चों को प्रशस्ति पत्र के साथ-साथ 5 हजार 100 रुपए का चेक प्रदान किया गया। मंगलवार को विद्यालय के प्रार्थना सभा के दौरान सभी सम्मानित बच्चों को विद्यालय के प्राचार्य मो मुस्तफा मजिद ने प्रशस्ति पत्र और 5 हजार 100 का चेक प्रदान किया।

मतदान के शत-प्रतिशत भागीदारी को लेकर बीडीओ ने डीलरों के साथ की बैठक

मतदाताओं को जागरूक करने का दिया निर्देश

नवीन मेल संवाददाता। बरकट्ठा आगामी लोक सभा चुनाव को लेकर मतदाताओं की शत प्रतिशत भागीदारी सुनिश्चित करने के लिए प्रखंड विकास पदाधिकारी रोशमा डुंगडुंग की अध्यक्षता में प्रखंड के सभी जन वितरण प्रणाली विक्रेताओं की एक बैठक आहूत की गई। इस बैठक में प्रभारी प्रखंड आपूर्ति पदाधिकारी मिंटू रजक उपस्थिति थे। बैठक में आगामी लोकसभा चुनाव में मतदाताओं की शत प्रतिशत भागीदारी हो इसके लिए उन्हें प्रोत्साहित करने का निर्देश डीलरों को दिया। साथ ही संबंधित बीएलओ के साथ मतदाता जागरूकता कार्यक्रम एवं अपने क्षेत्र के मतदाताओं को जागरूक करने का भी निर्देश दिया। वहीं बूथ स्तर पर जागरूकता समूह में भी अपनी सहभागिता सुनिश्चित करने का निर्देश देते हुए मतदान प्रतिशत बढ़ाने का शपथ डीलरों ने ली। मौके पर प्रखंड पंचायती राज पदाधिकारी कैलाश प्रसाद कुशवाहा, डीलर संघ के अध्यक्ष जागेश्वर यादव, नंदलाल तिवारी, महेश्वर प्रसाद, बालेश्वर ठाकुर, राहुल कुमार गुप्ता, बीरेंद्र रजक, छोटेलाल पासवान, लालमोहन प्रसाद,सहदेव प्रसाद, प्रयाग नायक, अनूप कुमार, रघुवर प्रसाद, रामेश्वर महतो समेत अन्य लोग मौजूद थे।

सरस्वती विद्या मंदिर रजरप्पा में वीर कुंवर सिंह जयंती पर कार्यक्रम का आयोजित

वीर कुंवर सिंह भारतीय स्वाधीनता संग्राम के सच्चे राष्ट्रभक्त थे : प्राचार्य

नवीन मेल संवाददाता। रामगढ़ कोयलांचल रजरप्पा स्थित सरस्वती विद्या मंदिर रजरप्पा में वीर कुंवर सिंह जयंती के अवसर पर 23 अप्रैल को समारोह का आयोजन किया गया। इस दिन को याद करते हुए छात्रों और शिक्षकों ने मिलकर एक ऐतिहासिक कार्यक्रम प्रस्तुत किया। जिसमें वीर कुंवर सिंह के जीवन और उनके योगदान को याद किया गया। समारोह की शुरूआत विद्यालय के प्राचार्य उमेश प्रसाद द्वारा दीप प्रज्ज्वलन एवं पुष्पाजंलि द्वारा किया गया। कार्यक्रम में भैया बहनों ने बड़े ही उत्साह के साथ वीर कुंवर सिंह की जीवनी, 1857 ई. की गौरव कथा, कविता पाठ, राष्ट्रभक्ति गीत, प्रेरक जीवन प्रसंग प्रस्तुत किया।

कांग्रेस के वरिष्ठ नेता ने वीर कुंवर सिंह के प्रतिमा पर माल्यार्पण कर किया श्रद्धा सुमन अर्पित

नवीन मेल संवाददाता। हजारीबाग सर्किट हाउस के समीप भारतीय स्वतंत्रता संग्राम के महानायक अमर सेनानी, बाबू कुंवर सिंह के जयंती के उपलक्ष्य पर समाजसेवी व कांग्रेस के वरिष्ठ नेता मुन्ना सिंह ने वीर कुंवर सिंह के प्रतिमा में माला अर्पण कर श्रद्धा सुमन अर्पित किया । मुन्ना सिंह ने कहा स्वतंत्रता संग्राम के इतिहास में जिन कुछ तिथियों का विशेष महत्व है उसमें एक तिथि वीर कुंवर सिंह की जयन्ती का भी है। 1858 में इसी दिन बाबू कुंवर सिंह ने लीग्रैंड को पराजित कर जगदीशपुर को पुन स्वतंत्र किया था इसीलिए प्रति वर्ष इस तिथि को ह्यविजयोत्सव दिवसह्न के रूप में मनाया जाता है। उन्होंने कहा कि 80 वर्ष की उम्र में भी इस महायोद्धा ने अग्रेजों से लड़ाई लड़ी ये सभी लोगों को युगों युगों तक प्रेरित करता रहेगा। श्री सिंह ने बताया कि वीर कुँवर सिंह शिवपुर घाट से गंगा पार कर रहे थे कि डगलस की सेना ने उन्हें घेर लिया, बीच गंगा में उनकी बाँह में गोली लगी थी। गोली का जहर पूरे शरीर में फैल सकता था। इसे देखते हुए वीर कुँवर सिंह ने अपनी तलवार उठाई और अपना एक हाथ गंगा नदी में काटकर फेंक दिया। अंतिम लड़ाई में भी उनकी जीत हुई लेकिन उसके तीन दिन बाद वीर कुँवर सिंह संसार से हमेशा के लिए विदा हो गए, इसलिए वे आज भी हम सब के प्रेरणास्त्रोत हैं।

सीडीएस में 89 वां रैंक हासिल कर शिवम कुमार ने परिवार व जिले का नाम किया रोशन

हजारीबाग। पूर्व सैनिक वेलफेयर ट्रस्ट ऐसोसिएशन.झारखंड के हजारीबाग जिला उपसचिव सूबेदार अजीत सिंह (सेवानिवृत्ति) के पुत्र ने सीडीएस में 89 वां रैंक लाकर सेना में स्थान लिया। इससे पूर्व लगभग 4 महीना पहले शिवम कुमार ने एसएससी में सलेक्शन होकर अभी फिलहाल ऑफिसर ट्रेनिंग अकादमी चेन्नई में ट्रेनिंग ले रहे हैं। इनको एनसीसी में उत्कृष्ट प्रदर्शन के लिए प्रधानमंत्री ने भी सम्मानित किया था। पूर्व सैनिक वेलफेयर ट्रस्ट ऐसोसिएशन झारखंड के सदस्यों ने उनके परिवार वालो को बधाई और शुभकामनाएं थी। बधाई देने वालों में संगठन के प्रदेश अध्यक्ष अरविंद ओझा, प्रदेश सचिव मिथिलेश पांडे, कोषाध्यक्ष उपकार सिंह मीडिया प्रभारी मनोरंजन कुमार कार्यकारिणी सदस्य राजेश कुमार, उपकोषाध्यक्ष वासुदेव साहू हजारीबाग जिला अध्यक्ष शंकर सिंह, उपाध्यक्ष रितेश कुमार, उप सचिव सुरेश दांगी, बरही प्रखंड अध्यक्ष मुकेश कुमार सिंह तथा दर्जनों की संख्या में पूर्व सैनिकों ने सूबेदार अजीत सिंह (सेवानिवृत्ति) को बधाई और शुभकामनाएं दिया साथ ही शिवम कुमार के उज्जवल भविष्य की कामना किया।

श्री कृष्ण विद्या मंदिर के बच्चों ने मनाई वीर कुंवर सिंह की जयन्ती

रामगढ़। नईसराय में वीर कुंवर सिंह चौक पर उनकी जयंती मनाई गई। इस दौरान श्री कृष्ण विद्या मंदिर रामगढ़ के विद्यार्थियों ने बाबू वीर कुंवर सिंह के आदमकद प्रतिमा पर माल्यार्पण किया। कक्षा आठवीं के छात्रों ने उनके व्यक्तिगत जीवन से संबंधित तथ्यों पर प्रकाश डाला। स्वतंत्रता संग्राम के इतिहास में कुछ तिथियों का विशेष महत्व है। उसमें से एक तिथि 23 अप्रैल है। सन 1858 में इसी दिन बाबू कुंवर सिंह ने लीग्रैंड को पराजित कर जगदीशपुर को पुनः स्वतंत्र किया था। इसलिए प्रति वर्ष इस तिथि को विजयोत्सव दिवस के रूप में मनाया जाता है। मौके पर विद्यालय प्रबंध समिति के अध्यक्ष आनंद अग्रवाल (अधिवक्ता) ने बच्चों को वीर कुंवर सिंह के जीवन से शिक्षा लेने को प्रेरित किया।

न्यूज बॉक्स

बैंक ऑफ इंडिया पतरातू में चोरी का प्रयास करने वाले को पुलिस ने किया गिरफ्तार

रामगढ़। पतरातू थाना क्षेत्र में स्थित बैंक आफ इंडिया शाखा में पिछले 15 अप्रैल की रात चोरी की घटना को अंजाम देने का प्रयास किया गया था। चोरों ने बैंक के खिड़की को तोड़कर प्रवेश किया था। इसको लेकर पतरातू थाना में प्राथमिकी की दर्ज की गई थी। इस सूचना पर पुलिस अधीक्षक द्वारा एक टीम का गठन किया गया। गठित टीम ने बैंक के सीसीटीवी कैमरे को खंगाल अपराधियों की धर पकड़ के लिए अभियान चलाया। पुलिस ने छापामारी अभियान के दौरान एक संदिग्ध व्यक्ति को गिरफ्तार किया। पुलिस ने बताया कि गिरफ्तार किए गए व्यक्ति वीरेंद्र साहू पिता रघुनाथ साहू थाना पतरातू जिला रामगढ़ ने उक्त घटना में अपनी संलिपिता को स्वीकार कर लिया। आरोपी की निशान देही पर पुलिस ने बैंक में प्रयुक्त किए गए लोहे के सबल को बरामद कर लिया। गिरफ्तार वीरेंद्र साहू को पुलिस ने जेल भेज दिया है। पुलिस टीम में पतरातू थाना प्रभारी शिवलाल गुप्ता,शिव कच्छप, प्रदीप रजक और सशस्त्र पुलिस बल शामिल थे।

लोक सभा निर्दलीय प्रत्याशी शशि भूषण केशरी ने किया चुनाव कार्यालय का उद्घाटन

हजारीबाग। बड़ा अखाड़ा परिसर के सामने हजारीबाग में लोक सभा निर्दलीय प्रत्याशी शशि भूषण केशरी के चुनाव कार्यालय का उद्घाटन सभी हिन्दू क्षेत्रिय संगठनों की एकजूटता के साथ हुआ। इस उद्घाटन समारोह में महंत विजयानंद दास बड़ा अखाड़ा के द्वारा मंत्रोचारण तथा दीप प्रज्वलित कर किया गया। श्री हनुमान जन्मोत्सव तथा कार्यालय उद्घाटन के मौके पर शशि भुषण केशरी द्वारा जय श्रीराम के जयकारे के साथ सभी क्षेत्रीय हिन्दू संगठनों एवं मीडिया बंधुओ को संबोधित करते हुए कहा कि राजनीति में आने का मेरा उद्देश्य समाज सेवा , समस्त हिन्दू परिवार को एक सूत्र में बांधना, हमारे देश की बहन-बेटियों की सुरक्षा, भष्टार्चार बेरोजगारी दूर करने के साथ-साथ समस्त हिन्दू परिवार को एकजुट करना है ना की आज के नेताओ की तरह जो अपनी राजनीति के चलते हम हिन्दू परिवारों को अलग-अलग जातियों में अलग-अलग धर्मो में बाँटकर सिर्फ और सिर्फ अपने स्वार्थ की राजनीति कर रहे है । हमारी बहन-बेटियां सुरक्षित नही है ।रोजगार के नाम पर बेरोजगार युवकों का छला जाना ऐसी राजनीति हम समस्त हिन्दू परिवारों के साथ-साथ हमारे धर्म,हमारी संस्कृति और हमारे राष्ट्र को कमजोर बनाने का काम करती है। हम सब हिन्दू परिवार जो असल में एक है लेकिन वोट बैंक की राजनीति ने हमें अलग कर रखा है ।

पाकुड़ ने रामगढ़ को 7 विकेट से किया पराजित

बेहतरीन प्रदर्शन के लिए पाकुड़ के सोबर शेख को मैन ऑफ द मैच चुना गया

- पाकुड़ के सोबर शेख ने शानदार बल्लेबाजी कर 88 रन बनाए
- चिंटू सिंह 4 ओवर 6 रन देकर 3 विकेट लिया

नवीन मेल संवाददाता। रामगढ़ झारखंड राज्य क्रिकेट एसोसिएशन द्वारा आयोजित अंतर जिला क्रिकेट लीग अंडर- 16 का मैच मंगलवार को ग्राउंड न 2 सेल इफको क्रिकेट ग्राउंड में रामगढ़ बनाम पाकुड़ के बीच खेला गया। पाकुड़ ने टॉस जीतकर पहले क्षेत्ररक्षण का निर्णय लिया । निर्धारित 50-50 ओवर के मैच में रामगढ़ ने 35 ओवर में 197 रन बनाया और आउट हो गई। रामगढ़ की ओर से देवेश गोयल ने 53 रन बनाये। अंतरिक्ष कुमार ने 41 रन और हर्षित कुमार ने 40 रन बनाए। पाकुड़ की ओर से गेंदबाज जफर अहमद ने 7 ओवर 27 रन देकर 3 विकेट और चिंटू सिंह 4 ओवर 6 रन देकर 3 विकेट लिया । लक्ष्य का पीछा करते हुए पाकुड़ ने 34.3 ओवर में 3 विकेट खोकर 198 रन बनाकर मैच 7 विकेट से जीत लिया। पाकुड़ की ओर से बल्लेबाज सोबर शेख 88 रन एवम अर्जुन गोशवामी ने 50 रन बनाया। मैच के अंपायर मो उजैर तथा अजमल हुसैन थे। जबकि स्कोरिंग दीपक कुमार एवं सुभम मेहता ने किया। मैच ऑब्जर्बर डलिया राव थे। मौके पर रामगढ़ क्रिकेट एसोसिएशन के सचिव अरुण कुमार राय समेत कई लोग उपस्थित थे। मुख्य अतिथि रामगढ़ जिला फुटबॉल एसोसिएशन के महासचिव मोहम्मद मुस्तफा आजाद, रामगढ़ क्रिकेट एसोसिएशन के सचिव अरुण कुमार राय, मैच ऑब्जर्वर डलिया राव एवं अन्य लोगों ने प्लेयर ऑफ द मैच का कैश एवं ट्रॉफी सोबर शेख पाकुड़ को भेंट की ।

जन समुदाय को मलेरिया से सुरक्षा व बचाव के प्रति जागरूक करना जरूरी : डॉ महालक्ष्मी

रामगढ़। सिविल सर्जन कार्यालय के सभागार में मंगलवार को विश्व मलेरिया दिवस के आयोजन को लेकर एक दिवसीय कार्यशाला का आयोजन किया गया। कार्यशाला की अध्यक्षता सीएस डॉ महालक्ष्मी प्रसाद ने किया। मौके पर सीएस ने कहा कि 25 अप्रैल को विश्व मलेरिया दिवस मनाया जाता है। इस कार्यक्रम को रामगढ़ जिला में भी मनाया जाएगा। इस कार्यक्रम का उद्देश्य जन समुदाय को मलेरिया से सुरक्षा व बचाव के प्रति जागरूक करने व बेहतर स्वास्थ्य के लिए उनका व्यवहार परिर्वतन करना है। इस वर्ष डब्लूएमडी की थीम स्वास्थ्य समानता, लैंगिंग समानता व मानव अधिकार है। कहा कि सोते समय मच्छरदानी का समुचित प्रयोग व घर के आसपास साफ-सफाई, जल जमाव से बचने, सभी सरकारी अस्पतालों में स्वास्थ्य कार्यकताओं के पास मलेरिया की जांच व उपचार के लिए उपलब्ध निःशुल्क व्यवस्था का लाभ उठाने संबंधी जन जागरूकता करना है।

जिला तैलिक समाज ने दानवीर भामाशाह की जयंती मनाई

भामाशाह ने अपनी संपत्ति महाराणा प्रताप को दान में देकर उनकी मदद की : प्रोफेसर सोमर

नवीन मेल संवाददाता। हजारीबाग जिला तैलिक समाज द्वारा मंगलवार को अध्यक्ष राजेंद्र प्रसाद की अध्यक्षता में इंद्रलोक टावर में दानवीर भामाशाह की जयंती मनाई गई। मंच संचालन जिला महासचिव ओरिया निवासी नारायण साव ने किया। कार्यक्रम की शुरूआत अध्यक्ष द्वारा दानवीर भामाशाह की तस्वीर पर माल्यार्पण कर किया गया। इसके बाद समाजद के प्रबुद्ध व गणमान्य लोग भी माल्यार्पण कर उनके जीवनी पर प्रकाश डाला। प्रोफेसर सोमर साहू ने हल्दी घाटी की उस लड़ाई पर विस्तार से बताकर लोगों को बताया कि किस तरह दानवीर भामाशाह ने अपनी सारी संपत्ति महाराणा प्रताप को दान में देकर उनकी मदद की और इतिहास के पन्नों में उनका नाम स्वर्ण अक्षरों में लिखा गया। उनके जीवनी पर अध्यक्ष राजेंद्र प्रसाद ने बताया कि दानवीर भामाशाह का जन्म राजस्थान के मेवाड़ राज्य में वर्तमान पाली जिले के सादड़ी गांव में 23 अप्रैल 1547 को ओसवाल में हुआ। उनके पिता का नाम भारमल था जो रणथम्भौर के किलेदार थे। बाल्यकाल से मेवाड़ के राजा महाराणा प्रताप के मित्र, सहयोगी और विश्वासपात्र सलाहकार थे। अपरिग्रह को जीवन का मूलमन्त्र मानकर संग्रहण की प्रवृत्ति से दूर रहने की चेतना जगाने में आप सदैव अग्रणी रहे।

एक नजर

कलशयात्रा के साथ चार दिवसीय रामनवमी मेला व यज्ञ महोत्सव प्रारंभ

कोलेबिरा। प्रखंड क्षेत्र के बरसलोया में नवयुवक संघ बरसलोया के तत्वाधान में ग्राम बरसलोया स्थित राम जानकी मंदिर प्रांगण में चार दिवसीय रामनवमी मेला एवं अखंड यज्ञ महोत्सव का आयोजन 23 अप्रैल से किया गया है।कार्यक्रम के तहत मंगलवार को भव्य कलश यात्रा निकाली गई।कलश यात्रा बरसलोया स्थित जगन्नाथ मंदिर प्रांगण से प्रारंभ हुई ।इसमें लगभग 501 व्रती युवती और महिलाओं ने सिर में कलश लेकर बरसलोया नीचे ब्राहमण टोली,बस्ती,बाजार देवी गुड़ी मंदिर,आमटोली होते हुए केतुंगा धाम नदी पहुंची जहां वैदिक मंत्रोचार के साथ पुरोहित पंडित पवन शर्मा, लखेश्वर पंडा, बंशीधर पंडा और दीलीप पंडा के द्वारा विधिवत पूजन कर कलश में जल भरा गया तत्पश्चात कलश यात्रा पुनः नदी से प्रारंभ होकर राम-जानकी मंदिर प्रांगण पहुंची।जहां यज्ञशाला में कलश स्थापना की गई।

बीएलओ ने मतदाताओं के बीच मतदाता मार्गदर्शिका बुकलेट का किया वितरण

कोडरमा। लोकसभा चुनाव को लेकर स्वीप कोषांग के माध्यम से जिले के प्रखंडों में मतदाता जागरूकता कार्यक्रम आयोजित कर मतदाताओं को नैतिक मतदान करने के लिए प्रेरित करना जारी है। मतदाता जागरूकता अभियान अंतर्गत सोमवार को कम मतदान वाले क्षेत्रों में मतदाता जागरूकता कार्यक्रम आयोजन किया गया। बीएलओ ने मतदाताओं को नैतिक मतदान करने के लिए प्रेरित किया। बूथ लेवल अधिकारी ने मतदाताओं के बीच मतदाता मार्गदर्शिका बुकलेट का वितरण किया। इसके माध्यम से मतदाता मतदान करने की प्रक्रिया, सी-विजिल एप्प, निर्वाचन से संबंधित टोल फ्री नं 1950, वोटर हेल्पलाइन एप्प, ईवीएम वीवीपैट आदि की जानकारी प्राप्त कर सकते हैं। इसके साथ जिले के शहरी क्षेत्रों में मतदाता पंजीकरण महाअभियान अंतर्गत गठित स्वीप टीमों ने घर-घर जाकर मतदाताओं से चुनाव संबंधित प्रश्न पूछे और इपिक कार्ड चेक किया गया।

डीसी ने मतदाता जागरुकता एलइडी वैन को किया रवाना

कोडरमा। लोकसभा चुनाव को लेकर जिले में मतदान प्रतिशत बढ़ाने व्यापक जन जागरूकता को लेकर सोमवार को समाहरणालय परिसर से जिला निर्वाचन पदाधिका सह डीसी मेघा भारद्वाज ने एलईडी वैन को हरी झंडी दिखाकर रवाना किया। इस दौरान जिला निर्वाचन पदाधिकारी ने कहा कि जिले में लोकसभा चुनाव को लेकर तैयारी सुनिश्चित की जा रही है। साथ ही मतदाताओं को जागरुक भी किया जा रहा है। इसी कड़ी में डिजिटल वैन को रवाना किया गया है, जो गांव, कस्बों, टोलों में जाकर लोगों को मतदान और चुनावी प्रक्रिया के संबंध में जागरूक करेगा। खासकर वैसे बूथों में जहां पूर्व में मतदान प्रतिशत कम रहा है। इस दौरान आमजनों को मतदान तिथि 20 मई को मतदान करने के लिए प्रोत्साहित किया जाएगा। वाहन में लगे वर्चुअल रियलिटी के माध्यम से मतदाताओं को जागरूक किया जाएगा।

महिला व पुरुष हॉकी चैंपियनशिप का शपथ कार्यक्रम आयोजित

महिला वर्ग में गम्हार डीपा और पुरुष वर्ग में निर्मला उच्च विद्यालय की टीम बनी विजेता

नवीन मेल संवाददाता। कुरडेग
13 मई को होने वाले लोकसभा चुनाव के लिए मतदाताओं को जागरूकता करने के लिए जिला निर्वाचन पदाधिकारी सह उपायुक्त सिमडेगा के मार्गदर्शन में सिमडेगा जिला प्रशासन के द्वारा कई कार्यक्रम चलाए जा रहे है। जिसके तहत सिमडेगा जिला प्रशासन स्वीप कोषांग और हॉकी सिमडेगा के संयुक्त तत्वावधान में अर्जुन अवार्ड से सम्मान प्राप्त ओलंपियन सह विश्व कप हॉकी प्रतियोगिता में सभी पदक प्राप्त कर चुके स्व माइकल किंडो की धरती कुरडेग प्रखंड के खालीजोर विद्यालय के हॉकी मैदान में सिमडेगा जिला मतदाता जागरूकता सीनियर कुरडेग प्रखंड स्तरीय महिला एवम पुरुष हॉकी चैंपियनशिप 2024 का आयोजन सह शपथ कार्यक्रम आयोजित किया गया। प्रतियोगिता के महिला वर्ग के खेले गए फाइनल मुकाबले में गम्हार डीपा ने खालिजोर विद्यालय की टीम को पेनाल्टी शूटआउट में 4-3 से पराजित कर विजेता बनी, मैदानी खेल में दोनो ही टीम 02-02 गोल की बराबरी पर थीं। गम्हार डीपा टीम की रुपसाना केरकेट्टा को प्लेयर ऑफ द टूर्नामेंट एवं खालीजोर विद्यालय की शिल्पा तिर्की को इमर्जिग प्लेयर ऑफ द टूनामेंट चयनित कर सम्मानित किया गया, वन्हि पुरुष वर्ग का फाइनल मैच भी मैदानी खेल में निर्मला उच्च विद्यालय खालीजोर और डे बोर्डिंग कुरडेग हाई स्कूल के बीच 2-2 गोल की बराबरी पर रहा है पेनाल्टी शूटआउट में निर्मला उच्च विद्यालय की टीम 3-2 से बिजयी हुई। पुरुष वर्ग में निर्मला उच्च विद्यालय के पंकज एक्का को प्लेयर ऑफ दि टूनामेंट तथा कुरडेग डे बोर्डिंग के अमन टोप्पो को इमर्जिंग प्लेयर ऑफ दि टूनामेंट चयनित कर सम्मानित किए गया। विजेता और उपविजेता टीमों को ट्रॉफी और जर्सी सेट देकर सम्मानित किया गया।

विवेकानंद शिशु विद्या मंदिर में कन्या भारती चुनाव के लिए किया नामांकन

नवीन मेल संवाददाता। कोलेबिरा
विवेकानन्द शिशु/ विद्या मंदिर लचरागढ़ में कन्या भारती का चुनाव के लिए सभी दलों ने मंगलवार को प्रधानाचार्य के पास नामांकन पत्र दाखिल किया। कन्या भारती का नामांकन का मंगलवार को अंतिम तिथि थी। भरत दल से अध्यक्ष पद के लिए ज्ञानी कुमारी, उपाध्यक्ष में तनवी कुमारी, मंत्री में श्रुति कुमारी, सह मंत्री में वर्षा कुमारी, सेनापति में संध्या कुमारी, सह सेनापति में पूजा कुमारी। वही शिवाजी दल से अध्यक्ष में शिखा कुमारी, उपाध्यक्ष में श्वेता कुमारी,मंत्री में सौम्या कुमारी,सह मंत्री में पीहू कुमारी,सेनापति में सरस्वती कुमारी, सह सेनापति में आशना कुमारी, आरूणि दल से अध्यक्ष में प्रियंका कुमारी,उपाध्यक्ष में लक्ष्मी कुमारी, मंत्री में मेघा कुमारी, सह मंत्री में रेणु कुमारी, सेनापति में लक्ष्मी कुमारी, सह सेनापति में निशा कुमारी एकलव्य दल से अध्यक्ष में बहालेन समद, उपाध्यक्ष में रंभा कुमारी, मंत्री में पूनम कुमारी, सह मंत्री में सबिता महतो, सेनापति में पायल कुमारी, सह सेनापति में साक्षी कुमारी ने अपना नामांकन पत्र दाखिल किया। तीन मई को बैलेट पेपर के द्वारा वोट डाला जाएगा।

दिन दहाड़े घर में घुसकर लूट-पाट और मारपीट का आरोप

बरकट्ठा। थाना क्षेत्र के ग्राम कोनहारा कला में घर में घुसकर लूट-पाट, छेड़छाड़ और मारपीट का मामला प्रकाश में आया है। इस बाबत पीड़िता नितू कुमारी पिता मोहन प्रजापति ने बरकट्ठा थाना में आवेदन देकर न्याय की गुहार लगाई है। लिखित आवेदन में बताया कि गांव के ही दबंग मनोज सोनी, मनोज सोनी की पत्नी, पुत्र चंदन सोनी और पुत्री राखी कुमारी ने मंगलवार को 9:30 बजे के करीब मेरे घर में घुसकर लूट-पाट किया, अलमारी में रखे सामान को तोड़ दिया साथ ही घरेलू सामान को रोड़ पर फेंक दिया।घर पर लदे अल्बेस्टर को दबंगों ने तोड़ दिया। वहीं घर में शादी के लिए रखे दो लाख पैंसठ हजार रुपए और जेवरात भी लूट कर चले गए। साथ ही नाबालिग पीड़िता ने चंदन सोनी पर छेड़छाड़ का आरोप लगाई है। वहीं समाचार लिखे जाने तक पुलिस घटना स्थल पर नहीं पहुंच थी। पुलिस के शिथिल रवैए से लोगों में रोष देखा गया।

लोकसभा चुनाव की तैयारी को लेकर उपायुक्त व एसपी ने की समीक्षा बैठक

वोटर इन्फॉर्मेशन स्लिप का वितरण डोर टू डोर करने का दिया निर्देश

किसी प्रकार की प्रलोभन देने से संबंधित शिकायत दर्ज करने के लिए वोटर हेल्पलाइन नंबर 1950,सिविजील, जिला नियंत्रण का 100 नंबर पर सूचित करने की जानकारी दी।

नवीन मेल संवाददाता। सिमडेगा
उपायुक्त सिमडेगा अजय कुमार सिंह एवं पुलिस अधीक्षक सौरभ की संयुक्त अध्यक्षता में ठेठईटांगर प्रखंड सभागार में प्रखंड पदाधिकारियों, बीएलओ एवं बीएलओ सुपरवाइजर संग लोकसभा आम निर्वाचन 2024 की तैयारियों से संबंधित बैठक का आयोजन किया गया। बैठक में जिला निर्वाचन पदाधिकारी -सह- उपायुक्त ने प्रखंड के टीम द्वारा अब तक लोकसभा आम निर्वाचन 2024 की तैयारियों की समीक्षा किया। उपायुक्त ने आचार संहिता उल्लंघन एवं किसी प्रकार की प्रलोभन देने से संबंधित शिकायत दर्ज करने के लिए वोटर हेल्पलाइन नंबर 1950, सिविजील, जिला नियंत्रण का 100 नंबर पर सूचित करने की जानकारी दी। उन्होंने मतदान के पूर्व वोटर इन्फॉर्मेशन स्लिप का वितरण प्रत्येक मतदाता के डोर टू डोर जाकर वितरण सुनिश्चित करने का निर्देश दिया। वोटर इन्फॉर्मेशन स्लिप वितरण के दौरान एसडी मतदाताओं का भी मार्किंग करने की बात कहीं। साथ ही उन्होंने सभी बीएलओ से कहा कि अगर कोई मतदाता का नाम मतदाता सूची में अंकित है परंतु एपिक कार्ड नहीं है वह भारत निर्वाचन आयोग द्वारा निर्धारित 12 प्रकार की पहचान पत्र में से कोई भी एक पहचान कार्ड के साथ वोटिंग कर सकता है इसकी जानकारी भी देने का निर्देश दिया। उन्होंने मतदान दिवस के दिन वोटिंग कम्पार्टमेंट पर मतदाताओं की पंक्तियां के लिए चुना से चिन्हित करने की बात कहीं। तीन पंक्ति होंगी एक महिला, दूसरा पुरुष एवं तीसरा दिव्यांग व वृद्ध की पंक्ति रहेगी। पानी पिलाने वाले व्यक्ति स्थानीय किसी व्यक्ति को रखना है। इस के साथ वोलेंटियर की मदद से मतदान समाप्ति तक पीठासीन पदाधिकारी एवं सेक्टर ऑफिसर, पुलिस ऑफिसर को सहयोग करने की बात कहीं।

वीर शहीद तेलंगा खड़िया को पुण्यतिथि के मौके पर दी गई श्रद्धांजलि

नवीन मेल संवाददाता। सिमडेगा
वीर शहीद तेलंगा खड़िया स्मारक स्थल में तेलेंगा खड़िया पुण्यतिथि के अवसर पर सरना रीति रिवाज से उनकी आत्मा की शांति के लिए पूजा अर्चना की गई। इस अवसर पर तेलंगा खड़िया स्मारक समिति के अध्यक्ष श मतियस कुल्लू ने संघर्षपूर्ण जीवन पर प्रकाश डाला एवं उनके आदर्श जीवन को आपनाने का आहवान किया।वहीं सरना समिति के अध्यक्ष हरिश्चन्द्र भगत ने उनकी जीवन पर प्रकाश डाला और कहा कि उनके 900 सौ शिष्य थे जिनके बदौलत गुमला जिला के बेन्दोरा, सिसई, कुम्हारी, बसिया, कामडारा, रामपुर महबुवांग, लचरागढ़, सिमडेगा के बीरू, बेलगढ तक कार्य क्षेत्र था वही सलाहकार फ्रांसिस कुल्लू ने कहा कि वे शोषण जुल्म अत्याचार को कभी भी बर्दास्त नहीं करते थे।खड़िया महाडोकलो महासोहोर पी कुलकान्त केरकेट्टा इसीदोर केरकेट्टा,लोकसभा खुंटी के निर्दलीय उम्मीद्वार अहलाद केरकेट्टा आदि नेताओं ने भी बिचार व्यक्त किया।

ट्रांसफार्मर जल जाने से लोगों की बढ़ी परेशानी

विभाग को सूचना देने पर भी अब नहीं हुई कार्रवाई, लोगों में आक्रोश

नवीन मेल संवाददाता। बानो
प्रखंड के प्रखंड के कोनसोदे भंडार टोली में 25 केवीए का ट्रांसफार्मर जल जाने से लोगों को काफी परेशानी का सामना करना पड़ रहा है। ग्रामीणों ने बताया कि ट्रांसफार्मर एक साल पूर्व जल गया है लेकिन अब तक विभाग के द्वारा ट्रांसफार्मर नहीं बदला गया है। उसके कारण बिजली नहीं मिल रही है.! ग्रामीणों ने बताया कि स्थानीय जनप्रतिनिधियों के अलावा बिजली विभाग के कनीय अभियंता को भी ट्रांसफार्मर जल जाने के बारे में सूचना दिया गया है लेकिन ट्रांसफार्मर नहीं बदलने कारण लोग लोगों का अंधकार में रहना पड़ रहा है। ग्रामीणों का कहना है कि गांव में लगभग एक सौ बिजली उपभोक्ता हैं। ग्रामीणों ने बताया कि ट्रांसफार्मर से भंडार टोली, तेली टोली, भालू टोली आदि टोली में बिजली सप्लाई किया जाता है !ग्रामीणों ने बताया कि 25 केवी का ट्रांसफरमर होने के कारण अक्सर लोड अधिक होने कारण ट्रांसफार्मर जल जाता है।

क्या कहते हैं ग्रामीण

गांव के दिलीप साहू ने कहा कि एक साल पूर्व ट्रांसफार्मर जल गया है जिसके कारण भंडार टोली ,तेली टोली, भालू टोली में बिजली ठप है ट्रांसफार्मर जल जाने से गांव में लोगों को अंधकार में जीना पड़ रहा है। गंगाधर साहू ने कहा कि एक साल पूर्व ट्रांसफार्मर जलने से के बारे में स्थानीय जनप्रतिनिधि व विभाग को आवेदन दिया गया है लेकिन विभाग के द्वारा कोई पहल नहीं किया जा रहा है। जिसके कारण अंधकार में रहने को विवश होना पड़ रहा है।

जलडेगा में एम्बुलेंस उपलब्ध नहीं, खाट के सहारे पहुंचाया सामुदायिक स्वास्थ्य केंद्र

एक चारपाई ने खोल दी विकास कार्यों और खोखले दावों की पोल

नवीन मेल संवाददाता। जलडेगा
प्रखंड के पतिअम्बा पंचायत अंतर्गत खरवागढ़ा गट्टीगढ़ा निवासी मोजेश होब्बो की पत्नी फूलमनी तोपनो की प्रसव पीड़ा ने प्रखंड की खोखली विकास की परिभाषा को उजागर कर दिया। दरअसल प्रसव पीड़ा के असहनीय दर्द से तड़प रही फूलमनी तोपनो को जब अस्पताल लें जाने के लिए सहिया बिनीता ने ममता वाहन से संपर्क किया तो ममता वाहन उपलब्ध नहीं होने की बात कही गई जिसके बाद 108 एम्बुलेंस से संपर्क किया गया जिसपर 2 घंटे बाद एम्बुलेंस उपलब्ध होने की बात कही गई, वहीं जब एम्बुलेंस प्रसूता को लेने गया तो जर्जर सड़क के कारण प्रसूता के घर से एक किलोमीटर दूर गड्ढे में फंस गया नतीजन प्रसव पीड़ा के दर्द से तड़प रही फूलमनी तोपनो को खाट से एक किलोमीटर दूर एम्बुलेंस तक लाया गया एवं पीड़िता के परिजनों ने जिनमें महिलाएं भी शामिल थी, हाथ में कुदाल एवं लोहे के रॉड (सबल) लेकर भारी गर्मी के बीच अथक प्रयास कर एम्बुलेंस को गड्ढे से बाहर निकाला तब जाकर महिला को जलडेगा सामुदायिक स्वास्थ्य केंद्र पहुंचाया गया, जहां महिला ने एक नवजात शिशु को जन्म दिया, जिसके बाद डॉक्टरों ने जच्चा बच्चा दोनों को बेहतर सुविधा के लिए सिमडेगा रेफर कर दिया। विदित हो की कुछ दिनों पूर्व ही लेटेमदा स्कूल टोली की महिला जवनी बागे को भी प्रसव पीड़ा के कारण खाट से आधा किलोमीटर दूर एम्बुलेंस तक लाया गया था जिससे प्रशासन के विकास के दावों पर प्रश्न खड़े हुए थे वहीं इस दूसरी घटना ने भी तमाम कागजी विकास के दावों को हवा में उड़ा दिया है।

गलत जगहों पर हो रहा है मनरेगा और 15 वें वित्त योजनाओं का चयन

एक और जहाँ 15 वें वित्त एवं मनरेगा की राशि बिना जरुरत वाली जगहों में पीसीसी निर्माण,नाली निर्माण,अच्छे खासे स्कूल के छतों की मरम्मत एवं मॉडल आंगनबाड़ी केंद्र के रंग रोगन के नाम पर लाखों रुपए का लूट मचा हुआ है वहीं दूसरी और ऐसी घटना ये हकीकत बयां कर रही है कि पंचायतों में करोड़ों रुपए खर्च करने के बाद भी गावों तक पहुँचने के लिए रोड और पीसीसी तक नहीं हैं।

बरकट्ठा लाइन होटलों के पीछे से सैकड़ों अवैध मवेशियों को पुलिस ने किया जब्त

नवीन मेल संवाददाता। बरकट्ठा
बरकट्ठा थाना क्षेत्र जीटी रोड के किनारे तीन होटल के पीछे से पुलिस ने सैकड़ों अवैध मवेशियों को जप्त किया। अवैध मवेशियों के तस्करों के द्वारा इन लाइन होटलों के पीछे मवेशियों को उतार कर पिकअप गाड़ी जीटी रोड के किनारे खड़ी कर रात होने का इंतजार करने लगे। वहीं मवेशियों के तस्कर द्वारा दिन भर मामला मैनेज करने में लगे रहे। पुलिस की इस कार्रवाई के बाद मवेशी कारोबारियों में हड़कंप मच गया है। सैकड़ों अवैध मवेशियों को कत्लगाह के लिए पश्चिम बंगाल ले जाए जा रहा था. पंद्रह घंटे बीतने पर बरकट्ठा पुलिस ने 131 गाय, 40 भैंस, गाय के बछड़े 69, भैंस का बछड़ा 22 को जप्त किया। पुलिस ने होटल संचालक राजेश सिंह, कुलदीप कुमार, कैलु कुमार तीनो ग्राम घंघरी निवासी एवं मंटू सिंह, पारस यादव ,वीरेंद्र यादव ,श्याम, बांके बिहारी, कन्हैया कुमार पर प्राथमिकी दर्ज कर जप्त जानवरों को गौशाला भेजा गया। इस मामले की कांड संख्या 74/240 धारा414/34 तहत प्राथमिकी दर्ज की गई। बरकट्ठा थाना प्रभारी राजेश कुमार भोगता से पुछे जाने पर बताया कि यह कारवाई पुलिस अधीक्षक के निर्देश पर किया गया है। किसी भी व्यक्ति की गिरफ्तारी या किसी पिकअप गाड़ी को जप्त नहीं किया गया है। घंघरी में उपस्थित लोगों ने बताया कि पिछले पंद्रह घंटे से सभी मवेशी तस्करों के द्वारा मवेशियों को चारा दे रहे थे। वहीं सौ दो सौ मीटर की दुरी पर दर्जनों पिकअप गाड़ी रात होने का इंतजार में खड़ी थी। प्रशासन के द्वारा अवैध मवेशियों के धंधे में लिप्त और पिकअप गाड़ियों को क्यों छोड़ दिया गया यह समझ से परे है। जानकारी हो कि घंघरी स्थित कुलदीप होटल, कैलु होटल एवं राजेश सिंह होटल में यह धंधा पुलिस प्रशासन के मीलीभगत से फल-फूल रहा है।

न्यूज बॉक्स

उपायुक्त सिमडेगा ने कार्मिक कोषांग के पदाधिकारी के साथ की समीक्षा बैठक

सिमडेगा। जिला निर्वाचन पदाधिकारी -सह-उपायुक्त सिमडेगा अजय कुमार सिंह की अध्यक्षता में मंगलवार लोकसभा आम निर्वाचन 2024 के निमित्त कार्मिक कोषांग की बैठक आहूत किया गया। बैठक के दौरान उपायुक्त ने द्वितीय रेंडमाइजेशन के लिए डाटाबेस की जानकारी ली। साथ ही महिला पदाधिकारी द्वारा विभिन्न कारणों से रिमूव करने हेतु प्राप्त आवेदनों पर आवश्यक कार्रवाई सुनिश्चित करने का निर्देश दिया। इसके अलावा उन्होंने कर्मियों का अच्छे से प्रशिक्षण देने की बात कही। मौके पर कार्मिक कोषांग के वरीय पदाधिकारी -सह- उप विकास आयुक्त संदीप कुमार दोराईबुरु, आपूर्ति पदाधिकारी, सहकारिता पदाधिकारी, डीआईओ सहित अन्य कर्मी गण उपस्थित थे।

अखिल भारतीय क्षत्रिय महासभा ने बाबु वीर कुंवर सिंह को किया याद

सिमडेगा। अखिल भारतीय क्षत्रिय महासभा जिला इकाई के बैनर तले मंगलवार को चिल्ड्रेन पार्क में वीर कुंवर सिंह पुण्यतिथि के मौके पर माल्यार्पण करते हुए श्रद्धांजलि अर्पित की गई। मौके पर अध्यक्ष तपेश्वर सिंह ने कहा भारत के स्वाधीनता संग्राम में वीर कुंवर सिंह का योगदान भुलाया नहीं जा सकता है। उनहोने कहा कि वृद्ध अवस्था में भी उन्होंने जिस तरह से अंग्रेजो का मुकाबला किया, वैसा उदाहरण दुर्लभ है।उन्होंने उनके बताए मार्ग पर चलने की बात कही। मौके पर वीर कुंवर सिंह को महान देशभक्त और गरीबो का हितैषी बताते हुए उनके आदर्शों को अपनाने पर जोर दिया गया। वक्ताओं ने कहा कि वीर कुंवर सिंह युवा पीढी को राष्ट्र भक्ति का नया संदेश दिया। मौके पर डीडी सिंह,रूपनारायण सिंह, अरुण सिंह जगदीश सिंह, योगेंद्र रोहिल्ला, कृष्ण सिंह, मितेश सिंह, मनोज सिंह अनुज सिंह, अंजनी सिंह, भोला सिंह, सत्या सिंह उपस्थित थे।

लोस चुनाव को लेकर बानो में हुई माता समिति की बैठक

बानो। बानो प्रखंड सभागार में माता समिति और शिक्षकों की बैठक हुई बैठक की अध्यक्षता प्रथम विकास पदाधिकारी नईमुद्दीन अंसारी ने किया। बैठक में आगामी लोकसभा चुनाव को लेकर मतदान केन्द्रों में मूलभूत सुविधाओं के बारे में जानकारी दिया गया। बैठक में मतदान कर्मियों के लिए मतदान केंद्र में भोजन हेतु चर्चा किया गया तथा माता समिति को मतदान कर्मियों के भोजन हेतु व्यवस्था करने का निर्देश दिया गया ।प्रखंड विकास पदाधिकारी ने विभिन्न अधिकारी ने बताया कि मतदान करने के लिए कारक रजिस्टर बनाए गए हैं जिसमें 89 मतदान केंद्र में मतदान केंद्र में मतदान करने के लिए भोजन उपलब्ध कराने को लेकर माता समिति निर्देश दिया क्या इस अवसर पर, बीपीओ निर्मला लिंडा ,विभिन्न विधालय विद्यालय के शिक्षक और माता समिति के सदस्य उपस्थित थे।

चैत्र पूर्णिमा का हनुमान जन्मोत्सव के मौके पर सामूहिक सत्यनारायण कथा का हुआ आयोजन

सिमडेगा। सिमडेगा थाना स्थित हनुमान मंदिर प्रांगण में मंगलवार को चैत्र पूर्णिमा सह हनुमान जन्मोत्सव के मौके पर सामूहिक सत्यनारायण कथा का आयोजन किया गया। जहां पर पुजारी सोमनाथ मिश्रा के द्वारा सभी प्रकार के धार्मिक अनुष्ठान संपन्न कराए वहीं इस मौके पर काफी संख्या में महिलाएं सामूहिक रूप से विधि विधान के साथ भगवान सत्यनारायण का कथा श्रवण किया। वही जानकारी देते हुए पुजारी ने बताया कि प्रत्येक पूर्णिमा को यहां पर सामूहिक रूप से सत्यनारायण कथा का आयोजन किया जाता है और खासकर हनुमान जन्मोत्सव के मौके पर यहां पर कई प्रकार के धार्मिक अनुष्ठान किए जाते हैं। वही शाम में सामूहिक रूप से हनुमान चालीसा पाठ का आयोजन किया गया जिसके बाद भव्य महाआरती आयोजन करने के साथ-साथ प्रसाद का वितरण किया इस मौके पर काफी संख्या में श्रद्धालुओं की भीड़ रही।

केतूंगा धाम में उत्तीर्ण मैट्रिक अभ्यर्थियों को कार्यक्रम में किया गया सम्मानित

बानो। प्रखंड स्थित सरस्वती शिशु विद्या मंदिर स्कूल केतूंगा धाम में महावीर जयंती के सुअवसर पर 2024 में मैट्रिक परीक्षा में उत्तीर्ण 21वां बैच अभ्यर्थियों को मुख्य अतिथि बानो थाना प्रभारी विकास कुमार के करकमलों से सम्मानित किया गया। इस अवसर पर विद्यार्थियों को सांस्कृतिक कार्यक्रम का आयोजन किया गया। जिसमे मैट्रिक परीक्षा में उत्तीर्ण अभ्यर्थियों का अभिनंदन करते हुए मुकुट पहनाकर सम्मानित किया गया और इंटर कालेज केतूंगा धाम में नामांकन के आशीर्वाद दिया गया। मौके पर विद्यालय प्रबंध कार्यकारिणी के सदस्य मनोज गोस्वामी, प्रदीप गोस्वामी, नए प्राचार्य सुकरा केरकेटा, एलिस शैक्षणिक संस्थान बानो के निदेशक विमल कुमार शिक्षक एवं सभी अभिभावक उपस्थित थे। इस अवसर पर मुख्य अतिथि थाना प्रभारी ने कहा शिक्षार्थी को उनके उज्जवल भविष्य की कामना करते हुए मानवता की पुजारी बनते हुए समाज के प्रहरी बनने के लिए प्रेरित किया। उन्होंने इस सुदूर गांव में बेहतर शिक्षा देने के लिए शिक्षकों की सराहना की। उन्होंने कहा प्रतिदिन पढ़ाई करें। जीवन मे आगे बढ़ने के लिए शिक्षा जरूरी है।

एक नजर

चाचा ने भतीजा की कुल्हाड़ी से मार कर की हत्या

बहरागोड़ा। बरशोल थाना क्षेत्र के खेड़ूया पंचायत अंतर्गत जयपुरा गांव में अपने वंशीय चाचा ने भतीजा रुद्र मोहन साउ (52) के सर पर कुल्हाड़ी से वार कर की हत्या. मिली जानकारी के अनुसार आपसी जमीन विवाद को लेकर कई वर्षों से दोनों परिवार के बीच कलह था. ओर जिसको लेकर कई बार ग्रामीणों द्वारा सुलझाया गया था. लेकिन मंगलवार की सुबह चाचा संजीवन साउ ने विवाद को पूणः जागृत करते हुए सर पर कुल्हाड़ी से वार कर दिया. जिसकी सूचना मिलते ही स्थानीय लोगों ने मौके पर पहुंच कर घायल को अपनी निजी वाहन द्वारा सामुदायिक स्वास्थ्य केंद्र बहरागोड़ा लाया गया।

सिंहभूम कॉलेज चांडिल में पेयजल संकट, जूझ रहे विद्यार्थी

चांडिल। ईचागढ़ विधानसभा क्षेत्र का एकमात्र डिग्री कॉलेज के विद्यार्थी भीषण जल संकट का सामना कर रहे हैं. सिंहभूम कॉलेज चांडिल के साढ़े छह हजार विद्यार्थी अध्ययन करते हैं. सभी पेयजल से जूढ रहे हैं. वर्तमान समय में कॉलेज में स्नातक प्रथम व द्वितीय सेमेस्टर की परीक्षा चल रही है. इस दौरान एक-एक दिन करीब 11 सौ परीक्षार्थी कॉलेज पहुंच रहे हैं. कॉलेज परिसर परीक्षार्थियों से भरा रहता है. ऐसे में कॉलेज में जल संकट उन्हें परेशान कर रहा है.एक तो विधानसभा क्षेत्र के दूर-दराज से परीक्षार्थी गरम हवा का झोंका झेलते हुए कॉलेज पहुंच रहे है. चिलचिलाती धूप, गर्म हवा के झोंकों के बीच कॉलेज पहुंचने के बाद उन्हें स्वच्छ पेयजल के लिए तरसना पड़ रहा है. यहां प्रधानमंत्री नरेंद्र मोदी के महत्वाकांक्षी योजना जल जीवन मिशन का लाभ विद्यार्थियों को नहीं मिल रहा है।

तालाब भरकर रात में हो रहा बहुमंजिला बिल्डिंग निर्माण

आदित्यपुर। आदित्यपुर में मुख्य मार्ग के किनारे गुपचुप तरीके से रात के अंधेरे में तालाब को भरकर बहुमंजिला बिल्डिंग का निर्माण कार्य किया जा रहा है. तालाब भरकर हो रहे बहुमंजिला बिल्डिंग निर्माण पर सुप्रीम कोर्ट के आदेश के तहत रोक लगी हुई है. इस संबंध में आरटीआई कार्यकर्ता प्रो. सुरेंद्र कुमार महतो ने स्थानीय प्रशासन पर मिलीभगत का आरोप लगाते हुए कहा है कि उक्त निर्माण पर रोक लगी है. इसके बावजूद बिल्डर रात के अंधेरे में गुपचुप तरीके से काम करवा रहे हैं. उन्होंने इसकी शिकायत पुनः झारखंड सरकार के मुख्य सचिव, कोल्हान आयुक्त और सरायकेला-खरसावां के उपायुक्त से की है.शिकायत में आरटीआई कार्यकर्ता ने कहा है कि सिटी रेसीडेंसी प्राइवेट लिमिटेड के प्रोपराइटर सौरभ अग्रवाल द्वारा पुनः शेरे पंजाब चौक, आदित्यपुर स्थित स्वर्णरेखा भवन के ठीक उत्तर की ओर मुख्य सड़क से सटे लोकनाथ कॉम्प्लेक्स बिल्डिंग ओर सुमन टावर के बीचो-बीच तालाब की भूमि को भरकर बिल्डिंग का निर्माण करवा रहे हैं।

कोडरमा लोकसभा में चल रही है लाल लहर : राजकुमार यादव

गावां प्रखंड के कई गांवो में भाकपा माले ने चलाया सघन जनसंपर्क अभियान

मजदूर विरोधी, किसान विरोधी सरकार को उखाड़ फेंकने के लिए भाजपा को हटाने के लिए जनता व्याकुल

नवीन मेल संवाददाता। गिरिडीह
गिरिडीह गावां प्रखंड अंतर्गत अरागारो, भागलपुर, पड़रिया, बादीडीह समेत कई गांवो में भाकपा माले के द्वारा सघन जनसंपर्क अभियान चलाया गया। इसकी अध्यक्षता बिनोद राणा एंव संचालन पंसस अशोक यादव ने किया। कार्यक्रम को संबोधित करते हुए धनवार के पूर्व विधायक राजकुमार यादव ने कहा कि 01 मई 2024 को मजदूर दिवस के दिन ही छात्र नौजवानों मजदूरों एवं महागठबंधन के लोकप्रिय उम्मीदवार बिनोद सिंह नामांकन करेंगे। उन्होने कहा कि आप सभी लोग जानते हैं कि एक मई पूरी दुनिया के लिए मजदूर दिवस और हम उसी दिन किसानों के लिए, मजदूरों के लिए, छात्र नौजवानों के लिए संकल्प लेगें जो आज मजदूर विरोधी, किसान विरोधी जो कानून देश में लाया गया है उस सरकार को उखाड़ फेंकने के लिए पुरे कोडरमा लोकसभा में एक लाल लहर चल रही है। उन्होंने कहा कि तमाम महागठबंधन के लोग एंव तमाम जाति धर्म से उपर उठकर लोग इस बार जनता 2024 में बदलाव के पक्ष में मतदान करेगी। तभी हमारा देश का संविधान, लोकतंत्र बचेगा। मौके पर सकलदेव यादव, प्रदीप यादव, सुरेश यादव, रामदेव सिंह, मनोज मिस्त्री, विकास मिस्त्री, सहदेव मिस्त्री, संजय मिस्त्री, चिंतामणि यादव, पवन यादव, संजय यादव, बासदेव यादव, सिकन्दर यादव, सुधीर यादव, विकास यादव, दिलिप कुमार, रूपेश यादव, मोहन यादव, अजीत यादव, मकसूद आलम, मों सरफराज, मों जैनुल, मों सोकत, नकुल दास, जैनुल असांरी, मों मोनु, मों नवाजील, सोनु यादव समेत दर्जनों लोग मौजूद थे।

ससुराल से लौट रहा पिता सड़क दुर्घटना में घायल, रेफर

गिरिडीह। तिसरी थाना क्षेत्र के पेसराटांड़ में मंगलवार को बाईक के असंतुलित होने से बाईक चालक गंभीर रूप से घायल हो गया। घायल बाईक चालक नंदलाल यादव देवरी थाना क्षेत्र के चोलीडीह का रहने वाला बताया जा रहा है। जानकारी के अनुसार नंदलाल यादव अपनी पुत्री के होने वाले ससुराल तिसरी आया था, वापसी के क्रम में पेसराटांड़ में बाईक असंतुलित होने से सड़क किनारे स्थित बिजली के पोल में जा टकराया, जिससे उसके सिर में गम्भीर चोट आई है। जिसके बाद स्थानीय लोगों की मदद से उसे 108 एंबुलेंस से देवरी स्वास्थ्य केन्द्र ले जाया गया।

न्यूज बॉक्स

महान स्वतंत्रता सेनानी बाबू वीर कुंवर सिंह की जयंती पर कार्यक्रम आयोजित।

गिरिडीह। सरस्वती शिशु विद्या मंदिर बरगंडा में मंगलवार को महान स्वतंत्रता सेनानी बाबू वीर कुंवर सिंह की जयंती मनाई गई। प्रधानाचार्य आनंद कमल ने दीप जलाकर उनके चित्र के समक्ष श्रद्धा सुमन अर्पित किया।मौके पर रुचिता कुमारी,शगुन कुमारी, अंकिता कुमारी एवं दिवेश मिश्रा ने उनके जीवन चरित्र पर प्रकाश डाला। प्रधानाचार्य ने कहा कि देश में कुछ ऐसे विलक्षण व्यक्तित्व के होते हैं जो नियति से दो-दो हाथ करते हुए अपने जीवन को पल्लवित पुष्पित करते हैं। छापामार युद्ध शैली से उन्होंने अंग्रेजों के नाको में दम कर दिया था।उन्होंने अपने प्राण निछावर कर दिए पर अंग्रेजों के सामने घुटने नहीं टेके। आज के युवाओं को उनके जीवन से प्रेरणा लेने की जरूरत है। कार्यक्रम को सफल बनाने में दिनेश सिंह, लक्ष्मी नारायण सिंह, राजेंद्र लाल बरनवाल, रामकिशोर प्रसाद ,मनोज कुमार चौधरी, अरविंद त्रिवेदी एवं समस्त आचार्य दीदी का योगदान रहा।

गिरिडीह के कुटिया प्रांगण स्थित बालाजी मंदिर में हुआ सुंदरकांड पाठ

गिरिडीह। भगवान श्रीराम भक्त हनुमान के जन्मोत्सव के मौके पर शहर के विभिन्न हनुमान मंदिरों में भव्य रूप से वीर बजरंगबली की पूजा अर्चना की गई। इस क्रम में शहर के बड़ा चौक स्थित श्रीराम जानकी महाबीर मंदिर, कुटिया मंदिर स्थित बालाजी मंदिर, टावर चौक स्थित शिव महावीर मंदिर व हनुमान मंदिर, कोल्डीहा स्थित संकट मोचन मंदिर, धरियाडीह स्थित हनुमान मंदिर सहित शहर व ग्रामीण क्षेत्र के विभिन्न हनुमान मंदिरों में अहले सुबह से ही अनुष्ठान शुरू हो गया था। इधर शहर के कुटिया मंदिर स्थित बालाजी मंदिर में श्री महावीर कुटिया सेवा समिति के द्वारा अनुष्ठान के साथ ही संगीतमय सामूहिक सुंदरकांड पाठ का आयोजन किया गया। जिसमें काफी संख्या में भक्त शामिल हुए सुनील केडिया के साथ सुंदरकांड पाठ किया। वहीं दोपहर को बालाजी महाराज की रसोई का भी आयोजन किया गया। जिसमें भक्तों ने शामिल होकर प्रसाद ग्रहण किया। अनुष्ठान को सफल बनाने में समिति के अध्यक्ष राजेश जालान, नीलकमल भारतिया, रोहित जालान सहित अन्य सदस्यों का सराहनीय योगदान रहा।

पृथ्वी दिवस पर डी पी एस के छात्रों ने धरी अलग अलग वेशभूषा, समझाया ग्लोबल वार्मिंग का खतरा

गिरिडीह। जलवायु परिवर्तन के कारण होते नुकसान के बीच पृथ्वी दिवस को इस बार भी कई प्रेरित करने वाले संदेश के साथ मनाया गया। लेकिन गिरिडीह के दिल्ली पब्लिक स्कूल में हुए कार्यक्रम के दौरान छात्रों की टोली ने वेशभूषा धारण किया। उसका सीधा मतलब लोगों से पृथ्वी को सुरक्षित करने का था। स्कूल के चैयरमेन ऋषि सलूजा और प्राचार्य सोनी तिवारी के नेत्तृव में छात्रों की टोली में कोई पौधा बना, तो किसी ने पृथ्वी का ही रुप धरा था। इस दौरान स्कूल प्रबंधन ने कई प्रतियोगिता आयोजित किया। जिसमें स्पीच, पोस्टर, स्लोगन समेत अन्य प्रतियोगिता शामिल था। मौके पर छात्रों ने स्पीच के जरिए ही लोगों को बताया कि ग्लोबल वार्मिंग के कारण ही कई परेशानी से लोगों को गुजरना पड़ रहा है। इस दौरान ग्लोबल वार्मिंग के कारण हो रहे नुकसान को नर्सरी के छात्रों ने पोस्टर के जरिए ही बखूबी समझाया। नर्सरी के छात्रों की प्रतिभा देखकर स्कूल के चैयरमेन और प्राचार्य ने जमकर सराहना की। और कहा कि पृथ्वी वर्तमान समय कई परेशानियों से गुजर रहा है। जिसे सुरक्षित करने की जिम्मेवारी सबों पर है।

नाबालिग को भगा ले जाने के मुख्य आरोपी सहित दो को भेजा जेल

दूसरे समुदाय की नाबालिग लड़की को भगाने का है आरोप

नवीन मेल संवाददाता। गिरिडीह
गिरिडीह जिले की तिसरी पुलिस ने शादी का प्रलोभन देकर दूसरे समुदाय की नाबालिग को भगा ले जाने के मुख्य आरोपी आफताब अंसारी समेत दो आरोपी को गिरफ्तार कर मंगलवार को जेल भेज दिया। वहीं नाबालिग को धारा 144 के बयान के लिए गिरिडीह कोर्ट भेजा गया है। तिसरी पुलिस ने तकनीकी सहारा लेकर अपहरण की गई नाबालिग को गुप्त सूचना के आधार पर बंगाल के कोलकाता से बरामद किया। इस दौरान कोलकाता पुलिस के सहयोग से नाबालिग के अपहरण के आरोपी आफताब अंसारी को भी कोलकाता से गिरफ्तार किया। साथ ही आफताब का सहयोग करने के आरोप में तिसरी पुलिस उसके साथी निशार अंसारी को भी उसके घर से दबोचने में सफल रही। बताया जाता है कि आफताब का सहयोग उसके दो साथी ने किया था, जिसमें एक तिसरी के पपीलो गांव निवासी निशार अंसारी के अलावा गांवा के एक और आरोपी एजाज अंसारी शामिल है।

गांडेय प्रखंड के गिरनियां मोड़ में इंडिया गठबंधन की बैठक आयोजित हुई

कोडरमा लोकसभा और गांडेय उपचुनाव में जीत के लिए इंडिया गठबंधन झोंकेगी पूरी ताकत

नवीन मेल संवाददाता। गिरिडीह
गांडेय प्रखंड के गिरनियां मोड़ पर मंगलवार को इंडिया गठबंधन की प्रखंड स्तरीय नेताओं की एक बैठक की गई। बैठक की अध्यक्षता माले नेता राजेश यादव ने किया। जबकि संचालन कांग्रेस के प्रखंड अध्यक्ष सह मुखिया अकबर अंसारी ने किया।आयोजित बैठक में आगामी कोडरमा लोकसभा क्षेत्र के इंडिया गठबंधन के प्रत्याशी विनोद सिंह के आगामी 25 अप्रैल को गांडेय प्रखंड क्षेत्र के दौरा कार्यक्रम को सफल करने की रणनीति पर विचार विमर्श किया गया।झामुमो नेता भैरव प्रसाद वर्मा ने बैठक को संबोधित करते हुए कहा कि इंडिया गठबंधन के प्रत्याशी श्री सिंह के गांडेय दौरे को सफल करने में भरपूर सहयोग करने की बात कही। वहीं बैठक में मौजूद झामुमो नेता दशरथ किस्कू, ध्रुवदेव पंडित, नंदकिशोर किस्कू सहित माले नेता मेहताब अली मिर्जा, श्याम किशोर हांसदा, राजू पासवान, सुकर बास्की आदि ने भी अपने अपने विचार रखे। इस बाबत माले नेता श्री यादव ने बताया कि कोडरमा लोकसभा तथा गांडेय विधानसभा के उपचुनाव में इंडिया गठबंधन प्रत्याशी क्रमशः विनोद सिंह तथा कल्पना सोरेन को जिताने के लिए गठबंधन के सभी सहयोगी दल कटिबद्ध है।

जिला बार एसोसिएशन चुनाव में 28 उम्मीदवारों का नामांकन रद्द

जमशेदपुर। जमशेदपुर जिला बार एसोसिएशन की चुनाव कमिटी ने मंगलवार को स्क्रुटनी के बाद उम्मीदवारों की लिस्ट जारी कर दी है. हालांकि, स्क्रुटनी के दौरान कुल 28 उम्मीदवारों का नामांकन रद्द कर दिया गया है वहीं 64 उम्मीदवारों की लिस्ट जारी कर दी गई है. इधर, जिन उम्मीदवारों का नामांकन रद्द किया गया है उनमें काफी रोष देखा जा रहा है. जनरल सेक्रेटरी पद के लिए नामांकन रद्द किए जाने से अधिवक्ता अनिल कुमार तिवारी ने आक्रोश प्रकट करते हुए कहा कि चुनाव कमिटी द्वारा कई उम्मीदवारों का नाम हटा दिया गया है जिसमे पिछली कमिटी 2016-18 के प्रेसिडेंट रहे रतींद्र नाथ दास और पूर्व कोषाध्यक्ष राजीव सैनी का भी नाम नही है।

नैतिक मतदान एवं निर्वाचन संबंधी जागरूकता संदेश के उद्देश्य से डुमरी में बैठक संपन्न

लोकतंत्र के महापर्व में सकारात्मक भागीदारी सुनिश्चित करने की अपील

नवीन मेल संवाददाता। गिरिडीह
गिरिडीह लोकसभा निर्वाचन-2024 में मतदाता भागीदारी बढ़ाने, नैतिक मतदान एवं निर्वाचन संबंधी जागरूकता संदेश जन-जन तक पहुंचाने के उद्देश्य से डुमरी अनुमंडल कार्यालय में अनुमंडल पदाधिकारी की अध्यक्षता में विभिन्न क्रियाकलापों का सम्पादन करने, मतदान केद्रों पर सुनिश्चित न्यूनतम सुविधा बहाल करने हेतु आवश्यक तैयारियों हेतु डुमरी प्रखण्ड के सभी जन वितरण प्रणाली के दुकानदारों के साथ एक बैठक का मंगलवार को आयोजन किया गया। जिसमें मुख्य रूप से प्रखण्ड विकास पदा० डुमरी, अंचल अधिकारी डुमरी, प्रखण्ड आपूर्ति पदा० डुमरी तथा सभी जन वितरण प्रणाली के दुकानदार उपस्थित रहे। बैठक में अनुमंडल पदाधिकारी ने सभी को लोकतंत्र के इस महापर्व में भाग लेने और अपनी सकारात्मक भागीदारी सुनिश्चित करने की अपील की। इस दौरान उन्होंने सभी को मतदान के महत्व, निर्वाचन प्रणाली, वोटर हेल्पलाइन ऐप, 1950, सी विजिल ऐप, सुविधा ऐप, सक्षम ऐप समेत निर्वाचन समेत अन्य महत्वपूर्ण जानकारी साझा किया गया। इस दौरान वहां के मतदाताओं को मतदान हेतु जागरूक व प्रोत्साहित किया गया। जहां मतदाताओं के बीच मतदाता प्रतिज्ञा शपथ पाठ कराया गया।

कलश यात्रा के साथ रुद्र महायज्ञ सह नंदी बाबा प्राण प्रतिष्ठा प्रारंभ

गिरिडीह। तिसरी प्रखंड के लक्ष्मीपुर में मंगलवार को कलश यात्रा के साथ ही 11 दिवसीय श्री श्री 1008 रुद्र महायज्ञ सह नंदी बाबा प्राण प्रतिष्ठा की शुरूआत हो चुकी है। इसी को लेकर 651 महिला व युवतियों के साथ कलश यात्रा निकाली गई। जिसमें गाजे - बाजे के साथ महिला व युवतियों ने मंदिर से माथे पर कलश लेकर सकरी नदी के तट पर पहुंची जहां पंडितों द्वारा विधिवत पूजा - अर्चना के पश्चात कलशों में जल भरा गया।जिसके बाद यह यात्रा लक्ष्मीपुर से पूणार्डीह, मंझलाडीह होते हुए वापस मंदिर प्रांगण पहुंचकर समाप्त हुई।इस दौरान यज्ञ कमिटी के अध्यक्ष मंटू शर्मा ने बताया कि श्री श्री 1008 रुद्र महायज्ञ सह नंदी बाबा प्राण प्रतिष्ठा को लेकर 11 दिवसीय पूजन कार्यक्रम का आयोजन किया जायेगा। जिसमें लक्ष्मीपुर, पूणार्डीह और मंझलाडीह गांव के लोग इस महायज्ञ को संपन्न कराने में लगे हुए हैं। यज्ञाचार्य श्री विजय पांडे जी द्वारा प्रतिदिन दैनिक पूजन व वृन्दावन की कथावाचिका कृष्णेहा दामोदर द्वारा रात्रि में कथा के साथ झांकी कार्यक्रम का आयोजन भी किया जायेगा वहीं अंतिम दिन पूणार्हुति व भंडारे के साथ यज्ञ का समापन हो जायेगा।

कार्यपालक अभियंता का कार्यालय
जल पथ प्रमंडल सं0-2 हजारीबाग
Email Id- eewwdchak2-cer-jhr@nic.in

शुद्धि-पत्र

इस कार्यालय द्वारा आमंत्रित निविदा सं0–01/2024–25, PR NO.- 323726 के कम सं0– 03 एवं 06 में उल्लेखित कार्य में किसी निविदादाता द्वारा भाग नही लेने के फलस्वरुप उक्त कार्यों को रद्द किया जाता है।

कार्यपालक अभियंता
जलपथ प्रमंडल सं0–2, हजारीबाग
PR 324043 Water Resource (24-25)_D

मनरेगा में बगैर डोभा निर्माण के लगभग 70 प्रतिशत राशि की हुई निकासी

मामला तिसरी प्रखंड के मनसाडीह पंचायत का

बोर्ड तोड़ योजना, ज्यादातर स्थल पर योजना का बोर्ड टुटा हुआ ही मिलता है

मनरेगा में जिस प्रकार से कार्य किया जाता है यह बात किसी से भी छुपी हुई नहीं है। गौर करने वाली बात यह है कि कार्यस्थल पर लगाए गए ज्यादातर बोर्ड टूटे हुए पाए जाते हैं। वैसे तो मनरेगाकर्मियों के पास इसका एक अच्छा बहाना तैयार है कि मवेशियों द्वारा बोर्ड तोड़ दिया जाता है लेकिन इसमें भी गड़बडझाले की बू आती है। जानकारों का कहना है कि निर्माण कार्य के स्थान पर लगाए गए योजना बोर्ड से कहीं भांडा न फुट जाए इसलिए योजना बोर्ड को तोड़ दिया जाता है।अब भला इसमें कितनी सच्चाई है यह तो जांच का विषय है बरहाल पदाधिकारीयों के उदासीन रवैये से मजदूरों के लिए चलाई जा रही मनरेगा योजना में लूट और भ्रष्टाचार बदस्तूर जारी है। लिहाजा विभाग को भी इसपर ध्यान देने की दरकार है। इस संबंध में मनरेगा बीपीओ और मुखिया प्रतिनिधि से फोन पर सम्पर्क करने का प्रयास किया गया लेकिन उन्होंने फोन नहीं उठाया।

नवीन मेल संवाददाता। गिरिडीह
वैसे तो मनरेगा योजनाओं में लूट और गड़बड़झाले की बात किसी से भी छुपी हुई नहीं है। आज आलम यह है कि मनरेगा के तहत होने वाले कई कार्यों में भारी गड़बड़झाला तो कई कार्य धरातल से ही गायब हैं बावजूद इसके सरकारी राशि की निकासी और बंदरबाँट बदस्तूर जारी है। ऐसा ही एक मामला तिसरी प्रखंड के मनसाडीह पंचायत से प्रकाश में आया है। जहाँ बगैर निर्माण के लगभग 70 प्रतिशत राशि की निकासी कर ली गई है।

मनरेगा योजना वर्ष 2022-23 के तहत मनसाडीह पंचायत के टिकुलिया गांव में सीताराम सोरेन पिता कान्हू सोरेन की जमीन पर डोभा निर्माण किया जाना था लेकिन अब तक उक्त स्थान पर डोभा का निर्माण नहीं करवाया गया है। यहां तक कि सौ मीटर के दायरे में कहीं भी निर्माण कार्य नहीं करवाया गया है। बावजूद इसके 128520 ररुपए की निकासी कर ली गई है।

इतना ही नहीं उक्त स्थल पर लगे योजना बोर्ड को भी तोड़ दिया गया है ताकि कोई उसपर ध्यान न दे। अब सबसे बड़ा सवाल यह है कि जब निर्माण कार्य हुआ ही नहीं तो मजदूरों के नाम पर 128520 रुपए के भारी भरकम राशि की निकासी आखिर कैसे हुई? यदि निकासी हुई भी तो वो राशि कहां गई? बगैर विभागीय कर्मियों की संलिप्तता के ऐसा होना सम्भव नहीं है। यह सब देखकर ऐसा ही प्रतीत होता है कि मजदूरों के नाम पर बिचौलिये व सरकारी कर्मी ही मनरेगा की मलाई खा रहें हैं और सरकार को चुना लगा रहें हैं। गंभीरता से जांच हुई तो कई हैरतंगेज कारनामें सामने आयेंगे।

जिला विधिक सेवा प्राधिकार, राँची
द्वारा आयोजित
चेक अनादरण एवं विद्युत अधिनियम से संबंधित विशेष लोक अदालत

झारखण्ड राज्य विधिक सेवा प्राधिकार, रांची के निर्देश पर जिला विधिक सेवा प्राधिकार, रांची द्वारा दिनांक 21 अप्रैल, 2024 से 26 अप्रैल 2024 तक व्यवहार नयायालय, रांची के परिसर में पक्षकारों के साथ चेक अनादरण एवं विद्युत अधिनियम के मामलों पर बातचीत के लिए प्री–लोक अदालत की बैठकें आयोजित की जायेगी। इसके साथ ही चेक अनादरण एवं विद्युत अधिनियम से संबंधित विशेष लोक अदालत का आयोजन दिनांक 27.04.2024 को पूर्वाह्न 07:30 बजे से किया जायेगा।

सर्व साधारण को सूचित किया जाता है कि अधिक से अधिक संख्या में अपने मामलों को उक्त चेक अनादरण एवं विद्युत अधिनियम से संबंधित विशेष लोक अदालत में सूचीबद्ध कराकर सस्ता एवं सुलभ न्याय प्राप्त करें और इस आयोजन को सफल बनावें।

नोट :– इस संबंध में किसी भी प्रकार की विस्तृत जानकारी हेतु आप किसी भी कार्य दिवस के दिन 07.30 बजे पूर्वाह्न से कार्यावधि तक राँची, व्यवहार न्यायालय परिसर में स्थित जिला विधिक सेवा प्राधिकार के कार्यालय में उपस्थित होकर सचिव, जिला विधिक सेवा प्राधिकार राँची अथवा मोबाईल नम्बर – 9852361365, 9334941801 से सम्पर्क कर सकते हैं।

दिवाकर पांडे
न्यायायुक्त–सह–अध्यक्ष
जिला विधिक सेवा प्राधिकार, राँची।

राहुल कुमार सिन्हा
उपायुक्त–सह–उपाध्यक्ष
जिला विधिक सेवा प्राधिकार, राँची।

चंदन कुमार सिन्हा
वरीय पुलिस अधीक्षक–सह–सदस्य
जिला विधिक सेवा प्राधिकार राँची।

PR.NO.324011 Law(24-25):D

दक्षिण की पारंपरिक पार्टियां और नई शुरूआत

पहली बार राज्य में 70 वर्षों से बारी-बारी शासन में रहे द्रमुक और अन्नाद्रमुक, दोनों द्रविड़ दलों को भाजपा और सिने अभिनेता विजय द्वारा हाल ही में गठित सीमन नाम तमीझर काची पार्टी से खतरा महसूस हो रहा है। तमिलनाडु में एक ऐसा वर्ग उभरा है, जो मोदी के तीसरे कार्यकाल के पक्ष में है।तमिलनाडु के राजनीतिक दलों के भाषण और घोषणापत्रों से यही संकेत मिलता है कि पार्टियां 2026 में होने वाले विधानसभा चुनावों पर लोकसभा चुनावों की तुलना में ज्यादा जोर दे रही हैं। तमिलनाडु की ये राज्य और जिला स्तरीय पार्टियां चाहती हैं कि नरेंद्र मोदी का शासन बिल्कुल खत्म होना चाहिए। राज्य के मुख्यमंत्री एमके स्टालिन ने प्रधानमंत्री मोदी की तुलना प्रवासी पक्षियों से की है, जो चुनावी मौसम में तमिलनाडु आते हैं। विभिन्न दलों के नेता एक-दूसरे के लिए अपमानजनक शब्दों का प्रयोग कर रहे हैं। प्रधानमंत्री मोदी ने तीन सार्वजनिक रैलियों को संबोधित करते हुए कहा कि 'द्रमुक की विचारधारा राष्ट्र विरोधी है। पिछले 10 वर्षों में राजग सरकार तमिलनाडु के मछुआरों के अधिकारों की रक्षा के लिए कड़ी मेहनत कर रही है। राजग सरकार तमिलनाडु के पांच मछुआरों की जान बचाकर उन्हें भारत लाई, जिन्हें श्रीलंका की अदालत ने मृत्युदंड की सजा सुनाई थी।' उन्होंने आगे कहा कि ह्यद्रमुक के एक नेता का कहना है कि यह चुनाव मोदी को देश से बाहर भेजने के लिए है, लेकिन यह चुनाव भ्रष्टाचार, वंशवादी राजनीति और नशीले पदार्थों के खतरे को देश से बाहर भेजने के लिए द्रमुक की राष्ट्र-विरोधी विचारधारा को खत्म करने के लिए है।ह्ल यदि नेताओं के भाषणों का विश्लेषण किया जाए, तो उससे कुछ अनुमान लगाए जा सकते हैं। एक, यदि द्रमुक सभी 39 सीटें जीत जाती है, तो यह सुनिश्चित हो जाएगा कि उसके लिए 2026 का मार्ग सुरक्षित है और गठबंधन कायम रहेगा। दूसरा, यदि अन्नाद्रमुक 8-10 सीटें जीत जाती है और भाजपा गठबंधन पांच से आठ सीटें जीत जाता है, तो यह द्रमुक के खिलाफ सत्ता विरोधी रुझान को दर्शाएगा। ऐसे में स्टालिन के सामने अपनी पार्टी को एकजुट रखने की चुनौती पैदा होगी। जाहिर है, द्रमुक को तोड़ने के लिए केंद्रीय एजेंसियां भी सक्रिय हो जाएंगी।तीसरा, यदि केंद्र में तीसरी बार भाजपा सरकार बना लेती है, तो निश्चित रूप से भाजपा द्रमुक को खत्म करने के लिए वैसा ही अभियान चलाएगी, जैसा झारखंड मुक्ति मोर्चा और आप के खिलाफ चलाया। गौरतलब है कि नरेंद्र मोदी ने स्टालिन सरकार को रेत माफिया, ड्रग माफिया और तुष्टीकरण का एजेंट बताया है। वर्ष 1967 से राज्य की राजनीति पर नजर रखने के नाते इन पंक्तियों के लेखक का मानना है कि मतदाता दोनों द्रविड़ पार्टियों से निराश हैं-चाहे द्रमुक हो या अन्नाद्रमुक। वे अब एक वैकल्पिक पार्टी को आजमाना चाहते हैं। राज्य और जिला स्तरीय दलों का बढ़ना इस बात का संकेत है कि मतदाताओं में सिनेमा संस्कृति के प्रति निराशा बढ़ रही है और दक्षिण समर्थक भावनाओं का विकास हो रहा है। ऐसे में हैरानी नहीं कि लोकसभा चुनाव के बाद प्रधानमंत्री मोदी 2026 के विधानसभा चुनाव की तैयारी करेंगे और पश्चिम बंगाल एवं त्रिपुरा फॉमूर्ले पर तमिलनाडु पर कब्जा करने के लिए आक्रामक रुख अपनाएंगे। इसके लिए तमिलनाडु में बुनियादी संरचनाओं के निर्माण और आर्थिक विकास को आगे बढ़ाएंगे। नशे के कारोबार और खनन माफिया पर अंकुश लगाने के साथ वह विदेशी निवेशकों को भी इसके लिए आकर्षित कर सकते हैं। एक विदेशी कंपनी सेमी कंडक्टर के क्षेत्र में दक्षिणी राज्यों में निवेश करना चाहती थी, लेकिन सामाजिक अशांति और कानून-व्यवस्था की समस्या के कारण अचानक उसे पश्चिमी राज्यों का रुख करना पड़ा।इस बात से कोई इन्कार नहीं कर सकता कि विदेशी शक्तियां, खासकर चीन और पाकिस्तान दक्षिणी राज्यों पर ज्यादा ध्यान केंद्रित कर रही हैं। चीन ने कोलंबो में अपना खुफिया पोत तैनात किया था, लेकिन द्रमुक के 38 सांसदों ने इस मुद्दे पर संसद में हुई बहस में हिस्सा नहीं लिया। भाजपा के प्रदेश प्रमुख के अन्नामलाई ने द्रमुक सांसदों के रुख पर सवाल उठाया है। एमके स्टालिन ने अपने पिता करुणानिधि की मृत्यु के बाद पार्टी कार्यकताओं को एकजुट रखा है। उधर पलानीस्वामी ने भी कार्यकताओं को अपने साथ जोड़कर अपना अधिकार बरकरार रखा है। मगर अन्नाद्रमुक लोकसभा चुनाव को लेकर ज्यादा उत्सुक नहीं है, वह 2026 के चुनाव के लिए खुद को तैयार कर रही है। मगर द्रमुक के लिए यह प्रतिष्ठा की लड़ाई है।

इन दिनों

नक्सल विरोधी कार्रवाई पर हमदर्दी भरा दृष्टिकोण क्यों?

डॉ. रमेश ठाकुर

छत्तीसगढ़ के कांकेर में पिछले सप्ताह केंद्रीय सुरक्षाकर्मियों ने एक ऑपरेशन के तहत बड़ी संख्या में नक्सलियों को मार गिराया। सूचनाएं थी कि नक्सली चुनाव में गड़बड़ी करने वाले थे। उनका निशाना पोलिंग बूथ थे। उनके पास से बड़ी मात्रा में हथियार और गोला बारूद बरामद हुआ। नक्सलियों पर इस कार्रवाई को लेकर एक दफा फिर कांग्रेस ने प्रमाणिकता पर सवाल उठाए हैं। वाजिब सवाल ये है कि आखिर चुनाव के बीच नक्सल और सुरक्षाबलों के बीच चले इस संघर्ष को राजनीतिक रंग देने में किसका भला होगा? भूपेश बघेल तो मुठभेड़ को फर्जी भी बता रहे हैं। वहीं, कांग्रेस प्रवक्ता सुप्रिया श्रीनेत ने भी बिना सोचे समझे नक्सलियों से हमदर्दी जताई। हालांकि, विरोध होने पर अब दोनों अपने बयानों को लेकर लीपापोती करने में लगे हैं। कुछ विपक्षी नेताओं ने इससे पूर्व भी नक्सलियों को शहीद बताकर उनके प्रति हमदर्दी जताई थी। यह तो जगजाहिर है ही कि कांग्रेस नक्सल आंदोलन के हिंसावादी रवैये की प्रति शुरू से नरम रही है। जबकि, कायदे से देखें तो नक्सलियों ने उनके भी कई नेताओं को मौत के घाट उतारा है। बहरहाल, कांकेर मुठभेड़ को लेकर कांग्रेस और सत्तारूढ़ पार्टी के बीच जमकर वाकयुद्ध जारी है। पर, नक्सलवाद की समस्या चुनाव तक ही सीमित नहीं रहने वाली? क्योंकि देश विगत 70 वर्षों से नक्सल आतंकवाद झेलता आया है। अब समय की मांग है कि इसे जड़ से खत्म किया जाए। केंद्र की योजना फिलहाल इसी ओर अग्रसर भी है। अभी तक हजारों नक्सली मारे गए हैं जिनमें बड़ी संख्या में हमारे जवान भी शहीद हुए हैं। इसलिए इस समस्या को राजनीतिक चश्मे से देखने कतई औचित्य नहीं? इस समस्या को जड़ से मिटाने की राष्ट्रीय नीति के प्रति सभी को एक समान विचार रखना चाहिए। केंद्र सरकार ने गत दस वर्षों में नक्सल उन्मूलन की नीति पर एक निरंतरता बनाया हुआ है जिसके बेहतरीन परिणाम भी मिले हैं। आंकड़ों पर गौर करें तो 2004-14 के यूपीए के दस सालों के नक्सली हमलों या मुठभेड़ों में 1,750 सुरक्षा बलों के जवानों की शहादत हुई थी, लेकिन 2014-23 में करीब 72 फीसदी तक कमी आई। इस दौरान 485 सुरक्षाबलों के जवानों की जान गई। इसी अवधि में नागरिकों की मौत की संख्या भी 68 प्रतिशत घटकर 4,285 से 1,383 हुई। कांग्रेस सरकार अपने वक्त में ये तय नहीं कर पाई थी कि वह आर्म्ड वाम विद्रोह के खिलाफ केंद्रीय नीति किस तरह की रखे। कांग्रेस के नेताओं में इस पर एकमत था ही नहीं। प्रधानमंत्री के रूप में मनमोहन सिंह उच्चस्तरीय सुरक्षा सम्मेलनों में तो यह कहते रहे कि नक्सलवाद देश के लिए खतरा है। पर, गृहमंत्री के रूप में चिदंबरम ने सशस्त्र विद्रोह के प्रति कोई आक्रामक नीति कभी बनाई ही नहीं? मध्य प्रदेश के मुख्यमंत्री रहे दिग्विजय सिंह ने नक्सलवाद के मूल कारणों को ढूंढने के अपने सिद्धांत बना लिए और उसी की वकालत करते रहे। सन 2009 में यूपीए सरकार ने ऑपरेशन 'ग्रीन हंट' शुरू किया था। तब कहा गया था कि सरकार नक्सलियों को पूरी तरह खत्म कर देगी। सीआरपीएफ को इसके लिए खास तरह के टास्क दिए गए। इस अभियान में भारतीय सेना को भी लगाया गया। लेकिन, यह ऑपरेशन सुरक्षा बलों के लिए ही काल बन गया। अप्रैल-2010 में नक्सलियों ने दंतेवाड़ा में एक ही दिन 76 सीआरपीएफ के जवानों की हत्या कर दी। घरेलू मोर्चे पर यह ऑपरेशन 'ब्लूस्टार' के बाद सुरक्षाबलों की सबसे ज्यादा मौतों की यह घटना बन गई। यूपीए में तीन-तीन गृह मंत्री बनाए गए, शिवराज पाटिल, चिदंबरम और सुशील शिंदे। नक्सलवाद को लेकर तीनों की अपनी अलग-अलग राय थी। यूपीए सरकार में ही हिंसक नक्सलियों को गुमराह और नेक इरादे वाले लोगों के रूप में वर्णन किया गया। यूपीए सरकार ने ही मलकानगिरी के कलेक्टर विनील कृष्णा के बदले में आठ माओवादियों को रिहा किया। उसी दौरान माओवादी समर्थकों का एक पढ़ा लिखा वर्ग भी तैयार हुआ, जिन्हें आज अर्बन नक्सली कहा जाता है। फिलहाल केंद्र सरकार अब ये दावा करती है कि उसने हिंसक वाम आंदोलन और उग्रवाद खिलाफ जोरदार अभियान छेड़ा है। नक्सल वामपंथी उग्रवाद को किसी भी तरह की रियायत नहीं दी जाएगी। 2015 में मोदी सरकार ने आतंकवाद और उग्रवाद के खिलाफ 'राष्ट्रीय नीति और कार्ययोजना' शुरू की थी, जिसमें हिंसा के प्रति 'जीरो टॉलरेंस' की बात कही गई थी। सरकार ने उसी समय से किसी भी तरह की हिंसा से निपटने के लिए पुलिस और सुरक्षाबलों का आधुनिकीकरण करना शुरू कर दिया। प्रशिक्षण के लिए विशेष तौर पर फंड जारी किए। इसके साथ ही सरकार ने हिंसा प्रभावित राज्यों की सहायता के लिए विशेष बुनियादी ढांचे को मजबूत करने की योजना पर काम शुरू किया। सुरक्षा जरूरतों में आने वाले खर्चों के लिए अलग से धनराशि जारी की। इतना ही नहीं इस पूरे काम की निगरानी करने के लिए सरकार ने अपने दूसरे कार्यकाल में अमित शाह के नेतृत्व में गृह मंत्रालय में एक अलग डिवीजन बनाया। इसे वामपंथी उग्रवाद प्रभाग का नाम दिया गया। वामपंथी उग्रवादियों का मुकाबला करने और राज्य पुलिस बलों की क्षमता को बढ़ाने के लिए राज्यों में इंडिया रिजर्व बटालियन का भी गठन किया गया। लगातार ऑपरेशन से माओवादियों और नक्सलियों के पांव उखड़ गए हैं। हिंसा और अपराधों के आकड़े में लगातार कमी आई है। वर्ष 2014 से 2023 के बीच में वामपंथी उग्रवाद से संबंधित हिंसा में 52 फीसदी से अधिक की कमी आई है। इस तरह कुल मौतों में भी 69 फीसदी की कमी आई है। सुरक्षाबलों के हताहतों की संख्या इस समय काफी कम है। यह एक बड़ी उपलब्धि है। ये तभी संभव हुआ जब केंद्रीय गृह मंत्रालय ने केंद्र और राज्यों के बीच एक सहयोगात्मक दृष्टिकोण का मार्ग प्रशस्त किया, जिसके चलते ही विगत वर्षों में उग्रवादी गुटों के कई सदस्य सरकार के सामने आत्मसमर्पण करने को भी मजबूर हुए। केंद्र सरकार ने कई मर्तबा वामपंथी उग्रवादियों को हिंसा छोड़ने और बातचीत करने का प्रस्ताव दिया था। उनके लिए केंद्र ने कई विकास परियोजनाएं भी शुरू करने की बात कही। इनमें वामपंथी उग्रवाद से ग्रस्त क्षेत्रों में 17,600 किलोमीटर सड़कों को मंजूरी देना। केंद्र ने राज्यों को नियमित निगरानी के लिए हेलीकॉप्टर और मानव रहित हवाई वाहन उपलब्ध करवाना। सुरक्षा इंफ्रास्ट्रक्चर को बढ़ाने के लिए स्पेशल फंड्स जारी किए।

(ये लेखक के निजी विचार हैं।)

आपकी बात

पृथ्वी ग्रह बनाम प्लास्टिक

राकेश दुबे

बीते कल यानी 22 अप्रेल को पृथ्वी दिवस था। एक पुस्तक याद आई, यह पुस्तक 1962 में राचेल कार्सन ने 'साइलेंट स्प्रिंग' नाम से लिखी जिसमें पर्यावरण को कीटनाशकों द्वारा हो रहे नुकसान की ओर ध्यान आकर्षित किया गया। कीटनाशकों की कुछ मात्रा अनाजों में आ जाती है और खाद्य श्रृंखला में दाखिल हो जाती है जिसका दुष्प्रभाव मानव जाति के अतिरिक्त अन्य पशु-पक्षियों पर भी पड़ जाता है जिसके कारण कई पक्षी प्रजातियां लुप्त हो रही थीं जिनके बिना वसंत का सौंदर्य ही समाप्त हो रहा है। पुस्तक इतनी प्रसिद्ध हुई कि बेस्ट सेलर बन गई थी। इससे अमरीका में पर्यावरण के प्रति जागरूकता बढ़ी। 1969 में जब दक्षिणी कैलिफोर्निया के तट पर खनिज तेल दुर्घटनावश गिर गया तो सेनेटर गेलोर्ड नेल्सन ने उस क्षेत्र का दौरा करके समुद्री जीवों की तबाही देखी, जो समुद्र के पानी पर तेल के फैलने के कारण हुई थी। नेल्सन ने इस मुद्दे पर जागरूकता फैलाने के लिए 'टीच इन' कार्यक्रम कॉलेजों में आयोजित किए। डेनिस हेस और अन्य आंदोलनकारियों के साथ मिल कर इस जागरूकता अभियान को राष्ट्रीय स्तर पर फैलाने का निश्चय किया गया, जिसकी शुरूआत 22 अप्रैल 1970 को राष्ट्रव्यापी स्तर पर की गई और इस दिन को पृथ्वी दिवस का नाम दिया गया। यानी पृथ्वी के स्वास्थ्य की चिंता करने का दिन। इस कार्यक्रम को भारी जनसमर्थन मिला। इससे बने दबाव के चलते ही अमरीका में 'शुद्ध वायु कानून' और 'शुद्ध जल कानून' पारित हुए। इसे वर्तमान पर्यावरण आंदोलनों की शुरूआत भी माना जाता है। धीरे-धीरे पृथ्वी दिवस को वैश्विक स्तर पर मनाया जाने लगा। इस समय तक 192 देशों में पृथ्वी दिवस मनाया जाता है, ताकि पृथ्वी के पर्यावरण को हो रही हानियों के प्रति जागरूकता फैले और हमारे रहन-सहन, उत्पादन पद्धतियां और कायदे कानून पर्यावरण मित्र विकास की दिशा में मुड़ें। सन 2000 से पृथ्वी दिवस को जलवायु परिवर्तन की दिशा में लक्षित किया गया है। जलवायु परिवर्तन वर्तमान में पर्यावरण की मुख्य समस्या बनती जा रही है। इसकी ओर ध्यान देना जरूरी हो गया है। इस वर्ष पृथ्वी दिवस का विषय वस्तु 'पृथ्वी ग्रह बनाम प्लास्टिक' रखा गया है। प्लास्टिक मिट्टी, पानी और वायु का प्रदूषक बनता जा रहा है। जमीन पर पड़े हुए प्लास्टिक से धूप के कारण अपर्दन से टूट कर सूक्ष्म कण मिट्टी में मिल जाते हैं और मिट्टी के उपजाऊपन को नष्ट करने का काम करते हैं। पानी में मिल कर मछलियों के शरीर में पहुंच कर खाद्य श्रृंखला का भाग बन कर मानव स्वास्थ्य के लिए हानिकारक बन जाते हैं। जलाए जाने पर वायु में अनेक विषैली गैसें वायुमंडल में छोड़ते हैं जिससे वैश्विक तापमान वृद्धि के साथ-साथ मानव स्वास्थ्य के लिए गंभीर खतरे पैदा हो रहे हैं। प्लास्टिक दैनिक जीवन का ऐसा भाग बन गया है कि इससे बचना बड़ी चुनौती बनता जा रहा है। प्लास्टिक का प्रयोग कम करना, पुनर्चक्रीकरण, और जो बच जाए उसको उत्तम धुआं रहित प्रज्वलन तकनीक से ताप विद्युत बनाने में प्रयोग किया जा सकता है। हालांकि इससे भी थोड़ा गैस उत्सर्जन तो होता है, किन्तु जिस तरह शहरी कचरा डंपिंग स्थलों में लगातार लगने वाली आग और गांव में खुले में जलाया जा रहा प्लास्टिक धुआं फैलता जा रहा है, उससे तो यह हजार गुणा बेहतर है। स्वीडन ने तो यूरोप के अनेक देशों से सूखा कचरा आयात करके उससे बिजली बनाने का व्यवसाय ही बना लिया है। स्वीडन के पास जो तकनीक है उसमें केवल दशमलव दो (.2) प्रतिशत ही गैस उत्सर्जन होता है। प्लास्टिक के विकल्प के रूप में पैकिंग सामग्री तैयार करना नवाचार की दूसरी चुनौती है। गांव में भी अब तो प्लास्टिक कचरे के अंबार लगते जा रहे हैं। हमारे देश भारत में कुल विद्युत उत्पादन 428 गीगावाट है, जिसमें से 71 प्रतिशत कोयले और जीवाश्म ईंधन से हो रहा है। स्वच्छ ऊर्जा उत्पादन 168.96 गीगावाट है, जिसमें से 42 गीगावाट जल विद्युत का उत्पादन है, किन्तु जल विद्युत भी जब बड़े बांधों के माध्यम से बनाई जाती है तो जलाशयों में बाढ़ से संचित जैव पदार्थ आक्सीजन रहित सडन द्वारा मीथेन गैस का उत्सर्जन करते हैं। मीथेन कार्बन डाईआक्साइड से छह गुणा ज्यादा वैश्विक तापमान वृद्धि का कारक है। इसलिए एक सीमा से ज्यादा जल विद्युत का प्रसार भी ठीक नहीं। सौर ऊर्जा एक बेहतर विकल्प के रूप में उभर रही है। भारतवर्ष में 2030 तक 500 गीगावाट स्वच्छ ऊर्जा उत्पादन का लक्ष्य रखा गया है। आशा है इसे हम प्राप्त कर सकेंगे। किन्तु बड़े ऊर्जा पार्क बना कर स्थानीय संसाधनों पर कुछ जगहों पर ज्यादा दबाव पड़ जाता है, जिससे कई समुदायों की रोजी-रोटी के संसाधन छिन जाते हैं। इसके विरुद्ध कई आवाजें उठती रहती हैं और संघर्ष खड़े हो जाते हैं। इन जायज संघर्षों का अक्सर शासन और प्रशासन स्थानीय समुदायों की कठिनाई को समझकर समाधान नहीं करते।

- भोपाल

राजनीति

परिणाम तय है इसलिए मतदान उदासीन

सुरेन्द्र चतुर्वेदी

अठारहवीं लोकसभा के पहले चरण के लिए 19 अप्रैल को मतदान हो गया। सभी 102 सीटों में से ज्यादातर में मतदान के प्रतिशत में कमी आई है। इससे यह माना जा रहा है कि मतदाताओं में चुनाव के प्रति वह उत्साह और उमंग नहीं था, जिसकी उम्मीद राजनीतिक दल विशेष रूप से भाजपा लगाए बैठी थी । तो क्या भाजपा को इससे निराश होने की जरूरत है ? या कांग्रेस सहित अन्य विपक्षी दलों को इसमें से किसी अप्रत्याशित परिणाम की उम्मीद रखनी चाहिए ? दोनों ही प्रश्नों का एक ही जवाब है, नहीं। यह सही है कि भारतीय जनता पार्टी को मोदी सरकार के कामकाज पर मतदाताओं की ओर से जोरदार समर्थन की उम्मीद थी और विपक्षी दलों को लगता था कि जनता महंगाई और बेरोजगारी के मुद्दे पर सड़क पर आ जाएगी। लेकिन ऐसा नहीं हुआ। इसका एक ही मतलब है कि मतदाता ने परिवर्तन करने से ही इनकार कर दिया। हां, अब बहस सिर्फ इस बात पर हो सकती है कि भाजपा गठबंधन 400 सीटों से पार जा पाएगा या नहीं ? जहां तक मतदाताओं में उल्लास या वोटिंग प्रतिशत गिरने का सवाल है, तो कोई भी निष्कर्ष निकालते समय हमें इस तथ्य को भी देखना होगा कि क्या किसी एक ही दल का मतदाता निष्क्रिय था? या सभी मतदाताओं को पहले से ही चुनाव परिणामों का अंदेशा है, इसलिए चुनाव में उसका उत्साह नदारद था। यह याद रखे जाने की जरूरत है कि 2014 का चुनाव परिवर्तन के नारे के साथ लड़ा गया था। भारत की जनता मनमोहन सरकार की अक्षमता के खिलाफ अपना मन बना चुकी थी, और अबकी बार मोदी सरकार व अच्छे दिन के नारे पर उसने मतदान किया था। 2019 का चुनाव भी पाकिस्तान को सबक सिखाने की मोदी सरकार की क्षमता पर हुआ। यह ऐसा चुनाव था, जिसमें भारतीय जनता पार्टी के कार्यकर्ता पीछे छूट गए थे और मतदाताओं ने मोदी को फिर से प्रधानमंत्री बनाने के लिए एकतरफा मतदान किया। की कमी साफ दिख रही है, जो पहले के दो चुनाव में देखी गई। तो क्या यह मान लिया जाना चाहिए कि देश के मतदाता को प्रधानमंत्री मोदी पर भरोसा नहीं रहा या वह कथित इंडी अलांयस के नेताओं को प्रधानमंत्री नरेन्द्र मोदी के विकल्प के रूप में देख रहा है? बहुतांश लोगों को यह प्रश्न विचित्र लग सकता है लेकिन इस प्रश्न का जवाब ही भारत के जनमानस की वास्तविक अभिव्यक्ति है।

2014 का चुनाव परिवर्तन के नारे के साथ लड़ा गया था। भारत की जनता मनमोहन सरकार की अक्षमता के खिलाफ अपना मन बना चुकी थी, व अबकी बार मोदी सरकार के नारे पर उसने मतदान किया था।

(ये लेखक के निजी विचार हैं।)

फेसबुक वॉल से

अपने पत्र हमें इमेल कर सकते हैं-article.rnmail@gmail.com

सड़कों पर कैसे थमे अराजकता

आरके सिन्हा

यकीन मानिए कि किसी देश और वहां के लोगों को जानने के लिए आपको कोई बहुत घुमक्कड़ी करने की जरूरत नहीं है। आप जिस देश के समाज को जानना चाहते हैं, उसके एयरपोर्ट से उतरने के बाद वहां की सड़कों में चल रहे यातायात को देख भर लें। आपको सब कुछ पता चल जायेगा कि वहां का समाज कितना अनुशासन प्रिय है या अराजकता में कितना यकीन करता है। राजधानी दिल्ली की सड़कों से गुजरते हुए यहां पहली बार आने वाले शख्स को इतना तो पता ही चल जाता होगा कि इधर की सड़कों पर यातायात नियमों को मानना भी लोग अपनी शान के खिलाफ समझते हैं। बेशक, राजधानी दिल्ली की सड़कों का नजारा देखकर डर लगता है। दो पहिया चलाने वाले न जाने कितने ड्राइवर दिखाई देते हैं, जिन्होंने हेलमेट नहीं पहना होता है । बात यही खत्म नहीं होती। वे बेखौफ ड्राइवर भी भरपूर मात्रा में मिल जाते हैं जो अपनी मोटर साइकिल या स्कूटी चलाते हुए लगातार मोबाइल पर बात भी कर रहे होते हैं या म्यूजिक सुन रहे होते हैं। यह बहुत साफ है कि ड्राइविंग करते समय मोबाइल फोन का उपयोग करने से दुर्घटना का खतरा भयंकर रूप से बढ़ जाता है। जिस इंसान को अपनी जान की ही चिंता नहीं होगी, वह यातायात के नियमों को क्यों मानेगा। दिल्ली पुलिस की साल 2022 की एक रिपोर्ट के अनुसार, राजधानी में सड़क दुर्घटनाओं में पैदल चलने वालों के बाद दोपहिया वाहन चालक दूसरे सबसे अधिक पीड़ित हैं। रिपोर्ट में उल्लेख किया गया है कि 2022 में 539 दोपहिया वाहन चालकों की मृत्यु हुई, जो 2021 में 459 थी। ज्यादातर मामलों में, यह दोपहिया वाहन भारी वाहनों की चपेट में आए, उसके बाद चार पहिया वाहन आए। दिल्ली में पंजीकृत दोपहिया वाहनों की भारी संख्या को देखते हुए, इन सवारों की भलाई के लिए एक सुरक्षित डिजाइन प्रणाली सुनिश्चित करना महत्वपूर्ण हो जाता है। दोपहिया वाहन चालकों की सुरक्षा को प्रभावित करने वाले सबसे महत्वपूर्ण कारकों में से एक है हेलमेट का उपयोग न करना। हालांकि हेलमेट पहनना दिल्ली में वाहन चालकों और पीछे बैठने वालों के लिए भी अनिवार्य है। दिल्ली ट्रैफिक पुलिस के आंकड़ों के अनुसार, बिना हेलमेट के गाड़ी चलाने के मामले हर साल बढ़ ही रहे हैं। इस साल 15 अप्रैल तक, पुलिस ने बिना सीट बेल्ट के गाड़ी चलाने या बिना हेलमेट के दोपहिया वाहन चलाने पर 20,822 चालकों पर जुर्माना किये हैं। 2023 में, हेलमेट नहीं पहनने पर 572,866 लोगों पर जुर्माना जारी किए गए, जो पिछले वर्ष 212,440 की तुलना में 250 फीसद अधिक है। याद रख लें कि हेलमेट पहनने का तरीका भी महत्वपूर्ण। अध्ययनों से पता चला है कि दिल्ली में हेलमेट पहनने वालों में से बहुत कम लोग इसे ठीक से बांधते हैं, जिससे दुर्घटना की स्थिति में सिर की गंभीर चोट लगने का खतरा बढ़ जाता है। कहने की जरूरत नहीं है कि ट्रैफिक नियमों का उल्लंघन करने वालों के खिलाफ सख्त कार्रवाई की जरूरत है। वे ऐसे लापरवाह लोग हैं जो अपनी जान के साथ-साथ दूसरों की जान से भी खिलवाड़ करते हैं कउन पुलिस वालों पर भी कठोर एक्शन लेना ही होगा जो यातायात नियमों को तोड़ने वालों से घूस लेते हैं और छोड़ देते हैं।

(ये लेखक के निजी विचार हैं।)

बोधि वृक्ष

मां लक्ष्मी का प्रसिद्ध तथा अनूठे मंदिर

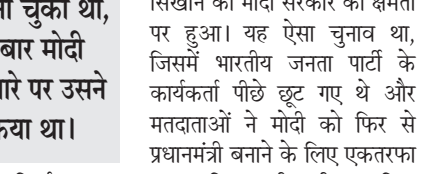

लक्ष्मी देवी मंदिर, हसन
लक्ष्मी देवी मंदिर डोड्डागड्डावली में स्थित है जो हसन जिले का एक गांव है। यह हसन से लगभग 16 किलोमीटर की दूरी पर स्थित है और बेलूर के रास्ते में है। लक्ष्मी देवी मंदिर कई सौ साल पूर्व होयसल शासन के दौरान बनाया गया था। राजा विष्णु वर्द्धन ने इस खूबसूरत मंदिर का निर्माण कराया था। इस मंदिर के चारों ओर नारियल के बागानों के साथ एक खूबसूरत झील है। आसपास की सुंदरता बस शानदार है। डोड्डागड्डावल्ली धीरे-धीरे पर्यटकों के आकर्षण का केंद्र बनता जा रहा है। इसकी बदौलत ग्रामीण प्राकृतिक वातावरण इसे अपनी चपेट में ले रहा है। **कैला देवी मंदिर, करौली**
राजस्थान के करौली में कैला देवी मंदिर, हिन्दुओं का धार्मिक मंदिर है जिसे देवी दुर्गा के 9 शक्तिपीठों में से एक माना जाता है। करौली शहर से 23 की.मी. की दूरी पर कालीसिल नदी के तट पर कैला देवी मंदिर स्थित है। कैला देवी इस मंदिर में देवी के रूप में स्थित है। हर साल लाखों लोग दर्शन करने आते हैं। देवी कैला को मानव जाति की रक्षिका और उद्धारकर्ता के रूप में माना जाता है। यह मंदिर करौली साम्राज्य के रियासत जादौन राजपूत के शासकों द्वारा बनाया गया है। **महालक्ष्मी मंदिर, मुम्बई :** मुम्बई में समुद्र किनारे स्थित यह मंदिर अत्यंत आकर्षक और लाखों लोगों की आस्था का प्रमुख केंद्र है। **(क्रमशः)**

टेक वर्ल्ड

गूगल मैप की मदद से सीएनजी पंप का पता लगाएं

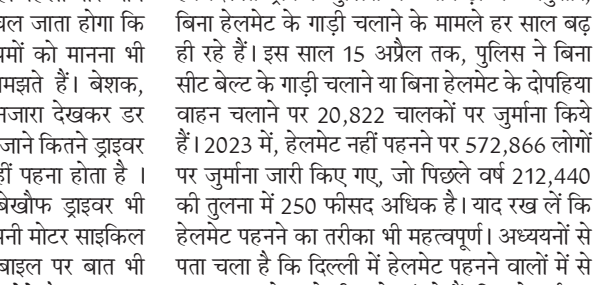

आप बिना किसी परेशानी के अपने सफर को पूरा कर सकते हैं।
5. सटीकता और अनुकूलता: गूगल मैप्स आपको सटीक जानकारी और अनुकूलता प्रदान करता है। इससे आप आसानी से अपने लक्ष्य तक पहुँच सकते हैं और इससे आपकी यात्रा का अनुभव बेहतर होता है। इस प्रक्रिया के माध्यम से गूगल मैप्स पर सीएनजी पंप की खोज करना बेहद सरल हो जाता है। यह हमें गैस स्टेशनों के स्थान की जानकारी सटीकता से प्रदान करता है और हमारे यात्रा को सुविधाजनक बनाता है। इसे उपयोग करके हम समय और ऊर्जा की बचत कर सकते हैं और साथ ही पर्यावरण को भी सहायक बना सकते हैं। समाप्ति रूप में, गूगल मैप्स के माध्यम से सीएनजी पंप की खोज करना एक उपयोगी और लाभदायक प्रक्रिया है। इससे हमारा यात्रा अनुभव सुविधाजनक और अधिक सुरक्षित होता है। इसलिए, हमें सीएनजी मैप्स का सहारा लेकर उसके माध्यम से सीएनजी पंप जैसे फेवरिट प्लेस को सेव करने का लाभ उठाना चाहिए।

(समाप्त)

स्वामी, पारिजात माइनिंग इण्डस्ट्रीज (इण्डिया) प्रा.लि. की ओर से 502, मंगलमूर्ति हाईट्स, रानी बगान, हरमू रोड, रांची से हर्षवर्द्धन बजाज द्वारा प्रकाशित एवं एस एच प्रिंटर्स प्राइवेट लिमिटेड (पूर्व में शिवासाईं पब्लिकेशन प्राइवेट लिमिटेड), नियर टेंडर बागीचा पेट्रोल पम्प, रातू, रांची-835222, झारखंड द्वारा मुद्रित। रजिस्ट्रेशन नं: BIHHIN/1999/155, प्रधान संपादक : सुरेश बजाज, संपादक : हर्षवर्द्धन बजाज, कार्यकारी संपादक : सुनील सिंह 'बादल'*, समाचार संपादक : त्रिभुवन कुमार सिन्हा, प्रेस कार्यालय : रांची रोड, रेड़मा, मेदिनीनगर (डालटनगंज) पलामू-822102, फोन नंबर : 06562-796018, रांची कार्यालय : 502बी, पांचवी मंजिल, मंगलमूर्ति हाईट्स, रानी बगान हरमू रोड, रांची-834001, फोन नंबर : 0651-3553943, ई-मेल : news.rnmail@gmail.com, article.rnmail@gmail.com (*पीआरबी अधिनियम के तहत खबरों के चयन के लिए जिम्मेवार।)

एक नजर

लाखों रुपये की शराब, बहुमूल्य धातुएं और नकदी बरामद

लखनऊ। लोकसभा चुनाव के मद्देनजर उत्तर प्रदेश में प्रवर्तन एजेंसियों और उड़नदस्तों द्वारा अवैध शराब, नकदी आदि की जब्ती पर तेजी से कार्रवाई की जा रही है। आबकारी, आयकर, पुलिस और नार्कोटिक्स विभाग के साथ अन्य प्रवर्तन एजेंसियों की ओर से एक मार्च से 22 अप्रैल 2024 तक कुल 31,898.16 लाख रुपए की शराब, ड्रग, बहुमूल्य धातुएं और नगदी बरामद किए गए हैं। इसमें 3123.56 लाख रुपए नकद धनराशि, 4279.08 लाख रुपए कीमत की शराब, 21,177.55 लाख रुपए कीमत की ड्रग, 2,161.59 लाख रुपए कीमत की बहुमूल्य धातुएं और 1,156.38 लाख रुपए कीमत की अन्य सामग्री जब्त की गई है।

इंडोनेशिया में संयुक्त राष्ट्र रेजिडेंट समन्वयक बनीं भारत की गीता सभरवाल

संयुक्त राष्ट्र। भारत की गीता सभरवाल को इंडोनेशिया में संयुक्त राष्ट्र रेजिडेंट समन्वयक बनाया गया है। संयुक्त राष्ट्र महासचिव एंटोनियो गुटेरेस ने सोमवार को सभरवाल की नियुक्ति की। सभरवाल के पास जलवायु परिवर्तन, स्थायी शांति, शासन और सामाजिक नीति का समर्थन करने वाले विकास में 30 वर्षों का अनुभव है। उन्होंने थाईलैंड में संयुक्त राष्ट्र रेजिडेंट समन्वयक और श्रीलंका में संयुक्त राष्ट्र के शांति निर्माण और विकास सलाहकार के रूप में भी काम किया है। संयुक्त राष्ट्र में शामिल होने से पहले, सभरवाल मालदीव और श्रीलंका के लिए एशिया फाउंडेशन की उप प्रतिनिधि थीं। वह भारत और वियतनाम में अंतर्राष्ट्रीय विकास के लिए यूके में गरीबी और नीति सलाहकार के रूप में भी कार्य कर चुकी हैं।

रिहर्सल परेड के दौरान हुई दुर्घटना, मृतकों में तीन महिलाएं

मलेशिया नौसेना के दो हेलीकॉप्टर आपस में टकराए, दस की मौत

एजेंसी। कुआलालंपुर

मलेशियाई नौसेना के दो हेलीकॉप्टर बीच हवा में टकरा गए। इस हादसे में तीन महिलाओं समेत 10 लोगों की मौत हो गई है। यह हादसा मंगलवार को रॉयल मलेशियाई नौसेना परेड की रिहर्सल के दौरान हुआ।

नौसेना ने बयान में पुष्टि की है कि रॉयल मलेशियाई नौसेना परेड रिहर्सल के लिए एक साथ कई हेलीकॉप्टर्स ने उड़ान भरी। इस दौरान दो हेलीकॉप्टर अचानक बहुत करीब आ गए और अनहोनी घट गई। यह हेलीकॉप्टर दुर्घटना के समय अगले महीने नौसेना की 90वीं वर्षगांठ के जश्न के लिए उत्तरी पेराक राज्य में एक नौसैनिक अड्डे पर प्रशिक्षण ले रहे थे। रॉयल

मलेशियाई नौसेना के हवाले से रिपोर्ट में कहा गया है कि मृतकों में तीन महिलाओं सहित चालक दल के सात सदस्य शामिल हैं। सभी के शव पोस्टमार्टम के लिए इपोह के राजा पेरमासुरी बैनुन अस्पताल भेजे गए हैं। पेराक पुलिस प्रमुख कामरेड दातुक सेरी मोहम्मद युसरी हसन बसरी ने कहा है कि घटना की जांच शुरू कर दी है। जांच का नेतृत्व नौसेना, अग्निशमन बचाव विभाग और पुलिस विभाग के अधिकारी कर रहे हैं। रॉयल मलेशियाई नौसेना के स्क्वाड्रन 503 ने हादसे में हताहत अपने चार सहयोगियों के निधन पर शोक व्यक्त किया है। सेपंगार में रॉयल मलेशियाई नौसेना के जनसंपर्क अधिकारी लेफ्टिनेंट कमांडर मोहम्मद फदज़िल सलेह ने कहा है कि हादसे में हताहत स्क्वाड्रन 503 के कमांडिंग ऑफिसर कमांडर मुहम्मद फिरदौस रामली अनुभवी पायलट थे। पीड़ित परिवारों को दोपहर 1:20 बजे रॉयल मलेशियाई वायुसेना के विमान से कोटा किनाबालु अंतरराष्ट्रीय हवाई अड्डे के टर्मिनल-2 के माध्यम से कुआलालंपुर के लिए रवाना किया गया।

नमो ऐप पर 'मोदी मीटर' से नाप सकेंगे राजनीति की नब्ज

2024 चुनाव का क्या हो सकता है परिणाम, मोदी मीटर से लगाएं अनुमान

एजेंसी। नई दिल्ली

भारत में चुनावी महापर्व की शुरूआत हो चुकी है। इसी बीच प्रधानमंत्री नरेंद्र मोदी के आधिकारिक नमो ऐप पर 'मोदी मीटर' नाम के एक अनूठे और इंटरैक्टिव मॉड्यूल को लॉन्च किया गया है। इसमें वर्चुअल ओपिनियन पोल के जरिए 2024 के लोकसभा चुनावों में एनडीए गठबंधन के प्रदर्शन का अनुमान लगा सकते हैं। 'मोदी मीटर' मॉड्यूल का मूल उद्देश्य देशवासियों के बीच चुनावों को लेकर जागरूकता को बढ़ावा देना और उन्हें मतदान के लिए प्रेरित करना है। वहीं, प्रधानमंत्री मोदी ने जनता द्वारा गढ़े गए 'अबकी बार, 400 पार' नारे के जरिए, इस लोकसभा चुनाव में 400 से अधिक सीटों पर जीत हासिल करने का भरोसा जताया है। एक चुनावी रैली के दौरान प्रधानमंत्री मोदी ने कहा,

आज, हर जगह एक ही बात सुनाई दे रही है, 'अबकी बार, 400 पार'। भारत के इतिहास में यह पहली बार हुआ है कि जनता ने अपनी पसंदीदा सरकार को सत्ता में वापस लाने के लिए स्वयं ही इस तरह का नारा लगाया है। 'मोदी मीटर' की अवधारणा आसान, लेकिन बेहद शक्तिशाली है। यूजर्स यहां राष्ट्रीय स्तर पर और अपने संबंधित राज्यों में एनडीए गठबंधन को मिलने वाली सीटों को लेकर एक अनूठे तरीके से अनुमान लगा सकते हैं। इतना ही नहीं, वे यहां अपने निर्वाचन क्षेत्र में भाजपा उम्मीदवार को लेकर भी अनुमान लगा सकते हैं। वैसे जो यूजर्स नमो ऐप पर लॉगिन करते हैं, मॉड्यूल पर उनके राज्य और निर्वाचन क्षेत्र (पंजीकरण के दौरान दी जाने वाली जानकारी के अनुसार) की पहचान ऑटोमैटिक तरीके से हो जाती है, जिससे उन्हें एक सटीक अनुमान लगाने में मदद मिलेगी।

देश में शरिया कानून लागू करना चाहती है कांग्रेस : सीएम योगी

एजेंसी। बागपत

उत्तर प्रदेश के बागपत लोकसभा सीट से एनडीए प्रत्याशी डॉ. राजकुमार सांगवान के पक्ष में जनसभा को संबोधित करते हुए मुख्यमंत्री योगी आदित्यनाथ ने बड़ा बयान दिया है। उन्होंने कहा कि कांग्रेस ने अपने घोषणा पत्र में समुदाय विशेष के लिए व्यक्तिगत कानून लाने की बात लिखी है। इसके जरिये कांग्रेस देश में शरिया कानून लागू करके तालिबानी शासन लाना चाहती है। उन्होंने कहा कि कांग्रेस और इंडी गठबंधन के लोग बाबा साहब की ओर से बनाए गए संविधान के लिए खतरा हैं। ये कहते हैं कि हम एक झटके में गरीबी मिटा

देंगे। जबकि, वह आपकी संपत्ति और बेटियों-माताओं के गहने जब्त करने की साजिश रच रहे हैं। पहले इन्होंने छह दशक तक देश लूटा और अब हर संपत्ति पर डकैती डालकर अपने कब्जे में ले करके बंदरबांट की योजना बना रहे हैं। उन्होंने कांग्रेस नेता राहुल गांधी पर करारा हमला बोलते हुए कहा कि गरीबी का जो नारा दादी ने दिया, वही आज तोते की तरह पोता भी रट लगाए बैठा है।

सफल बंगालियों से नफरत करती हैं ममता बनर्जी : अमित मालवीय

कोलकाता। पश्चिम बंगाल भाजपा के सह प्रभारी और पार्टी की आईटी सेल के प्रमुख अमित मालवीय ने आरोप लगाया है कि ममता बनर्जी सफल बंगालियों से नफरत करती हैं। उन्होंने मिथुन चक्रवर्ती को राष्ट्रपति द्रौपदी मुर्मू के हाथों मिले पद्मभूषण सम्मान का जिक्र कर कहा कि इतने बड़े सम्मान के बावजूद ममता बनर्जी ने उन्हें बधाई तक देने की जहमत नहीं उठाई। जहां बंगाल इस धरती पुत्र के सम्मान का जश्न मना रहा है, वहीं पक्षपात में अंधी सीएम ममता बनर्जी ने मिथुन दादा को बधाई देने की भी जहमत नहीं उठाई है। वह सफल बंगालियों से नफरत करती है। सीएम को अपने कृत्य पर शर्म आनी चाहिए। "

हिजबुल्ला ने इजराइल पर 35 रॉकेट दागे : सेना

एजेंसी। जेरूसलम

इजराइली सेना ने एक बयान में कहा कि लेबनानी सशस्त्र समूह हिजबुल्ला ने उत्तरी इजराइल की ओर लगभग 35 रॉकेट दागे, जबकि इजराइल ने दक्षिणी लेबनान में हवाई हमले किए। समाचार एजेंसी शिन्हुआ की रिपोर्ट के अनुसार, रॉकेटों से सफेद शहर और उत्तरी इजराइल के अन्य क्षेत्रों में हवाई हमले के सायरन बजने लगे। हमले में किसी के घायल होने की सूचना नहीं है।

इजराइली सेना ने सोमवार को कहा कि इजराइली रक्षा बलों ने दक्षिणी लेबनान में रॉकेट लॉन्चरों से हिजबुल्ला के बुनियादी ढांचे

पर हमला किया। बयान के मुताबिक, इससे पहले सोमवार को इजराइल ने दक्षिणी लेबनान के अरजौन और ओडाइसेह गांवों में हिजबुल्ला के लड़ाकों पर हमला किया था।

श्मशान की दीवार तोड़ने का आरोप

प्रज्ञा ठाकुर ने भूमाफियाओं को घेरा

एजेंसी। भोपाल

भोपाल के नेवरी के नयापुरा क्षेत्र में आश्रम के लिए श्मशान की दीवार तोड़ने के लगे आरोपों पर सांसद प्रज्ञा सिंह ठाकुर ने भूमाफियाओं को घेरा है। सोमवार रात सांसद प्रज्ञा ठाकुर पर आरोप लगा कि उन्होंने आश्रम के लिए श्मशान की दीवार तोड़ दी। इस पर गांव के लोग भी विरोध में उतर आए और जमकर नारेबाजी की। स्थानीय लोगों ने आरोप लगाया कि सांसद प्रज्ञा ठाकुर की ओर से निजी जमीन पर कब्जा करने की कोशिश की गई। श्मशान की दीवार तोड़ने के आरोप पर सांसद ठाकुर ने एक्स पर लिखा, भोपाल में भूमाफियाओं का वर्चस्व है। मंदिर के लिए खरीदी गई भूमि पर जेसीबी से भूमि समतलीकरण का कार्य कई दिनों से चल रहा था। अभी दो घंटे पूर्व भूमाफियाओं के लोगों ने सरकारी भूमि पर कब्जा किया हुआ है। ट्रस्ट की भूमि पर चल रहे कार्य को रोककर जेसीबी के ड्राइवर को पीटा गया और जेसीबी को बहुत हानि पहुंचाई गई। कलेक्टर कमिश्नर को मैंने तुरंत अवगत कराया है। मैं भी मौके पर गई लेकिन पुलिस ने मुझे वापस भेज दिया। उन्होंने आगे लिखा, मुख्यमंत्री मोहन यादव अपने गृह विभाग को सतर्क कीजिए कि भूमाफियाओं पर लगाम कसे। राष्ट्रकार्य निमित्त ली गई भूमि का ना एक इंच भी दूंगी, ना ही किसी की एक इंच जमीन लूंगी।

नेहा हत्याकांड के बाद रिश्ता तोड़ने पर हिंदू लड़की पर हमला, मुस्लिम युवक गिरफ्तार

एजेंसी। बेंगलुरु

कर्नाटक के हुबली शहर में एक मुस्लिम युवक को एक हिंदू लड़की के साथ कथित तौर पर मारपीट करने के आरोप में गिरफ्तार किया गया है। पीड़िता ने एक एमसीए छात्र और कांग्रेस नेता की बेटी नेहा हीरेमथ की एक मुस्लिम द्वारा हत्या के बाद उसके साथ 'दोस्ती' खत्म करने का फैसला किया था।

पुलिस ने सोमवार को बताया कि गिरफ्तार व्यक्ति की पहचान फल विक्रेता आफताब के रूप में हुई है। लड़की ने पुलिस को बताया कि उसका परिचय आफताब से एक अन्य मुस्लिम लड़की के माध्यम से हुआ था जो उसकी सहपाठी थी। लड़की ने मीडिया को बताया, आफताब दो साल से मेरा पीछा कर रहा था। उसने बैग और अन्य सामान उपहार में दिए थे। मैंने उससे दोस्ती करने की कोशिश की। हालांकि, नेहा हत्याकांड के बाद, मुझे आफताब के इरादों के बारे में आशंका होने लगी और मैंने उससे कहा कि वह हमारे बीच सभी संबंध खत्म कर दे।

उसने मुझसे अपने द्वारा दिए गए सभी उपहार वापस करने को कहा। जब मैं उपहार वापस करने आई और उससे दोस्ती खत्म करने के लिए कहा, तो उसने मेरे साथ मारपीट की और सार्वजनिक स्थान पर मेरे सिर पर वार किया। आफताब ने सड़क किनारे लड़की द्वारा लौटाए गए उपहारों में भी आग लगा दी। पीड़िता ने कहा, मुझ पर हमला होते देख राहगीर मेरी मदद के लिए आए और वे आफताब को ले गए। लड़की को बचाने वाले कथित हमले के एक प्रत्यक्षदर्शी ने कहा कि उसने अचानक देखा कि सार्वजनिक स्थान पर दिन के उजाले में एक युवा लड़की पर हमला किया गया था।

उसने कहा, मैं उसकी मदद के लिए दौड़ा और उसे दूर धकेल दिया। उसके पास चाकू था। लड़की ने पुलिस को दी अपनी शिकायत में कहा कि आफताब ने उसे जबरदस्ती बैग और अन्य सामान गिफ्ट कर दिया। लड़की ने बताया कि कि आफताब ने उस पर संबंध जारी रखने के लिए भी दबाव डाला और उसके साथ मारपीट की। पुलिस ने मामले की जांच शुरू कर दी है।

मुख्तार अंसारी की विसरा रिपोर्ट में जहर की पुष्टि नहीं

लखनऊ। गैंगस्टर से नेता बने मुख्तार अंसारी की मंगलवार को आई विसरा जांच रिपोर्ट में जहर दिए जाने की पुष्टि नहीं हुई है। जेल में सजा काट रहे मुख्तार अंसारी की 28 मार्च को बांदा जिले के रानी दुर्गावती मेडिकल कॉलेज में हृदय गति रुकने से मृत्यु हो गई थी। मुख्तार के भाई और सांसद अफजाल अंसारी ने आरोप लगाया था कि मुख्तार को जहर देकर मारा गया। पोस्टमॉर्टम रिपोर्ट में बताया गया है कि अंसारी की मौत कार्डियक अरेस्ट से हुई। अंसारी के परिवार ने आरोप लगाया है कि जेल में धीमा जहर दिए जाने के कारण उनकी मौत हुई। पोस्टमॉर्टम जांच की निगरानी और रिपोर्ट तक पहुंच रखने वाले अस्पताल के एक वरिष्ठ सूत्र ने नाम न छापने की शर्त पर कहा, मुख्तार अंसारी की मौत का कारण दिल का दौरा (मायोकार्डियल इन्फ्रक्शन) था। शव का पोस्टमॉर्टम पांच डॉक्टरों के पैनल ने किया था। रानी दुर्गावती मेडिकल कॉलेज में जब पोस्टमॉर्टम हुआ, तो मुख्तार अंसारी के छोटे बेटे उमर अंसारी भी मौजूद थे।

बिश्नोई ने सलमान खान को मारने की योजना बनाई थी

एजेंसी। मुंबई

बिश्नोई गिरोह के शूटरों ने ईद के दौरान सलमान खान को उनके पनवेल फार्महाउस पर मारने की योजना बनाई थी। यह प्लान इसलिए कामयाब नहीं हो पाया, क्योंकि सलमान खान ने ईद का जश्न मनाने का स्थान ऐन वक्त पर बदल दिया था।

सलमान खान के आवास पर हुई हवाई फायरिंग की छानबीन में पकड़े गए आरोपितों से पूछताछ के बाद यह खुलासा हुआ है। शूटर विक्की गुप्ता और सागर पाल ने पुलिस को पूछताछ के दौरान बताया कि सलमान के फार्महाउस पर हमले की योजना बनाई थी। इसी वजह से आरोपितों ने खान के फार्महाउस से लगभग 7 किलोमीटर दूर पनवेल के हरिग्राम गांव में एक घर भी किराए पर लिया था। पनवेल स्थित फार्महाउस पर आने जाने के लिए दोनों शूटरों ने 20 हजार रुपये में सेकंड हैंड बाइक भी खरीदी थी और कई बार फार्महाउस के बाहर रेकी की थी।

सलमान खान अपने पूरे परिवार के साथ अपने पनवेल फार्महाउस पर ईद मनाते हैं। इस साल सलमान ने अपने फार्महाउस पर ईद पार्टी का जश्न रद्द कर दिया था। सलमान अपने पूरे परिवार के साथ 10 अप्रैल को अपने गैलेक्सी अपार्टमेंट में मुंबई में थे। इसके बाद पूरे खान परिवार ने एक साथ सलमान खान के भाई के घर पर ईद का जश्न मनाया था।

जब दोनों शूटरों को इसकी जानकारी मिली तो दोनों उसी दिन सलमान के निवास क्षेत्र की निगरानी की थी। पुलिस की टीम इस मामले में आरोपितों के फोन काल की भी जांच कर रही है। इस दौरान आरोपितों ने किसे संपर्क किया था, इसकी भी छानबीन की जा रही है।

आज का राशिफल

मेष — अपनी गतिविधियों पर पुनर्विचार करें। वैचारिक द्वन्द्व और असंतोष बना रहेगा। किसी सूचना से पूर्ण निर्णय सम्भव। सुख आरोग्य प्रभावित होगा। शत्रुभय, चिंता, संतान को कष्ट, अपव्यय के कारण बनेंगे। आय-व्यय की स्थिति समान रहेगी।

वृषभ — संतोष रखने से सफलता मिलेगी। नौकरी में स्थिति सामान्य ही रहेगी। बुद्धि, बल व पराक्रम सफल होगा। व्यापार में वृद्धि व उत्तम लाभ मिलेगा। मित्रों की उपेक्षा करना ठीक नहीं रहेगा। आत्मचिंतन करें। पुराने मित्र से मिलन होगा। पुरुषार्थ का सहारा लें। यात्रा का योग बनेगा। विद्यार्थियों को लाभ।

मिथुन — शिक्षा में परेशानी आ सकती है। स्वास्थ्य की ओर विशेष ध्यान रहें। व्यापार में वृद्धि होगी। नौकरी में सहयोगियों का सहयोग प्राप्त होगा। शत्रुपक्ष पर आप हावी रहेंगे। पारिवारिक परेशानी बढ़ेगी। कुछ प्रतिकूल गोचर का क्षोभ दिन-भर रहेगा। स्वविवेक से कार्य कर। दाम्पत्य जीवन सुखद रहेगा।

कर्क — कहीं रुका हुआ पैसा वसूलने में मदद मिल जाएगी। व्यर्थ प्रपंच में समय नहीं गंवाकर अपने काम पर ध्यान दीजिए। अच्छे कार्य के लिए रास्ते बना लेंगे। पूर्व नियोजित कार्यक्रम सरलता से संपन्न हो जाएंगे। व्यापार व व्यवसाय में स्थिति उत्तम रहेगी। कामकाज की अधिकता रहेगी।

सिंह — प्रसन्नता के साथ सभी जरूरी कार्य बनते नजर आएंगे। मनोरथ सिद्धि का योग है। सभा-गोष्ठियों में सम्मान मिलेगा। प्रतिष्ठा बढ़ाने के लिए कुछ सामाजिक कार्य संपन्न होंगे। कई प्रकार के हर्ष उल्लास के बीच आनन्ददायक दिन रहेगा। आमोद-प्रमोद का दिन होगा। व्यावसायिक प्रगति भी होगी।

कन्या — स्वास्थ्य और जीवन स्तर में सुधार की अपेक्षा रहेगी। ज्ञान-विज्ञान की वृद्धि होगी और सज्जनों का साथ भी रहेगा। कुछ कार्य भी सिद्ध होंगे। व्यर्थ की भाग-दौड़ से यदि बचा जाए तो अच्छा है। प्रियजनों से समागम का अवसर मिलेगा। अवरुद्ध कार्य संपन्न हो जाएंगे। उन्नति के योग हैं।

तुला — नवीन उद्योगों के अवसर बढ़ेंगे व अभिलाषाएं पूर्ण होंगी। कार्य साधक दिन है व्यर्थ न गंवाऐं। विश्वस्त लोगों के कहे अनुसार चलें। राजकीय कार्यों में सतर्कता बरतें। जोश से कम व होश में रहकर कार्य करें। नये आगंतुकों से लाभ होगा। जो चल रहा है उसे सावधानीपूर्वक संभालें।

वृश्चिक — जमीन जायदाद का लाभ भी हो सकता है। आवास, मकान तथा वाहन की सुविधाएं मिलेंगी। कर्ज तथा रोगों से मुक्ति भी संभव है। मान-सम्मान में वृद्धि होगी। अच्छे कार्य के लिए रास्ते बना लेंगे। अपने हित के काम सुबह-सबेरे ही निपटा लें। रुपए पैसों की सुविधा नहीं मिल पाएगी।

धनु — कामकाज सीमित तौर पर ही बन पाएंगे। स्वास्थ्य का पाया कमजोर बना रहेगा। यात्रा प्रवास का सार्थक परिणाम मिलेगा। मेल-मिलाप से काम बनाने की कोशिश लाभ देगी। कुछ आर्थिक चिंताएं भी कम होंगी। नियोजित धन से लाभ होने लगेगा। घर वाले मदद करेंगे।

मकर — बचते-बचते कलह विवाद का डर रहेगा। हित के काम में आ रही बाधा मध्याह्न पश्चात दूर हो जाएगी। अपने काम आसानी से बनते चले जाएंगे साथ ही आगे के लिए रास्ता भी बन जाएगा। कहीं रुका हुआ पैसा वसूलने में मदद मिल जाएगी। व्यर्थ प्रपंच में समय नहीं गंवाकर अपने काम पर ध्यान दें।

कुम्भ — सुखद समय की अनुभूतियां प्रबल होंगी। व्ययाधिक्य का अवसर आ सकता है। शुभ कार्यों का लाभदायक परिणाम होगा। कामकाज की अधिकता रहेगी। लाभ भी होगा और पुराने मित्रों से समागम। व्यवसायिक अभ्युदय होगा और प्रसन्नताएं बढ़ेगी। ज्ञानार्जन का वातावरण बनेगा। धार्मिक यात्रा का योग है।

मीन — धर्म-कर्म के प्रति रुचि जागृत होगी। लाभ में आशातीत वृद्धि तय है मगर नकारात्मक रुख न अपनाएं। किसी पुराने संकल्प को पुरा कर लेने का दिन है। 'आगे-आगे गोरख जागे' वाली कहावत चरितार्थ होगी। निष्ठा से किया गया कार्य पराक्रम व आत्मविश्वास बढ़ाने वाला होगा। इच्छित कार्य सफल होंगे।

बदलते विश्व में भारत व आसियान के बीच और सहयोग की आवश्यकता : विदेश मंत्री

एजेंसी। नई दिल्ली

विदेश मंत्री डॉ. एस जयशंकर ने मंगलवार को कहा कि दुनिया धीरे-धीरे एक बहुध्रुवीय एशिया और बहुध्रुवीय विश्व की ओर बढ़ रही है। ऐसे में उभरती विश्व व्यवस्था में आसियान और भारत की महत्वपूर्ण भूमिका होने वाली है। यह इस बात को भी रेखांकित करती है कि भारत और आसियान के बीच अधिक सहयोग और समन्वय की आवश्यकता है। विदेश मंत्री ने प्रथम आसियान फ्यूचर फोरम को वर्चुअल माध्यम से संबोधित किया। उन्होंने वियतनाम के प्रधानमंत्री और विदेश मंत्री को इसके सफल आयोजन के लिए बधाई दी। उन्होंने

कहा कि क्वाड नेता आसियान केंद्रीयता और एकता को अटूट समर्थन देते हैं।

हमारा मानना है कि क्वाड इन्फ्रास्ट्रक्चर और एसटीईएम छात्रवृत्ति जैसे जनकेंद्रित लाभों के वितरण से क्षेत्र को समृद्ध मिलेगी। हमारा मानना है कि अब समय आ गया है कि ग्लोबल साउथ अपना दृष्टिकोण पेश करे और अंतरराष्ट्रीय मामलों में बड़ी भूमिका निभाए। पिछले साल जी20 अध्यक्ष के रूप में हमने कई आसियान सदस्य देशों की भागीदारी के साथ वर्चुअल वॉयस ऑफ ग्लोबल साउथ शिखर सम्मेलन आयोजित किया था। विदेश मंत्री ने कहा कि आसियान हमारी एक्ट ईस्ट पॉलिसी के केंद्र में है और भारत की व्यापक इंडो-पैसिफिक दृष्टि में एक महत्वपूर्ण स्तंभ है।

हम आसियान एकता, केंद्रीयता और इंडो-पैसिफिक पर आसियान आउटलुक का समर्थन करते हैं। भारत का मानना है कि एक मजबूत और एकीकृत आसियान हिंद-प्रशांत की उभरती क्षेत्रीय व्यवस्था में रचनात्मक भूमिका निभा सकता है। उन्होंने कहा कि भारत दक्षिण पूर्व एशिया में मैत्री और सहयोग की संधि को स्वीकार करने वाले पहले देशों में से एक था, जो क्षेत्र में शांति, समृद्धि और स्थिरता बनाए रखने के प्रति हमारे सामूहिक संकल्प को दशार्ता है। यह महत्वपूर्ण है कि नौवहन और हवाई उड़ान की स्वतंत्रता और निर्बाध वाणिज्य का सम्मान किया जाए और उसे सुगम बनाया जाए। समुद्र के कानूनों पर 1982 का संयुक्त राष्ट्र कन्वेंशन एक व्यापक कानूनी ढांचा प्रदान करता है और समुद्र के संविधान के रूप में कार्य करता है जिसके भीतर महासागरों और समुद्रों में सभी गतिविधियां की जानी चाहिए।

क्यूएस वर्ल्ड यूनिवर्सिटी रैंकिंग में भारत का बेहतर प्रदर्शन

प्रधानमंत्री मोदी ने की सराहाना

एजेंसी। नई दिल्ली

क्यूएस वर्ल्ड यूनिवर्सिटी रैंकिंग में जी-20 देशों के मुकाबले भारत के अग्रणी प्रदर्शन की सराहना करते हुए प्रधानमंत्री नरेन्द्र मोदी ने कहा कि यह देखना उत्साहजनक है। इससे पहले क्यूएस यूनिवर्सिटी रैंकिंग के अध्यक्ष नुंजियो क्वाक्वेरेली ने भी भारत की प्रशंसा की। प्रधानमंत्री ने सोशल मीडिया प्लेटफॉर्म एक्स पर कहा कि यह देखना उत्साहजनक है। हमारी सरकार बड़े पैमाने पर अनुसंधान, शिक्षण और नवाचार पर ध्यान केंद्रित कर रही है। आने वाले समय में यह जोर और भी गहरा होगा, जिससे हमारी युवा शक्ति को लाभ होगा। एक लिंक्डइन पोस्ट में क्यूएस यूनिवर्सिटी रैंकिंग के

अध्यक्ष नुंजियो क्वाक्वेरेली ने भारतीय उच्च शिक्षा प्रणाली से संबंधित विषय के आधार पर नवीनतम क्यूएस वर्ल्ड यूनिवर्सिटी रैंकिंग के कुछ परिणाम साझा किए। पोस्ट में लिखा है कि इस साल भारतीय विश्वविद्यालयों ने सभी जी-20 देशों के बीच सबसे अधिक प्रदर्शन में सुधार दिखाया, उनकी औसत रैंकिंग में 14 प्रतिशत (साल-दर-साल) का महत्वपूर्ण सुधार हुआ।

टी20 वर्ल्ड कप में नहीं खेलेंगे सुनील नारायण

नई दिल्ली। वेस्टइंडीज के ऑलराउंडर सुनील नारायण मौजूदा आईपीएल 2024 में शानदार फॉर्म में हैं। उन्होंने वेस्टइंडीज और अमेरिका में होने वाले टी20 वर्ल्ड कप में खेलने की किसी भी संभावना से इनकार किया है। केकेआर के ऑलराउंडर ने आखिरी बार अगस्त 2019 में वेस्टइंडीज के लिए खेला था और पिछले साल नवंबर में उन्होंने संन्यास की घोषणा की थी। हालांकि, आईपीएल के मौजूदा सीजन में उनके शानदार प्रदर्शन से राष्ट्रीय टीम में उनकी वापसी की अटकलें तेज हो गई थी। लेकिन नारायण ने एक बयान जारी कर वेस्टइंडीज के लिए फिर से खेलने की सभी संभावनाओं को खारिज कर दिया। नारायण ने कहा, मुझे इस बात से खुशी है और मैं आभारी भी हूं कि मेरे फॉर्म के कारण लोग चाहते हैं कि मैं संन्यास से वापसी करूं और आने वाला टी20 वर्ल्ड कप खेलूं। लेकिन अब वे दरवाजे बंद हो चुके हैं। मैं वेस्टइंडीज के लिए खेल रहे लड़कों का समर्थन करूंगा।

लीजेंड क्रिकेट ट्रॉफी में टीम के मालिक पर लगा
मैच फिक्सिंग का आरोप

एजेंसी। कोलंबो

श्रीलंका के अटॉर्नी जनरल ने अदालत को सूचित किया है कि लीजेंड्स क्रिकेट ट्रॉफी में खेलने वाली सात टीमों में से एक कैंडी सैंप आर्मी के मालिक योनी पटेल पर मैच फिक्सिंग का आरोप लगाया गया है। अटॉर्नी जनरल का प्रतिनिधित्व करने वाले सरकारी वकील ने सोमवार को कोलंबो मजिस्ट्रेट को सूचित किया कि योनी पटेल पर कोलंबो हाई कोर्ट में अपराध का आरोप लगाया गया है। उन पर श्रीलंका में सेंट्रल हिल्स के पल्लेकेले में बड़ी संख्या में सेवानिवृत्त अंतर्राष्ट्रीय सितारों की भागीदारी के साथ खेली गई लीजेंड्स क्रिकेट ट्रॉफी के दौरान एक क्रिकेटर पर फिक्सिंग में शामिल होने के लिए दबाव डालने का आरोप लगाया गया है।

जांच श्रीलंका के सेवानिवृत्त राष्ट्रीय क्रिकेटर उपुल थरंगा की शिकायत पर शुरू की गई, जो खुद पटेल के स्वामित्व वाली टीम के

खिलाड़ी हैं। श्रीलंका के पूर्व सफेद गेंद कप्तान और क्रिकेट चयन समिति के वर्तमान अध्यक्ष थरंगा ने पंजाब रॉयल्स के लिए खेलने वाले न्यूजीलैंड के पूर्व दिग्गज क्रिकेटर नील ब्रूम के साथ मैच फिक्सिंग की शिकायत की थी। शिकायत में कहा था कि उनसे दो व्यक्तियों ने संपर्क किया जिन्होंने खुद को कैंडी सैम्प टीम का मालिक और पंजाब रॉयल्स मैनेजर बताया।

प्रारंभिक जांच के अनुसार, कथित मैच फिक्सरों में से एक ने खराब प्रदर्शन करने और मैच के नतीजों को फिक्स करने के लिए खिलाड़ियों से पैसे की पेशकश की थी। इसके बाद थरंगा ने तुरंत खेल से संबंधित भ्रष्टाचार को रोकने के लिए गठित श्रीलंका खेल मंत्रालय की विशेष जांच इकाई को शिकायत की, जबकि ब्रूम ने न्यूजीलैंड क्रिकेट और बाद में आईसीसी को रिपोर्ट की।

एसआईयू की जांच में पता चला कि टीम मैनेजर ने ब्रूम को अपने कमरे में बुलाया और 10 से अधिक गेंदों का सामना करने के बाद 10 से कम रन बनाने के लिए कहा था। प्रारंभिक जांच के बाद पटेल को 10 मिलियन श्रीलंकाई रुपये की जमानत पर रिहा कर दिया गया लेकिन उनके श्रीलंका से बाहर जाने पर प्रतिबंध है। इंग्लैंड, ऑस्ट्रेलिया, भारत, पाकिस्तान, न्यूजीलैंड और वेस्टइंडीज के सेवानिवृत्त अंतरराष्ट्रीय क्रिकेटरों की सात टीमों के साथ, लीजेंड क्रिकेट ट्रॉफी 2024 का आयोजन 8 से 19 मार्च तक पल्लेकेले अंतर्राष्ट्रीय क्रिकेट स्टेडियम में किया गया था।

झारखंड राज्य जूनियर चौकबॉल टीम रवाना

एजेंसी। रांची

13 वीं सब जूनियर अंडर 15 आयु वर्ग बालक/ बालिका एवं 14 वी जूनियर अंडर 19 आयु वर्ग बालक/ बालिका राष्ट्रीय चौकबॉल प्रतियोगिता का में भाग लेने के लिए झारखंड से खिलाड़ी रवाना हुए हैं।यह जानकारी झारखंड राज्य चौकबॉल संघ के महासचिव ब्रजेश गुप्ता ने दी। उन्होंने बताया कि प्रतियोगिता का आयोजन पंजाब चौकबॉल संघ के द्वारा इंडियन चौकबॉल फेडरेशन के देखरेख में दिनांक 26 से 28 अप्रैल 2024 तक पुलिस डी ए बी पब्लिक स्कूल पाप कैम्पस जालंधर पंजाब में आयोजित हो रही है।

बालिका वर्ग

अमिका मिंज (कप्तान), तन्नू केरकेट्टा (उप कप्तान), ऋषिका लकड़ा, अमीषा तिर्की, अंकिता तिर्की, श्रुति सपना टूटी, प्रिया पलक, सैफाली सिमरन नायक, रागिनी कुमारी, अंजली कच्छप, भुनेश्वरी कुमारी,दीप्ति कुमारी, जेनिस टोप्पो, सुधा गुप्ता, कृति रानी भगत,कोच रेशमा कुमारी,मैनेजर ब्रजेश गुप्ता शमिल हैं '

बालक वर्ग

शुभम उरांव (कप्तान), अगस्टिन एलेन तिग्गा (उप कप्तान),प्रियांशु जोन तिर्की, राहुल कच्छप, अनुज कुमार मुंडा, असीम अनुराग मिंज, एबनेजर जोन मुंडू, मनीष कुमार महतो, ओमेंद्र, पियूष कुमार निर्मिकर, योगेंद्र साहु, कोच अंदीप लकड़ा सामिल हैं '

आईपीएल में 200 विकेट लेने वाले पहले गेंदबाज बने युजवेंद्र चहल

एजेंसी। जयपुर

राजस्थान रॉयल्स (आरआर) के स्टार गेंदबाज युजवेंद्र चहल ने सोमवार को सवाई मानसिंह स्टेडियम में मुंबई इंडियंस के खिलाफ मैच में इंडियन प्रीमियर लीग (आईपीएल) में 200 विकेट लेने वाले पहले गेंदबाज बनकर इतिहास रच दिया। चहल ने मोहम्मद नबी (23) का विकेट लेकर 200 विकेट की उपलब्धि हासिल की।

चहल ने 2013 में अपना आईपीएल डेब्यू किया और अपने 153वें गेम में इस मुकाम पर पहुंचे। टूनामेंट के इतिहास में सबसे ज्यादा विकेट लेने वाले चहल इस

आईपीएल सीजन-13 में संयुक्त रूप से सबसे ज्यादा विकेट लेने वाले गेंदबाज भी हैं। केवल दो अन्य व्यक्ति पहले टी20 प्रतियोगिता में 200 विकेट तक पहुंचे हैं: डैनी ब्रिग्स (219) और समित पटेल (208) - दोनों इंग्लैंड के टी20 ब्लास्ट में।

आरआर के शानदार प्रदर्शन का श्रेय संजू को जाना चाहिए : फिंच

एजेंसी। जयपुर

राजस्थान रॉयल्स (आरआर) आईपीएल 2024 अंक तालिका में शीर्ष पर है। इस बीच ऑस्ट्रेलिया के पूर्व क्रिकेटर एरोन फिंच ने संजू सैमसन की बल्लेबाजी और उनकी शानदार कप्तानी की सराहना की है। संदीप शर्मा (5-18) के शानदार स्पेल और यशस्वी जायसवाल (60 रन पर नाबाद 104) के शतक ने आरआर को मुंबई इंडियंस पर 9 विकेट से जीत दिलाई। सैमसन ने 28 गेंदों में 38 रन बनाकर जायसवाल का भरपूर साथ दिया और दोनों ने 65 गेंदों में 109 रन की अटूट साझेदारी की। फिंच ने स्टार स्पोर्ट्स क्रिकेट लाइव पर कहा, ₹वह वास्तव में अच्छी

पारियां खेल रहा है और टीम के लिए यही जरूरी है। मुझे लगता है कि टी20 क्रिकेट के समय में बल्लेबाज का अहंकार कभी-कभी टीम की जरूरत के आड़े आ सकता है, लेकिन वह हर स्थिति में ठीक उसी तरह खेल रहा है जिस तरह की मांग है। वह अच्छी तरह से टीम का नेतृत्व कर रहे हैं, आप देख सकते हैं कि दबाव में होने पर भी टीम शांत रहती है।

'इम्पैक्ट प्लेयर' नियम से खुश नहीं हैं खिलाड़ी

नई दिल्ली। रोहित शर्मा ने कहा है कि वो इम्पैक्ट प्लेयर नियम के प्रशंसक नहीं हैं। अब इम्पैक्ट प्लेयर नियम से नाखुश खिलाड़ियों की लिस्ट में दिल्ली कैपिटल्स के अक्षर पटेल और मुकेश कुमार का नाम भी जुड़ गया है। सैयद मुश्ताक अली ट्रॉफी में सफल परीक्षण के बाद इम्पैक्ट प्लेयर रूलिंग को आईपीएल 2023 में पेश किया गया था। इम्पैक्ट प्लेयर नियम के अनुसार, टॉस के बाद, प्रत्येक टीम को अपने प्लेइंग-11 के अलावा अधिकतम पांच स्थानापन्न खिलाड़ियों का नाम देने की अनुमति है। खेल के दौरान किसी भी समय, उनमें से एक - जिसे इम्पैक्ट प्लेयर कहा जाता है। ,

विश्व टेबल टेनिस दिवस पर प्रतियोगिता का हुआ आयोजन

एजेंसी। रांची

विश्व टेबल टेनिस दिवस पर मंगलवार को झारखण्ड टेबल टेनिस संघ एवं रांची जिला टेबल टेनिस संघ के संयुक्त तत्वावधान में एक दिवसीय टेबल टेनिस प्रतियोगिता का आयोजन किया गया। खेल का आयोजन महालेखाकार रिक्रिएशन हॉल डोरंडा रॉची किया गया । जिसमे विभिन्न आयु वर्ग के करीब 75 खिलाडियो ने भाग लिया। इस अवसर पर पूर्व सचिव जय कुमार सिन्हा ने समस्त खिलाडियो , झारखण्ड टेबल टेनिस एवं रांची जिला टेबल टेनिस संघ के पदाधिकारियो को शुभकामना देकर प्रोत्साहित किए।

व्यापार/लाइफ व साइंस

पी एम एंथनी ने एबीसी न्यूज ब्रेकफास्ट से कहा कि मस्क अहंकारी हैं

एजेंसी। सिडनी

टेक अरबपति एलन मस्क ने अपने सोशल मीडिया प्लेटफॉर्म एक्स पर सिडनी चर्च में चाकूबाजी के वीडियो पर प्रतिबंध लगाने के प्रयासों पर ऑस्ट्रेलिया पर निशाना साधा है। ऑस्ट्रेलियाई अदालत ने सोमवार शाम एक्स को दुनिया में उसके यूजर्स के लिए 15 अप्रैल की चाकूबाजी के वीडियो को न दिखाने का आदेश दिया।

मस्क ने एक्स पर लिखा, हमारी चिंता यह है कि अगर किसी देश को सामग्री को सेंसर करने की अनुमति दी जाती है, तो दूसरे देशों को इंटरनेट को नियंत्रित करने से कैसे रोका जा सकता है। उन्होंने कहा, हमने संबधित सामग्री को आस्ट्रेलिया के लिए पहले ही सेंसर कर दिया है। ऑस्ट्रेलिया के प्रधानमंत्री एंथनी अल्बानीज ने मंगलवार को एबीसी न्यूज ब्रेकफास्ट से कहा कि मस्क अहंकारी हैं। उन्होंने कहा, हम इस अहंकारी अरबपति से निपटने के लिए हर संभव कदम उठाएंगे। मस्क सोचते हैं कि वह कानून के साथ-साथ सामान्य शालीनता से भी ऊपर हैं।

अल्बनीज ने कहा कि सोशल मीडिया को सामाजिक जिम्मेदारी भी निभाने की जरूरत है। 15 अप्रैल को पश्चिमी सिडनी के वेकले में क्राइस्ट द गुड शेफर्ड चर्च में हुई चाकूबाजी में दो लोग घायल हो गए थे। इसमें 16 वर्षीय एक लड़के पर आरोप लगाया गया है।

प्रकृति के साथ समय बिताने से हृदय रोग और मधुमेह का खतरा कम हो सकता है

एजेंसी। नई दिल्ली

एक अध्ययन में खुलासा हुआ है कि प्रकृति के साथ बिताए गए समय से हृदय रोग और मधुमेह के खतरे से जुड़ी सूजन के स्तर को कम करने में मदद मिल सकती है। ब्रेन, बिहेवियर एंड इम्युनिटी जर्नल में प्रकाशित नया अध्ययन सूजन (इनफ्लेमेशन) पर केंद्रित है। हालांकि पिछले शोध ने प्राकृतिक दुनिया के संपर्क को केवल बेहतर मानसिक और शारीरिक स्वास्थ्य से जोड़ा था। अध्ययन से पता चला है कि प्रकृति के बार-बार संपर्क में आने से तीन अलग-अलग इंडीकेटर्स (संकेतक) को लाभ पहुंचता है। इसमें इंटरल्यूकिन-6 (आईएल -6), सी - रिएक्टिव प्रोटीन और साइटोकिन्स शामिल

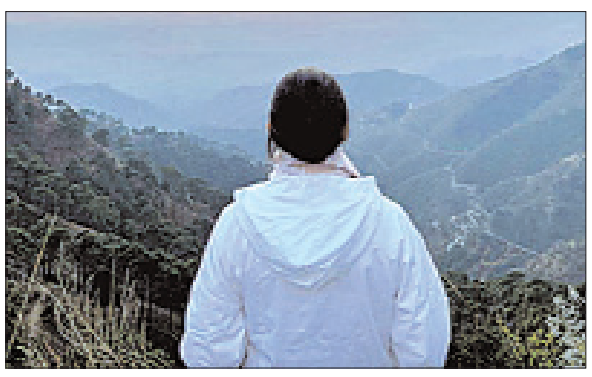

हैं।

अमेरिका के कॉर्नेल विश्वविद्यालय में मनोविज्ञान विभाग के प्रोफेसर एंथनी ओंग के नेतृत्व वाली टीम ने कहा, इन सूजन मार्करों पर ध्यान केंद्रित कर अध्ययन एक बायोलॉजिकल (जैविक) स्पष्टीकरण देता है कि प्रकृति स्वास्थ्य में सुधार क्यों कर सकती है? अध्ययन में विशेष रूप से बताया गया है कि प्रकृति के संपर्क में रहने से हृदय रोग और मधुमेह जैसी पुरानी सूजन से जुड़ी बीमारियों को कैसे रोका या प्रबंधित किया जा सकता है। अध्ययन के लिए टीम में 1,244 प्रतिभागियों को शामिल किया गया। सभी के शारीरिक स्वास्थ्य का मूल्यांकन किया गया और शारीरिक परीक्षण, यूरिन और ब्लड के सैंपल से व्यापक जैविक मूल्यांकन प्रदान किया गया। एंथनी ओंग ने कहा, यह सिर्फ इस बारे में नहीं है कि लोग कितनी बार बाहर समय बिताते हैं, बल्कि यह उनके अनुभवों की गुणवत्ता के बारे में भी है। उन्होंने आगे कहा कि जनसांख्यिकी, स्वास्थ्य व्यवहार, दवा और सामान्य कल्याण जैसे अन्य वेरिएबल्स को नियंत्रित करते समय भी, उनकी टीम ने पाया कि सूजन का कम स्तर लगातार प्रकृति के सकारात्मक संपर्क से जुड़ा हुआ था।

तनाव आपके शरीर को कैसे प्रभावित कर सकता है?

एजेंसी। नई दिल्ली

डॉक्टरों ने मंगलवार को दावा किया कि तनाव न केवल मानसिक रूप से आपको प्रभावित करता है, बल्कि यह शारीरिक स्वास्थ्य के लिए भी हानिकारक है। अप्रैल महीने को तनाव जागरूकता माह (स्ट्रेस अवेयरनेस मंथ) के रूप में जाना जाता है। आज की भागदौड़ भरी दुनिया में, सभी उम्र के लोगों को भारी दबाव और तनाव का सामना करना पड़ रहा है, जिससे मानसिक और शारीरिक स्वास्थ्य संबंधी चुनौतियां बढ़ रही हैं।

गुरुग्राम स्थित आर्टेमिस अस्पताल में न्यूरोइंटरवेंशन के निदेशक और स्ट्रोक यूनिट के सह-प्रमुख विपुल गुप्ता ने आईएएनएस से कहा, "मानसिक स्वास्थ्य पर प्रभाव डालने के अलावा, तनाव शरीर पर गहरा प्रभाव डाल सकता है, जिससे कई तरह की स्वास्थ्य संबंधी परेशानियां और बीमारियां

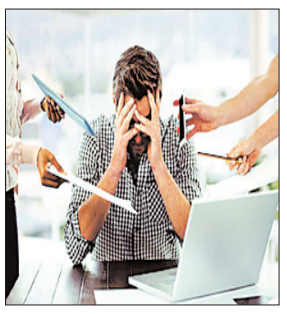

हो सकती हैं।"

डॉक्टर ने कहा कि तनाव नींद को बाधित करता है, जिससे सोने में मुश्किल हो सकती है, इससे उच्च रक्तचाप, हृदय रोग और स्ट्रोक जैसी बीमारियों का खतरा बढ़ सकता है। तनाव शारीरिक प्रतिक्रियाओं के एक समूह को ट्रिगर करता है, जिसमें कोर्टिसोल और एड्रेनालाईन जैसे तनाव हार्मोन के ऊंचे स्तर शामिल हैं, जो सामान्य शारीरिक कार्यों को बाधित कर सकते हैं।

विमान में 12 साल तक के बच्चों को माता-पिता के साथ दी जाएगी सीट

एजेंसी । नई दिल्ली

नागर विमानन महानिदेशालय (डीजीसीए) ने बच्चों की सुरक्षा को लेकर सख्त कदम उठाया है। विमानन नियामक डीजीसीए ने एयरलाइन कंपनियों को उड़ान के दौरान 12 साल तक के बच्चों को उनके माता-पिता या अभिभावकों के साथ सीट आवंटित करने का निर्देश दिया है। डीजीसीए ने मंगलवार को जारी एक बयान में एयरलाइंस कंपनियों को यह सुनिश्चित करने को कहा है कि 12 वर्ष तक के बच्चों को एक ही पीएनआर पर यात्रा कर रहे उनके माता-पिता या अभिभावकों में कम से कम एक के साथ उनकी सीट आवंटित की जाए। इसके साथ ही इसका रिकॉर्ड भी रखा जाए। विमानन नियामक ने यह निर्देश बीते दिनों ऐसे कई मामले सामने आने

के बाद जारी किए हैं। यह निर्देश ऐसे मामलों की पृष्ठभूमि में आया है। अब डीजीसीए की ओर से 2024 में जारी एयर ट्रांसपोर्ट सर्कुलर (एटीसी)-01 के मुताबिक 12 साल से कम उम्र के बच्चे को हवाई सफर के दौरान उसके अभिवावकों के पास वाली सीट उपलब्ध हो सकेगी। खास बात ये है कि इसके लिए यात्री को कोई अतिरिक्त चार्ज नहीं देना होगा। अगर अभिभावक ने अपने लिए फ्री सीट या ऑटो एलोकेशन का ऑप्शन चुना है तो बगल की सीट बच्चे के लिए अरेंज करना होगा।

आर्थिक गतिविधियां 14 साल में सबसे अधिक तेज : एचएसबीसी सर्वेक्षण

एजेंसी। मुंबई

मंगलवार को जारी एचएसबीसी सर्वेक्षण के अनुसार, विनिर्माण और सेवा क्षेत्रों के अच्छा प्रदर्शन के कारण इस महीने भारत की आर्थिक गतिविधि 14 साल के उच्चतम स्तर पर पहुंच गई। भारत के लिए एसएंडपी ग्लोबल द्वारा संकलित एचएसबीसी समग्र क्रय प्रबंधक सूचकांक मार्च के 61.8 के मुकाबले अप्रैल में बढ़कर 62.2 हो गया। सूचकांक पर 50 का अंक अर्थव्यवस्था में विस्तार और संकुचन के बीच की विभाजन रेखा को दशार्ता है। एचएसबीसी के भारत में मुख्य अर्थशास्त्री प्रांजुल भंडारी ने कहा, नए ऑर्डरों में बढ़ोतरी के कारण विनिर्माण और सेवा क्षेत्रों में अच्छा प्रदर्शन करने के परिणामस्वरूप जून 2010

के बाद से समग्र उत्पादन सूचकांक सबसे अधिक रहा नए व्यवसायों की वृद्धि में तेजी के कारण मार्च में सूचकांक 61.2 से बढ़कर 61.7 हो गया, साथ ही सेवा गतिविधि में भी विस्तार हुआ।

उत्पादन में वृद्धि के साथ-साथ माल के नए ऑर्डरों के कारण विनिर्माण पीएमआई मार्च में मजबूत वृद्धि के साथ अप्रैल में 59.1 पर जारी रहा। बढ़ती मांग को पूरा करने के लिए उत्पादन में वृद्धि से नौकरियों में वृद्धि हुई। खासकर विनिर्माण क्षेत्र में, जहां रोजगार डेढ़ साल में सबसे तेज गति से बढ़ रहा है। हालांकि, सर्वेक्षण के अनुसार, सेवाओं में रोजगार सृजन मार्च की तुलना में थोड़ा धीमा था।

देश का पहला ऑल-इन-वन पेमेंट डिवाइस हुआ लॉन्च

एजेंसी। नई दिल्ली

फिनटेक कंपनी भारतपे ने मंगलवार को भारत का पहला ऑल-इन-वन पेमेंट प्रोडक्ट लॉन्च किया। इसमें पीओएस (प्वाइंट ऑफ सेल), क्यूआर और स्पीकर को एक ही डिवाइस में शामिल किया गया है। भारतपे वन नामक यह प्रोडक्ट व्यापारियों के लिए लेनदेन को सुविधाजनक बनाने के लिए डिजाइन किया गया है, जो गतिशील और स्थिर क्यूआर कोड, टैप-एंड-पे और ट्रेडिशनल कार्ड पेमेंट ऑप्शन समेत वर्सटाइल (अस्थायी) पेमेंट स्वीकृति ऑप्शन देता है। कंपनी की योजना पहले चरण में 100 से अधिक शहरों में प्रोडक्ट लॉन्च करने और

अगले छह महीनों में इसे 450 से अधिक शहरों में विस्तारित करने की है।

भारतपे के सीईओ नलिन नेगी ने कहा, कई तरह के काम को एक डिवाइस में जोड़कर हम विभिन्न सेक्टरों में छोटे और मध्यम व्यवसायों की विभिन्न जरूरतों के अनुरूप एक व्यापक समाधान प्रदान कर रहे हैं। कंपनी के अनुसार, यह डिवाइस व्यापारियों और ग्राहकों दोनों के लिए एक सहज और परेशानी मुक्त अनुभव प्रदान करती है। कंपनी का कहना है कि यह हाई-डेफिनिशन टचस्क्रीन डिस्प्ले, 4जी और वाई-फाई कनेक्टिविटी से लैस है और लेटेस्ट एंड्रॉइड ऑपरेटिंग सिस्टम द्वारा संचालित है। यह बेहतर प्रदर्शन और सुरक्षा देती है। भारतपे में पीओएस सॉल्यूशंस के मुख्य व्यवसाय अधिकारी रिजीश राघवन ने कहा, परीक्षण के चरण में हमें अपने व्यापारियों से जबरदस्त प्रतिक्रिया मिली है। हमारा मानना है कि यह डिजिटल पेमेंट इकोसिस्टम के लिए एक और गेम चेंजर होगा, जिससे फिनटेक उद्योग में अग्रणी के रूप में हमारी स्थिति और मजबूत होगी।

एक नजर

घर में लगी आग पुलिस की सहयोग से आग को बुझाया

मेदिनीनगर। शहर थाना क्षेत्र के बीएन कॉलेज हमीदगंज निवासी उदय सिंह के घर में बीती रात अचानक आग लग गई।आग लगते देख बीएन कॉलेज एरिया में गस्ती कर रहे टीओपी 3 टाइगर मोबाइल के जवानों ने घर के लोगो को इसकी जानकारी दी। जानकारी मिलते ही परिजन घर से बाहर निकल कर टाइगर मोबाइल के जवानों के सहयोग से अपने घर में लगे आग को बुझाया। यदि समय पर टाइगर मोबाइल के जवान नही पहुंचे होते तो आग पूरे घर में फैल जाती और कोई बड़ी घटना घट सकती थी। क्योंकी आग लगने के समय घर के सभी सदस्य गहरी नींद में सो रहे थे।

बाइक से गिर कर 45 वर्षीय महिला घायल

मेदिनीनगर। हैदरनगर थाना क्षेत्र के रानीदेवा गांव निवासी भोला सिंह की पत्नी कलावती देवी उम्र 45 वर्ष सोमवार की शाम करीब 7 बजे सड़क दुर्घटना में गंभीर रूप से घायल हो गईं।इस घटना के बारे में घायल महिला कलावती देवी ने बताया की सोमवार की शाम वह अपने बेटे के साथ घर से बाइक पर सवार होकर पाटन नावाजयपुर रिश्तेदार के घर शादी समारोह में शामिल होने जा रही थी।इसी बीच रास्ते में अचानक बाइक से गिर कर वह गंभीर रूप से घायल हो गई।इसके बाद स्थानीय लोगो के द्वारा उन्हें इलाज के लिए पाटन सामुदायिक स्वास्थ केंद्र लाया गया। जहां प्राथमिक उपचार के बाद चिकित्सकों ने उन्हें बेहतर इलाज के लिए मेदिनीनगर सदर अस्पताल रेफर कर दिया।सदर अस्पताल में इलाज के बाद भी उनकी स्थिति गंभीर बनी हुई है।वही परिजनों को जब यह सूचना मिली तो परिजन सदर अस्पताल पहुंच कर अपने देखरेख में घायल कलावती देवी का इलाज करवा रहे है।

लोस चुनाव को लेकर एसपी चलाए वाहन चेकिंग अभियान

मेदिनीनगर। लोकसभा चुनाव को लेकर पलामू एसपी रिषमा रमेशन के निर्देश पर ट्रैफिक प्रभारी समाल अहमद के नेतृत्व में शहर के विभिन्न चौक चौराहे पर सघन वाहन चेकिंग अभियान चलाया गया। वाहन चेकिंग अभियान के दौरान ट्रैफिक प्रभारी के द्वारा सभी दो पहिया चार पहिया वाहन को रोककर सभी वाहनों का गहनता पूर्वक जांच की गई। वही मौके पर उपस्थित ट्रैफिक प्रभारी ने बताया कि लोकसभा चुनाव को लेकर पलामू एसपी का सख्त निर्देश है कि सभी वाहनों का गहनता पूर्वक जांच करना है। उन्होंने बताया कि पुलिस के वरीय अधिकारियों का आदेश है कि लोकसभा चुनाव के दौरान नामांकन के क्रम में किसी भी दो पहिया चार पहिया वाहन को 24 अप्रैल को प्रवेश शहर में प्रवेश करना वर्जित है। 24 अप्रैल को सुबह 11 बजे से संध्या 4:00 बजे तक भारी वाहनों का शहर में प्रवेश वर्जित है। ट्रैफिक पुलिस के द्वारा नामांकन के दिन चैनपुर थाना क्षेत्र के मंगरदाहा घाटी के पास,बिस्फुटा चौक के पास,चियाकी चेकनाका बायपास के पास,मेडिकल कॉलेज पोखरहा के पास सभी वाहनों को रोका जाएगा।

डीसी ने मतदान केंद्रों पर न्यूनतम मौलिक सुविधाओं की समीक्षा की

नवीन मेल संवाददाता

लातेहार। जिला निर्वाचन पदाधिकारी सह उपायुक्त गरिमा सिंह ने क्लस्टर एवं मतदान केंद्रों पर न्यूनतम मूलभूत सुविधाओं की व्यवस्था को लेकर समीक्षा बैठक की। समीक्षा के क्रम में मतदान के दिन कलस्टर एवं बूथों पर पेयजल, बिजली, शौचालय,पेयजल, रैम्प सहित उपलब्ध न्यूनतम मूलभूत सुविधाओं की व्यवस्था की जानकारी ली। जिला निर्वाचन पदाधिकारी ने कहा कि सभी मतदान केंद्रों पर न्यूनतम मूलभूत सुविधाएं निश्चित रूप से उपलब्ध रहे। वैसे मतदान केंद्र जहां न्यूनतम मूलभूत सुविधाएं उपलब्ध नहीं है उनकी सूची तैयार कर प्राथमिकता के आधार पर सुविधाएं उपलब्ध कराएं। उपायुक्त ने कहा कि संबंधित विभाग को भी उक्त मतदान केंद्रों की सूची उपलब्ध करा दी जाए ताकि संबंधित विभाग अपने स्तर से आवश्यक कार्रवाई कर सके। बैठक में डीसी ने प्रखंड विकास पदाधिकारियों से पोलिंग पार्टी तथा सीआरपीएफ के जवानों के रुकने के लिए कलस्टरों एवं मतदान केंद्रों पर न्यूनतम मूलभूत सुविधाओं की व्यवस्था की क्रम वार जानकारी ली।

बिजली-पानी की व्यवस्था करने का निर्देश

उपायुक्त ने निर्देशित किया कि कलस्टरों पर आवश्यकता के अनुरुप पेयजल के लिए टैंकरों, पंखा, बिजली, लाइट आदि की व्यवस्थाएं सुनिश्चित कराई जाए। बैठक में उप विकास आयुक्त सुरजीत कुमार सिंह, उप निर्वाचन पदाधिकारी मेरी मड़की, सिविल सर्जन डॉ अवधेश सिंह, जिला परिवहन पदाधिकारी सुरेंद्र कुमार, कार्यपालक अभियंता विद्युत आपूर्ति प्रमंडल शमशाद आलम, कार्यपालक अभियंता भवन प्रमंडल कमलेश कुमार, कार्यपालक अभियंता पेयजल एवं स्वच्छता प्रमंडल, दीपक कुमार महतो, जिला शिक्षा पदाधिकारी प्रिंस कुमार, जिला शिक्षा अधीक्षक कविता खलखो, विशेष कार्य पदाधिकारी गोपनीय शाखा के श्रेयांश एवं वीडियो कांफ्रेंसिंग के माध्यम से सभी प्रखंड विकास पदाधिकारी जुड़े थे।

अनियंत्रित हो कार पेड़ से टकरायी, एक की मौत, दो घायल

लातेहार। मनिका थाना क्षेत्र के एनएच-39 पर देवबार मोड़ के पास एक अनियंत्रित कार (जेएच- 01 बीएम-9480) सड़क किनारे पेड़ से टकरा गई। इस घटना में कार सवार एक व्यक्ति की मौके पर ही हो गई। जबकि एक महिला समेत दो घायल हो गए। मृतक की पहचान सरयू प्रसाद केसरी (विश्रामपुर, गढ़वा) के रूप में हुई है। घायलों में राहुल कुमार केसरी (कामड़े,रांची) व कबूतरी देवी (विश्रामपुर, गढ़वा) का नाम शामिल है। जानकारी के अनुसार, एक शादी समारोह कार सवार शादी समारोह के बाद विश्रामपुर से रांची जा रहे थे। इस दौरान देवबार मोड़ के पास उनकी कार अनियंत्रित होकर एक पेड़ से टकरा गई। जिसमें सरयु प्रसाद केशरी की मौत हो गयी। कार में बैठी महिला व चालक राहुल केशरी गंभीर रूप से घायल हो गये। स्थानीय लोगों व 108 एंबुलेंस की मदद से घायलों को सदर अस्पताल लाया गया। जहां डॉ अखिलेश्वर प्रसाद ने प्राथमिक इलाज की।

चोरों ने दीवार काटकर चोरी की घटना को दिया अंजाम

नवीन मेल संवाददाता

नावाबाजार पलामू : एनएच 75 स्थित ब्रहमोरिया-लादी गांव स्थित अपना ढाबा में चोरों ने दीवार काटकर चोरी की घटना को अंजाम दिया। जहां चोरी की घटना में लगभग लगभग 60 हजार रुपए मूल्य की सामग्री व कैश लगभग 5800/ रुपए चोर ले भागे। यहां इंजीनियरिंग वर्क व गाड़ी वाशिंग का कार्य किया जाता है। स्थानीय लोगों का आरोप है कि क्षेत्र में बढ़े हिरोंचियों के द्वारा लगातार चोरी की घटना को अंजाम दिया जा रहा है। पुलिस इस पर रोक लगाने में असफल साबित हो रही है। इधर पीड़ित अजय विश्वकर्मा के द्वारा घटना की जानकारी नावा बाजार थाना को मोबाईल पर दे दी गई है। जानकारी के अनुसार अजय विश्वकर्मा के द्वारा एनएच 75 स्थित ब्रहमोरिया-लादी गांव में अपना ढाबा नाम से एक लाइन होटल संचालन किया जाता है। जहां इंजीनियरिंग वर्क्स व गाड़ी वाशिंग का भी काम होता है। बताया कि सोमवार को वह दुकान को बंद कर घर गए थे।

बुधवार की दोपहर जब वे लौटे तो दुकान की स्थिति को देखकर वे हतप्रभ हो गए। उसने देखा कि दीवार की पिछले हिस्से को काटकर रखें नगद सहित बैटरी, ब्रेकर, दो ग्रेडिंग मशीन, फ्रिज में रखे ठंडा आदि लें भागे। चोरी की घटना को अंजाम देने के लिए दो दीवारों को काटी गई है। पहले दीवार में लगे ग्रिल को कबाड़ कर अंदर प्रवेश कर गए। जहां से आसानी पूर्वक दूसरी दीवार को काटकर दुकान में घुसकर चोरी की घटना को अंजाम दिया। पीड़ित अजय विश्वकर्मा ने बताया कि दुकान के आसपास प्राय हिरोंचियों का आना-जाना लगा रहता है। वहीं स्थानीय लोगों ने बताया कि इन दिनों क्षेत्र में हीरांचीयों की संख्या काफी बढ़ गई है।

ममता भुइयां ने गांवों का भ्रमण कर लोगों से नामांकन में शामिल होने को कहा

नवीन मेल संवाददाता

पलामू । महागठबंधन की पलामू संसदीय क्षेत्र की प्रत्याशी ममता भुइयां ने पाटन प्रखंड के विभिन्न गांवों का भ्रमण किया और लोगों को नामांकन में शामिल होने की अपील की। इस दौरान ममता भुइयां के साथ राष्ट्रीय जनता दल के प्रखंड अध्यक्ष रहमतुल्ला अंसारी, झारखंड मुक्ति मोर्चा के पूर्व प्रखंड अध्यक्ष सह बीस सूत्री उपाध्ययक्ष पाटन, उमाशंकर सिंह, सुरेंद्र सिंह, रणजीत सिंह समेत कई लोग मौजूद रहे।

पलामू लोस सीट पर 13 मई को होना है चुनाव : बता दें कि राजद ने पलामू लोकसभा सीट से इंडिया गठबंधन की ओर से ममता भुइयां को अपना उम्मीदवार बनाया है। वहीं भाजपा ने झारखंड के पूर्व डीजीपी विष्णु दयाल राम को अपना उम्मीदवार बनाया है। इस सीट पर फेज चार यानी 13 मई को चुनाव होना है।

इंडिया महागठबंधन की बैठक में ममता भुइयां को जिताने का लिया गया संकल्प

हुसैनाबाद। मंगलवार को हुसैनाबाद तिवारी कॉम्प्लेक्स स्थित कांग्रेस पार्टी कार्यालय में इंडिया महागठबंधन की एक अहम बैठक आहूत की गई। उक्त बैठक में इंडिया गठबंधन के कांग्रेस, आरजेडी जेएमएम, वीआईपी सभी घटक दल के नेता कार्यकर्ता एवं पदाधिकारी उपस्थित रहे। कांग्रेस सहित महागठबंधन के सभी घटक दलों ने एक स्वर में ममता भुइयां को बड़े अंतर से जीत दिलाने का अहम निर्णय लिया। कांग्रेस के प्रदेश सचिव स्थानीय युवा नेता धनंजय कुमार तिवारी ने कहा कि देश में व्याप्त भ्रष्टाचार, बेतहाशा महंगाई, बेरोजगारी, महिलाओं पर अत्याचार की आकंठ में डूबी भाजपा की मोदी सरकार के खिलाफ यहां की जनता गोलबंद हो चुकी है और नरेंद्र मोदी के जन विरोधी नीतियों के खिलाफ करारा जवाब देने को कमर कस चुकी है। कांग्रेस पार्टी इंडिया गठबंधन की उम्मीदवार ममता भुईयां के साथ कदम ताल मिलाते हुए पूरे मजबूती एवं एकजुटता के साथ खड़ी है।

धूमधाम से मनाया गया प्राकृतिक पर्व सरहुल

चैनपुर। चैनपुर प्रखण्ड में चैत्र माह की पूर्णिमा के दिन आज मंगलवार को धूमधाम के साथ प्रकृति पर्व सरहुल मनान्य गया इस अवसर पर सरहूल सरना स्थल में रवि बैग के द्वारा विधिवत पूजा अर्चना किया गया पूजा उपरांत सभी सरना धर्मावलंबियों में बैगा के द्वारा सरहूल फूल का वितरण किया गया। रवि बैगा ने कहा, कि सरहुल झारखंड का प्रमुख पर्व है, जिसे आदिवासी के साथ सभी वर्गों के लोग मिलजुल कर घूमधाम से मनाते हैं। सरहुल प्रकृति से प्रेम का प्रतीक है। जनजातीय व समान समुदाय के लोग सरहुल से पहले खेतों में बीज नहीं होते हैं, वहीं सरहुल में गांव के बैगझपहन पुजारी गांव की भलाई व सुख समृद्धि के लिए विभिन्न अनुष्ठान व अच्छी फसल के लिए अच्छी बारिश की प्रार्थना करते हैं। साथ ही इस दौरान भारतीय जनता पार्टी चैनपुर मंडल अध्यक्ष मनोहर बड़ाइक, महामंत्री बुधराम नायक, युवा मोर्चा अध्यक्ष भूषण बैगा, उपाध्यक्ष शिवम केशरी, राजन पाण्डे,रविरंजन, निखिल सिंह, सुरेंद्र कुमार,सहित कई गणमान्य व्यक्ति उपस्थित रहे।

हाथियों के डर से लोग भय के साए में जीने को विवश

नवीन मेल संवाददाता

चैनपुर। चैनपुर में जंगली हाथियों का आतंक थमने का नाम नहीं ले रह है। हाथियों के डर से लोग भय के साए में जीने को विवश हैं। ये है कि जंगली हाथियों ने एक ही किसान विजय बड़ा उम्र 48 परिवार के घर को कुछ दिनों पहले उनका घर तोड़ दिया है। वहीं इस मामले में वन विभाग की ओर से अभी तक पीड़ित परिवार को कोई सहायता भी नहीं मिला है। जिसके चलते गरीब किसान परिवार के समक्ष मुसीबतों का पहाड़ टूट पड़ा है। चैनपुर प्रखंड के सदान बुकमा गांव से जुड़ा है। जहां जंगली हाथियों ने एक किसानों के घरों को रात में क्षतिग्रस्त कर दिया। साथ ही घर में रखे धान को भी चट कर गए। इसके अलावा घर में रखे सामान को भी बर्बाद कर दिया। पीड़ित परिवार ने बताया कि आज मिला कर हाथियों ने दो बार घर को तोड़ दिया किंतु अब तक उन्हें कोई मुआवजा नहीं मिला है।

वन विभाग को कॉल करने के बाद छूटी में रहने का बात बोला गाय

बार बार टूटे हुए घर को बनाते बनाते हमारी स्थिति अत्यंत दयनीय हो गयी है। इस कारण घर का मरम्मत कराने में हमलोग अब बिल्कुल असमर्थ हो गए हैं। पीड़ित किसान के पास राशन कार्ड ताक नही है। वहीं वन विभाग को सूचना करने पर भी वन विभाग मौके पर नहीं पहुंच पाई जिस कारण ग्रामीणों में काफी रोष है। बता दें कि चैनपुर प्रखंड के सदान बुकमा गांव चारों ओर से घने जंगलों से घिरा हुआ है। ऐसे में यहां जंगली जानवरों का खतरा लगातार बना रहता है।

अलग-अलग घटना में युवति ने जहरीला पदार्थ खाकर की आत्महत्या

मेदिनीनगर। छतरपुर थाना क्षेत्र के निवासी दिन दयाल राम की पत्नी सुशीला देवी उम्र 28 वर्ष घरेलू विवाद में जहरीला पदार्थ का सेवन कर आत्महत्या करने का प्रयास की।इस घटना के बारे में परिजनों ने बताया की किसी बात को लेकर सुशीला को अपने घर के लोगो से कहा सुनी हो गई थी। इस बीच गुस्से में आकर सुशीला घर में रखे जहरीला पदार्थ का सेवन कर ली। जिसके कारण उनकी स्थिति गंभीर हो गई। इसके बाद परिजनों के द्वारा उन्हें इलाज के लिए छतरपुर सामुदायिक स्वास्थ्य केंद्र लाया गया। जहां चिकित्सकों ने प्राथमिक उपचार के बाद उन्हें बेहतर इलाज के लिए मेदिनीनगर सदर अस्पताल रेफर कर दिया। सदर अस्पताल में इलाज के बाद सुशीला देवी खतरे से बाहर है। वहीं दूसरी और चैनपुर थाना क्षेत्र के तलया बभंडी निवासी नंदू राम की 18 वर्षीय पुत्री रानी कुमारी घरेलू विवाद में जहरीला पदार्थ का सेवन कर ली।

पुलिस ने दो अफीम तस्करों को गिरफ्तार कर भेजा जेल

नवीन मेल संवाददाता

मेदिनीनगर। पलामू पुलिस के द्वारा लोकसभा चुनाव को देखते हुए नशीले पदार्थ की खरीद-बिक्री एवं तस्करी रोकने को लेकर अभियान तेज कर दिया गया है। पलामू एसपी रीष्मा रमेशन और और लेस्लीगंज डीएसपी मनोज कुमार झा के निर्देश पर लेस्लीगंज थाना प्रभारी राजू कुमार गुप्ता के नेतृत्व में दो अफीम तस्करों को गिरफ्तार कर जेल उन्हें भेज दिया गया है। इस संबंध में जानकारी देते हुए थाना प्रभारी राजू कुमार गुप्ता ने बताया कि 22 अप्रैल को पुलिस को गुप्त सूचना प्राप्त हुई थी कि लेस्लीगंज थाना क्षेत्र अंतर्गत भकासी मध्य विद्यालय के पास दो व्यक्ति अफीम तस्करी करने के लिए खड़े है। गुप्त सूचना पर एक टीम गठित कर पुलिस के द्वारा दोनों युवकों को हिरासत में लेकर उनकी तलाशी ली गई। तलाशी के दौरान दोनों युवकों के पास से 230 ग्राम अफीम और एक मोटरसाइकिल बरामद किया गया। इसके बाद दोनों युवकों से पूछताछ करने के बाद उन्हें मंगलवार को जेल भेज दिया गया है। पकड़े हुए युवकों में आशीष कुमार रंजन, अविनाश कुमार यादव का नाम शामिल हैं। छापामारी दल में लेस्लीगंज डीएसपी मनोज कुमार झा,थाना प्रभारी,राजु कुमार गुप्ता एसआई मनेश पासवान,एएसआई अजय कुमार ,पुलिस जवान विनोद उरांव, शक्ति कुमार सिंह,सिन्टू लाल यादव, प्रेम कुमार सोनी, चालक हयुम खान शामिल थे।

शस्त्र जमा नहीं करने वाले 35 लोगों का डीसी ने किया लाइसेंस रद्द

नवीन मेल संवाददाता

गढ़वा। उपायुक्त सह जिला दंडाधिकारी शेखर जमुआर के आदेश का उल्लंघन करने वाले 35 अनुज्ञप्तिधारियों का शस्त्र का लाइसेंस रद्द कर दिया गया है। एसपी दीपक पांडेय की अनुशंसा पर डीसी ने यह कार्रवाई करते हुए 35 लोगों का लाइसेंस रद्द कर दिया है। जानकारी देते हुए डीसी शेखर जमुआर ने बताया कि आम निर्वाचन के तहत गढ़वा में 16 मार्च से आदर्श आचार संहिता प्रभावी है। आचार संहिता लागू होने के उपरांत गढ़वा जिले में स्वच्छ, शांतिपूर्ण, निष्पक्ष एवं स्वतंत्र निर्वाचन संपन्न करने के लिए निरंतर भारत निर्वाचन आयोग के निदेर्शानुसार कार्रवाई की जा रही है। इसी क्रम में जिले के सभी निर्गत शस्त्र अनुज्ञप्तिधारियों को अपने शस्त्रों को थाना अथवा गन हाउस में जमा करने का आदेश जारी किया गया था। आदेश के बावजूद कुछ अनुज्ञप्ति धारी द्वारा शस्त्र जमा नहीं किया गया। तत्पश्चात आर्म्स एक्ट 1959 तथा आर्म्स रूल 2016 का उल्लंघन के मामले में एसपी ने ऐसे अनुज्ञप्तिधारी का शस्त्र अनुज्ञप्ति रद्द करने की अनुशंसा की थी। उक्त अनुशंसा के आलोक में आर्म्स एक्ट की धारा 17 3(बी) के तहत ऐसे कुल 35 अनुज्ञप्तिधारियों का लाइसेंस रद्द कर दिया गया है।

इनके लाइसेंस हुए रद्द

सुनील उपाध्याय, विनय पांडेय, गोपाल कृष्ण चौबे, प्रदीप महतो, मो। रशिद खान, नागेंद्र प्रसाद केशरी, संजय उपाध्याय, जयप्रकाश गुप्ता, कामेश्वर विश्वकर्मा, केश्वर तिवारी, नागेन्द्र नाथ धर दुबे, जय किशोर शुक्ला, राजेश्वर तिवारी, द्वारिका प्रसाद केशरी, प्रभाकर चौबे, अनीता देवी, डॉ जितेंद्र सिन्हा, मो। शरीफ, रंगनाथ पांडेय, चंद्रशेखर प्रसाद मेहता, सुनील पांडेय, बलेंद्र कुमार सिंह, जयराम महतो, राम विनय सिंह, राजेश्वर प्रसाद सिंह, नीलम प्रताप देव, राजमणि प्रताप देव, सुरेंद्र कुमार जायसवाल, सूरजमणी सिंह, कंचन मणी सिंह, अनिरुद्ध पांडेय, अजय कुमार चंद्रवंशी, बाबूराम शुभग सिंह, गिरिवर पांडे, मो. असलम अंसारी,आदि लोग शामिल हुए।

नल जल योजना से लोगों को नहीं मिल पा रहा पानी

नवीन मेल संवाददाता

नावाबाजार पलामू। बढ़ती गर्मी गिरते जलस्तर लोगों का जीना दूभर कर दिया है। वही संवेदक की लापरवाही के कारण गांव में बिछाई गई जल नल योजना केवल दिखावा मात्र बनकर रह गई है। इस पर ना तो विभाग गंभीर है और न हीं संवेदक के द्वारा कार्य में रुचि दिखाई जा रही है। नतीजतन सरकार की अति महत्वाकांक्षी योजना स्वयं को मुंह चिढ़ा रही है। नावाबाजार प्रखंड के बसना पंचायत स्थित चेचरिया गांव में जल जीवन मिशन के तहत हर घर तक पेयजल स उपलब्ध कराने के लिए पाइपलाइन बिछाई जानी है। संवेदक के द्वारा कार्य में रुचि नहीं दिखाई जा रही। गांव में जैसे तैसे पाईप बिछाई जा चुकी है। लेकिन सप्लाई के लिए कहीं भी ना तो मोटर लगाए गए हैं और ना हीं कहीं पानी टंकी। ऐसे में योजना संवेदक और विभागीय अधिकारी के लापरवाही के कारण योजना धरातल पर नहीं उतर पाई। पानी सप्लाई के लिए संवेदक के द्वारा

संवेदक व विभागीय लापरवाही के कारण योजना की नहीं हुई शुरूआत

कहीं भी डीप बोर नहीं किया गया। केवल नाम मात्र को 100-150 फीट गहराई बोरिंग कर सरकारी राशि की बंदरबांट किया जा रहा है। लोगों के द्वारा आग्रह किए जाने के बाद भी पाईप लाईन का प्वाइंट संवेदक के द्वारा नहीं दिया गया। जबकि कई ऐसे जगहों पर प्वाइंट छोड़े गए हैं जहां कोई घर भी नहीं। मानों जैसे खेत की प्यास बुझाने के लिए नल जल योजना लगाई जा रही हो। इसकी शिकायत भी स्थानीय लोगों के द्वारा किया गया लेकिन कोई कार्रवाई और न हीं संवेदक पर कार्य पूरा करने को लेकर दबाव बनाया जा रहा है।

हनुमान जयंती पर बराही धाम में श्रद्धालुओं की भीड़

जय बजरंग बली के जयकारों से गूंजा धाम परिसर, सुंदरकांड अखंड कीर्तन, भ्व्य भंडार का अयोजन।

नवीन मेल संवाददाता

हुसैनाबाद। मंगलवार को पलामू जिला के चर्चित बराही धाम में हनुमान जयंती धूमधाम से मनाई गई। भोर से ही हनुमान चालीसा की चौपाई जय हनुमान ज्ञान गुण सागर , जय कपिस तिहूं लोक उजागर की धुन परीसर में गूंजती रही। वहीं इस अनुमंडल क्षेत्र के श्रद्धालुओं की भीड़ के आने का सिलसिला शुरू हुआ, जो देर शाम तक देखने को मिला। इस दौरान लोग माला, सिंदुर, तिल के तेल का दीया और लड्डू का भोग अंजनी पुत्र हनुमान जी को लागया गया। सिंदुर चढ़ाकर लोगों ने उज्वल भविष्य और परिवार के मंगलमय जीवन की कामना की, वहीं बीच बीच में श्रद्धालुओं ने जय श्रीराम जय हनुमान के जयघोष से पूरा वातावरण भक्तिमय बना रहा, वहीं बराही धाम समिति के लोगों ने पूरे धाम परिसर को भव्य तरीके से सजाया था, पूरा बराही धाम भगवा झंडा से पटा हुआ था। वहीं मंदिर के पुजारी दिलीप मिश्र, अजीत चौबे ने वैदिक मंत्रोचारण के साथ पुजा अर्चना की। इसके साथ हवन पूजन अभिषेक सहित कई अनुष्ठान किए गए।

24 घंटे का अखंड कीर्तन : हनुमान जयंती के मौके पर बराही धाम परिसर में 24घंटे का रामनाम जाप अखंड कीर्तन किया गया, कीर्तन में श्रद्धालुओ ने बढ़ चढ़कर हिस्सा लिया। भव्य भंडारे का अयोजन - लोगों ने किया प्रसाद ग्रहणः- हनुमान जयंती के अवसर पर बराही धाम परिसर में भव्य भंडारे का अयोजन किया गया, धाम के पूजारी दिलीप मिश्रा व अजित चौबे ने वैदिक मंत्रोचार हवन पूजन कराया गया। सुबह 11बजे धाम के पूजारी और एसडीपीओ मुकेश कुमार महतो द्वारा भंडारे का शुभारंभ किया गया। इस मौके पर एसडीपीओ मुकेश कुमार महतो ने श्रद्धालुओ के बीच महाप्रसाद का वितरण किया। मालूम हो कि हुसैनाबाद अनुमंडल क्षेत्र के बराही धाम परिसर में शिवांश चैरिटेबल ट्रस्ट के सौजन्य से 105 फीट दक्षिणमुखी हनुमान जी प्रतिमा स्थापित की गई थी,जो भारत वर्ष की सबसे ऊंची दक्षिणमुखी प्रतिमा है। इस प्रतिमा की प्राण प्रतिष्ठा बीते 7 मई 2022 को देश की विख्यात जगतगुरु श्री सुंदर राज स्वामी जी महाराज ने वैदिक मंत्रोचार के साथ संपन्न कराया था, इस दिन करीब दो लाख से अधिक संख्या में शामिल श्रद्धालुओं ने इसके साक्षी बने थे। यहां प्रतिदिन हजारों की संख्या में लोग उतर प्रदेश, बिहार, मध्य प्रदेश,छत्तीसगढ़, वा झारखंड के कई जिलों से लोग दर्शन करने आते है, वहीं इस परिसर में शिवांश चैरिटेबल ट्रस्ट के सौजन्य से प्रत्यक मंगलवार को भंडारा का अयोजन निरंतर जारी है।

मेडिकल कॉलेज ने सत्र 2024 व 25 के लिए अनुमति मांगी

नवीन मेल संवाददाता

मेदिनीनगर। इस मेडिकल कॉलेज ने राष्ट्रीय आयुर्विज्ञान आयोग दिल्ली से सत्र 2024 व 25 के प्रथम वर्ष में छात्र छात्राओं के एडमिशन के लिए अनुमति मांगी है। यह अनुमति दगीकरण या विस्तारीकरण के नीति पर आधारित होती है। राष्ट्रीय आयुर्विज्ञान आयोग सरकारी मेडिकल कॉलेज को हर सत्र के लिए या तो अनुमति प्रदान करता है या फिर पीछे दिए गए अनुमति का बिस्तारी करण करता है। मेदिनीराय मेडिकल कॉलेज डाल्टनगंज को सत्र 2023 व 24 की अनुमति प्राप्त थी इसलिए अब इस अनुमति जो 100 छात्र छात्राओं के एडमिशन से संबंधित है उसके विस्तारीकरण के लिए है। मेडिकल कॉलेज के अधिकारियों ने बताया की राष्ट्रीय आयुर्विज्ञान आयोग ने मेडिकल कॉलेज ने अपना आवेदन दगीकरण/ विस्तारीकरण के लिए 10 अप्रैल को ही कर दिया है। राष्ट्रीय आयुर्विज्ञान आयोग ने इस बार एक बड़ा परिवर्तन किया है। पिछले साल तक राष्ट्रीय आयुर्विज्ञान आयोग की टीम जो तीन सदस्य और दो सदस्य

माइक्रो बायलॉजी और फॉरेंसिक मेडिसिन इन कमियों के बाद भी मेदिनी राय मेडिकल कॉलेज अस्वस्थ है

भी होती थी। अचानक सरकारी मेडिकल कॉलेजो का जांच पड़ताल किया करती थी। यह वाचक निरीक्षण काफी कठिनाई पूर्ण हुआ करता था सरकारी मेडिकल कॉलेज के लिए। इस बार से राष्ट्रीय आयुर्विज्ञान आयोग ने सरकारी मेडिकल कॉलेज को यह स्वतंत्रता दे दी। कि वे प्रथम वर्ष में छात्र-छात्राओं के एडमिशन के अनुमति ऑनलाइन कर सकते हैं और जिन्हें यह पहले से अनुमति प्रदत्त है वह इसकी दगीकरण और विस्तारित करण की मांग करेंगे। मेडिकल कॉलेज के प्राचार्य डॉक्टर कर्मेंद्र प्रसाद ने बताया कि वे लोग अस्वस्थ है कि इस आने वाले सत्र 2024 व 25 में इस मेडिकल कॉलेज को 100 छात्र-छात्राओं के एडमिशन लेने की अनुमति का दगीकरण या विस्तारीकरण राष्ट्रीय आयुर्विज्ञान आयोग से मिल जाएगा।

पेज एक के शेष

एससी-एसटी आरक्षण कम ...

पुनर्वितरण की बात कही है। विपक्षी गठबंधन की मंशा कम जनसंख्या के आधार पर एससी-एसटी आरक्षण कम करना और अधिक जनसंख्या और पिछड़ेपन के आधार पर इसे मुसलमानों को देना है। मोदी ने कहा कि कांग्रेस अपने वोट बैंक पॉलिटिक्स के दलदल में इतनी फंसी हुई है कि उसे बाबा साहेब के संविधान की भी परवाह नहीं है। उन्होंने मेनिफेस्टो में लिखा है आपकी संपत्ति का सर्वे करेंगे। हमारी माता-बहनों के मंगलसूत्र का सर्वे करेंगे। उनके नेता ने कहा कि एक्स-रे किया जाएगा। मतलब आपके घर के बाजरे के डिब्बे, दीवार में रखा है तो वे एक्स-रे कर खोजा जाएगा। ये उनके नेता कह रहे हैं। वे कहते हैं कि जरूरत से ज्यादा हुआ तो कब्जे में ले लेंगे और लोगों को बांट देंगे। आपके दो घर है तो एक्स-रे करेंगे और कहेंगे एक घर सरकार को दे दें। क्या ये स्त्री धन या मंगलसूत्र पर हाथ लगा सकते हैं, ऐसा एक भी पंजा नहीं बचना चाहिए।

भाजपा के मुख्यमंत्रियों पर भ्रष्टाचार ...

बाद झारखंड में बाबूलाल, अर्जुन और रघुवर दास यहां मुख्यमंत्री बने लेकिन भ्रष्टाचार का दाग किसी पर भी नहीं लगा। हेमंत सोरेन का नाम लिए बगैर कहा कि इस राज्य के एक पूर्व मुख्यमंत्री कहां हैं, बताने की जरूरत नहीं। अपने इतने लंबे राजनीतिक जीवन में उन्होंने कभी नहीं सुना कि कोई मुख्यमंत्री डेढ़ दिनों तक लापता रहा। राजनीति परिवार नहीं, समाज और देश के लिए की जानी चाहिए।

दिल्ली हाईकोर्ट से...

झामुमो के स्वामित्व वाली दो संपत्तियों की जांच करने के लिए सीबीआई को निर्देश दिया था। दिल्ली उच्च न्यायालय में 10 मई को आगे की सुनवाई होगी। उच्च न्यायालय ने कहा कि सीबीआई को अपनी रिपोर्ट सीलबंद लिफाफे में लोकपाल को देने की अनुमति है। हालांकि, सुनवाई की अगली तारीख यानी 10 मई तक लोकपाल द्वारा कोई और कदम नहीं उठाया जाएगा।

दिग्विजय, शिवराज व सिंधिया जैसे हेवीवेट उम्मीदवारों के भाग्य का होगा फैसला

एजेंसी। भोपाल

मध्य प्रदेश में लोकसभा के तीसरे चरण का चुनाव रोचक है। इस चरण में दो पूर्व मुख्यमंत्री दिग्विजय सिंह और शिवराज सिंह चौहान के अलावा केंद्रीय मंत्री ज्योतिरादित्य सिंधिया के भाग्य का फैसला होने वाला है।

राज्य में लोकसभा की 29 सीटें हैं और यहां चार चरणों में मतदान हो रहा है। पहले चरण का मतदान 19 अप्रैल को हो चुका है और दूसरे चरण का मतदान 26 अप्रैल को होना है। तीसरे चरण में मतदान

सात मई को होना है। तीसरे चरण में नौ संसदीय क्षेत्र हैं। इनमें विदिशा, राजगढ़, गुना, मुरैना, सागर, ग्वालियर, भिंड, भोपाल और बैतूल शामिल है।

इनमें से तीन राजगढ़, विदिशा और गुना पर सबकी नजर है। राजगढ़ से कांग्रेस ने पूर्व मुख्यमंत्री दिग्विजय सिंह को उम्मीदवार बनाया है और उनके यहां मुकाबला भाजपा के रोडमल नागर से है। विदिशा में पूर्व मुख्यमंत्री शिवराज सिंह चौहान भाजपा के उम्मीदवार के तौर पर मैदान में हैं और उनके सामने कांग्रेस के प्रताप भानु शर्मा हैं। वहीं गुना में केंद्रीय मंत्री ज्योतिरादित्य सिंधिया पहली बार भाजपा के उम्मीदवार के तौर पर चुनाव लड़ रहे हैं और उनके सामने कांग्रेस के यादवेंद्र सिंह यादव हैं। राजगढ़ में दिग्विजय सिंह लगभग तीन दशक बाद लोकसभा का चुनाव लड़ने पहुंचे हैं। वे यहां से वर्ष 1984 और 1991 में सांसद रह चुके हैं। पिछला चुनाव उन्होंने भोपाल से लड़ा था और वह भाजपा की प्रज्ञा सिंह ठाकुर से मात खा गए थे।

इस बार राजगढ़ हाई प्रोफाइल सीटों में गिना जा रहा है। वहीं शिवराज सिंह चौहान एक बार फिर विदिशा से चुनाव लड़ रहे हैं। वह 1991 से 2004 तक पांच बार इस संसदीय क्षेत्र का प्रतिनिधित्व कर चुके हैं। यह उनका यहां से छठा चुनाव है।

गुना संसदीय क्षेत्र को सिंधिया परिवार का गढ़ माना जाता है, मगर पिछला चुनाव ज्योतिरादित्य सिंधिया ने कांग्रेस के उम्मीदवार के तौर पर लड़ा था जिसमें उन्हें हार का सामना करना पड़ा था। यहां से विजयाराजे सिंधिया और माधवराव सिंधिया भी निर्वाचित हुए हैं।

राज्य के तीसरे चरण में दिग्गजों के चुनाव मैदान में होने के कारण मुकाबला रोमांचक हो गया है। दोनों ही राजनीतिक दल भाजपा और कांग्रेस इन स्थानों पर जीत दर्ज करने के लिए पूरा जोर लगा रही है। साथ ही यह चुनाव इन दिग्गजों के राजनीतिक भविष्य का निर्धारण करने वाले भी होंगे।

नित्यानंद राय ने उजियारपुर से नामांकन दाखिल किया

केंद्रीय मंत्री और उजियारपुर से एनडीए समर्थित भाजपा के प्रत्याशी नित्यानंद राय ने मंगलवार को अपना नामांकन पत्र दाखिल किया। इस मौके पर भाजपा के प्रदेश अध्यक्ष सम्राट चौधरी, जदयू के विजय चौधरी, लोजपा (रामविलास) के प्रमुख चिराग पासवान सहित एनडीए के कई नेता उपस्थित रहे।

एक नजर

चुनाव से पहले बीजद को झटका, दो महिला नेताओं ने पार्टी छोड़ी

भुवनेश्वर। ओडिशा में चुनाव से पहले बीजू जनता दल (बीजद) को झटका लगा है। पूर्व विधायक रासेश्वरी पाणिग्रही ने संबलपुर विधानसभा सीट से 'बाहरी' व्यक्ति को मैदान में उतारने के बीजद के फैसले के विरोध में मंगलवार को पार्टी की प्राथमिक सदस्यता से इस्तीफा दे दिया। पार्टी को एक और झटका देते हुए, ढेंकनाल लोकसभा क्षेत्र के हिंडोल विधानसभा क्षेत्र से बीजद विधायक सिमरानी नायक ने भी पार्टी की प्राथमिक सदस्यता से इस्तीफा दे दिया। दरअसल, ढेंकनाल के सांसद महेश साहू को सिमरानी नायक के स्थान पर हिंडोल से बीजद उम्मीदवार बनाया गया था। इससे नाराज सिमरानी नायक ने इस्तीफा दिया। रासेश्वरी पाणिग्रही ने पार्टी अध्यक्ष और सीएम नवीन पटनायक को भेजे अपने त्याग पत्र में लिखा, मैं बीजू जनता दल की प्राथमिक सदस्यता और मुझे सौंपे गए पार्टी के सभी पदों से इस्तीफा देती हूं। बता दें कि ओडिशा में 13 मई से 1 जून तक चार चरणों में विधानसभा और लोकसभा चुनाव एक साथ होंगे। जहां विधानसभा चुनाव के नतीजे 2 जून को घोषित किए जाएंगे, वहीं लोकसभा चुनाव के नतीजे 4 जून को आएंगे।

श्रीनगर सीट के लिए दो निर्दलीय उम्मीदवारों ने नामांकन दाखिल किया

श्रीनगर। जम्मू-कश्मीर में दो निर्दलीय उम्मीदवारों ने सोमवार को श्रीनगर लोकसभा क्षेत्र के लिए अपना नामांकन दाखिल किया, जहां 13 मई को चौथे चरण में मतदान होगा। उम्मीदवारों - शीबान अशाई और निसार अहमद अहंगर - ने श्रीनगर संसदीय क्षेत्र के लिए रिटर्निंग ऑफिसर (आरओ) के कार्यालय में अपना नामांकन दाखिल किया। इस सीट के लिए नामांकन दाखिल करने की आखिरी तारीख 25 अप्रैल है।

कांग्रेस के डीएनए में धर्म के नाम पर राजनीति : मोदी

एजेंसी। रायपुर

प्रधानमंत्री नरेंद्र मोदी ने कांग्रेस पर आरोप लगाते हुए कहा कि धर्म के नाम पर राजनीति करना कांग्रेस के डीएनए में है।

छत्तीसगढ़ के सक्ती जिले के जेठा गांव में आयोजित जनसभा में प्रधानमंत्री ने कहा कि धर्म के नाम पर देश को बांटने वाली कांग्रेस आजादी के बाद पहले दिन से तुष्टीकरण में लगी हुई है। तुष्टीकरण और धर्म के नाम पर राजनीति कांग्रेस के डीएनए में है। उन्होंने कहा कि कांग्रेस को दलित, पिछड़ों, आदिवासियों का हक भी छीनना पड़े तो वह एक सेकेंड नहीं लगाएंगे, जबकि भाजपा सबका साथ, सबका विकास के मंत्र पर चलने वाली है। हमारी प्राथमिकता गरीब, युवा, महिला और किसानों का कल्याण है। कांग्रेस ने 60 साल तक देश में गरीबी हटाओ का नारा देकर अपनी तिजोरी भरने का काम किया। हमने दस सालों के दौरान नारेबाजी नहीं की। आपसे नाता जोड़ा, नारा नहीं दिया। उन्होंने दस साल की अपनी सरकार का जिक्र करते हुए कहा पिछले 10 साल में अपना देश बहुत आगे आया है, लेकिन, बहुत सारा काम बाकी है। छत्तीसगढ़ में पिछली कांग्रेस की राज्य सरकार ने विकास के काम को आगे नहीं बढ़ने दिया। अब विष्णु देव सीएम हैं और राज्य में विकास का काम होगा। 10 साल आपने मुझे देखा है, मैं लगातार आपके लिए दौड़ता रहता हूं, काम करता रहता हूं, एक भी छुट्टी लिए बिना काम करता हूं। बाकी नेताओं को तो अपने बच्चों के लिए कुछ करना होता है। मेरे लिए तो आप ही मेरा परिवार हैं। छत्तीसगढ़ के लोगों से मतदान की अपील करते हुए उन्होंने कहा कि अगर मैं इतना काम करता हूं तो आपको भी मेरे लिए एक घंटा निकालना चाहिए। सात मई को वोट देने के लिए एक घंटा निकालिए।

तुष्टिकरण के लिए दलित, पिछड़ों, आदिवासियों का हक भी छीनना पड़े तो कांग्रेस एक सेकेंड नहीं लगाएगी

कांग्रेस ने 60 साल तक देश में गरीबी हटाओ का नारा देकर अपनी तिजोरी भरने का काम किया

कुछ लोग खुद को भगवान राम से बड़ा मानने लगे : पीएम

कोरबा/सक्ती। पीएम लोकसभा जांजगीर चांपा में विजय शंखनाद सभा में कहा कि कांग्रेस के लोग हम पर तंज कसते थे। हर चुनाव में हमसे पूछा जाता था, मंदिर कब बनेगा। आए दिन गली मोहल्ले में हमसे पूछा करते थे। हमने उन्हें तारीख भी बताई समय भी बताया निमंत्रण भी भेजा। लेकिन कांग्रेस के सातवें आसमान के अहंकार ने प्राण प्रतिष्ठा के आमंत्रण को ठुकरा दिया। वे अपने आपको प्रभु राम से भी बड़ा मानते हैं। छत्तीसगढ़ तो प्रभु श्रीराम का ननिहाल है। क्या है छत्तीसगढ़ का अपमान है कि नहीं है। क्या माता शबरी का अपमान है कि नहीं है। धर्म के नाम पर देश को बांटने वाली कांग्रेस आजादी के बाद भी पहले दिन से तुष्टीकरण में लगी हुई थी। तुष्टिकरण वोट बैंक की राजनीति कांग्रेस के डीएनए में है। दलिलों, पिछड़ों, आदिवासियों का हक छीनना पड़े तो वे एक सेकंड भी नहीं लगाएंगे। भाजपा सबका साथ सबका विकास मंत्र पर चलने वाली पार्टी है।

बंगाल में घुसपैठ पर लगाएंगे लगाम, राज्य की 35 लोस सीटें जीतेंगे : अमित शाह

एजेंसी। कोलकाता

केंद्रीय गृह मंत्री एवं भाजपा के वरिष्ठ नेता अमित शाह ने मंगलवार को कहा कि यदि 2019 के लोकसभा चुनाव में पश्चिम बंगाल में भाजपा के 18 सीटें जीतने से अयोध्या में राममंदिर के उद्घाटन का मार्ग प्रशस्त हो सकता है, तो इस बार राज्य की 35 लोकसभा सीटें जीतने से निश्चित रूप से अवैध घुसपैठ से मुक्ति की गारंटी मिलेगी। उत्तर दिनाजपुर जिले के रायगंज लोकसभा क्षेत्र के अंतर्गत करणदिघी में चुनावी रैली को संबोधित करते हुए अमित शाह ने कहा कि पश्चिम बंगाल के लोगों ने 2019 में भाजपा उम्मीदवारों के लिए बड़ी संख्या में मतदान किया। इसके बाद, अयोध्या में राममंदिर एक वास्तविकता बन गया। अगर इस बार भाजपा के सीटों की संख्या 35 हो जाती है तो पश्चिम बंगाल के लोगों को अवैध घुसपैठ के खतरे से मुक्ति मिल जाएगी।

अमित शाह के 20 मिनट के भाषण में घुसपैठ का मुद्दा उन्होंने जोर-शोर से उठाया। उन्होंने ममता बनर्जी के खिलाफ तीखा हमला करते हुए कहा कि घुसपैठ का विरोध करने की बजाय मुख्यमंत्री वोटबैंक की राजनीति के लिए घुसपैठियों को बढ़ावा दे रही हैं। संदेशखाली में उन्होंने उसी वोटबैंक की राजनीति के कारण महिलाओं के उत्पीड़न के लिए जिम्मेदार लोगों को बचाने की कोशिश की। लेकिन महिलाओं द्वारा आवाज उठाने के बाद अधिकारियों को कार्रवाई करने और आरोपितों को सलाखों के पीछे भेजने के लिए मजबूर होना पड़ा।

केंद्रीय गृहमंत्री ने कहा कि देश को घुसपैठ के खतरे से मुक्त कराने और वास्तविक शरणार्थियों को नागरिकता देने के लिए लगातार तीसरी बार प्रधानमंत्री के रूप में नरेन्द्र मोदी की जरूरत है। मुख्यमंत्री घुसपैठ को बढ़ावा दे रही हैं और नागरिकता संशोधन अधिनियम (सीएए) का भी विरोध कर रही हैं।

चिदंबरम के सीएए रद्द करने वाले ब्यान को शाह ने बताया तुष्टीकरण की राजनीति

नई दिल्ली। भाजपा के वरिष्ठ नेता एवं केन्द्रीय गृह मंत्री अमित शाह ने कांग्रेस नेता पी चिदंबरम के बयान पर पलटवार किया है। चिदंबरम ने सीएए, तीन न्यायिक कानून और अन्य कानूनों को विपक्ष की सरकार बनने पर रद्द किए जाने की बात कही थी। शाह ने इसे तुष्टीकरण की राजनीति बताया। शाह ने सोशल मीडिया एक्स पर पी चिदंबरम के बयान पलटवार करने वाला अपना बयान साझा किया है। उन्होंने कहा कि कांग्रेस नेता पी चिदंबरम को बताना चाहिए की सीएए से क्या आपत्ति है। इससे किसी की नागरिकता नहीं छिनी जा रही है। कांग्रेस केवल तुष्टीकरण की राजनीति और वोटबैंक के लिए इसे निरस्त करना चाहती है। उन्होंने कहा कि उनके इरादे पूरे नहीं होंगे। कांग्रेस न तो सत्ता में आने वाली है और न ही निर्णय लेने वाली है।

कांग्रेस प्रत्याशी आलोक मिश्रा को प्रस्तावक समझ नामांकन कक्ष में दाखिल होने से पुलिस ने रोका

एजेंसी। कानपुर

कानपुर से कांग्रेस प्रत्याशी आलोक मिश्रा की नामांकन दाखिल करते समय पुलिस के साथ कहासुनी हो गई। पुलिस का कहना था कि आलोक मिश्रा पांच से अधिक प्रस्तावक लेकर नामांकन दाखिल करने नहीं जा सकते, जबकि उन्होंने कहा कि वो प्रस्तावक नहीं, बल्कि प्रत्याशी हैं। उन्होंने कहा कि उनका पांचवां प्रस्तावक अभी तक आया नहीं है, लेकिन इसके बावजूद

पुलिस ने उन्हें अंदर जाने नहीं दिया। पुलिस ने उन्हें बीच में ही रोक लिया, जिसके बाद वो अपना रोष जाहिर करने के लिए अपने समर्थकों के साथ सड़क पर बैठ गए। इसके बाद, उन्होंने अपने प्रस्तावक अमिताभ बाजपेई को फोन कर कहा कि आप जल्दी आइए। आप अभी तक आए नहीं हैं, इसलिए मुझे अंदर जाने नहीं दिया जा रहा है। जब कोई भी प्रत्याशी नामांकन दाखिल करने जाता है, तो उसके साथ पांच प्रस्तावक होते हैं। बता दें कि आलोक मिश्रा दो सेट पहले ही फाइल कर चुके हैं, बाकी दो सेट फाइल करने के लिए पहुंचे थे।

विपक्ष के आधे नेता जेल में और आधे बेल पर : नड्डा

एजेंसी। टीकमगढ़

भाजपा के राष्ट्रीय अध्यक्ष जेपी नड्डा ने कहा कि एक तरफ प्रधानमंत्री नरेन्द्र मोदी भ्रष्टाचार मिटा रहे हैं, दूसरी ओर इंडी अलायंस भ्रष्टाचारियों को बचाने में लगी है। कांग्रेस के जमाने में कोयला, पनडुब्बी, हेलिकॉप्टर, चीनी, चावल, कॉमनवेल्थ और 2जी घोटाला हुआ। इन्होंने तीनों लोक में घोटाला किया। राहुल गांधी, सोनिया गांधी, लालू यादव बेल पर हैं। अरविंद केजरीवाल और टीएमसी के मंत्री जेल में हैं। ये आधे बेल पर हैं और आधे जेल में हैं। ये डाका डाल कर गरीबों का हक छीनते हैं। भाजपा अध्यक्ष नड्डा मंगलवार को मध्यप्रदेश के प्रवास के दौरान टीकमगढ़ में भाजपा उम्मीदवार वीरेन्द्र

कुमार के समर्थन में जनसभा को संबोधित कर रहे थे। उन्होंने कहा कि प्रधानमंत्री के नेतृत्व में राजनीति की परिभाषा बदल गई है। पहले लोग कहते हैं कि राजनीति में कुछ नहीं बदलने वाला है लेकिन आज लोग खुद कह रहे हैं कि देश और देश की राजनीति बदल गई है। उन्होंने कहा कि आने वाले समय में 70 साल से ऊपर के बुजुर्गों को आयुष्मान भारत योजना के अंतर्गत लाया जाएगा। आज प्रधानमंत्री गरीब कल्याण अन्न योजना के माध्यम से देश के 80 करोड़ से ज्यादा लोगों को मुफ्त अनाज दिया जा रहा है जिसके परिणामस्वरूप देश के करीब 25 करोड़ लोग गरीबी रेखा से बाहर आए हैं। महिला सशक्तिकरण के लिए भी हमने कई योजनाएं चलाई हैं। नड्डा ने कहा कि विकसित भारत के लिए हमें स्थिर, मजबूत और निर्णायक सरकार की जरूरत है। ये स्थिर सरकार का ही नतीजा है कि जम्मू-कश्मीर से अनुच्छेद 370 खत्म हो गया। 1997 में हमने पालमपुर में राममंदिर बनवाने की बात कही थी।

शरद पवार ने पीएम मोदी की तुलना पुतिन से की

देवेंद्र फडणवीस ने किया पलटवार

एजेंसी। नागपुर

लोकसभा चुनाव के मद्देनजर राजनीतिक दलों के नेताओं का एक दूसरे पर वार-पलटवार का सिलसिला जारी है। एनसीपी के संस्थापक शरद पवार ने प्रधानमंत्री नरेंद्र मोदी की तुलना रूस के राष्ट्रपति व्लादिमीर पुतिन से की। उनके इस बयान पर महाराष्ट्र के उपमुख्यमंत्री और भाजपा के वरिष्ठ नेता देवेंद्र फडणवीस ने नागपुर में पत्रकारों से बात करते हुए तीखी प्रतिक्रिया दी। देवेंद्र फडणवीस ने कहा कि इनको हार की हताशा ने गाली गलौज पर उतार दिया है। आप सभी जानते हैं जब-जब पीएम मोदी को गाली पड़ती है, तब-तब बड़ी विजय होती है। ये लोग जितना गाली देंगे, लोग पीएम मोदी को उतना प्यार देंगे। ये सारे के सारे निराश लोग हैं। देवेंद्र फडणवीस ने महाराष्ट्र के पूर्व सीएम उद्धव ठाकरे पर भी निशाना साधा है।

तीसरे चरण में 94 सीटों पर 1351 उम्मीदवार

एजेंसी। नई दिल्ली

लोकसभा चुनाव के तीसरे चरण के लिए 07 मई को होने वाले मतदान को लेकर नामांकन प्रक्रिया पूरी हो गई। इस चरण में 12 राज्यों एवं केंद्रशासित प्रदेशों की 94 सीटों के लिए 1351 उम्मीदवार चुनाव मैदान में हैं। इसमें मध्य प्रदेश के बैतूल (एसटी) लोकसभा क्षेत्र के आठ उम्मीदवार भी हैं। इसके अतिरिक्त गुजरात के सूरत लोकसभा क्षेत्र का चुनाव निर्विरोध होने के कारण इसका आंकड़ा शामिल नहीं है। चुनाव आयोग के अनुसार तीसरे चरण में 95 संसदीय क्षेत्रों (बैतूल लोकसभा क्षेत्र) के लिए कुल 2963 नामांकन दाखिल किए गए थे। इस चरण के लिए नामांकन दाखिल करने की अंतिम तिथि 19 अप्रैल और नाम वापसी की अंतिम तारीख 22 अप्रैल थी। दाखिल किए गए सभी नामांकन पत्रों की

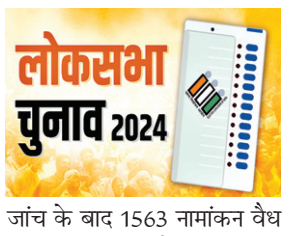

जांच के बाद 1563 नामांकन वैध पाए गए। गुजरात में 26 संसदीय क्षेत्रों से अधिकतम 658 नामांकन फॉर्म थे, जिसमें से सूरत सीट पर चुनाव निर्विरोध हुआ है। इस कारण तीसरे चरण में गुजरात में सिर्फ 25 सीटों पर मतदान होगा। महाराष्ट्र में 11 संसदीय क्षेत्रों से 519 नामांकन थे। महाराष्ट्र में उस्मानाबाद क्षेत्र में अधिकतम 77 नामांकन फॉर्म प्राप्त हुए। छत्तीसगढ़ में लासपुर संसदीय क्षेत्र में 68 नामांकन फॉर्म प्राप्त हुए।

उल्लेखनीय है कि मध्य प्रदेश के बैतूल लोकसभा सीट पर दूसरे चरण में 26 अप्रैल को मतदान होना था लेकिन बसपा प्रत्याशी अशोक भलावी के निधन के कारण इस सीट पर चुनाव स्थगित कर दिया गया। अब इस चरण का मतदान तीसरे चरण में यानी 07 मई को होगा।

इस चरण में इन सीटों पर होगा मतदान-

- असम की कोकराझार (एसटी), धुबरी, बारपेटा, गुवाहाटी; बिहार की झंझारपुर, सुपौल, अररिया, मधेपुरा, खगड़िया; छत्तीसगढ़ की सरगुजा (एसटी), रायगढ़ (एसटी), जांजगीर-चांपा (एससी), कोरबा, बिलासपुर, दुर्ग और रायपुर। गोवा की उत्तरी गोवा और दक्षिणी गोवा।
- गुजरात की कच्छ (एससी), बनासकांठा, पाटण, महेसाणा, साबरकांठा, गांधीनगर, अहमदाबाद पूर्व, अहमदाबाद पश्चिम (एससी), सुरेन्द्रनगर, राजकोट, पोरबंदर, जामनगर, जूनागढ़, अमरेली, भावनगर, आणंद, खेड़ा, पंचमहाल, दाहोद (एसटी), वडोदरा, छोटाउदेपुर (एसटी), भरूच, बारडोली (एसटी), नवसारी, बलसाड (एसटी)।
- कर्नाटक की चिक्कोडी, बेलगाम, बागलकोट, बीजापुर (एससी), गुलबर्गा (एससी), रायचूर (एसटी), बीदर, कोप्पल, बेल्लारी (एसटी), हावेरी, धारवाड़, उत्तर कन्नड़, दावणगेरे, शिमोगा। मध्य प्रदेश की मुरैना, भिंड (एससी), ग्वालियर, गुना, सागर, विदिशा और भोपाल।
- महाराष्ट्र की रायगढ़, बारामती, उस्मानाबाद, लातूर (एससी), शोलापुर (एससी), माधा, सांगली, सतारा, रत्नागिरी-सिंधुदुर्ग, कोल्हापुर और हातकणंगले। उत्तर प्रदेश की सम्भल, हाथरस (एससी), आगरा (एससी), फतेहपुर सीकरी, फिरोजाबाद, मैनपुरी, एटा, बदायूं, आँवला और बरेली। पश्चिमी बंगाल की मालदा उत्तर, मालदा दक्षिण, जंगीपुर और मुर्शिदाबाद।
- दादरा और नागर हवेली तथा दमन और दीव की दमन और दीव और दादरा और नागर हवेली (एसटी)। जम्मू-कश्मीर की अनन्तनाग-राजौरी।
- इन सीटों पर मतदान सुबह 07 से शाम 06 बजे तक होगा। हालांकि असम की सीटों पर मतदान सुबह 07 बजे से शाम 05 बजे तक होगा। बिहार की खगड़िया, मधेपुरा सीट के कुछ विधानसभा क्षेत्रों में मतदान शाम 04 बजे तक होगा।

KASHYAP'S DENTAL CLINIC
Dr. Vaibhav Kashyap
Oral & Dental Surgeon, C.c. Endodontist & Implantologist Certified Orthodontist, MIDA
" Smiles & More"
छात्र-छात्राओं के लिए 50% की छूट
Facilities
❖ आरसीटी
❖ पायरिया का ईलाज
❖ टेढ़े-मेढ़े दाँतों का ईलाज
❖ स्माईल डिजाइन
❖ इनविजिवल क्लिप
❖ दंत रोपण
❖ फिक्स दाँत लगाना
❖ अत्याधुनिक मशीन और तकनीक के द्वारा ईलाज

CHAMBER
SKYLINE - 4006, 4th Floor, Kadru, Opp. Dr. Lal's Hospital, Ranchi
Contact No. : 9199533383, 7903835453
Time : 9 am to 2 pm & 4 pm to 8 pm
Sunday : 9 am to 2 pm
E-mail : vaibhav.kashyap2011@gmail.com