सेंसेक्स 72,641.19 ▲ +539.50
डॉलर 83.093 ▲ +0.007

तापमान (डिग्री सेल्सियस)
आज का अनुमान

	अधिकतम	न्यूनतम	(न्यूनतम)
रांची	29.0	16.0	19.0
धनबाद	30.0	17.0	22.0
जमशेदपुर	33.0	16.0	23.0
पलामू	30.0	16.0	21.0

ईश्वर में हमारा विश्वास

राष्ट्रीय नवीन मेल

सत्यमेव जयते

रांची, फाल्गुन शुक्ल पक्ष 13, विक्रम संवत 2080 | रांची, शुक्रवार, 22 मार्च 2024, वर्ष-25, अंक-52, पृष्ठ-12, मूल्य ₹3.00, रजिस्ट्रेशन नं: BIHHIN/1999/155 | www.rastriyanaveenmail.com

रांची एवं डालटनगंज (मेदिनीनगर) से एक साथ प्रकाशित

संपादकीय: होली दिलों से जुड़ी प्रेरक भावनाओं ... 08
देश-विदेश: हार की हताशा में भारत के लोकतंत्र को ...12

रांची सर्राफा

सोना (10 ग्राम) 62,400

चांदी (1 किलो) 80,000

व्हाट्सएप से सीधे जुड़ें

1994 से अनवरत हम आपके लिए समाचारों की प्रमुखता की नीति पर कार्य करते रहे हैं। इसे और सुगम बनाने के लिए एक विशेष व्हाट्सएप नंबर है, जिसमें आप सीधे अपनी परखी हुई सच्ची खबर फोटो सहित संक्षेप में इस नंबर **82925 53444** पर भेज सकते हैं। आपत्तिजनक सामग्री भेजने पर आइटी एक्ट के अंतर्गत कार्रवाई हो सकती है। यदि आपको अखबार की प्रति नहीं मिल पा रही है या विज्ञापन देना चाहते हैं तो इस नंबर पर **8292373444** संपर्क करें।

आईपीएल आज से

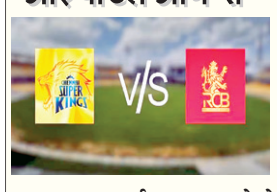

समय : 22 मार्च, 8 आठ बजे से
स्थान : चैन्नई

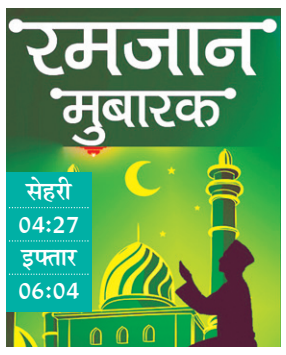

'दिल्ली की साजिशों के खिलाफ झारखंड को झुकने नहीं दूंगी'

हेमंत सोरेन को जेल भेज दिया गया ताकि राज्य का विकास अवरुद्ध हो जाए

बड़ी मुसीबत के बाद राज्य बनाया, अब इसे संवारने की जिम्मेदारी भी हमारी

नवीन मेल संवाददाता

बेंगाबाद/गिरिडीह। पति हेमंत सोरेन के महीनों से जेल में होने व हालिया पारिवारिक कलह के लिए कहीं न कहीं घेरे में आई कल्पना सोरेन ने गुरुवार को गिरिडीह के बेंगाबाद में अपना 'बोल्ड फेस' पेश किया। बेंगाबाद के धुमाडीह मैदान में उन्होंने केंद्र सरकार पर जमकर हमला बोला। कहा, दिल्ली की साजिशों के खिलाफ हमारा संघर्ष जारी रहेगा, मुझे कोई भी कष्ट हो लेकिन झारखंड को झुकने नहीं देंगे। कहा, झारखंड का तेजी से विकास हो रहा है, दिल्ली की सत्ता में बैठे लोग इसे पचा नहीं पा रहे हैं। साजिश के तहत पूर्व सीएम हेमंत सोरेन को जेल भेज दिया गया ताकि राज्य का विकास अवरुद्ध हो जाए। लेकिन इन साजिशों के खिलाफ वह संघर्ष करते हुए राज्य को आगे ले जायेंगी। किसी भी सूरत में झारखंड को झुकने नहीं देंगी।

धनयडीह में कार्यकर्ताओं से हुई रूबरू

गिरिडीह प्रखंड के धनयडीह में झामुमो कार्यकर्ताओं के साथ बैठक में कल्पना सोरेन ने उनसे कई मुद्दों पर चर्चा की। इस दौरान अपने संबोधन में कल्पना सोरेन ने कहा कि राज्य सरकार ने रोजगार, छात्र, युवा, महिला, बुजुर्ग समेत समाज के हर वर्ग के लिए विकास योजनाओं को धरातल पर उतारा। उन्होंने कार्यकर्ताओं का भाजपा को मुंहतोड़ जवाब देने का आह्वान किया। मौके पर राज्यसभा सदस्य डॉ सरफराज अहमद, गिरिडीह विधायक सुदिव्य कुमार, पूर्व विधायक निजामुद्दीन अंसारी, प्रो. जयप्रकाश वर्मा, झामुमो जिलाध्यक्ष संजय सिंह, जिला सचिव महालाल सोरेन सहित प्रखंड पदाधिकारी, प्रखंड अध्यक्ष, पंचायत अध्यक्ष व सचिव समेत भारी संख्या में कार्यकर्ता मौजूद थे।

आंसू को संभालकर रखें, इसे ताकत बनाएं

कल्पना सोरेन ने कहा कि झामुमो कार्यकर्ताओं से मिल रहे सम्मान से पता चलता है कि वे हेमंत सोरेन से कितना प्रेम करते हैं। उनके जेल जाने से परिवार के सदस्यों के साथ हर कार्यकर्ता दुखी है। उनकी आंखों में आंसू है लेकिन आंसू बहाने का नहीं, उसे संभाल कर ताकत बनाने की जरूरत है। बड़ी मुसीबतों के बाद राज्य को बनाया, अब इसे संवारने की जिम्मेदारी भी हमारी है।

बहन-बेटियों को आना होगा आगे

कल्पना ने कहा कि हर घर से बहन-बेटियों को आगे आना होगा। केंद्र सरकार राज्य को हर मामले में तिरस्कृत कर रही है, क्योंकि यहां उनकी सरकार नहीं है। चुनाव में कड़ाई से जवाब देने का समय आ गया है। उन्होंने कहा कि धुमाडीह का ऐतिहासिक मैदान झामुमो संगठन के लिए कर्मभूमि रही है। दिशोम गुरु और पूर्व विधायक स्व. सालखन सोरेन ने संगठन को मजबूत करने की शुरूआत की थी। इस मैदान से शपथ लें कि वोट के माध्यम से विपक्ष की साजिशों को नाकाम करेंगे।

जनता ऐसी ताकतों को सबक सिखायेगी

राज्यसभा सदस्य डॉ सरफराज अहमद ने कहा कि हेमंत सरकार ने राज्य की जनता के लिए अनगिनत कल्याणकारी योजनाओं को धरातल पर उतारा. इस कड़ी में गांडेय विधानसभा क्षेत्र में भी कई योजनाएं उतरीं। जो काम 20 साल में नहीं हुआ, वह सिर्फ चार साल के हेमंत काल में हुआ. विपक्ष को यह रास नहीं आया और साजिश के तहत हेमंत सोरेन को फंसाने का काम किया। जनता मजबूती से चुनाव में ऐसी ताकतों को सबक सिखायेगी।

एसबीआई ने सुप्रीम कोर्ट को बताया

चुनावी बॉन्ड के सभी विवरण चुनाव आयोग को सौंप दिये गए

एजेंसी। नई दिल्ली

एसबीआई ने बुधवार को दायर एक नवीनतम हलफनामे में सुप्रीम कोर्ट को बताया कि उसने अपने कब्जे और देखरेख में मौजूद चुनावी बॉन्ड के सभी विवरण भारतीय निर्वाचन आयोग (ईसीआई) को बता दिए हैं। एसबीआई के चेयरमैन दिनेश कुमार खारा द्वारा दायर अनुपालन हलफनामे में कहा गया है कि खरीदार का नाम, बॉन्ड का मूल्य और विशिष्ट संख्या, राजनीतिक दल का नाम, राजनीतिक दलों के बैंक खाते की संख्या के अंतिम चार अंक और भुनाए गए बॉन्ड के मूल्यवर्ग और उनकी संख्या का अब खुलासा कर दिया गया है। हलफनामे में कहा गया है, राजनीतिक दलों के संपूर्ण बैंक खाता नंबर और केवाईसी विवरण सार्वजनिक नहीं किए जा रहे हैं क्योंकि इससे खाते की सुरक्षा (साइबर सुरक्षा) पर खतरा हो सकता है। इसी तरह, सुरक्षा कारणों से खरीदारों के केवाईसी विवरण भी सार्वजनिक नहीं किए जा रहे हैं... एसबीआई ने सभी विवरणों का खुलासा नहीं किया है और

खरीदार का नाम, बॉन्ड का मूल्य और विशिष्ट संख्या, राजनीतिक दल का नाम, राजनीतिक दलों के बैंक खाते की संख्या के अंतिम चार अंक और भुनाए गए बॉन्ड के मूल्यवर्ग और उनकी संख्या का किया खुलासा

(पूर्ण खाता संख्या तथा केवाईसी विवरण के अलावा) कोई भी विवरण छिपाया नहीं गया है।" एसबीआई ने बुधवार को चुनाव आयोग को दो सीलबंद लिफाफे सौंपे, जिसमें चुनावी बॉन्ड खरीदने वालों और इन बॉन्ड को भुनाने वाले राजनीतिक दलों के बारे में सभी विवरण शामिल थे। भारत के मुख्य न्यायाधीश डी.वाई. चंद्रचूड़ की अध्यक्षता वाली संविधान पीठ ने 18 मार्च को एसबीआई को अल्फान्यूमेरिक कोड सहित चुनावी बॉन्ड से संबंधित सभी विवरणों का पूरा ▸▸ शेष पृष्ठ 11 पर

एक नजर

केंद्र सरकार ने सीता सोरेन को दी जेड श्रेणी की सुरक्षा

रांची। सीता सोरेन को केंद्र सरकार ने जेड श्रेणी की सुरक्षा दी है। सीता सोरेन ने बीते 19 मार्च को झामुमो से इस्तीफा देने के तुरंत बाद दिल्ली में भाजपा की सदस्यता ग्रहण कर ली थी। जेड श्रेणी में 22 कर्मियों की सुरक्षा होती है, जिसमें 4-6 एनएसजी कमांडो और पुलिस कर्मी शामिल होते हैं। झारखंड पुलिस की विशेष शाखा में राज्य सुरक्षा वर्गीकरण समिति की बैठक हुई थी। इस बैठक के दौरान झारखंड के विशिष्ट, अति विशिष्ट व्यक्तियों के आसन्न खतरे की समीक्षा की गई।

आजकल

तुपुदाना ओपी प्रभारी मीरा सिंह के ठिकानों पर ईडी का छापा

15 लाख नगद और आठ मोबाइल बरामद

नवीन मेल संवाददाता

रांची। प्रवर्तन निदेशालय (ईडी) की टीम ने तुपुदाना ओपी प्रभारी मीरा सिंह और कांग्रेसी नेता लाल मोहित नाथ शाहदेव के तुपुदाना स्थित ठिकानों पर गुरुवार सुबह दबिश दी है। बताया जा रहा है कि जमीन से जुड़े मामले को लेकर ईडी की टीम दोनों के ठिकानों पर छापेमारी की है। सूत्रों ने बताया कि ईडी के अधिकारियों को अब तक मीरा सिंह के ठिकानों से 15 लाख नगद और आठ मोबाइल सहित कई दस्तावेज मिला है। ईडी की छापेमारी जारी है। मीरा सिंह 2012 बैच की दारोगा हैं। उल्लेखनीय है कि खूंटी महिला थाना की प्रभारी रहते हुए मीरा सिंह को 25 फरवरी 2021 को एसीबी ने 15 हजार रिश्वत लेते रंगेहाथ गिरफ्तार किया था।

हाईकोर्ट ने ईडी अधिकारियों के खिलाफ गोंदा पुलिस के नोटिस पर लगाई रोक

नवीन मेल संवाददाता।

रांची। झारखंड हाईकोर्ट में पूर्व मुख्यमंत्री हेमंत सोरेन की शिकायत पर ईडी के अधिकारियों के खिलाफ दर्ज एफआईआर को चुनौती देने वाली ईडी के अधिकारियों कपिल राज एवं अन्य की याचिका की सुनवाई गुरुवार को हुई। मामले में हाई कोर्ट के न्यायमूर्ति अनिल कुमार चौधरी की कोर्ट ने ईडी के अधिकारियों को गोंदा पुलिस के 41 ए के तहत दिए गए नोटिस पर रोक लगा दी। कोर्ट ने कहा है कि अगले आदेश तक पुलिस ईडी अधिकारियों को 41 ए का नोटिस जारी कर पूछताछ के लिए नहीं बुला सकती है। पुलिस के द्वारा ईडी के अधिकारियों को दिए गए 41ए के नोटिस को लेकर ईडी की ओर से दाखिल हस्तक्षेप याचिका पर जवाब के लिए राज्य सरकार की ओर से एक सप्ताह के समय की मांग की गई। कोर्ट ने राज्य सरकार को समय देते करते हुए एक सप्ताह के बाद मामले की सुनवाई की तिथि निर्धारित की। कोर्ट ने ईडी अधिकारी के खिलाफ पीड़क कार्रवाई पर रोकने संबंधी अगले आदेश तक जारी रखा है। ईडी की ओर से एएसजीआई एसवी राजू एवं अधिवक्ता एके दास ने पैरवी की। यह एफआईआर झारखंड पुलिस ▸▸ शेष पृष्ठ 11 पर

जेल में ही गुजरेगी हेमंत की होली, कोर्ट ने 14 दिनों बढ़ाई न्यायिक हिरासत

रांची। रांची स्थित पीएमएलए की विशेष कोर्ट ने जमीन घोटाले से जुड़े मनी लॉन्ड्रिंग केस में झारखंड के पूर्व मुख्यमंत्री हेमंत सोरेन की न्यायिक हिरासत 14 दिनों के लिए बढ़ा दी। अब, 4 अप्रैल तक हेमंत सोरेन रांची के होटवार स्थित बिरसा मुंडा केंद्रीय कारा में ही रहेंगे। गुरुवार को वीडियो कॉन्फ्रेंसिंग के माध्यम से अदालत में हेमंत सोरेन की पेशी हुई और इसके बाद न्यायिक हिरासत की अवधि बढ़ा दी गई। जमीन घोटाले के इसी मामले में जेल में बंद राजस्व उपनिरीक्षक भानु प्रताप की भी अदालत में ऑनलाइन पेशी हुई और उसकी हिरासत भी 14 दिनों के लिए बढ़ा दी गई। बता दें कि रांची के बड़गाईं अंचल में 8.50 एकड़ जमीन की अवैध तरीके से खरीदारी करने के मामले में ईडी ने हेमंत सोरेन को 31 जनवरी को आठ घंटे की पूछताछ के बाद गिरफ्तार किया था। इसके बाद से वह जेल में बंद हैं।

लोस चुनाव : भाजपा की तीसरी सूची जारी

नई दिल्ली। लोकसभा चुनाव के लिए भाजपा ने गुरुवार को तीसरी लिस्ट जारी कर दी। पार्टी ने लिस्ट में 9 उम्मीदवारों के नामों की घोषणा की है। तमिलिसाई सौंदरराजन तेलंगाना की राज्यपाल और पुडुचेरी की उपराज्यपाल पद से इस्तीफा देने के बाद भाजपा में शामिल हो गई थीं। इसके अलावा पार्टी ने कोयंबटूर से तमिलनाडु भाजपा प्रमुख के. अन्नामलाई को उम्मीदवार बनाया है। केंद्रीय मंत्री लोगनाथन मुरुगन को नीलगिरी (एससी) से चुनावी मैदान में उतारा गया है। भाजपा ने चेन्नई सेंट्रल से विनोज पी. सेल्वम, वेल्लोर से ए. सी शणमुगम, कृष्णागिरी से सी. नरसिम्हन, पेरमबलुर से टी आर. पारिवेनधर, थोथुक्कुड़ी से नैनर नागेंद्रन, कन्याकुमारी से पॉन. राधाकृष्णन को प्रत्याशी बनाया है।

रांची के एक प्रतिष्ठित बिल्डर ने की आत्महत्या पुलिस जांच में जुटी

रांची। राजधानी के एक प्रतिष्ठित बिल्डर नीरज सहाय ने गुरुवार सुबह अपने हिनू स्थित आवास पर खुद को गोली मारकर आत्महत्या कर ली। मौके पर पहुंची पुलिस मामले की छानबीन में जुट गयी है लेकिन अभी तक आत्महत्या की कोई ठोस वजह नहीं मिल सकी है। न ही उनके पास से कोई सुसाईड नोट मिला है। जानकारी के मुताबिक गुरुवार सुबह 8 बजे नीरज सहाय खुद को अपने कमरे में बंद कर लिया और गोली मारकर आत्महत्या कर ली। गोली की आवाज सुनकर जब परिवार के लोग आए तो देखा कि उनका कमरा बंद पड़ा हुआ है। इसके बाद परिजन दरवाजा तोड़कर अंदर घुसे तो देखा कि वह मृत पड़े थे और उनके हाथ में लाइसेंसी पिस्तौल थी।

हजारीबाग में अवैध बालू लदे वाहन ने 6 युवतियों को रौंदा, अस्पताल में भर्ती

नवीन मेल संवाददाता

हजारीबाग। जिले के टाटीझरिया थाना क्षेत्र के खैरा बरकट्ठा रोड में गुरुवार सुबह अवैध बालू लदे वाहन ने छह युवतियों को ठोकर मार दिया। सभी युवतियों की हालत गंभीर बतायी जा रही है। सभी का इलाज हजारीबाग के मेडिकल कॉलेज अस्पताल में चल रहा है। घायल होने वाली युवतियों में नंदनी कुमारी, मानसी कुमारी, लक्ष्मी कुमारी पूजा कुमारी, और रिया कुमारी शामिल हैं। बताया गया कि सभी युवतियां पुलिस बहाली की तैयारी कर रही थीं। सभी सुबह दौड़ की प्रैक्टिस करने निकलीं थीं। तभी अवैध बालू लदा एक वाहन तेजी से जा रहा था। उसी गाड़ी ने सभी 6 लड़कियां को अपनी चपेट में ले लिया है। काफी देर तक लड़कियां वहीं पड़ी रहीं। काफी देर बाद गांव की एक गाड़ी वहां से गुजर रही थी तो उसकी नजर सभी लड़कियों पर पड़ी। उसने इसकी सूचना स्थानीय लोगों को दी गयी। सभी युवतियों को स्थानीय अस्पताल ले जाया गया, जहां डॉक्टरों ने स्थिति की गंभीरता को देखते हुए उन्हें मेडिकल कॉलेज अस्पताल भेज दिया।

रेलवे ने होली की भीड़ को कम करने के लिए 540 अतिरिक्त ट्रेन शुरू की

नई दिल्ली। रेलवे ने होली के त्योहार पर यात्रियों की सुविधा और अतिरिक्त भीड़ को व्यवस्थित रखने के लिए 540 अतिरिक्त ट्रेन शुरू की हैं। रेल मंत्रालय ने गुरुवार को बताया कि दिल्ली-पटना, दिल्ली-भागलपुर, दिल्ली-मुजफ्फरपुर, दिल्ली-सहरसा, गोरखपुर-मुंबई, कोलकाता-पुरी, गुवाहाटी-रांची, नई दिल्ली-श्री माता वैष्णो देवी कटरा, जयपुर-बांद्रा टर्मिनस, पुणे-दानापुर, दुर्ग-पटना, बरौनी-सूरत आदि जैसे रेलवे मार्गों पर देश भर के प्रमुख स्थलों को जोड़ने के लिए ट्रेन चलाने की योजना बनाई गई है। मंत्रालय ने कहा कि अनारक्षित डिब्बों में यात्रियों के व्यवस्थित प्रवेश के लिए रेलवे सुरक्षा बल कर्मचारियों की देखरेख में टर्मिनस स्टेशनों पर कतार बनाकर भीड़ को नियंत्रित करने के उपाय सुनिश्चित किए जा रहे हैं।

ईडी ने अरविंद केजरीवाल को किया गिरफ्तार, जेल से ही चलाएंगे सरकार

एजेसी। नई दिल्ली

ईडी ने आबकारी नीति घोटाले से संबंधित मनी लॉन्ड्रिंग मामले में गुरुवार रात दो घंटे की पूछताछ के बाद दिल्ली के मुख्यमंत्री अरविंद केजरीवाल को उनके घर से गिरफ्तार कर लिया। केजरीवाल ईडी के समन की बार-बार अवहेलना करने पर गिरफ्तार होने वाले हेमंत सोरेन के बाद दूसरे मुख्यमंत्री हैं। मुख्यमंत्री अरविंद केजरीवाल फिलहाल अपने पद से इस्तीफा नहीं देंगे। दिल्ली सरकार में शिक्षा मंत्री आतिशी के मुताबिक यदि केजरीवाल को जेल जाना पड़ता है तो वह जेल से ही दिल्ली की सरकार चलाएंगे।

इससे पहले दिल्ली उच्च न्यायालय ने गुरुवार को ही मामले में मुख्यमंत्री अरविंद केजरीवाल को ईडी द्वारा किसी दंडात्मक कार्रवाई के खिलाफ अंतरिम सुरक्षा देने से इनकार कर दिया था। न्यायमूर्ति सुरेश कुमार कैत और न्यायमूर्ति मनोज जैन की खंडपीठ ने दोनों पक्षों की दलीलें सुनने के बाद फिलहाल अंतरिम राहत देने वाला कोई भी आदेश पारित करने से इनकार कर दिया। इसके बाद ईडी की एक टीम शाम के समय मुख्यमंत्री आवास पर पहुंची।

हाईकोर्ट में अरविंद केजरीवाल का प्रतिनिधित्व कर रहे वरिष्ठ अधिवक्ता ▸▸ शेष पृष्ठ 11 पर

इंडिया

धन से बाहुबल तक पर नजर होगी चुनाव आयोग की

सुनील बादल

लोकसभा चुनाव की रणभेरी बज चुकी है और प्यार और युद्ध में कुछ भी अनुचित नहीं शैली भी देखने को मिलेगी जिसपर नकेल कसने के लिए चुनाव आयोग ने विशेष तैयारी की है। जो उम्मीदवार चुनाव में कुल वैध वोटों का कम से कम छठा हिस्सा हासिल नहीं कर पाते हैं, उनकी जमा राशि जब्त हो जाती है। सामान्य उम्मीदवारों के लिए जमा राशि 25,000 रुपये और एससी/एसटी समुदायों के उम्मीदवारों के लिए 12,500 रुपये है। इस जमानत राशि से सैंकड़ों गुना ऊपर, ऊपरी कमाई खर्च होती है। निर्वाचन आयोग ने इस बार चुनावी खर्च पर नजर रखने के लिए जिला स्तर पर नौ टीमें गठित कीं हैं जो चुनाव लड़ने वाले उम्मीदवारों के खर्च का हिसाब-किताब देखेंगी। इन टीमों के साथ केंद्र एवं राज्यों की 25 एजेंसियों को लगाया गया है। अगर कहीं पर छापा मारने या धरपकड़ करने की नौबत आती है, तो ईडी, बीएसएफ, लोकल पुलिस, आयकर विभाग, आईटीबीपी व डीआरआई सहित दो दर्जन एजेंसियां, अविलंब मौके पर पहुंचेंगी। उक्त 25 एजेंसियों में से कोई न कोई बल या प्रवर्तन इकाई, चुनावी क्षेत्र में मौजूद रहेंगे। चुनाव सात चरणों में संपन्न होंगे। पहले चरण की वोटिंग 19 अप्रैल को और आखिरी चरण का मतदान, एक जून को होगा। चार जून को वोटों की गिनती की जाएगी। भारतीय चुनाव आयोग ने केंद्र एवं राज्यों को स्पष्ट हिदायत दी है कि वे सख्ती से आचार संहिता का पालन कराना सुनिश्चित करें। मुख्य चुनाव आयुक्त राजीव कुमार ने चुनावी खर्च को लेकर कहा था कि कुछ पार्टियां डमी कैंडिडेट खड़े करती हैं। इसके जरिए वे चुनाव में तय खर्च की सीमा से ज्यादा राशि का इस्तेमाल करते हैं। डमी कैंडिडेट के नाम पर संसाधनों, वाहनों व दूसरी सामग्री का इस्तेमाल, वे अपने मुख्य उम्मीदवार के लिए करते हैं। इस बार चुनाव आयोग ने प्रभावी तरीके से ऐसे खर्च पर नकेल कसने की योजना बनाई है। उम्मीदवारों के चुनावी खर्च की प्रभावी निगरानी के उद्देश्य से निर्वाचन आयोग ने व्यापक निर्देश जारी किए हैं। एक सीट के लिए व्यय पर्यवेक्षक, सहायक व्यय पर्यवेक्षक, फ्लाइंग स्क्वाड (एफएस), स्टेटिक निगरानी टीम (एसएसटी), वीडियो निगरानी टीम (वीएसटी), वीडियो देखने वाली टीम (वीवीटी), लेखा टीम (एटी), मीडिया प्रमाणन और निगरानी समिति (एमसीएमसी) और जिला व्यय निगरानी समिति (डीईएमसी) का गठन किया गया है। इनके साथ विभिन्न केंद्रीय एवं राज्य की प्रवर्तन एजेंसियों की भागीदारी रहेगी। इनमें राज्य पुलिस विभाग, राज्य उत्पाद शुल्क विभाग, आयकर विभाग, एफआईयू-आईएनडी, सीबीआईसी, डीआरआई, सीजीएसटी, एसजीएसटी, राज्य वाणिज्यिक विभाग, ईडी, एनसीबी, सीआईएसएफ, आरपीएफ, बीएसएफ, एसएसबी, आईटीबीपी, असम, राइफल्स, आईसीजी, डाक विभाग, बीसीएएस, एएआई, आरबीआई, एसएलबीसी और राज्य वन विभाग शामिल हैं। राज्य उत्पाद शुल्क विभाग को चुनाव प्रक्रिया के दौरान शराब और मुफ्त वस्तुओं के रूप में प्रलोभन देना, वितरण, बिक्री और भंडारण की निगरानी करने के लिए कहा गया है। जीपीआरएस ट्रैकिंग का उपयोग कर एफएस/एसएसटी के कामकाज और संचालन की बारीकी से निगरानी की जाएगी। अधिक पारदर्शिता और चुनाव खर्चों की निगरानी में आसानी के लिए, उम्मीदवारों को एक अलग बैंक खाता खोलना होगा। चुनाव का खर्च केवल उसी खाते से किया जाएगा। आयकर विभाग को राज्यों के हवाई अड्डों पर एयर इंटेलिजेंस यूनिट्स (एआईयू) को सक्रिय करने और सभी राज्यों/केंद्रशासित प्रदेशों में बड़ी मात्रा में धन की आवाजाही की जांच करने के लिए खुफिया जानकारी इकट्ठा करने और आवश्यक कार्रवाई करने के लिए कहा गया है। इसके लिए ऐसे नियंत्रण कक्ष और शिकायत निगरानी केंद्र स्थापित किए गए हैं, जो पूरी चुनाव प्रक्रिया के दौरान 24 घंटे कार्यरत रहेंगे। चुनाव आयोग सी विजील एप में मिली शिकायत पर भी त्वरित कार्रवाई करेगा। सोशल मीडिया पर भी नजर रखी जाएगी।

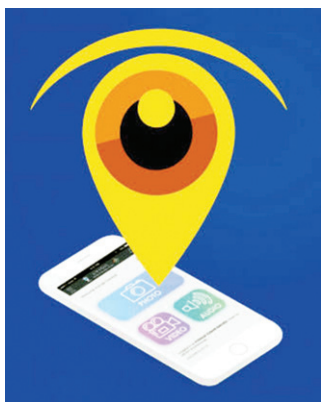

एनआईए ने फरार एक आरोपी विनोद मिश्रा को किया गिरफ्तार

नवीन मेल संवाददाता

धनबाद/रांची। राष्ट्रीय जांच एजेंसी (एनआईए) ने बिहार के मगध जोन में प्रतिबंधित सीपीआई (माओवादी) संगठन को पुनर्जीवित और मजबूत करने की साजिश में एक फरार आरोपित विनोद मिश्रा को गिरफ्तार किया है। एनआईए से गुरुवार को मिली जानकारी के अनुसार आरोपित को एनआईए की एक टीम ने झारखंड के धनबाद जिले से गिरफ्तार किया। टीम झारखंड में उसके ठिकानों के बारे में इनपुट मिलने के बाद कई दिनों से उसका पीछा कर रही थी। मामले से जुड़ी एफआईआर में आरोपित विनोद मिश्रा उर्फ बिनोद मिश्रा का नाम शामिल था और वह पिछले आठ महीने से फरार था। एनआईए की जांच के अनुसार, वह सीपीआई (माओवादी) उत्तरी क्षेत्र ब्यूरो प्रमुख और पोलित ब्यूरो सदस्य का करीबी सहयोगी और दूर का रिश्तेदार है। उसने अपने घर में वरिष्ठ सीपीआई (माओवादी) नेताओं को आश्रय और रसद प्रदान किया था। एनआईए 31 अगस्त 2023 से मामले (आरसी-26/2023/एनआईए) की जांच कर रही है और अब तक पोलित ब्यूरो सदस्य प्रमोद मिश्रा, सोहन दा, बनवारी, बीबी, बाबा, अनिल यादव, अंकुश, लवकुश के खिलाफ आरोप ▸▸ शेष पृष्ठ 11 पर

एक नजर

भाजपा मंडल ने होली मिलन सह कार्यकर्ता सम्मेलन का हुआ आयोजन

मांडर। प्रखण्ड स्थित खुखरा सेल के बूढा महादेव मंदिर प्रांगण में गुरुवार को कार्यकर्ता सह होली मिलन समारोह का आयोजन किया गया। इस अवसर पर मुख्य अतिथि के रूप में लोहरदगा लोक सभा भाजपा के प्रत्याशी समीर उरांव ,भाजपा युवा नेता सन्नी टोप्पो , पूर्व विधायक गंगोत्री कुजूर शामिल हुए। सभी ने शहीद शहीद एतवा उरांव एवं रंजीत खलखो की प्रतिमा पर माल्यार्पण किया। कार्यकताओं को संबोधित करते हुए समीर उरांव ने कहा अबकी बार 400 बार इस नारे को हमें हर हाल में पूरा करना है। चुनाव की तारीख की घोषणा हो चुकी है। कार्यकर्ता कमर कस ले और जन-जन तक पहुंचे। सन्नी टोप्पो ने कहा कि कार्यकर्त्त घर घर तक सरकार के कार्यों को बतलाए।

पत्नी की बेरहमी से हत्या करने वाले पति को आजीवन कारावास

धनबाद। पत्नी की चाकू से गला रेतकर पति ने हत्या कर दी थी. यही नहीं भारी औजार से उसके सिर को कुचल कर साक्ष्य छुपाने की कोशिश की गयी थी. लगभग चार साल पुराने इस मामले में अदालत ने गुरुवार को अपना फैसला सुना दिया है. आरोपी पति को पिछली तिथि में दोषी करार दिया गया था. गुरुवार को अदालत ने फैसला सुनाते हुए पति को आजीवन कारावास और दस हजार रुपए जुमार्ने की सजा सुनाई है. गुरुवार को धनबाद सिविल कोर्ट के जिला एवं सत्र न्यायधीश रजनीकांत पाठक की अदालत ने मामले में पति देवेंद्र साव को आजीवन कारावास और दस हजार रुपए जुमार्ने की सजा सुनाई है. लोक अभियोजन की तरफ से कुल नौ गवाह मामले में प्रस्तुत किए गए थे.

भव्य मंगल कलश यात्रा के साथ शुरू हुआ 24 कुंडीय राष्ट्र चेतना गायत्री महायज्ञ

खूंटी। अखिल विश्व गायत्री परिवार शांतिकुंज हरिद्वार के दिशा निर्देश पर गायत्री परिवार खूंटी शाखा द्वारा खूंटी क्लब परिसर में आयोजित चार दिवसीय 24 कुंडीय राष्ट्रीय चेतना जागरण गायत्री महायज्ञ गुरुवार को प्रारंभ हुआ। महायज्ञ के पहले दिन गुरुवार सुबह शहर में भव्य मंगल कलश यात्रा निकाली गई। आयोजन स्थल खूंटी क्लब परिसर से निकाली गई मंगल कलश यात्रा डाक बंगला रोड से भगत सिंह चौक, मेन रोड, नेताजी चौक, कर्रा रोड, चौधरी तालाब रोड होते हुए लियाकत अली लेन में निकल कर मिश्रा टोली मेन रोड होते हुए वापस आयोजन स्थल खूंटी क्लब परिसर में पहुंच कर समाप्त हुआ।

सृष्टि में दो ही रंग, एक है विकारों का, दूसरा ईश्वर का : अनिता

कोडरमा। प्रजापिता ब्रह्माकुमारी ईश्वरीय विश्वविद्यालय सहाना रोड, कोडरमा शाखा की ओर से गुरुवार को अलौकिक होली स्नेह मिलन महोत्सव मनाया गया। संस्थान में उपस्थित सभी सदस्यों ने परमात्म प्रेम के रंग में रंग कर अपने आत्मा को मनोविकृतियों से स्वयं को दूर रखने का संकल्पित हुए।

रांची में पहली बार ईद एक्सपो, उद्घाटन 28 को

नवीन मेल संवाददाता। रांची राजधानी रांची के डोरंडा स्थित रिसालदार शाह बाबा दरगाह के कार्यालय में गुरुवार को प्रेस कांफ्रेंस कर बताया गया कि रांची के इतिहास में पहली बार 28 मार्च से 7 अप्रैल तक ईद एक्सपो लगाया जा रहा है। इसका आयोजन रिसालदार शाह बाबा दरगाह कमिटी द्वारा रांची के डोरंडा स्थित रिसालदार बाबा उर्स मैदान में किया जा रहा है। यहां एक ही परिसर में कपड़े, जूते, चप्पल, चूड़ी, ज्वेलरी, क्रॉकरी आइटम, खिलौने, सेवई, ड्राई फ्रूट, आचार, पापड़ के साथ कई चीजें रहेंगी। इन सभी स्टॉल पर झारखंड के साथ-साथ कश्मीर, उत्तर प्रदेश, दिल्ली, कोलकाता, राजस्थान, मध्य प्रदेश आदि राज्यों के विभिन्न प्रकार सामान उपलब्ध रहेंगे। आज शहर एवं आसपास के ग्रामीण क्षेत्रों में इसकी जानकारी देने के लिए कई प्रचार वाहन को हरा झंडा दिखाकर दरगाह के प्रमुख एवं अन्य अधिकारियों ने रवाना किया। ईद एक्सपो का उद्घाटन 28 मार्च को किया जाएगा। इस अवसर पर दरगाह कमिटी के सदर अयूब गद्दी, महासचिव जावेद अनवर, उपाध्यक्ष रिजवान हुसैन, उप सचिव जुल्फिकार अली भुट्टो आदि मौजूद थे।

विद्युत विभाग ने सलैया में चलाया बिल वसूली अभियान

बिजली बिल शीघ्र जमा करें उपभोक्ता : अभिषेक आनंद

नवीन मेल संवाददाता। बरकट्ठा प्रखंड क्षेत्र के ग्राम सलैया में बिजली बिल बकाया अधिक रहने को लेकर वसूली अभियान चलाया गया। बरही विद्युत एसडीओ सत्यदेव कुमार और बरकट्ठा कनीय अभियंता अभिषेक आनंद के निर्देश पर क्षेत्र में वसूली अभियान चलाया जा रहा है। कनीय अभियंता अभिषेक आनंद के अनुसार पांच हजार से अधिक बकाया बिल को रखने वाले उपभोक्ताओं की बिजली काटी जा रही है और कई लोगों पर प्राथमिकी भी दर्ज कराई जा रही है। उन्होंने पांच हजार से अधिक बिल बकाया रखने वाले उपभोक्ताओं से अतिशीघ्र बिल जमा करने की अपील की है। अन्यथा अग्रेतर कारवाई की जाएगी। वसूली अभियान में राहुल कुमार, विजय दास, पप्पू रविदास, राजेंद्र ठाकुर, अजीत विश्वकर्मा, सुनील कुमार, राजेश प्रसाद के अलावे अन्य लोग टीम बनाकर अलग अलग गांव जाकर बिजली बिल की वसूली कर रहे हैं। जिससे जनता को भी बकाया बिल जमा करने में आसानी हो रही हैं।

सिल्ली थाने में होली को लेकर शांति समिति की हुई बैठक

होली में शराब पीकर हुड़दंग करने वालों पर होगी कड़ी कार्रवाई : डीएसपी

नवीन मेल संवाददाता। सिल्ली सिल्ली थाना प्रांगण में होली पर्व एवं लोकसभा चुनाव 2024 को लेकर गुरुवार के दिन संध्या 4 बजे से शांति समिति की बैठक का आयोजन किया गया। बैठक में आए गणमान्य लोगों ने भी होली पर्व को शांतिपूर्ण वातावरण में मनाने के लिए अपने-अपने महत्वपूर्ण विचारों को रखें। बैठक को संबोधित करते हुए वरिष्ठ पुलिस उपाधीक्षक रणवीर सिंह ने कहा कि होली पर्व पर शराब पीकर हुड़दंग और उद्दंडता करने वालों पर पुलिस की नजर रहेगी और उनके विरुद्ध कड़ी कार्रवाई भी की जाएगी। निकट भविष्य में होने वाले लोकसभा चुनाव के बारे में भी उन्होंने लोगों से अपील किया कि मतदान निष्पक्ष एवं स्वच्छ वातावरण में संपन्न हो सके इसके लिए प्रशासन का जरूर सहयोग करें। वही सिल्ली थाना प्रभारी मोहित कुमार ने कहा कि सभी अभिभावकों का नैतिक जिम्मेवारी बनती है कि 18 वर्ष से कम आयु के बच्चों को बाइक ना दें। सड़क दुर्घटना को रोकने के लिए लगातार वाहन चेकिंग अभियान क्षेत्र में चलाया जाएगा।

एनआईए ने फरार आरोपी को किया गिरफ्तार

धनबाद/रांची। राष्ट्रीय जांच एजेंसी (एनआईए) ने बिहार के मगध जोन में प्रतिबंधित सीपीआई (माओवादी) संगठन को पुनर्जीवित और मजबूत करने की साजिश में एक फरार आरोपित विनोद मिश्रा को गिरफ्तार किया है। एनआईए से गुरुवार को मिली जानकारी के अनुसार आरोपित को एनआईए की एक टीम ने झारखंड के धनबाद जिले से गिरफ्तार किया। टीम झारखंड में उसके ठिकानों के बारे में इनपुट मिलने के बाद कई दिनों से उसका पीछा कर रही थी। मामले से जुड़ी एफआईआर में आरोपित विनोद मिश्रा उर्फ बिनोद मिश्रा का नाम शामिल था और वह पिछले आठ महीने से फरार था। एनआईए की जांच के अनुसार, वह सीपीआई (माओवादी) उत्तरी क्षेत्र ब्यूरो प्रमुख और पोलित ब्यूरो सदस्य का करीबी सहयोगी और दूर का रिश्तेदार है। उसने अपने घर में वरिष्ठ सीपीआई (माओवादी) नेताओं को आश्रय और रसद प्रदान किया था।

ग्रामीण एसपी ने खलारी के संवेदनशील बूथों का किया निरीक्षण, दिए निर्देश

नवीन मेल संवाददाता। खलारी रांची के ग्रामीण एसपी सुमित कुमार अग्रवाल ने गुरूवार को खलारी प्रखंड क्षेत्र के संवेदनशीन बुथों का निरीक्षण किया। इस क्रम में वे राय, चुरी कोलियरी, करकट्टा, घमधमिया, लपरा के कई बुथों में गए। इस दौरान वे खलारी, मैकलुस्कीगंज थाना व धमधमिया पिकेट का भी निरीक्षण किए। संवेदनशीन बुथों में मतदाताओं के लिए मूलभूत सुविधाओं का जायजा लिए। निर्देश दिया कि मतदाताओं को किसी तरह की परेशानी न हो, यह सुनिश्चित करें। संवेदनशीन बुथों पर मतदान के दिन अर्द्धसैनिक बलों की तैनाती सुनिश्चित करने कहे। चुनाव को लेकर लगातार पेट्रोलिंग व वाहन चेकिंग करने का भी निर्देश दिए। एसपी ने अवैध शराब सहित नशा के दूसरे सामान के खिलाफ अभियान चलाने कहा। थाना के लंबित कांडों का निष्पादन करने कहा। अपराधिक चरित्र के लोगों पर नजर रखने का निर्देश दिए।

सचिव ने कहा, खिलाड़ी की अंगुली की लंबाई एक इंच बढ़ गई है

पारा बैडमिंटन नेशनल गेम्स खेलने से एसोसिएशन ने राष्ट्रीय खिलाड़ी को रोका

अमित कुमार, रांची

टोक्यो ओलंपिक 2020 में ही पारा बैडमिंटन को शामिल कर लिया गया है। इसके बाद कई देशों में पारा बैडमिंटन नेशनल गेम्स भी शुरू हुआ है। वहीं, भारत के प्रधानमंत्री नरेंद्र मोदी भी दिव्यांगों के खेल को लेकर अपनी रुचि व्यक्त कर चुके हैं। बावजूद इसके, झारखंड में पारा बैडमिंटन के राष्ट्रीय स्तर खिलाड़ी रहे कमल कुमार अग्रवाल को टाटा में चल रहे पारा बैडमिंटन नेशनल गेम्स खेलने नहीं दिया गया। झारखंड बैडमिंटन एसोसिएशन के सचिव प्रभाकर राव ने उन्हें स्पष्ट रूप से नहीं खेलने का आदेश

कमल कुमार अग्रवाल

सुनाया है। इसके बाद कमल अग्रवाल ने उनसे इसकी जानकारी ली, तो बताया कि डॉक्टर के रिपोर्ट के अनुसार आपकी अंगुली की लंबाई एक इंच बढ़ गई है। इस पर खिलाड़ी कमल ने कहा कि 53 साल की उम्र में अंगुली की लंबाई अचानक कैसे बढ़ सकती है। इस पर सचिव ने अपना गुस्सा जाहिर करते हुए कहा कि यदि आपको खेलना है, तो अंतराष्ट्रीय स्तर पर खेलें।

वीडियो बनाने पर सचिव ने दिव्यांग खिलाड़ी से की धक्कामुक्की

टाटा में 19 मार्च से शुरू हुए पारा बैडमिंटन गेम से खिलाड़ी का नाम हटाए जाने को लेकर एक वीडियो बनाया गया है, जिसमें एसोसिएशन के सचिव द्वारा खिलाड़ी के साथ दुर्व्यवहार करते हुए देखा जा सकता है। वीडियो बनाने के दौरान खिलाड़ी के मोबाइल को छीनते तथा धक्का देते हुए साफ देखा जा सकता है।

गरीब हो तो यह खेल तुमहारे लिए नहीं है

सचिव प्रभाकर राव ने खिलाड़ी को राष्ट्रीय पारा बैडमिंटन के जगह अंतरराष्ट्रीय पारा बैडमिंटन खेलने को कहा है, जिस पर खिलाड़ी ने कहा कि इसके लिए दो लाख रुपये कहां से लाएंगे। हम गरीब लोग हैं। तो, सचिव ने साफ तौर पर कहा कि यह खेल गरीबों के लिए नहीं है।

खिलाड़ी कमल अग्रवाल की उपलब्धियां

राष्ट्रीय पारा बैडमिंटन खिलाड़ी कमल कुमार अग्रवाल 40 साल से बैडमिंटन खेल रहे हैं। साथ ही, कई लोगों को प्रशिक्षित कर चुके हैं, जिनमें कई बच्चे नेशनल बैडमिंटन खेल रहे हैं। इनमें श्रुति शारदा, चंदन कुमार, अनिकेत सराफ आदि शामिल हैं। 2024 में अग्रवाल स्टेट में पारा बैडमिंटन एकल के रनरअप भी रहे हैं। वहीं, 2022 में पारा एथलेटिक्स में गोल्ड तथा ब्रांज मेडल जीते हैं।

ऑटोमेटेड रेन गेज मशीन से लैस होंगी झारखंड की पंचायतें

सभी पंचायतों में हर दिन होने वाली वर्षा की जानकारी कृषि निदेशालय को मिल सकेगी

नवीन मेल संवाददाता।ब रांची झारखंड के अलग-अलग क्षेत्रों में असमान वषार्पात की वजह से यहां आंकड़े जुटाना बेहद परेशानी भरा कार्य होता है. ऐसे में अब कृषि विभाग राज्य के सभी 4402 पंचायतों और 260 प्रखंडों में ऑटोमेटेड रेन गेज मशीन लगाने जा रहा है. पंचायत स्तर पर इस मशीन के लग जाने के बाद न सिर्फ राज्य के सभी पंचायतों में हर दिन होने वाली वर्षा की जानकारी कृषि निदेशालय को मिल सकेगी, बल्कि अलग-अलग पंचायतों में हर दिन का तापमान,आर्द्रता, विंड वेलोसिटी और नमी की भी जानकारी मुख्यालय को मिल सकेगी. रांची के कृषि पदाधिकारी राम शंकर प्रसाद सिंह ने बताया कि ऑटोमैटिक रेन गेज मशीन लगाने की जरूरत इसलिए पड़ी है क्योंकि पिछले कई वर्षों से यह देखा जा रहा है कि राज्य में असामान्य और असमान वषार्पात ज्यादा हो रही है. एक ही समय में किसी पंचायत में अत्यधिक वर्षा होती है तो वहीं पास का पंचायत सूखा रह जाता है. ऐसे में वषार्पात के एक्यूरेट और पंचायत स्तर पर डेटा प्रदेश मुख्यालय को मिल सकेगा. ऑटोमैटिक रेन गेज मशीन लगाने से अलग-अलग पंचायतों में कृषि के लिए जरूरी जानकारी जैसे हवा का वेग क्या है, उस पंचायत में नमी कितनी रही, इसकी सभी जानकारी हर दिन कृषि निदेशालय के कंट्रोल रूम में स्वतः रिकॉर्ड हो जाएगा. राम शंकर प्रसाद सिंह ने कहा कि ऑटोमेटेड रेन गेज मशीन से मिले आंकड़ें का उपयोग सुखाड़ या अत्यधिक वषार्पात की एक्यूरेट जानकारी मिल जाएगी, जिससे किसानों को मुआवजा मिलने में आने वाली परेशानी कम होगी।

मौसम केंद्र और किसान के लिए फायदेमंद

मौसम केंद्र, रांची के प्रभारी निदेशक और मौसम पूवार्नुमान वैज्ञानिक अभिषेक आनंद ने कहा कि पंचायत स्तर पर ऑटोमैटिक रेन गेज मशीन लगाने का फायदा किसानों को होगा. इससे फसल बीमा और सुखाड़ मुआवजा लेने में सहायता मिलेगी. वहीं मौसम केंद्र को भी पंचायत स्तर पर मौसम से जुड़े आंकड़ें और डाटा मिल सकेगा. इसका लाभ दीर्घ समयावधि में मौसम में हो रहे बदलाव पर माइक्रो लेवल पर रिसर्च में भी मिलेगा।

मैक्लुस्कीगंज थाना में हुई शांति समिति की बैठक

सौहार्दपूर्ण वातावरण में मनाए होली का त्योहार : ग्रामीण एसपी

नवीन मेल संवाददाता। खलारी होली पर्व को लेकर मैकलुस्कीगंज थाना में शांति समिति की बैठक की गई। अध्यक्षता इंस्पेक्टर विजयकुमार सिंह ने किया। खलारी दौरे पर आए रांची जिला ग्रामीण एसपी सुमितकुमार अग्रवाल भी बैठक में शामिल हुए। बैठक में होली पर्व मिल जुलकर सौहार्दपूर्ण वातावरण में मनाने का निर्णय लिया गया। ग्रामीण एसपी ने होली पर्व को सौहार्दपूर्ण वातावरण में मनाने की अपील की। बैठक में थाना प्रभारी गोविंद कुमार ने होली पर्व को लेकर क्षेत्र में होलिका दहन व मटका फोड़ कार्यक्रमों की जानकारी ली। बैठक में थाना प्रभारी गोविंद कुमार, जिला परिषद सदस्य सरस्वती देवी, तुमांग मुखिया संतोषकुमार महली, हुटाप मुखिया शिवरत मुंडा, विधायक प्रतिनिधि श्यामसुंदर सिंह, जीतेंद्रनाथ पांडेय, विजय गुप्ता, अनिल गुप्ता, शशिप्रसाद साहू, गोपाल सिंह, भोलाप्रसाद साहू, वकील अहमद, कुलदीप साहू, रवीन्द्र मुंडा, अनिल गंझू, अनिल पासवान, अकबर खान, पयहारी भगत, दिलीपकुमार यादव, अनिल तुरी, मुकेश यादव, नंदकिशोर प्रजापति, बबलू लोहरा, जिसान खान, मो अब्बास, कलीम रिजवी, शिवपूजनकुमार साहू आदि उपस्थित थे।

न्यूज बॉक्स

हिंदपीढ़ी थाना परिसर में हुई शांति समिति की बैठक

रांची। हिंदपीढ़ी थाना परिसर मे हिन्दपीढ़ी थाना प्रभारी बाबू राम भगत की अध्यक्षता मे आने वाले त्योहारो को देखते हुए शांति समिति की बैठक की गई जिसमे सभी समुदाय के लोग आये और अपनी अपनी बातो को रखा हिन्दपीढ़ी थाना प्रभारी ने कहा की हिन्दपीढ़ी एक मुस्लिम बहुल क्षेत्र जिस तरह हिन्दपीढ़ी और यहाँ के लोगो के बारे मे सुने थे यहाँ आने के बाद पता चला सुनी हुई बाते विपरीत है यहाँ के लोग आपसी भाईचार्गि के साथ रहते है यह देख मुझे बहुत खुशी हुई और सभी लोग से अनुरोध है की इसी तरह आपस मे आपसी सौहार्द के साथ सभी त्यौहार मिलकर मनाएं इस बैठक मे डेली मार्केट थाना प्रभारी उत्तम कुमार, साहेब अली, मासूम गद्दी,प्रो हरिंदर सिंह, सागर कुमार, आदिल जहीर, बलबीर सिंह, मोङ्ग महबूब, मिलनप्रीत सिंह, देबू तिवारी,जमील गद्दी, अफरोज आलम, मोङ्ग फि रोज,बिश्वजीत बोस, अफताब आलम,इबरार गद्दी, जावेद हुसैन, रविशंकर गुप्ता, अफरोज आलम, आलम, मोङ्ग सरफराज, अफ्ताब आलम, इंदर सिंह,जमील अख्तर सोनू, नौशाद आलम, दीपक कुमार रवि और गणमान्य लोग मौजूद रहे।

छोटा मुरी में विहिप का धर्म प्रसार कार्यक्रम

मुरी। गुरुवार को छोटा मुरी में विश्व हिंदू परिषद ने धर्म प्रसार के क्रम में ग्राम टोली का निर्माण किया।इस टोली में ग्राम प्रमुख दिनेश चौधरी,सह प्रमुख सुरेन कोईरी, सदस्य तुलसी मुंडा ग्राम प्रधान को बनाया गया।इस निर्माण कार्य में सिल्ली प्रखंड के धर्म रक्षक अरूणा पांडे, प्रखंड सह मंत्री सुधीर साहू, प्रखंड के मातृ शक्ति सविता पोद्दार, महामंत्री शिवलाल महतो सम्पर्क में रहे।

चान्हो थाने में हुई शांति समिति की बैठक

चान्हो। थाना प्रांगण में गुरुवार को शांति समिति की बैठक का आयोजन किया गया। बैठक की अध्यक्षता खलारी डीएसपी राम नारायण चौधरी ने किया, जबकि संचालन थाना प्रभारी अजीम अंसारी के द्वारा किया। बैठक में होली शांतिपूर्ण और सौहार्द पूर्वक मनाने की अपील किया गया। होली आपस मे मिल जुलकर मनाने का पर्व है। दोनो समुदाय के लोगो ने होली और रमजान पर्व को शांति और सौहार्द से मनाने की बात कही। इस दौरान बैठक की अध्यक्षता कर रहे डीएसपी ने कहा कि चल रहे रमजान के पाक माह और होली पवित्र त्यौहार को देखते हुए शांति समिति का बैठक बुलाया गया है। त्यौहार में फुहड़ और अश्लील होली गाने व डीजे पर पूर्ण रूप से प्रतिबंध रहेगा। थाना प्रभारी ने कहा की चान्हो के लोग काबिले तारीफ है। यहां के लोग एक दुसरे के पर्व त्योहार मे बढ़ चढ़ कर भागीदारी निभाते है। प्रभारी ने कहा त्यौहार के दौरान हुड़दंगी लोग शांति भंग करने के फिराक में रहते हैं। ऐसे असामाजिक तत्वों पर प्रशासन की पैनी नजर रहेगी। पकड़े जाने पर वैसे लोगों पर सख्त कानूनी कार्रवाई की जाएगी और उन्होने आचार संहिता का पालन करने को कहा। मौके पर प्रमुख होलिका देवी, अजीत कुमार सिंह, जुल्फान अंसारी, इस्तेयाक अंसारी, महादेव उरांव, सफीक अंसारी, कृष्ण मोहन, मो. मुजीबुल्लाह, मो गफार, अविनाश गुप्ता, मौलाना रफीक सहित दर्जनों लोग मौजूद थे।

मांडर के होली चाइल्ड पब्लिक स्कूल में क्षमता निर्माण पर कार्यशाला का आयोजन

मांडर। मांडर स्थित होली चाइल्ड पब्लिक स्कूल नारो में गुरूवार को अभिभावकों और शिक्षकों का एक दिवसीय कार्यशाला का आयोजन किया गया। जिसमें सर्वप्रथम अभिभावकों को वर्तमान शैक्षणिक व्यवस्था में नई शिक्षा नीति 2020 में होने वाले परिवर्तन पर प्रशिक्षक अरविन्द कुमार द्वारा विस्तृत जानकारी दी गई। उन्होंने इससे होने वाले लाभ और प्रतियोगी शिक्षण में आ रहे विषयों की कठिनायों का सामना पर चर्चा किया। दूसरे सत्र में विद्यालय के शिक्षकों के साथ नई शिक्षा नीति को अपने विद्यालय में लागू कैसे करना है, उसकी तैयारी पर विस्तृत जानकारी देते हुए लेशन प्लान बनाने पर जानकारी दी गई। विशेष रूप से क्लास रूम मैनेजमेंट और कमजोर बच्चों को शिक्षा के प्रति जागरूक करने के बारे में बतलाया गया। । खेल खेल में शिक्षा को सरल और आनन्ददायी बनाने पर जोर दिया गया। कार्यक्रम में स्वागत भाषण विद्यालय के निदेशक आलोक बिपिन टोप्पो ने दिया जबकि संचालन आलोक तिवारी ने किया। प्रशिक्षण में आदर्श ग्रामीण पब्लिक स्कूल टाँगर बिजुपाड़ा के निदेशक अमीन अंसारी और शाइन पब्लिक स्कूल नगजुआ के निदेशक मजीद आलम अपने शिक्षकों के साथ शामिल थे।साथ ही अजमेरी खातून, सीमा उरांव, सोनाली उरांव, मेहरूशी अजीज, निशा कुजूर, सहीना परवीन, महावीर उरांव,नूतन टोप्पो, नॉवेल टोप्पो मांगा उरांव, शिव शंकर मेहता, मनोज उरांव, रंजित उरांव समेत अन्य शिक्षक एवं अभिभावक मौजूद थे।

संगठन मजबूती को लेकर चलाया जाएगा अभियान

हजारीबाग। हजारीबाग के रिंग्स एंड रोजेस होटल में गुरुवार को झारखंड पार्टी की जिला समिति की बैठक आयोजित की गई जिसमें झारखंड पार्टी हजारीबाग के युवा जिला अध्यक्ष के रूप में सदर पश्चिमी जिला परिषद सदस्य संजय कुमार मेहता को झारखंड पार्टी हजारीबाग जिला का युवा प्रकोष्ठ जिला अध्यक्ष मनोनीत किया गया। हजारीबाग सदर पश्चिमी के जिला परिषद सदस्य मुकेश कुमार मेहता को युवा प्रकोष्ठ जिला अध्यक्ष बनाए जाने पर पार्टी के नेताओं एवं कार्यकताओं ने हर्ष व्यक्त किया। इस मौके पर झारखंड पार्टी के हजारीबाग लोकसभा प्रभारी सह भावी उम्मीदवार राजकुमार उर्फ बब्लू कुशवाहा ने कहा कि झारखंड पार्टी माटी की पार्टी है जल, जंगल, जमीन की लड़ाई को लेकर लगातार संघर्ष कर रही है। झारखंड अलग राज्य के निर्माण में झारखंड पार्टी की अहम भूमिका रही है। झारखंड पार्टी हजारीबाग सहित पूरे झारखंड के विकास के लिए सतत प्रयास रत है। कहा कि झारखंड पार्टी स्थानीय और मूल निवासियों के हक अधिकार को दिलाने के लिए लोकसभा में अपना उम्मीदवार उतार रही है।

नई शिक्षा नीति को ग्राउंड जीरो तक ले जाने की जरूरत : डॉ सिन्हा

रांची विश्वविद्यालय की मेजबानी में एनईपी 2020 पर कार्यशाला का हुआ आयोजन

कॉलेज को समाज के साथ जुड़ने की जरूरत : राहुल पुरवार

तीन दिवसीय कार्यशाला का समापन कल होगा

नवीन मेल संवाददाता। रांची

नई शिक्षा नीति (एनईपी) 2020 के कार्यान्वयन के लिए झारखंड के शैक्षणिक प्रशासन और कॉलेज प्रतिभागियों की क्षमता विकास पर तीन दिवसीय कार्यशाला का उद्घाटन रांची विश्वविद्यालय के भूविज्ञान विभाग में गुरुवार को किया गया। कार्यशाला आगामी 23 मार्च को समाप्त होगी। यह कार्यशाला राष्ट्रीय शिक्षा योजना एवं प्रशासन संस्थान दिल्ली एवं झारखंड उच्च शिक्षा विभाग के संयुक्त तत्वावधान में आयोजित किया गया है। रांची विश्वविद्यालय इस कार्यशाला की मेजबानी कर रहा है।

रांची विश्वविद्यालय के कुलपति डॉ अजीत कुमार सिन्हा ने अपने उद्घाटन भाषण में कहा कि हमारी जो पहले से शिक्षा पद्धति है, उसमें पूरी तरह से बदलाव आ रहा है। हम सभी प्राचार्यों, एकेडमिक लीडर्स को इसको समझने की जरूरत है। इसे ग्राउंड जीरो तक ले जाने की भी जरूरत है, क्योंकि प्राचार्य ही किसी भी एकेडमिक कार्यक्रम को ग्राउंड लेवल तक ले जाते हैं। महाविद्यालय के प्राचार्य ही एकेडमिक लीडर्स, प्लानर्स और एग्जीक्यूटर्स होते हैं। झारखंड के उच्च और तकनीकी शिक्षा विभाग के प्रधान सचिव राहुल पुरवार ने कहा कि महाविद्यालयों को समाज के साथ में एक कनेक्ट बनाने की जरूरत है। अभी हम समाज से जुड़े हुए नहीं है। महाविद्यालय एवं विश्वविद्यालयों के कोर्स करिकुलम उसी के अनुसार हों और साथ में स्किल डेवलपमेंट के प्रोग्राम भी चलें।

उद्घाटन समारोह में रांची विवि के कुलपति डॉ अजीत कुमार सिन्हा, प्रो कुमार सुरेश, निदेशक और प्रमुख, शैक्षिक प्रशासन विभाग, एनआईईपीए, (मुख्य वक्ता), प्रो एके सिंह, प्रोफेसर और प्रमुख, शैक्षिक नीति विभाग, एनआईईपीए और राहुल पुरवार, प्रधान सचिव, उच्च और तकनीकी शिक्षा विभाग उपस्थिति थे। इस कार्यशाला का जोर झारखंड के उच्च शिक्षण संस्थानों में शिक्षा के समग्र और बहु-विषयक दृष्टिकोण और एनईपी 2020 के कार्यान्वयन पर है।

कार्यशाला में इस विषय के विभिन्न पहलुओं और चुनौतियों पर चर्चा की गई और प्रतिभागियों को स्थानीय समुदायों से जुड़ने और उनकी ज्ञान प्रणाली को समझने और इसे मुख्य धारा की शैक्षिक प्रणाली में लाने के लिए प्रोत्साहित किया गया। कार्यशाला में झारखंड के विभिन्न विश्वविद्यालयों से लगभग 50 पंजीकृत प्रतिभागी उपस्थित थे।

यह कार्यशाला डॉ बी नारायण, रजिस्ट्रार, रांची विवि और डॉ बीके सिन्हा, तकनीकी अधिकारी, वीसी, रांची विवि के नेतृत्व में आयोजित की जा रही है। अतिथियों का स्वागत डॉ विभा पांडे, उप निदेशक, डीएचटीई झारखंड ने किया। इस वर्कशॉप में परीक्षा नियंत्रक डॉ आशीष झा, डॉ पीके झा, डीएचटीई के डॉ धनंजय कुमार सिंह भी उपस्थित थे। कार्यक्रम का संचालन डिप्टी डायरेक्टर सीवीएस डॉ स्मृति सिंह ने किया।

एक नजर

ब्राउन शुगर के साथ दो व्यक्ति गिरफ्तार

रांची। रांची के सुखदेवनगर थाना पुलिस ने ब्राउन शुगर के साथ दो आरोपियों को किशोरगंज स्थित श्री रोडवेज के पास से गिरफ्तार किया है। गिरफ्तार आरोपियों में सुखदेवनगर थाना क्षेत्र के न्यू आनंदनगर रोड नंबर 7 निवासी मुकेश यादव और राकेश कुमार शामिल हैं। दोनों मूलरूप से बिहार के नालंदा जिले के रहने वाले हैं। पुलिस ने आरोपी मुकेश के पास से पांच पीस एल्युमिनियम फॉयल में रखे ब्राउन शुगर और मोबाइल बरामद किया। जबकि, राकेश के पास से सात एल्युमिनियम फॉयल में रखे ब्राउन शुगर और मोबाइल बरामद किया गया है। पुलिस इस दौरान फरार आरोपी बबलू यादव उर्फ बबलू राय, कृष्णा यादव उर्फ कृष्णा राय, कन्हैया कुमार यादव उर्फ कन्हैया राय, दुर्लभ और पवन उर्फ पवन सोनी उर्फ पारले की तलाश में संभावित ठिकाने पर छापेमारी कर रही है। डीएसपी प्रकाश सोय ने गुरुवार को बताया कि गुप्त सूचना मिली थी कि श्री रोडवेज किशोरगंज के पास कुछ लड़के अवैध मादक पदार्थ ब्राउन शुगर एवं गांजा की खरीद बिक्री कर रहे हैं। सूचना पर छापेमारी के क्रम में मुकेश यादव और राकेश कुमार यादव को गिरफ्तार किया गया। आरोपियों के पास से 1.80 ग्राम ब्राउन शुगर सहित कई समान पुलिस ने बरामद किए हैं। अन्य फरार आरोपियों की गिरफ्तारी के लिए छापेमारी की जा रही है।

शराब ठेका के कर्मियों को अब तक नहीं मिली सैलरी

रांची। झारखंड में संचालित सभी शराब ठेकों में कार्यरत सेल्समैन को पिछले चार महीने से सैलरी नहीं मिली है। इस पर सेल्समैन ने आपत्ती जताई है। विगत चार दिनों में होली का त्यौहार है। ऐसे में उनके परिवार और बच्चों की खुशियां कम होती दिख रही हैं। शहर के सभी सेल्समैन इस बात से काफी मायूस हैं।

अपनी रचनात्मक साझेदारी को पूर्वी भारत के लिए गौरव का स्रोत बनाएं : डॉ श्रीवास्तव

एमिटी यूनिवर्सिटी ने पिडिलाइट के साथ किया एमओयू पर हस्ताक्षर

नवीन मेल संवाददाता। रांची

एमिटी यूनिवर्सिटी झारखंड ने गुरुवार को पिडिलाइट इंडस्ट्रीज लिमिटेड के साथ एक समझौता ज्ञापन (एमओयू) पर हस्ताक्षर किया। इसके बाद विश्वविद्यालय ने गेल (इंडिया) लिमिटेड और एनआरडीसी के सहयोग से नवाचार और बौद्धिक संपदा अधिकार (आईपीआर) पर एक राष्ट्रीय संगोष्ठी की मेजबानी भी की। विश्वविद्यालय प्रबंधन ने बताया कि एमिटी यूनिवर्सिटी झारखंड के संस्थापक-अध्यक्ष और चांसलर के दृष्टिकोण और मिशन को ध्यान में रखते हुए, एमिटी यूनिवर्सिटी झारखंड ने रचनात्मक सीखने की प्रक्रिया का समर्थन करने के लिए पिडिलाइट इंडस्ट्रीज लिमिटेड के साथ एक समझौता ज्ञापन (एमओयू) पर हस्ताक्षर किया है। एमओयू पर हस्ताक्षर हरिशंकर मिश्रा, एरिया मैनेजर मार्केट डेवलपमेंट और पिडिलाइट इंडस्ट्रीज लिमिटेड से संदीप घोष, क्लस्टर मार्केट डेवलपमेंट, प्रभारी-झारखंड की उपस्थिति में किया गया। एमओयू के दौरान डॉ अशोक के. श्रीवास्तव, कुलपति, एमिटी यूनिवर्सिटी झारखंड, प्रभाकर त्रिपाठी, रजिस्ट्रार, एमिटी यूनिवर्सिटी झारखंड, डॉ निशांत मणि, सहायक निदेशक (आईक्यूएसी) और एमिटी यूनिवर्सिटी झारखंड के विभिन्न विभागों के शिक्षक उपस्थित थे।

एमिटी यूनिवर्सिटी झारखंड के कुलपति डॉ श्रीवास्तव ने कहा, आइए हम अपनी रचनात्मक साझेदारी को झारखंड और पूर्वी भारत के लिए गौरव का स्रोत बनाने का प्रयास करें, और यह बाधाओं को तोड़कर विविध बाजारों तक पहुंच सके।

इसके बाद, एमिटी यूनिवर्सिटी झारखंड द्वारा इनोवेशन एंड इंटेलेक्चुअल प्रॉपर्टी राइट्स (आईपीआर) पर आयोजित राष्ट्रीय सेमिनार में डॉ ऋषि राज, एसोसिएट प्रोफेसर, मैकेनिकल इंजीनियरिंग विभाग, आईआईटी पटना, प्रोफेसर सौरव चटर्जी, प्रोफेसर और जैसे प्रसिद्ध अतिथियों की उपस्थिति में की गई। चेयरपर्सन इंटेलेक्चुअल प्रॉपर्टी इनोवेशन सेंटर, रसायन विज्ञान विभाग, एनआईटी राउरकेला, पारिजात सौरभ, संयुक्त नियंत्रक पेटेंट और डिजाइन, आईपीओ कोलकाता, डीपीआईआईटी, एमओसी एंड आई और डॉ तापस कुमार बंद्योपाध्याय, प्रोफेसर, राजीव गांधी स्कूल ऑफ इंटेलेक्चुअल प्रॉपर्टी लॉ, आईआईटी खड़गपुर संगोष्ठी के प्रमुख वक्ता थे।

कटु और तीखी स्मृतियों को जलाना ही होलिका दहन : डॉ रामाधीन

नवीन मेल संवाददाता। रांची

होली जलाने के बाद लोग गाते-बजाते, झूमते-नाचते हैं, परंतु स्थूल नाच और गान तभी आनंददायक होगा, जब मन बुराइयों और चिंता से मुक्त और प्रसन्न होगा। होलिका दहन का अर्थ पिछले वर्ष की कटु और तीखी स्मृतियों को जलाना और हंसते-खेलते नए वर्ष का स्वागत करना है। ये बातें यहां चौधरी बगान, हरमू रोड स्थित ब्रह्माकुमारी संस्थान में आईएमए उपाध्यक्ष एंव पूर्व फिक्की महासचिव डॉ अभिषेक रामाधीन ने होली मिलन समारोह में कही। उन्होंने कहा, जैसे भूना हुआ बीज नए फल की उत्पत्ति नहीं कर सकता, वैसे ही ज्ञान योग युक्त अवस्था में किया गया कर्म विकर्म का रूप नहीं ले सकता। उन्होंने कहा भारत में वर्ष फाल्गुन की पूर्णिमा को समाप्त होता है। पुराने वर्ष के अंत में इस त्योहार का मनाया जाना इस रहस्य का परिचायक है कि यह पर्व कलियुग के अंत में मनाया गया, जिसके बाद सतयुग सुख-शांति के दिन शुरू हुए। डॉ सतीश शर्मा, कैंसर विशेषज्ञ ने कहा, इस संसार में दो ही रंग हैं, एक माया का और दूसरा ईश्वर का रंग। इस रंगमंच पर हर मनुष्य इन दोनों में से एक रंग में तो रंगता ही है। ईश्वरीय रंग में रंगना ही श्रेष्ठ होली मनाना है। क्योंकि, इस रंग रंगा हुआ मनुष्य ही योगी है। माया के रंग में रंगा हुआ मनुष्य भोगी है। आत्मा चोली को ज्ञान से रंग कर परमात्मा से मंगल मिलन मनाना चाहिए। समाजसेवी कुमुद झा ने कहा, सृष्टि को परमात्मा अत्याचार रूपी हिरण्यकशिपु से मुक्त करते हैं। वहीं, दुख, अशांति व भय रूपी होलिका के चंगुल से प्रह्लाद अर्थात प्रभु संतान समस्त आत्माओं को मुक्त करते हैं।

कोयला, कोक एवं कोयला रसायन पर संचालन समिति की हुई बैठक

नवीन मेल संवाददाता। रांची

'कोयला, कोक और कोयला रसायन' पर संचालन समिति की 52वीं बैठक आरडीसीआईएस, सेल द्वारा एमटीआई, रांची में गुरुवार को आयोजित की गई। बैठक में सेल, टाटा स्टील, जेएसडब्ल्यू, आरआईएनएल, जेएसपीएल, जिंदल स्टेनलेस आदि देश की 18 इकाइयों/संयंत्रों के 62 प्रतिनिधि भाग ले रहे हैं। बैठक का उद्घाटन निर्विक बनर्जी, ईडी (प्रभारी), आरडीसीआईएस ने किया। मौके पर वीके धवन, ईडी (ऑपरेशन) सेल, ए चक्रवर्ती, ईडी, सुरक्षा और एचआरडी के अतिरिक्त प्रभार, एसके वर्मा, ईडी, सीईटी और एसके कर, ईडी, आरडीसीआईएस उपस्थिति थे। पी बनर्जी, सीजीएम, (सी,सी एवं ई,ई) ने प्रतिभागियों का स्वागत किया। स्टील बनाने की प्रक्रिया में लगभग 50 प्रतिशत लागत कोयले और कोक से आती है। इसलिए बैठक में प्रतिनिधि 300 मीट्रिक टन उत्पादन के राष्ट्रीय परिप्रेक्ष्य में लागत को प्रतिस्पर्धी बनाने एवं लागत को कम करने के लिए उपयुक्त उपायों पर विचार-विमर्श करेंगे। इसके अलावा, डीकार्बनाइजेशन के लिए जीवाश्म ईंधन के प्रतिस्थापन जैसे बायोकोक, बायोचार आदि पर भी चर्चा की जाएगी। निर्विक बनर्जी ने वर्तमान कोक निर्माण चुनौतियों के साथ-साथ इस्पात उद्योग में डीकार्बनाइजेशन के उभरते मुद्दे पर चर्चा की। वीके धवन ने इस्पात निर्माण में कोक के भारी लागत प्रभाव और कोक लागत में कमी की आवश्यकता पर अपने विचार साझा किए। ए चक्रवर्ती ने कोक बनाने और कोयला रसायनों की पुनर्प्राप्ति की सुरक्षा और व्यावसायिक स्वास्थ्य पहलुओं पर जोर दिया। एसके वर्मा ने कोक प्लांट डिजाइनरों के सामने आने वाली समस्याओं के बारे में बताया और प्रतिभागियों से नवोन्मेषी समाधान पेश करने का आग्रह किया। एसके कर ने अपने उद्घाटन भाषण में बैठक की दिशा तय की और प्रतिभागियों से कोक बनाने वाले उद्योग के सामने आने वाली तकनीकी और पर्यावरणीय चुनौतियों पर विचार-विमर्श करने का आग्रह किया। बी चक्रवर्ती, महाप्रबंधक ने धन्यवाद ज्ञापन दिया।

भक्ति और भव्यता के साथ संपन्न हुआ रंग रंगीलो श्री श्याम अमृत महोत्सव

नवीन मेल संवाददाता। रांची

फाल्गुन की बड़ी द्वादशी पर गुरुवार को हरमू रोड स्थित श्री श्याम मंदिर में दर्शन विनय के लिए बाबा का दरबार लगातार खुला रहा। श्री श्याम मित्र मंडल के तत्वावधान में आयोजित पांच दिवसीय रंग रंगीलो श्री श्याम फागण अमृत महोत्सव के अंतिम दिन हजारों भक्तों ने श्याम प्रभु की आराधना की। खाटू नरेश का विशेष श्रृंगार किया गया। बाबा को नवीन बागा धारण कराया गया। संपूर्ण सवामनी भोग, महाभोग मेवा सवामनी, अखंड ज्योति, संगीतमय भजन, अखंड प्रसाद वितरण के दौरान रात 11:00 बजे तक भक्तों की कतारबद्ध भीड़ लगी रही।

श्री श्याम मित्र मंडल के पहले महामंत्री विश्वनाथ नारसरिया ने बताया कि बुधवार को पूरी रात भजन संकीर्तन हुए। गुरुवार के प्रातः 5:00 बजे बाबा का मनमोहक श्रृंगार किया गया। सुबह 5:30 बजे मंगला आरती और दिन में 10:00 बजे द्वादशी की अखंड ज्योत प्रज्वलित की गई। खीर, चूरमा का भोग अर्पित किया गया। रमेश धरणीधरका परिवार ने अखंड ज्योत प्रज्वलित की। रमेश सिंह परिवार ने 104वें श्री श्याम भंडारा का भोग निवेदित किया।

मंडल अध्यक्ष सुरेश सरावगी ने बताया कि महोत्सव पर आज विशेष भंडारा किया गया, जिसमें 8000 श्रद्धालुओं ने प्रसाद ग्रहण किया। साथ ही, जीमणवार भोज में 500 लोगों ने भोजन प्रसादी ग्रहण की। रमेश सिंह परिवार के सौजन्य से आयोजित भंडारे में खीर, चूरमा, दिलखुशार, चंद्रकला, काजू बर्फी, खोवा बर्फी, भुजिया, पूड़ी, चना दाल की सब्जी का भोग वितरण किया गया। पूजन अनुष्ठान सुरेश सरावगी एवं अनिल नारनोली तथा श्रृंगार सेवा श्याम सुंदर शर्मा, रत्नाकर शर्मा एवं अनूप दाधीच ने की। महोत्सव संयोजक गौरव अग्रवाल मोनू ने बताया की 17 मार्च से शुरू हुआ 5 दिवसीय श्याम महोत्सव का गुरुवार को समापन हुआ। इस दौरान बाबा के दरबार में कई कार्यक्रम हुए, जिसमें भजन, संकीर्तन, हनुमान चालीसा एवं सुंदरकांड पाठ, निशान यात्रा, एकादशी आयोजन आदि शामिल हैं। प्रतिदिन हजारों भक्तों ने श्याम प्रभु के दर्शन किए। काय्रक्रम में समाज के सभी वर्गों का समर्थन मिला। भंडारा वितरण में अजय मारू, राजीव रंजन मित्तल, सुशील लाखोटिया, रतन शर्मा, राहुल मारू, अमित सरावगी, पंकज गाड़ोदिया, आदित्य लोहिया, रोशन खेमका, दिनेश अग्रवाल, विशाल पोद्दार आदि ने सहयोग किया।,

राजभाषा के नियमों का पालन शत-प्रतिशत करें : अखिल मिश्रा

कार्यालयों में पत्र व्यवहार की भाषा सरल हो : संजय कृष्ण

नवीन मेल संवाददाता। रांची

केंद्रीय संचार ब्यूरो (सीबीसी) एवं पत्र सूचना कार्यालय, रांची की राजभाषा हिंदी की संयुक्त त्रैमासिक बैठक एवं कार्यशाला गुरुवार को सीबीसी के कार्यालय में हुई। बैठक की शुरुआत अपर महानिदेशक अखिल कुमार मिश्रा, विशेषज्ञ अतिथि संजय कृष्ण, मीडिया एवं संचार अधिकारी राजेश सिन्हा, सीबीसी के कार्यालय प्रमुख शाहिद रहमान एवं पीआईबी के कार्यालय प्रमुख गौरव कुमार पुष्कर ने संयुक्त रूप से दीप प्रज्वलित कर की।

बैठक को संबोधित करते हुए पीआईबी-सीबीसी के अपर महानिदेशक अखिल कुमार मिश्रा ने कहा कि सभी अधिकारियों एवं कर्मियों को राजभाषा के नियमों का पालन शत-प्रतिशत करना चाहिए। रांची के वरिष्ठ पत्रकार संजय कृष्ण ने सरकार के कामकाज में सरल हिंदी के प्रयोग को लेकर विस्तारपूर्वक जानकारी देते हुए कहा कि कार्यालयों के बीच पत्र व्यवहार में भी ऐसी हिन्दी का प्रयोग होना चाहिए, जो आसानी से समझ में आ जाए। कई बार ऐसे अनुवाद किए जाते हैं, जिनको आसानी से समझना मुश्किल होता है। संजय कृष्ण ने कहा कि शब्दावली को विकसित करने के लिए लगातार अध्ययन करना जरूरी है। साहित्य, पत्र-पत्रिकाओं के अध्ययन से शब्दों की जानकारी में विकास होता है। अच्छी शब्दावली के जरिए कम शब्दों में प्रभावी संचार किया जा सकता है। सरकारी कामकाज में स्थानीय शब्दों के प्रयोग से भी आमजनों को लाभ पहुंच सकता है।

पत्र सूचना कार्यालय के मीडिया एवं संचार अधिकारी राजेश सिन्हा ने कहा कि हिंदी की बैठकों के दौरान परस्पर चर्चा होने से भी भाषा की अच्छी जानकारी होती है। उन्होंने अपने अनुभवों को भी विस्तार पूर्वक साझा किया।

इससे पूर्व सीबीसी के कार्यालय प्रमुख शाहिद रहमान ने विषय प्रवेश कराया एवं धन्यवाद ज्ञापन गौरव कुमार पुष्कर ने किया। बैठक के दौरान रांची के पत्र सूचना कार्यालय एवं केंद्रीय संचार ब्यूरो के सभी अधिकारी एवं कर्मी उपस्थित रहे।

चंद्रवंशी एकता महारैली के आयोजन की तैयारी शुरू

रांची। अखिल भारतवर्षीय चंद्रवंशी क्षत्रिय महासभा के राष्ट्रीय अध्यक्ष ईश्वर सागर चंद्रवंशी के नेतृत्व में राष्ट्रीय मतदान जागरूकता अभियान की शुरुआत की गई। झारखंड में प्रदेश अध्यक्ष बजरंग वर्मा और राष्ट्रीय उपाध्यक्ष रवींद्र वर्मा ने चंद्रवंशी समाज के बीच लोगों को मतदान के लिए जागरूक किया। साथ ही, उन्होंने कहा राजधानी में सितंबर माह में चंद्रवंशी एकता महारैली का आयोजन किया जाएगा, जिसकी तैयारी शुरू कर दी गई है। दोनों कार्यक्रमों को सफल बनाने के लिए 7 अप्रैल को रांची में दिग्गज चंद्रवंशियों का जमावड़ा होगा। यह जानकारी देते हुए प्रदेश अध्यक्ष बजरंग वर्मा ने बताया कि चंद्रवंशी समाज के पुरुषों एवं महिलाओं को आगामी लोकसभा चुनाव में 100% वोटिंग के लिए प्रेरित कर घर-घर जाकर जन जागरण अभियान चलाया जाएगा। आगामी होने वाली बैठक में प्रत्येक जिले में संयोजक सहसंयोजक और प्रभारी की घोषणा की जाएगी।

प्रथम मंगलवारी जुलूस 26 को

नवीन मेल संवाददाता। रांची

महावीर चौक स्थित श्री दुर्गा मंदिर ट्रस्ट में श्री महावीर मंडल रांची के सत्र 2024-25 के नवनिर्वाचित पदाधिकारियों की प्रथम बैठक गुरुवार को हुई। बैठक की अध्यक्षता श्री महावीर मंडल के नवनिर्वाचित अध्यक्ष रवि कुमार पिंकू ने की। बैठक की शुरूआत श्री राम स्तुति के साथ प्रारंभ की गई। बैठक में इस वर्ष श्री रामनवमी महोत्सव को धूमधाम से मनाने पर विचार विमर्श करते हुए श्री रामनवमी महोत्सव पर किए जाने वाले कार्यों की प्राथमिकताएं तय हुईं। बैठक में सर्वसम्मति से निर्णय लिए गए कि आने वाले प्रथम मंगलवारी जुलूस (26 मार्च) विभिन्न अखाड़ों से महावीर चौक आएगी। आने वाले श्री राम भक्तों एवं झंडों का श्री महावीर मंडल की नई कमेटी द्वारा माला पहनाकर स्वागत किया जाएगा। साथ ही, प्रसाद का भी वितरण किया जाएगा। आगामी 1अप्रेल 2024 को श्री रामनवमी महोत्सव के लिए श्री बजरंग बली जी के पूजन के साथ विधिवत कार्यालय का उद्घाटन होगा। इसमें पूर्व के सारे अध्यक्ष एवं मंत्री उपस्थित रहेंगे। सर्वसम्मति से श्री महावीर मण्डल रांची की नुई कार्यकारणी का गठन किया जाऐगा। 2024 के श्री रामनवमी महोत्सव पर ऐतिहासिक जुलुस निकालने के लिए भी विचार विमर्श हुआ। आज की बैठक में मुख्य रूप से यह निर्णय लिया गया कि कमेटी के सारे लोग घर-घर जा कर श्री बजरंगबली का झंडा लगाने का आग्रह करेंगे। बैठक में मंत्री दीपक ओझा ने भी अपने विचारों को रखते हुए श्री रामनवमी महोत्सव पर कई सुझाव रखे।

न्यूज बॉक्स

तीन दिवसीय समर कैंप का शुभारंभ

रांची। जेसीआई यूथ और लिटिल एंजल नर्सरी स्कूल के संयुक्त तत्वावधान मे तीन दिवसीय समर कैम्प का शुभारम्भ हुआ।जेसीआई यूथ की अध्यक्ष सोनल अग्रवाल ने समर कैंप में बच्चों ने डांसिंग, ड्रामा,प्रिंटिंग,मूवीं आर्ट एंड क्राफ्ट,सिंगिंग तथा गेम्स कार्यक्रमों को सिखाया जा रहा है। इस समर कैम्प में लगभग 50 छोटे बच्चे शामिल है। यह विशेष कार्यक्रम आगामी 23 मार्च तक चलेगा। बच्चों को प्रतिभावान बनाने में इस समर कैम्प का विशेष योगदान होगा।बच्चों के अंदर छुपी हुई प्रतिभा को बाहर निकालने और तथा उनके व्यक्तित्व को निखारने का यह बहुत अच्छा माध्यम है।उनका शारीरिक और मानसिक विकास भी होता है। इसके अलावा पढ़ाई से हटकर बच्चे कई सारी नई चीजों के बारे में जान पाते हैं।कार्यक्रम के दौरान नन्हे-मुन्नो बच्चों ने अंग्रेजी एवं हिन्दी कविताओं की प्रस्तुति दी। मौके पर स्कूल की प्रधानाचार्य संध्या बागला,संस्था के पूर्व अध्यक्ष प्रतीक बधानी,सचिव ऋचा जालान ,मोनिका गोएनका व अन्य सदस्य मौजूद थे।

श्री श्याम फाल्गुन सतरंगी महोत्सव का हुआ भव्य समापन

रांची। श्री श्याम मंडल, रांची के तीन दिवसीय फाल्गुन सतरंगी महोत्सव के तीसरे दिन गुरुवार को अग्रसेन पथ स्थित श्याम मंदिर में भव्य समापन हुआ। इस अवसर पर राजत सिंहासन पर विराजमान श्री श्याम प्रभु का भव्य एवं नैनाभिराम श्रृंगार किया गया। अहले सुबह से ही श्री श्याम प्रभु के द्वादशी दर्शन के लिए अपार जनसमूह उमड़ पड़ा। पूरे दिन भक्तों ने कतारबद्ध होकर श्री श्याम प्रभु का दर्शन किया और ज्योत में आहुति प्रदान की। इस अवसर पर श्री श्याम प्रभु का प्रिय खीर, चूरमा का भोग अर्पित किया गया, जो संपूर्ण दिवस प्रसाद के रूप में मंदिर प्रारंग में भक्तों के बीच वितरित किया गया। पूरे दिन श्री श्याम मंदिर का परिसर श्याम प्रभु के जयकारों से गूंजता रहा। साथ ही, भक्तों ने 401 सवामणि का भोग श्याम प्रभु को निवेदित किया। रात्रि 10 बजे महाआरती के बाद तीन दिवसीय श्री श्याम सतरंगी मोहत्सव का समापन हुआ। आज के इस कार्यक्रम को सफल बनाने में राजेश सारस्वत, बालकिशन परसरामपुरिया, राकेश सारस्वत, चंद्र प्रकाश बागला, धीरज बंका, अरुण धनुका, अजय रूंगटा, महेश शर्मा, सुदर्शन चितलंगिया, मनोज सिंघानिया का विशेष सहयोग रहा। यह जानकारी श्री श्याम मंडल, श्री श्याम मंदिर, अग्रसेन पथ के मीडिया प्रभारी सुमित पोद्दार ने दी।

मुख्यमंत्री उत्कृष्ट विद्यालयों में नामांकन के लिए प्रवेश परीक्षा आज

रांची। राज्य में संचालित जिलास्तरीय 80 मुख्यमंत्री उत्कृष्ट विद्यालयों में नामांकन के लिए शुक्रवार को प्रवेश परीक्षा आयोजित की जाएगी। इस प्रवेश परीक्षा में राज्य के 36,230 विद्यार्थी शामिल होंगे। प्रवेश परीक्षा के लिए विद्यार्थियों को एडमिट कार्ड उपलब्ध करा दिया गया है। प्रत्येक एडमिट कार्ड में परीक्षा केंद्र की संपूर्ण जानकारी उपलब्ध है। परीक्षार्थियों को परीक्षा से आधे घंटे पूर्व सुबह 9.30 बजे तक परीक्षा केंद्र में स्थान ग्रहण करना होगा। दिन में 10:00 बजे से परीक्षा शुरू होगी। परीक्षा केंद्रों में प्रतिनियुक्त पर्यवेक्षकों को भी राज्य शिक्षा परियोजना द्वारा आवश्यक दिशा-निर्देश उपलब्ध करवाए गए हैं। परीक्षा में शामिल हो रहे सभी परीक्षार्थियों को राज्य शिक्षा परियोजना निदेशक आदित्य रंजन, स्कूली शिक्षा एवं साक्षरता विभाग के प्रभारी सचिव उमाशंकर सिंह ने शुभकामनाएं दी हैं। राज्य शिक्षा परियोजना द्वारा जारी एडमिट कार्ड में परीक्षार्थियों के लिए सभी निर्देश साफ शब्दों में अंकित हैं। परीक्षार्थियों को अपने एडमिट कार्ड में लेटेस्ट पासपोर्ट साइज फोटो लगाना होगा। परीक्षा केंद्र में वाइटनर, मोबाइल, इलेक्ट्रॉनिक डिवाइस, इलेक्ट्रिक घड़ी, पेजर इत्यादी ले जाना वर्जित है। परीक्षा केंद्र में परीक्षार्थी अपने साथ केवल प्रवेश पत्र, काला/नीला पिन पॉइंट पेन और कार्डबोर्ड के अतिरिक्त कुछ नहीं ले जा सकेंगे। सत्यापन के लिए परीक्षार्थियों को अपने साथ आधार कार्ड या कोई अन्य फोटो पहचान पत्र साथ ले जाना अनिवार्य है। मेधा सूची का प्रकाशन 30 को : आगामी 30 मार्च को प्रवेश से संबंधित पहली मेधा सूची का प्रकाशन किया जाएगा। एक अप्रैल से सात अप्रैल तक विद्यार्थियों का नामांकन लिया जायेगा। आगामी 8 अप्रैल से उत्कृष्ट विद्यालयों में नए शैक्षणिक सत्र की शुरुआत हो जाएगी। मुख्यमंत्री उत्कृष्ट विद्यालयों की बालवाटिका और कक्षा एक में नामांकन के लिए किसी तरह की कोई प्रवेश परीक्षा नहीं ली जाएगी। बालवाटिका और कक्षा एक में 40-40 बच्चों का नामांकन होगा।

राज अस्पताल में हुई अनोखी सर्जरी, 16 वर्षीय लड़के को मिली नई जिंदगी

रांची। राजधानी रांची के राज अस्पताल में हाल ही में हजारीबाग के एक 16 वर्षीय लड़के के जबड़े की अनोखी सर्जरी की गई। लड़के को 6 साल की उम्र में चेहरे पर गंभीर चोट (मैक्सिलोफेशियल ट्रॉमा) लगी थी, जिसके कारण मरीज का जबड़ा खुलना कम हो गया था। धीरे-धीरे समय के साथ जबड़ा खुलना और कम होने लगा और बाद में बड़ा होने पर उसके जबड़े का खुलना लगभग शून्य मिमी पर आ गया। इससे मरीज के जीवन के लिए एक गंभीर स्थिति पैदा हो गई। विकित्सकों के अनुसार, मरीज बाइलैटरल टेंपोरोमैंडिबुलर ज्वाइंट एंकिलोसिस से पीड़ित था। रोगी की हालत इतनी खराब थी कि वह खाना नहीं खा सकता था और केवल तरल और अर्ध-तरल आहार पर ही जीवित था। बीमारी की वजह से रोगी का चेहरा दाहिनी ओर मुड़ने लगा और विकृत हो गया था। मरीज को 11 साल तक अपने चेहरे की इस विकृत स्थिति के कारण बहुत सारे सामाजिक उलाहना और मनोवैज्ञानिक तनाव का सामना करना पड़ा था। राज अस्पताल, रांची के प्रसिद्ध लेप्रोस्कोपिक सर्जन डॉ आशीष कुमार मोदी ने मरीज की जांच में पाया कि मरीज टीएमजे एंकिलोसिस से पीड़ित है। तत्पश्चात अस्पताल के प्रमुख मैक्सिलोफेशियल सर्जन डॉ अभिषेक भट्टाचार्या, एनेस्थेटिस्ट एवं क्रिटिकल केयर विभाग के प्रमुख डॉ मोहिब अहमद और उनकी टीम ने मिलकर मरीज के इलाज के लिए टेंपोरलिस मसल इंटरपोजिशन के साथ एंकिलोटिक मास (जीएपी आर्थ्रोप्लास्टी) को सर्जरी द्वारा हटाया। डॉ अभिषेक ने कहा कि सर्जरी में जटिलताओं और मरीज को एनेस्थीसिया देने में जटिलता के कारण, मरीज के परिजनों को राज्य के कई अस्पतालों में अस्वीकृति का सामना करना पड़ा और उसे अपना इलाज कराने के लिए दर-दर भटकना पड़ा था। सर्जरी से पहले मरीज का मुंह बिलकुल नहीं के बराबर खुलता था। डॉ. अभिषेक भट्टाचार्या द्वारा की गई सर्जरी के बाद बिना किसी सर्जिकल जटिलता के उसका मुंह 4 सेमी तक खुल गया। डॉ अभिषेक भट्टाचार्या ने कहा कि सर्जरी बहुत जोखिम भरी थी और इस तरह की सर्जरी करके मरीज की जान बचाने के लिए उच्च सटीकता और कौशल की आवश्यकता होती है। उन्होंने यह भी कहा कि राज अस्पताल, रांची के पास चेहरे की ऐसी गंभीर और उच्च जोखिम वाली सर्जरी को करके मरीज की जान बचाने के लिए सभी उन्नत उपकरण, कुशल तकनीशियन और विशेषज्ञ चिकित्सक उपलब्ध हैं।

पति के राजनीतिक विरासत पर अधिकार के लिए दो सियासी परिवारों की बहूओं का बगावत

उपेंद्र गुप्ता रांची । आज से लगभग 42 साल पहले 28 मार्च 1982 को देश की सबसे बड़ी सियासी परिवार यानि नेहरू-गांधी परिवार की छोटी बहू मेनका गांधी ने परिवार और पार्टी से बगावत किया था। तब मेनका गांधी अपने स्वर्गीय पति की विरासत पर अधिकार चाहती थी, लेकिन तत्कालीन प्रधानमंत्री इंदिरा गांधी मेनका के बजाय अपने बेटे राजीव गांधी को राजनीति में आगे बढ़ाने का मन बना लिया था। राजनीतिक विरासत के अधिकार को लेकर नेहरू-गांधी परिवार में एक बहू ने घर की लक्ष्मण रेखा को लांघ कर अलग मुकाम हासिल किया। ऐसी ही घटना झारखंड के सबसे बड़े राजनीतिक परिवार अर्थात सोरेन परिवार में भी 19 मार्च 2024 को घटित हुआ, जब शिबू सोरेन की बड़ी बहू सीता सोरेन अपने स्वर्गीय पति दुर्गा सोरेन के विरासत पर अधिकार नहीं मिलने पर परिवार और पार्टी से अलग हो गई है। नेहरू-गांधी और सोरेन की बहूओं में समानता लगभग क जैसी है, समय का अंतर बहुत बड़ा है, लेकिन मेनका और सीता दोनों की कहानी लगभग एक जैसी है, दोनों अपने पति के विरासत पर अधिकार चाहती थी और दोनों ने अलग होकर भाजपा का दामन थामा है।

इंदिरा गांधी के वास्तविक उत्तराधिकारी थे संजय गांधी

पूर्व प्रधानमंत्री इंदिरा गांधी के सही मायने में उत्तराधिकारी ही नहीं एकमात्र विकल्प भी थे संजय गांधी। उस समय संजय गांधी कांग्रेस के पोस्टर ब्यॉय तो थे, इंदिरा गांधी के सरकारी कार्यों में उनका प्रत्यक्ष और अप्रत्यक्ष दोनों तरह से हस्तक्षेप होता था। सभी महत्वपूर्ण फैसलों में उनके सहमति होती थी, 1977 में करारी हार के बाद 1980 में कांग्रेस की दमदार वापसी भी संजय गांधी के अथक मेहनत और प्रयासों से ही संभव हुआ था, तब संजय गांधी ने एनएसयूआई और यूथ कांग्रेस को काफी मजबूत किया था। इस दौर में राजीव गांधी राजनीति से काफी दूर थे और पायलट की नौकरी करते थे।

बेटियों ने बनाया पिता के नाम संगठन

2021 में सामने तब आया जब सीता सोरेन की बेटियों ने अपने पिता दुर्गा सोरेन के नाम पर एक संगठन बना लिया। लेकिन बगावत की नौबत तब आयी, जब 31 जनवरी को 2024 को हेमंत सोरेन को इस्तीफा देकर जेल जाना पड़ा। तब उनकी जगह उनकी पत्नी कल्पना सोरेन का नाम सीएम के तौर पर उछला, सीता ने इसका कड़ा विरोध किया,तब चंपई सोरेन सीएम बने। सीता को भरोसा मिला कि उन्हें मंत्री बनाया जाएगा, लेकिन छोटे देवर बसंत सोरेन को मंत्री बना दिया गया। विवाद अभी तक दबा था, लेकिन जैसे ही हेमंत की पत्नी कल्पना को गिरिडीह में जोरदार तरीके से राजनीति में लांच कराया गया, संथाल में सभा कराया गया और मुंबई में इंडिया गठबंधन की रैली में कल्पना को संबोधन करने का मौका दिया गया, सीता का ज्वार फुट पड़ा। दो-तीन के भीतर ही बगावती तेवर के साथ भाजपा का दामन थाम लिया।

सीता सोरेन को भी नहीं मिली पति की विरासत

मेनका गांधी की तरह ही शिबू सोरेन की बड़ी बहू को भी अपने पति की राजनीतिक विरासत नहीं मिली। एक बात मेनका से थोड़ा अलग रहा कि शिबू सोरेन ने बड़ी बहू को विधायक बनने का मौका दिया, पार्टी का महासचिव पद दिया, लेकिन बहू सीता पूरा अधिकार चाहती थी। 21 मई 2009 को दुर्गा सोरेन के निधन के बाद सीता सोरेन और हेमंत सोरेन दोनों राजनीति में आए। 2009 के विधानसभा चुनाव में सीता सोरेन जामा विधानसभा से जीते, तो हेमंत दुमका से जीते। फिर अर्जुन मुंडा की सरकार में उपमुख्यमंत्री बनें और मुंडा की सरकार गिरा कर खुद मुख्यमंत्री बन गए। 2019 में दोबारा कांग्रेस-राजद के साथ गठबंधन बना कर बहुमत हासिल किया और मुख्यमंत्री बने। इस दौरान हेमंत लगातार आगे बढ़ते रहे और सीता पीछे छूटती गई। इस काल में घर में विवाद तो था ही, लेकिन दबा हुआ था।

पति के नाम से बनायी संगठन

गांधी परिवार से अलग होने के बाद मेनका ने अपने पति के नाम से राष्ट्रीय संजय मंच बनायी और 1984 में अमेठी से लोकसभा चुनाव में राजीव गांधी के खिलाफ चुनाव लड़ा, लेकिन हार गई, 1989 में जनता दल के टिकट पर पीलीभीत से पहली बार जीत कर सांसद बनी,1996 और 1998 में चुनाव जीती, 2004 में अपने बेटे वरूण के साथ भाजपा में शामिल हो गई, 2004 में पीलीभीत से भाजपा के टिकट पर चुनाव जीती, जबकि 2014 और 2019 में बेटे वरूण गांधी के साथ भाजपा की टिकट से चुनाव जीत गई।

राजीव गांधी का राजनीति में पदार्पण

लेकिन 23 जून 1980 को एक विमान दुर्घटना में संजय गांधी के निधन से कांग्रेस ही नहीं, पूरे देश की राजनीतिक समीकरण को बदल दिया । संजय निधन के बाद इंदिरा गांधी ने अपने पायलट बेटे राजीव गांधी को राजनीति के मैदान में उतार दिया, जबकि मेनका खुद अपने पति के उत्तराधिकारी के रूप में राजनीति में उतरना चाहती थी, लेकिन इंदिरा ने साफ मना कर दिया, झगड़ा यहीं से शुरू हुआ, अगले दो साल में विरासत को लेकर विवाद इतना बढ़ा कि मेनका ने 28 मार्च 1982 को गांधी परिवार से अलग हो गई।

उपेक्षा से नाराजगी कल्पना से चिढ़

हेमंत के सीएम बनने के बाद शिबू सोरेन की बहू सीता सोरेन चाहती थी कि उनकी बड़ी बेटी जयश्री सोरेन को राजनीति में प्रमोट किया जाए, दुमका से झामुमो के टिकट पर चुनाव लड़ाया जाए, लेकिन सोरेन परिवार में सीता सोरेन की इस मांग को खास तव्वजों नहीं दी गई, तो दूसरी तरफ हेमंत जेल से ही अपनी पत्नी कल्पना सोरेन को राजनीति में आगे करने में जुट गए। इससे सीता सोरेन की धैर्य और उम्मीदें पूरी तरह से चकनाचूर हो गया।

झारखंड मुक्ति मोर्चा अपने परिवार और पार्टी की चिंता करे : शिवपूजन पाठक

झामुमो प्रवक्ता सुप्रियो भट्टाचार्य के बयान पर भाजपा प्रवक्ता शिवपूजन पाठक ने पलटवार करते हुए कहा कि झामुमो को अपने परिवार और पार्टी की चिंता करनी चाहिए। सीता सोरेन अब भाजपा में है और भाजपा की कार्यकर्ता हैं। भाजपा में सभी कार्यकर्ता का सम्मान होता है। दोनों एक-दूसरे के पूरक होते हैं, पार्टी सभी कार्यकताओं की चिंता करती है और ख्याल रखती है, किसी दूसरे दल को भाजपा कार्यकर्ता की चिंता नहीं करनी की जरूरत पड़ी है। झामुमो का दिया बयान पूरी तरह हताशा और निराशा भरा है। भाजपा प्रवक्ता ने कहा कि सीता सोरेन जब पार्टी में शामिल हुई है, तो पार्टी निश्चित रूप से उनकी भूमिका भी तय की होगी, इसका फैसला राष्ट्रीय नेतृत्व करेगा। भाजपा प्रवक्ता ने कहा तंज कसते हुए कहा कि झामुमो को अब सीता सोरेन की नहीं कल्पना सोरेन की चिंता करनी चाहिए।

मेनका गांधी की तरह सीता सोरेन का भी होगा हश्र : सुप्रियो भट्टाचार्य

सीता सोरेन के भाजपा में शामिल होने के बाद झामुमो के केंद्रीय महासचिव और प्रवक्ता सुप्रियो भट्टाचार्य ने तीखा वार तो नहीं किया, लेकिन बेहद सधा हुई प्रतिक्रिया देते कहा कि परिवार और पार्टी के मुख्यधारा छोड़ने के बाद थोड़ी देर के लिए आकर्षण जरूर होता है, लेकिन दीर्घकालीन हश्र काफी खराब होता है। झामुमो प्रवक्ता ने मेनका गांधी का उदाहरण देते कहा कि मेनका गांधी अपने बेटे के साथ भाजपा में गए थे, लेकिन आज भाजपा में हाशिए में हैं। दोनों मां बेटे को टिकट के लिए इंतजार करना पड़ रहा है। सुप्रियों ने कहा कि सीता सोरेन के दुमका से चुनाव लड़ने का कोई असर नहीं होगा, दिशोम गुरू जहां भी रहेंगे, झामुमो के समर्पित कार्यकर्ता वहीं रहेंगे।

बेड़ो प्रवि के प्रधानाध्यापक अनुपस्थित मिले, डीसी ने दिया कार्रवाई का आदेश

नवीन मेल संवाददाता। रांची

जिला निर्वाचन पदाधिकारी सह उपायुक्त रांची, राहुल कुमार सिन्हा ने जिले में मतदान केंद्रों पर पेयजल, शौचालय, बिजली आदि की व्यवस्था सुनिश्चित करने के लिए लोकसभा क्षेत्र लोहरदगा के राजकीय कृत मध्य विद्यालय, जरिया, बेड़ो-2, बूथ संख्या-225, 226 एवं राजकीयकृत प्राथमिक विद्यालय बेड़ो -1 बूथ संख्या-231, 232, 233 का निरीक्षण कर कई आवश्यक दिशा निर्देश दिए। निरीक्षण के क्रम में रांची उपायुक्त ने राजकीयकृत प्राथमिक विद्यालय बेड़ो-1 के प्रधानाध्यापक के अनुपस्थित पाए जाने नाराजगी जताई और संबंधित अधिकारी को उनके खिलाफ कार्रवाई करने के निर्देश दिया। उन्होंने कहा कि कोई भी सरकारी कर्मचारी कार्य दिवस पर अनधिकृत रूप से अनुपस्थित पाए गए, तो उनके विरुद्ध कड़ी कार्रवाई की जाएगी। मौके पर उप निर्वाचन पदाधिकारी रांची विवेक कुमार सुमन, रांची के विशिष्ट अनुभाजन पदाधिकारी मोनी कुमारी, बेड़ो के प्रखंड विकास पदाधिकारी (बीडीओ) राहुल उरांव और बेड़ो के अंचलाधिकारी प्रताप मिंज उपस्थित थे। रांची उपायुक्त राहुल कुमार सिन्हा ने बूथों (मतदान केंद्रों) पर पेयजल, शौचालय, बिजली आदि की सुनिश्चितता को लेकर सभी बूथों पर पहुंच कर मुआयना किया।

हजारीबाग हादसे को लेकर सोरेन सरकार पर जमकर बरसे बाबूलाल

रांची। झारखंड भाजपा के अध्यक्ष बाबूलाल मरांडी हजारीबाग में हुए सड़क हादसे को लेकर सोरेन सरकार पर जमकर बरसे। उन्होंने कहा कि अवैध बालू लदे ट्रक से हजारीबाग में छह बेटियां कुचल दी गईं, लेकिन ये कहेंगे झुकेगा नहीं। तुपुदाना में बीते दिनों बस की टक्कर हो गई, एक पत्रकार की पत्नी और बेटी की जान चली गई, ये कहेंगे झुकेगा नहीं। गुरुवार को सोशल मीडिया एक्स पर बाबूलाल मरांडी ने लिखा कि गौ तस्करों ने आदिवासी परिवार की दरोगा बिटिया को कुचल कर मार दिया। ये कहेंगे झुकेगा नहीं। आज बालू तस्करी से उगाही के लाखों रुपये तुपुदाना की घूसखोरी में जेल गई चार्जशीटेड थाना प्रभारी मीरा सिंह के एजेन्ट के यहां से मिलने की खबर आ रही है। ये साबित है कि अवैध धंधों का पैसा एजेन्टों के जरिए थानेदारों और बड़े अफसरों के जरिए सत्ताधारी नेताओं तक पहुंच रहा, लेकिन ये कहेंगे झुकेगा नहीं।

लोकतांत्रिक व्यवस्था को तहस-नस करने की साजिश कर रही भाजपा : सोनल शांति

नवीन मेल संवाददाता। रांची

रांची। प्रदेश कांग्रेस के प्रवक्ता सोनल शांति ने भाजपा पर आरोप लगाया कि कांग्रेस को चुनाव से दूर करने और लोकतांत्रिक व्यवस्था को तहस-नस करने की साजिश भाजपा कर रही है। भाजपा विपक्ष को समाप्त करने की कोशिश में सारी संवैधानिक मयार्दाओं को लांघ चुकी है। प्रवक्ता सोनल शांति ने गुरुवार को एक बयान में कहा कि विपक्षी नेताओं और दलों को झूठे मुकदमों में फंसाया जा रहा है। इसके लिए सारी संवैधानिक संस्थाओं ईडी, सीबीआई, आयकर विभाग आदि का जमकर दुरुपयोग किया जा रहा है। उन्होंने कहा कि बैंक अकाउंट फ्रीज किया जाना पूरी तरह से साजिश का हिस्सा है। कांग्रेस नेता ने कहा कि भाजपा खाली मैदान में फुटबॉल खेलकर जीत दर्ज करना चाहती है, लेकिन कांग्रेस ऐसा होने नहीं देगी। देश की जनता को सच्चाई से अवगत कराने में कोई कसर नहीं छोड़ेगी।

आर्थिक रूप से कांग्रेस को कमजोर बनाने का प्रयास कर रही भाजपा : गुंजन सिंह

रांची। प्रदेश महिला कांग्रेस की अध्यक्ष गुंजन सिंह ने भाजपा पर आरोप लगाया कि भाजपा आर्थिक रूप से कांग्रेस को कमजोर बनाने का सुनियोजित प्रयास कर रही है। पूरे देश की जनता से जुटाए गए पैसे को रोका जा रहा है और कांग्रेस पार्टी के खातों से जबरन पैसा छीना जा रहा है। गुंजन सिंह ने गुरुवार को जारी बयान में इलेक्टोरल बॉन्ड पर भाजपा पर निशाना साधते हुए कहा कि एक तरफ चुनावी बॉन्ड का मुद्दा है, जिसे सुप्रीम कोर्ट ने असंवैधानिक करार दिया है। चुनावी बॉन्ड से भाजपा को भारी और बड़े पैमाने पर फायदा हुआ है, दूसरी तरफ कांग्रेस की वित्तीय स्थिति पर लगातार हमले हो रहे हैं। सिंह ने कहा कि हम सभी का मानना है कि यह अभूतपूर्व और अलोकतांत्रिक है। देश में निष्पक्ष चुनाव होना चाहिये। सभी को समान अवसर मिलने चाहिए। सत्ता में बैठे लोगों का संसाधनों पर एकाधिकार नहीं होना चाहिए। भाजपा पार्टी ने चुनावी बॉन्ड के जरिए धन जुटाया, जबकि कांग्रेस पार्टी के खातों से लेनदेन पर रोक लगाकर हमारे लिए उसने चुनाव लड़ने में अड़चन पैदा की।

हाईकोर्ट फुल बेंच में जाति प्रमाण पत्र के कारण आरक्षण का लाभ नहीं दिए जाने पर हुई सुनवाई

नवीन मेल संवाददाता। रांची

झारखंड हाई कोर्ट के जस्टिस रंगोन मुखोपाध्याय, जस्टिस आनंद सेन और जस्टिस राजेश शंकर की फुल बेंच में जाति प्रमाण पत्र के कारण आरक्षण का लाभ नहीं दिए जाने के खिलाफ दाखिल अपील पर गुरुवार को सुनवाई हुई। मामल में अदालत ने अगली सुनवाई के लिए 25 अप्रैल की तिथि निर्धारित की है। सुनवाई के दौरान अदालत ने मौखिक रूप से कहा कि इस मामले में विस्तृत सुनवाई की जरूरत है। इस संबंध में डॉ नूतन इंदवार सहित 40 अन्य की ओर से हाई कोर्ट में अपील याचिका दाखिल की गई है।

याचिका में कहा गया है कि नियुक्ति के लिए जारी विज्ञापन में प्रार्थियों ने आवेदन दिया था, लेकिन आयोग ने इनके जाति प्रमाण पत्र को नहीं मानते हुए इन्हें सामान्य श्रेणी में शामिल कर लिया, जबकि इन्होंने अपनी श्रेणी में निर्धारित कट ऑफ मार्क्स से ज्यादा अंक प्राप्त किये हैं। जेपीएससी और जेएसएससी की ओर से दंत चिकित्सक, शिक्षक और रेडियो आपरेटर सहित अन्य पदों पर नियुक्ति के लिए विज्ञापन जारी किया गया था।जेपीएससी एवं जेएसएससी की ओर से अधिवक्ता संजोय पिपरवाल और अधिवक्ता प्रिंस कुमार ने पक्ष रखा।

हाई कोर्ट ने फुलेश्वर गोप की जमानत याचिका खारिज की

रांची। झारखंड हाई कोर्ट ने प्रतिबंधित संगठन पीएलएफआई द्वारा उगाहे गए लेवी के रुपये शेल कंपनी शिव आदि शक्ति इंफ्रास्ट्रक्चर प्राइवेट लिमिटेड में निवेश से संबंधित मामले में आरोपित फुलेश्वर गोप की जमानत याचिका खारिज कर दी। पूर्व में कोर्ट ने मामले में दोनों पक्षों की सुनवाई पूरी होने के बाद फैसला सुरक्षित रखा था। पूर्व की सुनवाई में याचिकाकर्ता की ओर से कोर्ट को बताया गया था कि फुलेश्वर गोप शिव आदि शक्ति इंफ्रा प्राइवेट लिमिटेड के डायरेक्टर थे, लेकिन कंपनी में उनका शेयर मात्र पांच प्रतिशत का था। लेवी का कोई पैसा इस कंपनी में नहीं लगा है। इस कंपनी में प्रतिबंधित संगठन पीएलएफआई के सुप्रीमो दिनेश गोप की पत्नी हीरा देवी भी डायरेक्टर थी। आरोप है कि इस शेल कंपनी के माध्यम से पीएलएफआई द्वारा अर्जित लेवी के पैसा को विभिन्न कामों में लगाया जाता था। इस मामले में फुलेश्वर गोप 3 साल 6 माह से जेल में है। मामले को लेकर बेड़ो थाना कांड संख्या 67/ 2016 दर्ज किया गया था। केंद्र सरकार द्वारा इस मामले को एनआईए जांच के लिए हैंडओवर किया गया था। इसके बाद एनआईए ने मामले में 2/2018 दर्ज कर अनुसंधान शुरू किया है।

राज्य के नवनिर्माण में युवा आजसू की भूमिका अहम : सुदेश महतो

नवीन मेल संवाददाता। रांची

आजसू पार्टी अध्यक्ष सुदेश कुमार महतो ने कहा कि झारखंड राज्य के निर्माण में युवाओं ने महत्वपूर्ण योगदान दिया था। आज वक्त की मांग है कि युवा फिर से आगे आएं और राज्य के नवनिर्माण की दिशा में अपनी सहभागिता सुनिश्चित करें। सुदेश कुमार महतो गुरुवार को हरमू स्थित केंद्रीय कार्यालय में आयोजित युवा आजसू की बैठक में बोल रहे थे। उन्होंने कहा कि युवा सोच, युवा जोश के साथ युवा आजसू राज्य के नवनिर्माण में महती भूमिका निभाएगी। युवाओं के बीच से नेतृत्व तैयार करना युवा आजसू का उद्देश्य है। राज्य की दिशा और दशा तय करने की क्षमता युवाओं में है। इस दौरान उन्होंने युवा आजसू के नवनियुक्त पदाधिकारियों को मिली जिम्मेदारी के लिए सभी को बधाई और शुभकामनाएं दी। उन्होंने कहा कि आप भी अपनी जिम्मेदारी को समझते हुए पार्टी द्वारा द्वारा दिए गए दायित्व का निर्वहन करें। आपसी ताल-मेल और समझ के साथ काम करें और यह तय करें कि युवा आजसू राज्य के युवाओं की आवाज बने और उनके हक व अधिकार की लड़ाई में हमेशा साथ खड़ी रहे।

इन्हें मिली जिम्मेदारी

राज्य संयोजक - टिकैत महतो, अमित कुमार, हीरालाल महतो, दिलीप किस्कू, रविन्द्र ठाकुर, राजेश कुमार, महतो, डॉ. लाल मनीष नाथ शाहदेव, अमित महतो, गौतम सिंह एवं अब्दुल सहित अन्य।

न्यूज बॉक्स

हाई कोर्ट ने न्यूक्लियस मॉल मामले में यूनियन ऑफ इंडिया की याचिका को किया स्वीकृत

रांची । झारखंड हाई कोर्ट ने जिमखाना क्लब की जमीन पर बन रहे न्यूक्लियस मॉल को लेकर एकल पीठ के आदेश के खिलाफ यूनियन ऑफ इंडिया की ओर से कैप्टन सुष्मिता बनर्जी की अपील (एलपीए) पर गुरुवार को फैसला सुनाया है। हाई कोर्ट के न्यायाधीश सुजीत नारायण प्रसाद की अध्यक्षता वाली खंडपीठ ने यूनियन ऑफ इंडिया की ओर से कैप्टन सुष्मिता बनर्जी की अपील को स्वीकृत कर लिया। साथ ही एकल पीठ के आदेश को निरस्त कर दिया। कोर्ट ने पूर्व में दोनों पक्षों की सुनवाई पूरी होने के बाद मामला में फैसला सुरक्षित रख लिया था। मामले में न्यायाधीश रंगन मुखोपाध्याय की एकल पीठ ने याचिकाकर्ता सेना के अधिकारियों की याचिका को 5 अप्रैल 2023 को खारिज कर दिया था। इसके खिलाफ यूनियन ऑफ इंडिया की ओर से कैप्टन सुष्मिता बनर्जी ने खंडपीठ में अपील दायर की थी। हाई कोर्ट की एकल पीठ में सुनवाई के दौरान सेना के अधिकारियों की ओर से कहा गया था कि जिमखाना की जमीन पर जो मल्टीस्टोरी बिल्डिंग बन रही है वह सेना की जमीन के बगल में है। नियम के अनुसार सुरक्षा की दृष्टिकोण से सेना की जमीन से 50 मीटर की दूरी पर बिल्डिंग का निर्माण कार्य होना चाहिए था। वहीं प्रतिवादियों की ओर से कहा गया था कि सेना की ओर से जिस गाइडलाइन का हवाला दिया जा रहा है वह वर्ष 2022 की है, जो इसमें अप्लाई नहीं होता है। वर्ष 2016 की गाइडलाइन इसमें अप्लाई होती है, जिसमें कहा गया है कि सेना की जमीन से 10 मीटर की दूरी पर किसी बिल्डिंग का निर्माण कार्य हो सकता है। जो बिल्डिंग का निर्माण कार्य हो रहा है वह सेना की जमीन से 45 मीटर से ज्यादा दूरी पर है।

सीट शेयरिंग से पहले प्रेशर पॉलिटिक्स, मंत्री सत्यानंद ने खुद को घोषित किया उम्मीदवार

पलामू । झारखंड में आइएनडीआई गठबंधन में सीट शेयरिंग नहीं हुई है। सीट बंटवारे से पहले ही राजद प्रेशर पॉलिटिक्स पर उतर गया है। उसने खुलकर चतरा और पलामू सीट पर अपना दावा ठोंक दिया है। राज्य सरकार के उद्योग मंत्री सत्यानंद भोक्ता खुद को ही उम्मीदवार घोषित कर प्रचार में लग गए हैं। यह निर्णय कितना सही होगा, यह देखना दिलचस्प होगा। झारखंड में सीट शेयरिंग से पहले राष्ट्रीय जनता दल ने उम्मीदवार का ऐलान कर दिया है। मंत्री सत्यानंद भोक्ता चतरा से और ममता भुइयां पलामू सीट से चुनाव लड़ेंगे। गठबंधन में एक सीट मिलने की चर्चा के बीच मंत्री सत्यानंद ने ऐसा किया है। प्रेशर बनाने के लिए अपनी उम्मीदवारी तय कर दी है। कयास यह लगाए जा रहे हैं कि झारखंड में इस बार 7-5-1-1 का फॉमूर्ला पर ही आइएनडीआईआए आगे बढ़ेगा। इसके अनुसार कांग्रेस 07 लोकसभा सीट, झारखंड मुक्ति मोर्चा 05 लोकसभा सीट, राजद 01 और सीपीआई माले को 01 लोकसभा सीट मिलेगा। जाहिर है कि राष्ट्रीय जनता दल को 2019 लोकसभा चुनाव की तरह ही इस बार पलामू लोकसभा या फिर उसके बदले में चतरा लोकसभा सीट मिलने की संभावना है।

मनी लॉन्ड्रिंग के आरोपी महावीर रूंगटा की डिस्चार्ज पीटीशन पर सुनवाई छह को

रांची। मनी लॉन्ड्रिंग मामले के आरोपित महावीर प्रसाद रूंगटा की डिस्चार्ज पिटीशन पर ईडी की विशेष अदालत में गुरुवार को सुनवाई हुई। मामले में ईडी ने जवाब दाखिल करने के लिए समय की मांग की। इस पर कोर्ट ने समय प्रदान करते हुए छह अप्रैल को सुनवाई की तिथि निर्धारित की है। महावीर प्रसाद रूंगटा रामगढ़ स्पंज आयरन प्राइवेट लिमिटेड कंपनी के निदेशक हैं। उन पर लोह अयस्क (आयरन ओर) की तस्करी करने, फर्जी चालान और ट्रांसपोर्टेशन कर 4.33 करोड़ की मनी लॉन्ड्रिंग करने का आरोप है। मामले में मेसर्स बालाजी तिरुपति और मेसर्स एपिकल एक्सिम प्राइवेट लिमिटेड कंपनी के निदेशक राकेश कुमार सिंघानिया भी आरोपित है। महावीर प्रसाद रूंगटा और राकेश कुमार सिंघानिया के साथ उनकी कंपनियों के खिलाफ ईडी की ओर से दायर चार्जशीट पर संज्ञान लिया जा चुका है। उल्लेखनीय है कि वर्ष 2010 में लोह आयरन की तस्करी मामले में सीबीआई ने इनके खिलाफ प्राथमिकी दर्ज की थी। बाद में ईडी ने भी मामले में मनी लॉन्ड्रिंग का मामला दर्ज किया है। मामले में महावीर प्रसाद रूंगटा को हाई कोर्ट से अग्रिम जमानत पूर्व में मिल चुकी है।

होली पर उपभोक्ताओं को बिजली की किल्लत नहीं हो : जेबीवीएनएल

होली में निर्बाध बिजली आपूर्ति को लेकर निगम ने जारी किया निर्देश

क्षेत्रवार बिजली समस्या के समाधान को अधिकारियों की जवाबदेही तय

रांची। राजधानी रांची में होली के दौरान निर्बाध बिजली आपूर्ति हो, इसे लेकर झारखंड बिजली वितरण निगम लिमिटेड (जेबीवीएनएल) मुख्यालय ने निर्देश जारी किया है। जेबीवीएनएल ने निर्बाध बिजली आपूर्ति के लिए सभी आपूर्ति कार्यालयों को आदेश दिया है कि राज्य में होली समेत गर्मी के दौरान बिजली उपभोक्ताओं को बिजली की किल्लत का सामना न करना पड़े। इसके लिए आपूर्ति कार्यालयों की ओर से सुनिश्चित कार्रवाई की जाए, जिससे समय-समय पर होने वाली लोड शेडिंग से लोगों को राहत मिल सकें। विशेषकर तकनीकी कारणों से होने वाली बिजली कटौती को रोकने का निर्देश दिया गया है। इसके लिए आपूर्ति क्षेत्र में बिजली उपकरणों की जांच, ट्रांसफॉर्मर जांच, फीडर चेकिंग से लेकर अन्य तकनीकी चीजों को दुरूस्त करने का आदेश दिया गया है। जेबीवीएनएल ने अधिकारियों की जवाबदेही भी तय की है, जिससे क्षेत्रवार बिजली की समस्या का समाधान हो सके। वहीं, सभी सबस्टेशन में ट्रांसफॉर्मर फिलिंग करने जैसी तकनीकी चीजों पर भी ध्यान देने का निर्देश दिया गया है। सभी लाइनों की समय-समय पर पेट्रोलिंग करने, ट्रांसफॉर्मर की जांच, बिजली तार सटने वाले इलाकों में पेड़ों की टहनियों की कटाई, ट्रांसफॉर्मर चिह्नित कर लोड बढ़ाने समेत अन्य तैयारियां की गई हैं।

कोरोना काल में रेमडेसिविर इंजेक्शन की कालाबाजारी मामले के आरोपियों की याचिका पर सुनवाई पूरी

रांची। कोरोना काल में राजधानी रांची में रेमडेसिविर इंजेक्शन की कालाबाजारी मामले में आरोपित राजीव कुमार और मनीष कुमार सिन्हा की डिस्चार्ज पिटीशन पर साइबर क्राइम एंड ड्रग कॉस्मेटिक मामले की विशेष अदालत में दोनों पक्षों की सुनवाई गुरुवार को पूरी हो गई। इसके बाद अदालत ने मामले में फैसला सुरक्षित रख लिया। अदालत तीन अप्रैल को अपना फैसला सुनायेगी। आरोपितों ने देश में कोरोना की आपदा में इस दवा की झारखंड में व्यापक मांग को देखते हुए कालाबाजारी कर दवा की अधिक कीमत की वसूली की थी। फर्जी दस्तावेज और अनाधिकृत रूप से रेमडेसिविर इंजेक्शन की बिक्री इनके द्वारा की गई थी, जिस पर झारखंड हाई कोर्ट ने संज्ञान लिया था। जांच के लिए तत्कालीन एडीजी अनिल पालटा के नेतृत्व में एसआईटी का गठन किया गया था। एसआईटी ने जांच पूरी करते हुए अदालत में चार्जशीट दायर कर दी थी। मामले में आरोपित राजीव कुमार और मनीष कुमार सिन्हा के खिलाफ 26 जून 2021 को पहला आरोप पत्र एसआईटी ने दाखिल किया था।

एक नजर

उपायुक्त की अध्यक्षता में हुई खनन टास्क फोर्स की बैठक

रामगढ़। उपायुक्त रामगढ़ चंदन कुमार ने पुलिस अधीक्षक डॉ बिमल कुमार के साथ गुरुवार को समाहरणालय सभाकक्ष में जिला स्तरीय खनन टास्क फोर्स की बैठक की। बैठक के दौरान उपायुक्त ने विगत कुछ समय में अवैध खनन पर रोक लगाने के लिए किए गए कार्यों की सराहना करते हुए और भी प्रभावी तरीके से अवैध खनन के विरुद्ध कार्रवाई करने का निर्देश दिया।

मौसम ने ली करवट, पतरातू और आसपास के क्षेत्रों में गरज के साथ हुई बारिश

रामगढ़ / पतरातू। इन दिनों पतरातू और आसपास के क्षेत्र में प्रतिदिन गरज के साथ बारिश हो रही है। जिससे क्षेत्र में ठंड में उत्तरोत्तर वृद्धि हुई है। प्रति दिन हल्की आंधी और बारिश से पतरातू प्रखंड के ग्रामीण और शहरी क्षेत्र में बिजली आपूर्ति बाधित हो जा रही है। जिससे बिजली उपभोक्ताओं को भारी कठिनाई का सामना करना पड़ा। मालूम हो आंधी और पानी से क्षेत्र में फसलों का नुकसान के साथ-साथ महुआ और आम के मंजर झड़ने लगे हैं। इससे किसानों को नुकसान पहुंच रहा है।

गेट की परीक्षा में सफल हुआ हर्ष

रामगढ़। राजकीय उत्क्रमित उच्च विद्यालय मनुआ मांडू रामगढ़ के प्रधानाध्यापक सुरेंद्र प्रसाद गुप्ता का पुत्र हर्ष वर्धन ने गेट परीक्षा 2024 में सफलता अर्जित की है। वर्तमान में हर्षवर्धन बिरला इंस्टीट्यूट ऑफ टेक्नोलॉजी मेसरा में सिविल इंजिनियरिंग की पढ़ाई कर रहा है। मौके पर सुरेंद्र प्रसाद गुप्ता ने बताया कि मेरे पुत्र को गेट में मिले स्कोर के आधार पर अब एम टेक, पीएचडी और भारत सरकार सार्वजनिक संस्थान में इंटरव्यू के आधार पर सीधी नियुक्ति का लाभ मिलेगा। इनके सफलता पर उनके पिता एवं मां अनिता देवी सहित शिक्षा विभाग के पदाधिकारी, शिक्षक और अनेक प्रबुद्ध लोगों ने शुभकामनाएं दी हैं।

हाथी के हमले से मरी महिला के पुत्र को मिला मुआवजा

गोला। गोला वन क्षेत्र के खोखा गांव निवासी पुनिया देवी को पिछले वर्ष जनवरी महिने में जंगली हाथियों ने कुचल कर मार डाला था। इसे लेकर पुरबडीह स्थित वन कार्यालय में एक सादे आयोजन में रेंजर राकेश कुमार सिंह ने मृतिका के आश्रित पुत्र रविंद्र महतो को 4 लाख के मुआवजा राशि का चेक प्रदान किया गया। यह घटना पिछले वर्ष 17 जनवरी 2023 को खोखा के समीपवर्ती जंगल में घटी थी। एक भटके हाथी ने महिला को पटक कर मार डाला था। रेंजर ने बताया कि जंगली जानवर के हमले से मौत होने पर मुआवजा दिए जाने का प्रावधान है। मृतक महिला पिछले वर्ष हाथियों का शिकार बन गई थी। उन्होंने बताया कि इस क्षेत्र में पिछले कई दिनों से हाथियों के झुंड का विचारण हो रहा है। इसमें लगभग डेढ़ दर्जन हाथी शामिल बताए जा रहे हैं। पिछले दिनों हाथियों ने एक वृद्ध को कुचल दिया।

श्री श्याम सेवा ट्रस्ट के रंग रंगीलो फाल्गुन महोत्सव का आयोजन

भजन गायकों ने श्याम प्रभु के मधुर भजनों से श्रद्धालुओं को किया मंत्रमुग्ध

नवीन मेल संवाददाता। रामगढ़ शहर के नेहरू रोड स्थित श्री श्याम मंदिर प्रांगण में 20 मार्च को शाम 7:00 बजे से रंग रंगीला फाल्गुन महोत्सव का आयोजन श्री श्याम सेवा समिति ट्रस्ट के तत्वाधान में किया गया। पं. बनवारी लाल शर्मा ने गणेश पूजन के पश्चात मुख्य यजमान मुकेश बौदिया-पिता महावीर बौदिया ने सपत्निक ज्योति का प्रज्वलन किया। सर्वप्रथम स्थानीय कलाकार कमल बगड़िया, विष्णु शर्मा, सुशील गर्ग, मनोज शर्मा ने सामूहिक रूप से श्री श्याम चौरासी का पाठ एवं गणेश वन्दना के सास पंच प्रभु की भजनों के साथ गुणगान किया। भजनो की उस श्रृंखला में कोलकोता से आये सुप्रसिद्ध भजन गायक कुमार दीपक ने अपने मधुर भजनों से भक्तों को खूब झूमाया । बाबा अब जिसने भी तेरा नाम पुकारा है, श्याम है नैया श्याम है झांकी जीवन में विपदा कभी नहीं आती, विश्वास है तो सहारा मिलेगा वही साथ है ये इशारा मिलेगा आदि भजनों का गायन कर उन्होंने खूब वाह वही लूटी। रात्रि के दूसरे पहर में राजवीर चंदन कुमार ने मीठे भजनों की शानदार प्रस्तुति दी। वहीं कार्यक्रम को लेकर श्याम प्रभु के दरबार को बाहर से आए कलाकारों द्वारा भव्य रूप से सजाया गया था। जबकि रामगढ एवं आसपास रांची, बरकाकाना, धनबाद, बोकारों, कुजू सांडी से अनेक भक्तगण इस कार्यक्रम में शामिल हुए पूरे रात्रि हजारों भक्तों ने भण्डारे में प्रसाद ग्रहण किया। ट्रस्ट के सभी सदस्यों ने भरपूर सहयोग देकर आयोजन को सफल बनाया। भजनों की अंतिम कड़ी में श्याम प्रभु को भोग लगाया गया एवं आरती के साथ प्रसाद वितरण कर कार्यक्रम का समापन किया गया ।

गिद्दी थाने की पुलिस ने अवैध रूप से शराब बेचते दो लोगों को किया गिरफ्तार

रामगढ़ / गिद्दी। गिद्दी थाना पुलिस ने अंग्रेजी शराब अवैध रुप से बेचते दो को गिरफ्तार कर हजारीबाग जेल भेज दिया है। गिद्दी पुलिस ने सुनील महतो और महेंद्र महतो दोनों गिद्दी सी निवासी को गिरफ्तार कर जेल भेजा है। गिद्दी थाना पुलिस ने बताया कि बिती रात में थाना प्रभारी को गुप्त सूचना मिली कि गिद्दी सी में सुनील महतो और महेंद्र महतो के होटल में अंग्रेजी शराब अवैध रूप से बेची जा रही है। सूचना के बाद थाना प्रभारी के निर्देश पर गश्ती में शामिल पुलिस बल ने छापामारी कर सुनील महतो के होटल में रखे 16 बोतल केन बीयर 180 एमएल का 4 पीस आईकोनिक वाइट और एक पीस 375 एमएल को बरामद किया। वहीं महेंद्र महतो के होटल से 10 केन बीयर, 180 एमएल का 3 पीस ऑफिसर चॉइस और 375 एमल का दो पीस मैकडोल शराब की बोतल बरामद किया। पुलिस ने बताया दोनों होटल संचालक से अंग्रेजी शराब रखने के कागजात मांगने पर दोनों ने कागजात नहीं दिखाए। इसके बाद दोनों को गिरफ्तार कर लिया गया।

मतदान के लिए ग्रेडवार पदाधिकारियों कर्मियों की प्रतिनियुक्ति करें : डीसी

नवीन मेल संवाददाता। कोडरमा जिला निर्वाचन पदाधिकारी सह डीसी मेघा भारद्वाज ने लोकसभा चुनाव को लेकर गठित कोषांग के सभी वरीय पदाधिकारी, नोडल पदाधिकारी के साथ बैठक की। इस दौरान जिला निर्वाचन पदाधिकारी ने अब तक की गई चुनाव की तैयारी की जानकारी ली और अधिकारियों को महत्वपूर्ण दिशा-निर्देश दिए। उन्होंने कहा कि मतदान के लिए ग्रेडवार पदाधिकारियों, कर्मियों की प्रतिनियुक्ति करें। महिला मतदाता के लिए महिला मतदान केंद्र बनाने को कहा। साथ ही दिव्यांग मतदान केंद्र बनाने को कहा गया। उन्होंने लोकसभा चुनाव के मद्देनजर स्वास्थ्य व्यवस्था को लेकर मेडिकल बोर्ड का गठन करने की बात कही। चुनाव में प्रतिनियुक्त कर्मियों के लिए पोस्टल बैलेट की व्यवस्था करने को कहा। मतदान केंद्रों में वालंटियर की प्रतिनियुक्ति करने का निर्देश दिया। उन्होंने कहा कि एनसीसी कैडेट के साथ समन्वय स्थापित कर की प्रतिनियुक्ति करें। प्रशिक्षण कोषांग के नोडल पदाधिकारी को सभी सेक्टर पदाधिकारी, पुलिस पदाधिकारी और पोलिंग पार्टी को चुनाव से संबंधित सभी प्रक्रियाओं का पीपीटी बनाते हुए नियमित प्रशिक्षण देने को कहा। ईवीएम,वीवीपैट का नियमित प्रशिक्षण देने को कहा गया। सेक्टर पदाधिकारी को ईवीएम वीवीपैट का पूरे तरीके से ईवीएम वीवीपैट का प्रशिक्षण देने को कहा गया। उन्होंने कहा कि पोल डे के आधार पर सभी प्रक्रियाओं का पदाधिकारी, कर्मी को प्रशिक्षण देंगे। चुनाव में प्रतिनियुक्त पदाधिकारी,कर्मी के लिए वाहन उपलब्ध कराने संबंधी दिशा-निर्देश वाहन कोषांग को दिया गया। मौके पर डीडीसी ऋतुराज, डीएसडब्लूओ शिप्रा सिन्हा, जिला सूचना विज्ञान अधिकारी सुभाष यादव समेत कोषांग के पदाधिकारी, कर्मी मौजूद थे।

ग्रामीणों ने शव रखकर किया घंटों जीटी रोड जाम

सुरक्षा मानक में लापरवाही के कारण हो रहीं मौतें : विधायक

नवीन मेल संवाददाता। बरकट्ठा सिक्सलेन चौड़ीकरण कार्य करा रही कंपनी राजकेशरी की सुरक्षा मानक की अनदेखी के कारण लगातार लोग मौत के मुंह में समा रहे हैं। बीते दिन बरकट्ठा थाना क्षेत्र के डुमरिया टांड़ घंघरी निवासी सुरेंद्र सोरेन पिता रीतलाल सोरेन 20 वर्ष की मौत गोरहर स्थित जीटी रोड पर अज्ञात वाहन के चपेट में आने से हो गई। वहीं आक्रोशित ग्रामीणों ने कोसमा स्थित कंपनी के वर्कशॉप के समीप शव को जीटी रोड पर रख रोड़ जाम किया। साथ ही मुआवजे की मांग कर रहे थे। सूचना मिलते ही विधायक अमित कुमार यादव, पूर्व विधायक जानकी प्रसाद यादव, जिप सदस्य प्रतिनिधि सीके पाण्डेय ने घटनास्थल पर पहुंच कर परिजनों को ढाढस बंधाया साथ ही हर संभव मदद का भरोसा दिया। विधायक ने कंपनी राजकेशरी के पदाधिकारियों को फटकार लगाते हुए मृतक के परिजनों को मुआवजा देने की मांग की। वहीं पूर्व विधायक जानकी प्रसाद यादव ने कंपनी को मौत का सौदागर बताते हुए पीड़ित परिजनों के लिए बीस लाख रुपए मुआवजे की मांग की। सड़क जाम सुबह करीब 9बजे से दोपहर तीन बजे तक रही, जिससे वाहनों की लंबी कतार लगी।

आईसेक्ट विश्वविद्यालय में शोध और प्रकाशन विषय पर वेबिनार का आयोजन

शोधार्थियों में कौशल और क्षमता प्रदान करना वेबिनार का उद्देश्य : डॉ गोविंद

नवीन मेल संवाददाता। हजारीबाग आईसेक्ट विश्वविद्यालय, हजारीबाग के वाणिज्य एवं प्रबंधन विभाग व आईक्यूएसी के सहयोग से तरबा-खरबा स्थित मुख्य कैंपस में शोध और प्रकाशन विषय पर वेबिनार का आयोजन किया गया। मुख्य संरक्षक के तौर पर विश्वविद्यालय के कुलाधिपति संतोष चौबे व बतौर संरक्षक विश्वविद्यालय के कुलपति डॉ पीके नायक व कुलसचिव डॉ मुनीष गोविंद वेबिनार में शामिल रहे। बता दें कि यह वेबिनार दरअसल प्राध्यापक-प्राध्यापिकाओं के साथ साथ शोधार्थियों के लिए विशेष तौर पर था। इस दौरान विश्वविद्यालय के कुलसचिव डॉ मुनीष गोविंद ने कहा कि शोधार्थियों को प्रभावी ढंग से अनुसंधान करने के लिए जरूरी कौशल और क्षमता प्रदान करना ही इस वेबिनार का उद्देश्य है। उन्होंने कहा कि शोध कार्य के बिना अध्यापक व विद्यार्थी का जीवन नीरस होता है। उन्होंने कहा कि शोधार्थियों को अपनी दृष्टि में यह जरूर रखना चाहिए कि उनका यह शोध कार्य समाज को क्या दे सकता है। वहीं विश्वविद्यालय के कुलपति डॉ पीके नायक ने शोध में गुणवत्ता के मापदंड बताए और शोध कार्य के लिए अनुदान प्रदान वाली महत्वपूर्ण संस्थाएं भी बताई। बतौर वक्ता इस वेबिनार में शामिल विश्वविद्यालय के डीन एकेडमिक डॉ एमके मिश्रा ने विस्तार पूर्वक शोध से जुड़े महत्वपूर्ण तथ्य बताए और कहा कि हमेशा शोधार्थियों को शोध में निराधार या तथ्यहीन बात कहने से बचना चाहिए।

प्रमंडलीय आयुक्त ने की चुनाव को लेकर बैठक

जिले में उपस्थित वाहनों की ली जानकारी

नवीन मेल संवाददाता। हजारीबाग आगामी लोकसभा चुनाव 2024 के मद्देनजर वाहनों की आवश्यकता के संबंध में उत्तरी छोटानागपुर प्रमंडलीय आयुक्त श्रीमती सुमन कैथरीन किस्सपोट्टा की अध्यक्षता में आयुक्त कार्यालय कक्ष में गुरुवार को आहूत की गई बैठक संपन्न हुई। इस बैठक में लोकसभा चुनाव 2024 के लिए उत्तरी छोटानागपुर प्रमंडल अंतर्गत आनेवाले जिलों में मतदान के दिन आवागमन के लिए निमित्त वाहनों की आवश्यकता एवं अन्य बिंदुओं पर विचार-विमर्श किया गया। बैठक में निबंधित रामगढ़, धनबाद, चतरा, गिरिडीह हजारीबाग, कोडरमा एवं बोकारो के जिला परिवहन पदाधिकारियों ने अपने जिले में वर्तमान में उपस्थित विभिन्न प्रकार के कुल वाहनों की संख्या से आयुक्त को अवगत कराया। साथ ही 2019 में कुल कितने वाहनों की उपलब्धता थी और आवागमन के लिए कितने वाहनों का आवश्यकतानुसार उपयोग किया गया इसकी जानकारी आयुक्त महोदया के समक्ष साझा की गई।

कार्यक्रम | वन विभाग का तीन दिवसीय प्रशिक्षण शिविर संपन्न

50 से अधिक लोग हुए शामिल

ग्रामीणों को जलवायु परिवर्तन से वनों को होने वाले नुकसान की जानकारी दी गई, सभी लोगों ने इसे गंभीरता से जानने का प्रयास किया

नवीन मेल संवाददाता। बरही जवाहर घाट स्थित वन विश्रामागार में वन सुरक्षा संबंधित तीन दिवसीय प्रशिक्षण शिविर का आयोजन किया गया. प्रशिक्षण वन पर्यावरण एवं जलवायु परिवर्तन विभाग झारखंड सरकार की ओर से आयोजित किया गया था. जिसमें बरही से 12 वन समिति अध्यक्ष सहित विभिन्न स्थानों के पचास से अधिक के वन समिति अध्यक्ष शामिल हुए. प्रशिक्षण कार्यक्रम हजारीबाग वन प्रमंडल क्षेत्र वनपाल सह वनरक्षी प्रशिक्षण विद्यालय के गोपाल प्रसाद ने दी. इस दौरान सभी वन समिति अध्यक्षों को जंगलों को सुरक्षित रखने के तरीके, जंगल से लाभ के साथ वन का जलवायु से संबंध आदि विषयों पर जानकारियां दी गयी. साथ ही अपने क्षेत्र के लोगो को जंगल सुरक्षित रखने के लिए प्रेरित करने की बात कही गई. ग्रामीणों को वनों से होने वाले जलवायु परिवर्तन के दुष्प्रभाव की जानकारी देने की कही गई. जिसे सभी लोगों ने गंभीरता से जानने का प्रयास किया. ग्रामीणों को जंगलों की अंधाधुंध कटाई पर विराम लगाने व वनरोपण में सहभागिता निभाने हेतु हर संभव प्रयास करने का आश्वासन दिया. प्रशिक्षण के अंतिम दिन सभी को प्रमाण पत्र और कीट (टॉर्च, 3 शर्ट आदि) भी दिए गए. प्रशिक्षण में हरिला वन समिति के अध्यक्ष बद्री यादव, केदारुत वन समिति के अध्यक्ष विशेश्वर यादव, देवचंदा वन पंचायत समिति सदस्य इंद्रदेव ठाकुर आदि विभिन्न क्षेत्रों से पचास से भी अधिक लोग शामिल हुए।

सीसीएल प्रबंधन और यूनियन प्रतिनिधि के बीच सकारात्मक बैठक

रामगढ़ / बरकाकाना। केंद्रीय कर्मशाला बरकाकाना प्रशासनिक सभागार में बुधवार को प्रबंधन ने संरचनात्मक बैठक यूनाइटेड कोल वर्कर्स यूनियन के साथ की गई। जिसकी अध्यक्षता महाप्रबंधक प्रवीण कुमार ने की। जिसमें यूनियन के दिए गए मुद्दे पर वार्ता हुई। मुद्दों में विशेष कर फरवरी 2022 माह में 11 दिनों का बकाया वेतन, उत्पादन एवं उत्पादिकता, मजदूरों की सुरक्षा, कैंटीन का सुचारू रूप से संचालन, आवासीय परिसर में पानी की आपूर्ति, पुराने पाइप लाइन को बदलने एवं सड़क की मरम्मत जैसे अन्य मुद्दों पर विचार-विमर्श किया गया। प्रबंधन ने सकारात्मक पहल करते हुए सभी मुद्दों को जायज मानते हुए उसके निष्पादन के लिए समय सीमा तय की गई। बैठक में प्रबंधन के महाप्रबंधक समेत सभी विभाग के विभागाध्यक्ष उपस्थित रहे। वहीं यूनियन के तरफ से क्षेत्रीय सचिव/सीसीएल कल्याण बोर्ड सदस्य विंध्याचल बेदिया, ललित नारायण राय, एसएनए जाफरी, अभिषेक कुमार श्रीवास्तव, मो इस्लाम, धीरज, राहुल, मनोज पांडेय आदि संगठन के अन्य साथी उपस्थित थे।

होली पर्व शांति व सौहार्द के साथ मनाने का लिया गया निर्णय

नवीन मेल संवाददाता। रामगढ़ / मांडू होली पर्व, ईद पर्व, रामनवमी व लोकसभा चुनाव 2024 को लेकर मांडू थाना परिसर में शांति समिति की बैठक हुई। बैठक की अध्यक्षता बीडीओ संजय कुमार कोंगाडी ने किया। बैठक में त्योहार समेत लोकसभा चुनाव शांति व सौहाद्रपूर्ण वातावरण में मनाने का निर्णय लिया गया। वहीं ग्रामीणों ने क्षेत्र के समस्याओ को रखा। कहा कि साप्ताहिक हाट पर अवैध तरीके से शराब बेचा जा रहा है, इस पर प्रशासन से पूर्ण रूप से अंकुश लगाए। पुलिस प्रशासन ने लोगों को अफवाह पर ध्यान न देने, किसी तरह की गड़बड़ी होने पर थाना को सूचना देने और हुड़दंगियों पर कड़ी नजर रखने की बात कही। बैठक में मुख्य रूप से डॉ मनीषा कुमारी, सीओ मोदस्सर नजर मंसूरी, थाना प्रभारी रंजीत कुमार यादव, पुअनि संतोष उरांव, सअनि सुरेंद्र सोय, जेई अजय कपरदार के अलावा मुखिया बैजनाथ राम, रोपण देवी, उपमुखिया पंकज कुमार गुप्ता, छोटेलाल साहू, अमरेंद्र कुमार गुप्ता,असरीता सुरीन, नवरत्न कुमार मंडल उर्फ ननकु समेत कई गण्यमान लोग मौजूद थे।

न्यूज बॉक्स

मतदाता जागरूकता को लेकर जिले के विभिन्न प्रखंडों में चलाया गया हस्ताक्षर अभियान

रामगढ़। आगामी लोकसभा आम निर्वाचन 2024 के दौरान रामगढ़ जिले में शत प्रतिशत मतदान सुनिश्चित करने के मद्देनजर जिला निर्वाचन पदाधिकारी सह उपायुक्त रामगढ़ चंदन कुमार द्वारा मतदाता जागरूकता कोषांग को रचनात्मक तरीके से विभिन्न प्रतियोगिताओं, कार्यक्रमों आदि का आयोजन करने का निर्देश दिया गया है। इसी क्रम में जिला स्वीप नोडल पदाधिकारी सह जिला समाज कल्याण पदाधिकारी कनक तिर्की व जेएसएलपीएस डीपीएम रीता सिंह द्वारा जिले के प्रखंडों में आजविका महिला संगठन व आंगनबड़ी सहिया सेविका के द्वारा स्वीप के तहत मतदाता जागरूकता कार्यक्रम का आयोजन किया गया। इस दौरान मतदाता जागरूकता को लेकर अपने-अपने क्षेत्र में ₹वोट करेगा रामगढ़, 20 मई चुनाव का पर्व देश का गर्व₹ आई एम रेडी टू वोट थीम के तहत मतदाता जागरूकता के माध्यम से लोगों को जागरूक किया गया। साथ ही उपस्थित सभी मतदाताओं को मतदाता जागरूकता को लेकर रैली व मतदाता शपथ कार्यक्रम का भी आयोजन किया गया। इस दौरान आकर्ष इंटरनेशनल पब्लिक स्कूल में मतदाता जागरूकता अभियान के तहत हस्ताक्षर अभियान का भी आयोजन किया गया जहां आने वाले सभी अभिभावकों को आगामी लोकसभा आम निर्वाचन 2024 जो रामगढ जिले में 20 मई को होना है इसकी जानकारी दी गई साथ ही ईवीएम वीवीपीएट मशीन से मतदान करने की सही प्रक्रिया के बारे में भी जानकारी दिया गया। कार्यक्रम के दौरान जेएसएलपीएस के दीदियों व आंगनबाड़ी सहिया सेविका ने अपने-अपने क्षेत्र में लगे बाजार हाट सहित अन्य स्थलों पर सभी मतदाताओं को आगामी लोकसभा आम निर्वाचन 2024 हेतु 20 मई को अपना बहुमूल्य मतों का उपयोग करने का अपील की।

जल्द निष्पादन के लिए अधिकारियों को दिए निर्देश

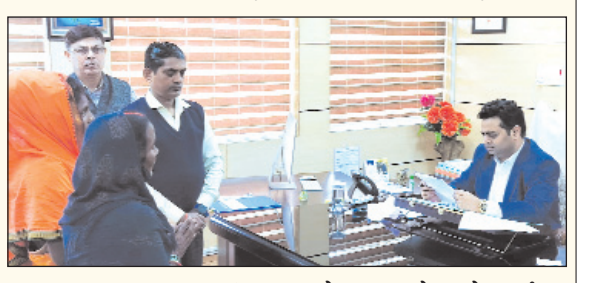

रामगढ़। उपायुक्त रामगढ़ चंदन कुमार ने गुरुवार को अपने कार्यालय कक्ष में जिले के सुदूरवर्ती क्षेत्रों से अपनी समस्याओं को लेकर उनसे मिलने आए लोगों से मुलाकात की। इस दौरान लोगों ने भूमि, सड़क, रोजगार, आवास, विभिन्न विकास कार्यों, योजनाओं के लाभ सहित अपनी समस्याओं से उपायुक्त को अवगत कराया। जिसके उपरांत उपायुक्त ने मामलों के निष्पादन हेतु संबंधित अधिकारियों को आवश्यक कार्रवाई करने का निर्देश दिया।

बरही-21 के तेरह मतदान केंद्रों का नाम/ स्थान परिवर्तित

बरही । लोकसभा चुनाव 2024 के लिए मतदान केंद्रों का भौतिक सत्यापन के पश्चात बरही विधानसभा-21के कुल 13 मतदान केंद्रों का स्थान/नाम परिवर्तित किया गया है. जिसके अंतर्गत उत्क्रमित उच्च विद्यालय सेवई को उत्क्रमित प्राथमिक विद्यालय सेवई, उच्च विद्यालय चंदवारा पूर्वी भाग को रा.मो.म.मो. प्लस 2 उच्च विद्यालय चंदवारा पूर्वी भाग को उच्च विद्यालय चंदवारा दक्षिण भाग को रा.मो.म.मो. प्लस 2 उच्च विद्यालय चंदवारा दक्षिण भाग, उच्च विद्यालय चंदवारा पश्चिमी भाग को रा.मो.म.मो प्लस 2 उच्च विद्यालय चंदवारा दक्षिणी भाग, उच्च विद्यालय चंदवारा उत्तरी भाग को रा.मो.म.मो. प्लस 2 उच्च विद्यालय चंदवारा उत्तरी भाग, उच्च विद्यालय चंदवारा मध्य भाग को रा.मो.म.मो. को प्लस 2 उच्च विद्यालय चंदवारा मध्य भाग, उत्क्रमित मध्य विद्यालय सरैयाडीह पूर्वी भाग को उच्च विद्यालय सरैयाडीह पूर्वी भाग, उत्क्रमित मध्य विद्यालय सरैयाडीह पश्चिमी भाग को उच्च विद्यालय सरैयाडीह पश्चिमी भाग, उत्क्रमित मध्य विद्यालय सरैयाडीह उत्तरी भाग को उच्च विद्यालय सरैयाडीह उत्तरी भाग, मध्य विद्यालय खोड़ाहर उत्तरी भाग को उत्क्रमित उच्च विद्यालय खोड़ाहर उत्तरी भाग, मध्य विद्यालय खोड़ाहर दक्षिणी भाग को उत्क्रमित उच्च विद्यालय खोड़ाहर दक्षिणी भाग तथा उत्क्रमित मध्य विद्यालय कटियोन को उत्क्रमित प्राथमिक विद्यालय कटियोन में स्थानांतरित किया गया है. सरकारी विद्यालयों या सरकारी भवनों के उत्क्रमण या विलय के कारण किया गया है. उक्त जानकारी अनुमंडल पदाधिकारी कार्यलय से पत्र जारी कर दी गई है.

एक्सप्रेस-वे पर अंडरपास निर्माण को लेकर ग्रामीणों व कंपनी के बीच गतिरोध

रामगढ़ / गोला। भारत माला परियोजना के तहत ओरमांझी से गोला होते हुए बोकारो-धनबाद तक एक्सप्रेसवे सड़क का निर्माण जारी है। इस सड़क पर कई जगह अंडरपास निर्माण को लेकर ग्रामीणों व निर्माण कंपनी के बीच गतिरोध बढ़ता जा रहा है। सड़क का निर्माण ग्रामीणों की सुविधाओं को नजरअंदाज कर बनाया जा रहा है। जिसके कारण कई बार आक्रोशित ग्रामीणों ने निर्माण स्थल पर पहुंचकर हंगामा किया और निर्माण कार्य को रुकवा दिया। इस बीच सांसद चंद्रप्रकाश चौधरी के पहल पर ग्रामीणों व एनएच अधिकारियों के बीच वार्ता भी हुई। बुधवार को भी ग्रामीणों ने अंडरपास निर्माण को लेकर हंगामा किया। रुंडय-सोंटय गांव के ग्रामीणों ने बताया कि गांव से मुख्य मार्ग पर तक जाने के लिए ओवरब्रिज की जरूरत है। जबकि यहां अंडरपास ब्रिज बनाने की तैयारी की जा रही थी। वहीं बारघुट्ठू, रायपुरा सहित कई अन्य गावों के लोगों को गोला जानेवाली मुख्य मार्ग तक पहुंचने के लिए अंडरपास ब्रिज की जरूरत है। अगर ग्रामीण मार्ग पर ओवरब्रिज का निर्माण नहीं कराया गया तो मुख्य मार्ग तक पहुंचने के लिए लोगों को दो किलोमीटर की दूरी तय कर मुख्य मार्ग तक पहुंचना होगा। ग्रामीणों का कहना है कि कई माह से इसकी मांग की जा रही है। लेकिन मांगों पर कंपनी के अधिकारी अनसुनी कर रहे हैं।

खेलो इंडिया सेंटर में वेस्ट बोकारो के दो खिलाड़ी बतौर कोच दे रहे सेवा

रामगढ़। रामगढ़ जिले के मांडू प्रखंड अंतर्गत वेस्ट बोकारो के दो खिलाड़ी खेलो इंडिया हजारीबाग और कोडरमा सेंटर में बतौर कोच अपनी सेवा दे रहे हैं। खेल को अपना जीवन मानने वाले दोनों खिलाड़ी (आर्चर) मुकेश तुरी पिता गोपाल तुरी और आर्यन साव पिता राजेश साव वेस्ट बोकारो के बंजी गांव से आते हैं। मुकेश तुरी का सलेक्शन नवंबर 2023 में खेलो इंडिया कोडरमा सेंटर में और आर्यन साव का खेलो इंडिया हजारीबाग सेंटर में बतौर कोच के रुप में किया गया है। जो अपनी सेवा दे रहे हैं। केंद्र सरकार के स्कीम के तहत झारखंड सरकार ने विभिन्न जिलों में इस सेंटर को संचालित कर रही है। दोनों खिलाड़ियों के चयन पर टाटा स्टील वेस्ट बोकारो डिविजन के महाप्रबंधक अनुराग दीक्षित, चीफ साईपी राजेश कुमार, हेड एडमिनिस्ट्रेशन रोहित प्रसाद सहित खेल प्रभारी राजीव रंजन सिंह, आर्चरी कोच सुधीर कुमार महतो, सिल्ली के मुख्य कोच प्रकाश राम, शिशिर महतो सहित सभी खिलाड़ियों ने बधाई दी है।

एक नजर

तलमंगा में दुर्गा पूजा समिति ने धूमधाम से मनाया होली मिलन समारोह

बोलबा। बोलबा प्रखंड के तलमंगा गांव मे धूमधाम से होली मिलन समारोह आयोजित किया गया। इस मौके पर बताया गया कि 21 मार्च 2024 को दुर्गा पूजा समिति के तत्वधान में गाँव के महिला पुरूष एवं बच्चों ने होली मिलन समारोह कार्यक्रम में भाग लिए । कार्यक्रम के के आरंभ में पहान के द्वारा पूजा अर्चना किया गया इसके बाद ग्रामीण एक दूसरे को रंग गुलाल लगाकर एक दूसरे को होली की मुबारक दिया । इस मौके पर फगुवा गीत एवं संगीत कार्यक्रम का आयोजन किया गया । जिसमें सारे लोग एक दूसरे को रंग गुलाल लगाकर नाचने गाने एवं झूमने लगे । इस मौके पर भंडारा का आयोजन किया गया था । उपस्थित सारे लोगों ने भंडारा में शामिल हुए । मौके पर सतीश शर्मा, रामदयाल रामप्रसाद ,नरेंद्र सिंह, श्रवण प्रसाद, बंधु सिंह, गायत्री देवी, बलमती देवी, शाहबैत देवी, कलावती देवी, सोनमती देवी, विनय कुमार ,सुरेश सिंह, बालगोविन्द सिंह, लालजी साव, बाबूलाल प्रसाद, सतीश शर्मा, दिलीप दुबे, मुनि देवी ,सुषमा देवी, किरण देवी, एवं अन्य लोग मौजूद थे ।

डीडीसी ने वीडियो कांफ्रेंसिंग के माध्यम से की बैठक

कोडरमा । डीडीसी ऋतुराज ने वीडियो कांफ्रेंसिंग के माध्यम से स्वीप कार्यक्रम के संचालन को लेकर कॉलेज के प्रतिनिधि और कैंपस अंबेसडर के साथ बैठक की। डीडीसी ने बताया कि 23 मार्च को स्वीप कार्यक्रम के तहत जिला स्तरीय वॉल पेंटिंग प्रतियोगिता का आयोजन किया जा रहा है। उन्होंने कहा कि इस प्रतियोगिता में अधिक से अधिक युवा मतदाताओं को शामिल करें। उन्होंने कहा कि स्वीप कार्यक्रम के तहत मतदाता जागरुकता कार्यक्रम चलाने का निर्देश दिया। मतदान दिवस यानी 20 मई को लेकर दीवार लेखन करें। इसके साथ साथ मेंहदी, रंगोली प्रतियोगिता कराकर मतदान दिवस के प्रति लोगों को जागरूक करें। लोगों को मताधिकार के महत्व को बताएं। बैठक में डीडब्लूओ शिप्रा सिन्हा समेत अन्य मौजूद थे।

डीएवी स्कूल में उत्कृष्ट प्रदर्शन करने वाले विद्यार्थी सम्मानित

कोडरमा। डीएवी पब्लिक स्कूल झुमरी तिलैया में सत्र 2023 -24 का शैक्षणिक परिणाम बुधवार को घोषित किया गया। इसमें बच्चों ने शानदार सफलता पाई। क्लास तीसरी से पांचवी के बीच चतुर्थ अ के किसलय सिंह ने अभूतपूर्व प्रदर्शन करते हुए 99.40 प्रतिशत अंक प्राप्त किया। क्लास छठी से आठवीं के बीच छठी अ की समृद्धि भारती और छठी ब की आराध्या सिंह ने 98.3 प्रतिशत, जबिक क्लास नवमी से 12 वीं के बीच कक्षा नवमी अ की जिज्ञासा रानी ने 98.2 प्रतिशत अंक प्राप्त किया। स्कूल में 162 बच्चों ने 90 प्रतिशत से ऊपर अंक प्राप्त किया। इस दौरान अंतरराष्ट्रीय गणित ओलंपियाड का भी परिणाम की भी घोषणा किया,इसमें स्कूल के 35 बच्चों ने स्वर्ण पदक प्राप्त किया।

लोकसभा चुनाव को लेकर बॉर्डर पर रखी जा रही है कड़ी नजर

नवीन मेल संवाददाता। जलडेगा
लोकसभा चुनाव को लेकर वाहनों की चेकिंग तेज हो गई है। उपायुक्त सिमडेगा के निर्देश पर ओडगा ओपी अंतर्गत झारखंड - ओड़िशा बॉर्डर ढेलसेरा चेक पोस्ट पर लगातार छोटे-बड़े वाहनों की चेकिंग की जा रही है। गुरुवार को ढेलसेरा चेक पोस्ट में जनसेवक अमित आशीष के नेतृत्व में ओडगा पुलिस बल द्वारा चेकपोस्ट के पास छोटे बड़े वाहनों की जांच की गई। जांच के दौरान चार चक्का वाहनों के डिक्की में रखे गए सामान की जांच की जा रही है। इस संबंध में बीडीओ डॉ प्रवीण कुमार ने बताया कि चुनाव को लेकर वाहनों की जांच की जा रही है। जैसे कि हथियार, विस्फोटक पदार्थ, रुपए एवं अन्य प्रतिबंधित सामान बाहर न ले जाया जा सके। उन्होंने बताया कि चेकपोस्ट के माध्यम से जिले में आने-जाने वालों पर कड़ी नजर रखी जाएगी। इस बीच जिले में प्रवेश करने वाले सभी वाहनों की जांच की जाएगी। ताकि मतदान से पहले ही मादक पदार्थों हथियारों की तस्करी व अवैध कैश के आवागमन को रोका जा सके।

बच्चों ने राष्ट्रीय आविष्कार कार्यक्रम के तहत कई जगहों का किया भ्रमण

नवीन मेल संवाददाता। सिमडेगा
राष्ट्रीय आविष्कार अभियान कार्यक्रम के अन्तर्गत बाँसजोर एवं केरसई प्रखण्ड के सरकारी विद्यालय के उच्च प्राथमिक कक्षा 6-8 के बच्चे राज्य के अंदर शैक्षणिक भ्रमण का आनंद लिया। इस भ्रमण में बिरसा मुण्डा एग्रो पार्क, विज्ञान भवन गुमला, का किला एवं बेतला नेशनल पार्क नेतरहार, पलामू का आदि पर्यटन स्थन का भ्रमण कराया गया ताकि बच्चों का बौद्धिक विकास हो सके। बच्चे काफी उत्साहित होकर शैक्षणिक भ्रमण किए। उक्त भ्रमण में बांसजोर प्रखण्ड से प्रखण्ड कार्यक्रम पदाधिकारी प्रमिला बड़ाईफ के साथ अमृता कुमारी, वीणा जुनिका टेटे, देवेन्द्र कुमारा आनंद कुमार देवधरिया तथा केरसई प्रम्खण्ड से प्रखण्ड कार्यकम पदाधिकारी निमंती कुल्लू के साथ फेलिक्स एक्का, प्रकाश मुंडा, बसंत नारायण सिंह एवं सुषमा सोरेंग के द्वारा सफलता पूर्वक शैक्षणिक भ्रमण कार्यक्रम संपन्न कराया गया । प्रत्येक प्रखण्ड से 20-20 बच्चे भाग लिए।

शांति समिति की बैठक में होली शांतिपूर्वक मनाने की अपील

चंदवारा। चंदवारा थाना परिसर में होली को लेकर शांति समिति की बैठक हुई। इसमें पर्व को शांतिपूर्वक मनाने की अपील की गयी। अध्यक्षता डीएसपी पुरुषोत्तम कुमार सिंह और संचालन थाना प्रभारी अरविंद कुमार ने किया।डीएसपी पुरुषोत्तम कुमार सिंह ने कहा कि होली का त्योहार आपसी भाईचारा का पर्व है, सभी लोग शांतिपूर्ण तरीके से होली पर्व को मनाएं। उन्होंने कहा कि हुड़दंगियों पर नजर रखी जाएगी। उन्होंने कहा कि अगर पर्व के दौरान कहीं किसी भी तरह की कोई समस्या हो तो तुरंत इसकी सूचना चंदवारा थाना को दें। वहीं बैठक में उपस्थित लोगों ने पर्व के दौरान सभी क्लिनिक में एंबुलेंस और डॉक्टर की उपस्थिति रहने, मनचले युवकों पर विशेष नजर रखने, ट्रिपल लोड बाइक की जांच करने, ड्रिंक एंड ड्राइव मुहिम चलाने आदि कई सुझाव दिए। इस पर प्रशासन ने यथासंभव विचार करने का आश्वासन दिया। मौके पर पूर्व प्रमुख लीलावती देवी, विधायक प्रतिनिधि राजकुमार यादव, मुंशी यादव, मुखिया मनोज पासवान समेत अन्य लोग मौजूद थे।

जलडेगा में लगातार बढ़ रही हैं चोरी की घटनाएं

पुलिस की सुस्ती का फायदा उठा रहे हैं चोर

नवीन मेल संवादाता। लडेगा
थाना क्षेत्र मे चोरों के हौसले बुलंद है। लगातार चोरो द्वारा चोरी की वारदात को अंजाम दिया जा रहा है परन्तु पुलिस अंकुश लगाने में पूर्ण रूप से नाकाम साबित हो रही है। तीन दिन पहले विलियम चौक स्थित एस्कर टेंट हाउस से लाखों रुपए के साउंड सिस्टम चोरी मामले की अभी जांच चल ही रही थी कि मंगलवार देर रात अज्ञात चोरों ने ओडगा रोड स्थित बाबा साउंड को निशाना बना दिया। मंगलवार देर रात अज्ञात चोरों ने दो ताला को काटकर बाबा साउंड के स्टोर रूम से करीबन 50 हजार रुपए के साउंड सिस्टम पर अपना हाथ साफ कर नौ दो ग्यारह हो गए। सुबह जब बाबा साउंड के मालिक और ग्रामीणों को चोरी होने की जानकारी हुई तो लोग सन्न रह गए। जिसके बाद साउंड सिस्टम के मालिक शंकर पंडित द्वारा पुलिस को लिखित आवेदन दिया गया सूचना पर पहुंची पुलिस ने जांच पड़ताल कर और चोरों के गिरोह को जल्द पकड़ने का आश्वाशन दिया। ज्ञात हो कि तत्कालीन थाना प्रभारी हीरालाल महतो के समय भी चोरों द्वारा दुर्गा मंदिर में लगे साउंड सिस्टम की चोरी की गई थी, काफी जांच हुआ, जगह जगह छापेमारी हुई लेकिन अभी तक इस मामले में पुलिस को किसी प्रकार की सफलता हासिल नहीं हुई है।

राज्य पेंशनर समाज ने किया होली मिलन समारोह का आयोजन

सिमडेगा। झारखंड राज्य पेंशनर समाज सिमडेगा शाखा की बैठक इग्नेश तिर्की की अध्यक्षता में हुई। जिलाध्यक्ष ने कहा यह महीना त्योहारों का है हम सभी त्योहारों को अपने ढंग से मनाते हैं।सबसे बड़ा त्योहार 13 मई को है इस त्यौहार में हम सभी अपने-अपने मतदान केंद्र में जाकर अपने मताधिकार का प्रयोग करेंगे। वहीं पेंशनरों की जो समस्याएं हैं प्रतिदिन कोई ना कोई कार्यालय में आकर अपनी समस्या बतलाता है और उन्हें समाधान का सही मार्ग बताया जाता है ।सचिव राम कैलाश राम ने बताया कि सदस्यों में जिनकी भी समस्या है उन्हें राज्य समिति को भी बताया गया है और उनके तरफ से भी पहल की जा रही है। मौके पर पेंशनर समाज द्वारा होली मिलन का कार्यक्रम किया ।जहां उपस्थित सदस्यों ने एक दूसरे को गुलाल लगाकर शुभकामनाएं दी। वही श्रीराम विलास शर्मा ने होली के बारे में जानकारी दी। नाथन सिंह और साधु मालवा ने होली गीत गाकर सभी का मन मोह लिया। अंत में धन्यवाद देते हुए अध्यक्ष और सचिव ने सभी को होली और ईस्टर पर्व की शुभकामनाएं दी। बैठक में गैलरिया सोरेंग, रोजालिया कुल्लू, अगस्तुस, अर्जुन मिस्त्री, क्रिस्टोफर लकड़ा, एटवा माझी ,जगतपाल प्रसाद, राजेंद्र प्रसाद सिंह, महंत भगत, रामायण पांडेय, वेरोनिका कुल्लू, तेरेसा मिंज, मुनिया बड़ाईक, कालीचरण प्रसाद ,अवधेश कुमार श्रीवास्तव ,योगेंद्र मेहरा, कंचन रानी एक्का, नंदलाल राम, मुनीलाल राम ,शशि प्रभा केरकेट्टा सहित अन्य मौजूद रहे।

मतदाता जागरूकता अभियान को लेकर बैठक का हुआ आयोजन

मतदाताओं को अभियान चलाकर जागरूक करने का लिया निर्णय

नवीन मेल संवाददाता। सिमडेगा
स्वीप कोषांग के वरीय पदाधिकारी -सह-उप विकास आयुक्त की अध्यक्षता में गुरुवार को लोकसभा आम चुनाव, 2024 के लिए मतदाता जागरूकता अभियान की समीक्षा बैठक की गई। बैठक में मतदाताओं को अभियान से जागरूक करने की रणनीति बनाई गई। बैठक में रंगोली प्रतियोगिता, स्लोगन प्रतियोगिता, ऑनलाइन वोटर हेल्पलाइन से अपने एपिक का सत्यापन सहित अधिक से अधिक मतदान में भागीदारी सुनिश्चित करने को लेकर रैली निकालने जैसे कार्यक्रम की जानकारी दी गई। इन कार्यक्रमों के लिएआंगनवाड़ी सेविका, सहायिका, विद्यालयों के शिक्षक , नेहरू युवा केन्द्र, पंचायती राज संस्थाओं के प्रतिनिधि,स्वयं सहायता समूह की दीदियाँ, स्वास्थ्य सहिया तथा नगरपालिका कर्मियों से सहयोग से की जाने की बात हुई। बैठक में बताया गया कि जिले में नए वोटरों को जोड़ने का कार्य फॉर्म 6 में 15 अप्रैल तक की जायेगी ।हालांकि 18 वर्ष पूर्ण करने वाले युवक/युवतियों को वोटर रजिस्ट्रेशन के लिए 1 जनवरी,1 अप्रैल, 1जुलाई तथा 1 अक्टूबर की तिथि निर्धारित की गई है। बैठक में जिला पंचायती राज पदाधिकारी, नोडल पदाधिकारी स्वीप कोषांग, जिला जनसंपर्क पदाधिकारी, जिला समाज कल्याण पदाधिकारी, जिला नियोजन पदाधिकारी, कार्यपालक पदाधिकारी नगर पर्षद, क्षेत्र शिक्षा पदाधिकारी, डी पी एम जे एस एल पी एस सहित अन्य कर्मी उपस्थित थे।

कुरडेग थाने में हुई शांति समिति की बैठक

अफवाह फैलाने वालों पर पुलिस की सख्त नजर : थाना प्रभारी

नवीन मेल संवाददाता। कुरडेग
थाना परिसर में रंगो का त्योहार होली , ईबादत का महिना रमजान और प्रकृति पर्व सरहुल , ईस्टर , एवं ईद पर्व को शांतिपूर्ण ढंग से मनाने को लेकर गुरुवार को कुरडेग थाना परिषर में शांति समिति की ,बैठक सह होली मिलन समारोह का आयोजन किया गया ।जिसमें सभी पर्वो को शांतिपूर्ण ढंग से मनाने का निर्णय लिया गया बैठक में सभी धर्मो के गणमान्य व्यक्ति उपस्थित थे। बैठक की अध्यक्षता करते हुए बीडीओ गौरी शंकर शर्मा ने लोगो से अपिल करते हुए कहा कि रंग नहीं खेलने की ईच्छा जताने वालें लोगों पर जबरन रंग गुलाल नहीं डालें एक दूसरे का सम्मान करें लोग अफवाहों पर ध्यान नहीं दे, किसी भी प्रकार की अफवाह की जानकारी मिलने पर तत्काल उसकी सुचना पुलिस प्रशासन को दें ।कुरडेग आपसी एकता की एक मिशाल है ।इसे हर हाल में कायम रखना है बैठक में उपस्थित जिला बीस सूत्री उपाध्यक्ष मनोज जयसवाल ने कहा कि कुरडेग शुरू से ही शांति प्रिय रहा है ,यहाँ निवास करने वाले और लगभग सभी धर्मों को मानने वाले और दूसरे प्रदेशों से आकर रोजगार करने वाले आपसी भाइचारे के साथ सौहार्द्धपूर्ण ढंग से रहते आये हैं ।ऐसे में यहाँ किसी भी धर्म का कोई भी अनुष्ठान हो उसमें अशांति की कल्पना करना बेमानी है ।वहीं उन्होने पुलिस प्रशासन से अवैध शराब की विक्री एवं तेज रफ्तार वाहन चालकों पर अंकुश लगाने की बात कही। वहीं थाना प्रभारी श्री विनायक कुमार पाण्डेय ने कहा कि त्योहार के दौरान हुड़दंग करने वालों को किसी भी कीमत पर बख्शा नही जाएगा ।सोशल मिडीया पर पुलिस की पैनी नजर रहेगी, किसी भी प्रकार के फेक न्युज , अफवाह फैलाने वाले लोगों पर पर पुलिस द्वारा विधि सम्मत कड़ी कारवाई की जाएगी ।वहीं उन्होंने कहा कि नावालिग बच्चों को किसी भी प्रकार के वाहन नहीं चलाने दें। बाइक चलाते समय हेलमेट का प्रयोग अवश्य करें ,साइबर अपराध के बारे में बताया कि किसी भी अंजान ब्यक्ति को बैंक डीटेल , आधार नम्बर , ए टी एम पीन नम्बर और मोबाइल पर आए ओ टी पी की जानकारी नहीं दें।

माहुरी महिला समिति के होली मिलन में जमकर हुई मस्ती

कोडरमा / झुमरी तिलैया। गौरी शंकर मुहल्ला स्थित माहुरी भवन में माहुरी वैश्य महिला समिति और बालिका समिति ने होली मिलन समारोह का आयोजन किया। इस दौरान गुलाल लगाकर एक-दूसरे को होली की बधाई दी। शुरूआत दीप प्रज्वलन और मां मथुरासिनी की वंदना से हुई। इसमें अंत्याक्षरी, बॉल गेम, फ्लावर गेम आदि कार्यक्रम हुए। बॉल गेम की विजेता स्वाति कुमारी, नैना तरवे, फ्लावर गेम की विजेता अर्चना गुप्ता, निशा कपसिमे रही। बच्चों के गेम में विजेता अर्णव रहे। तिलैया मंडल और केंद्रीय पदाधिकारियों के साथ भी गेम कराया गया। इसमें विजेता महिला समिति अध्यक्षा ललिता भदानी रहीं। समाज की नीतू तरवे, वंदना तरवे ने छान के मोहल्ला सारा देख लिया गाने पर बेहतरीन प्रस्तुति दी। बच्चे पीहू ने बालम पिचकारी गाने पर, चीकू ने पढ़ोगे लिखोगे बनोगे नवाब और नव्या कपसिमे ने होली में रंगीले गाने पर नृत्य प्रस्तुत कर समां बांध दिया। संचालन कुमकुम भदानी और सरोज पवनचौदह ने संयुक्त रूप से किया।

उपायुक्त की अध्यक्षता में हुई जिला स्तरीय सड़क सुरक्षा समिति की बैठक

नवीन मेल संवाददाता। रामगढ़
जिला समाहरणालय सभाकक्ष में उपायुक्त रामगढ़ चंदन कुमार ने पुलिस अधीक्षक रामगढ़ डॉ बिमल कुमार की उपस्थिति में गुरुवार को जिला स्तरीय सड़क सुरक्षा समिति की बैठक की। बैठक के दौरान उपायुक्त एवं पुलिस अधीक्षक के द्वारा जिला स्तरीय सड़क सुरक्षा समिति की पूर्व की बैठक में दिए गए निर्देशों के आलोक में किए गए कार्य की समीक्षा की गई समीक्षा के क्रम में उपायुक्त ने चुट्टूपालू घाटी में होने वाली सड़क दुर्घटनाओं पर गहरी चिंता व्यक्त करते हुए। वर्तमान में घाटी में लगाई गई लाइटों के नियमित रूप से कार्य करने की जानकारी ली। मौके पर उपायुक्त ने हर हाल में घाटी में लगाई गई लाइटों का नियमित रूप से कार्य करना सुनिश्चित करने का निर्देश देते हुए लाइटों के कार्य नहीं करने के कारण होने वाली किसी भी दुर्घटना में एनएचएआई के अधिकारियों के विरुद्ध भी प्राथमिकी दर्ज करने सहित अन्य कार्यवाई करने का सख्त निर्देश दिया। बैठक के दौरान उपायुक्त के द्वारा वाहन जांच अभियान, जागरूकता कार्यक्रमों के आयोजन, ब्लैक स्पॉट चिन्हितकरण आदि को लेकर भी आवश्यक निर्देश दिए। बैठक के दौरान उप निर्वाचन पदाधिकारी रविंद्र कुमार गुप्ता द्वारा निर्वाचन संबंधित विभिन्न दिशा निर्देशों, मतदान केन्द्रों पर आवश्यक मूलभूत सुविधाओं आदि को लेकर भी अधिकारियों को आवश्यक जानकारियां दी गई।

न्यूज बॉक्स

बेमौसम बारिश के साथ गिरे ओले, खेतों में खड़ी फसलें बर्बाद, कराह उठे किसान

जलडेगा। कुदरत का कहर किसानों के लिए आफत बन गया है। बुधवार की शाम को जलडेगा में बेमौसम बारिश और ओलावृष्टि होने से खेतों में लगे किसानों की तरबूज, खीरा, प्याज, गोंगरा सहित कई अन्य फसलों को पूरी तरह से बर्बाद कर दिया। इससे किसान कराह उठा है। कड़ी मशक्कत से किसानों ने खेतों में फसल बोई थी। अबकी बार फसल और उत्पादन बेहतर होने की उम्मीद थी। किसानों की खेतों में लहलहा रही फसल को देखकर उनकी खुशी का ठिकाना नहीं था। लेकिन कुदरत को कुछ और ही मंजूर है। जलडेगा प्रखंड के टीनगिना निवासी किसान संजय कुमार नाग के 50 डिसमिल जमीन पर लगे फसल बर्बाद हो गए। ओलावृष्टि से किसान के खेत में लगी फसल खेतों में ही टूटकर पसर गईं। किसान ने कहा कि इस ओलावृष्टि से उन्हें लगभग 40 हजार रुपए का नुकसान हो गया जिसके बाद किसान संजय कुमार नाग ने प्रखंड विकास पदाधिकारी से बर्बाद फसलों का मुआवजा दिलाए जाने की मांग की है।

शांतिपूर्ण तरीके से लोकसभा चुनाव कराना पहली प्राथमिकता : एसडीपीओ

सिमडेगा। सिमडेगा के 25वें एसडीपीओ के रूप में पवन कुमार ने पदभार ग्रहण किया पदभार ग्रहण करने के साथी उन्होंने जिले का भ्रमण करते हुए क्षेत्र की छोटी-बड़ी सभी चीजों की जानकारी हासिल की। मौके पर जानकारी देते हुए पत्रकारों को बताया कि जिले में लोकसभा चुनाव 2024 को शांतिपूर्ण तरीके से करना पहली प्राथमिकता होगी। वहीं इसके अलावा सामुदायिक पुलिसिंग को विशेष ध्यान देते हुए पुलिस और पब्लिक के बीच में मधुर संबंध स्थापित करने का कार्य किया जाएगा ताकि लोगों का पुलिस के प्रति विश्वास बढ़े। उन्होंने देसी शराब के विरुद्ध अभियान चलाने एवं क्षेत्र में छोटी-छोटी अपराधी गतिविधियों को रोकथाम के लिए पुलिस द्वारा विशेष कदम उठाने की बात कही। वहीं इसके अलावा उन्होंने साइबर क्राइम को लेकर क्षेत्र में जागरूकता फैलाने के लेकर जानकारी दिया और कहा के जिले में साइबर क्राइम को लेकर ग्रामीण क्षेत्र के लोगों को भी जागरूक करने का काम किया जाएगा ताकि लोग सुरक्षित रह सके।

लोकसभा चुनाव को लेकर बैंक मित्रों के साथ समीक्षा बैठक

सिमडेगा। उपायुक्त अजय कुमार सिंह एवं पुलिस अधीक्षक सौरभ की संयुक्त अध्यक्षता में लोकसभा आम निर्वाचन, 2024 के संबंध में बैंक मित्रो के कार्यकलाप की समीक्षा हेतु बैठक का आयोजन किया गया ।उपायुक्त ने बैंक मित्र को लोकसभा आम चुनाव 2024 के निमित्त निर्वाचन आयोग द्वारा जारी दिशा - निदेर्शों के संबंध में जानकारी दी गई। उन्होंने कहा कि चुनाव के दौरान प्रतिदिन होने वाले लेन देन पर नजर रखी जाएगी। अगर कोई बैंक मित्र आईडी एनएक्टिव है और वह अचानक एक्टिव अधिक मात्रा में लेन देन करती है तो उस पर अवश्य नजर रखने की बात कहीं। साथ ही निर्देश दिया गया कि अगर लेन देन की सीमा प्रतिमाह 5 लाख है और वह अचानक से बढ़ जाता है तो उस पर भी नजर रखने की बात कहीं। इसके अलावा उन्होंने अन्य महत्वपूर्ण निर्देश दिए। बैठक में एलडीएम कार्तिक अनुराग मिंज सहित जिले के सभी बैंक मित्र एवं अन्य उपस्थित थे।

युवक ने फांसी लगाकर की आत्महत्या

ठेठईटांगर। थाना क्षेत्र के देवबहार बोड़ाखड़ा में बुधवार देर रात गांव के 20 वर्षीय आलमोन सोरेंग नामक युवक ने अपने घर के पास इमली पेड़ में फांसी लगाकर आत्महत्या कर ली। गुरुवार के सुबह जब स्थानीय लोगों को नजर पड़ी तब इसकी सूचना परिवार वालों को दिया वहीं परिवार वालों ने मामले की जानकारी पुलिस को दी। घटना की जानकारी मिलने पर पुलिस घटनास्थल पर पहुंची और मामले की छानबीन पर जुट गई ।इधर जिला परिषद सदस्य कृष्णा बड़ाईक एक भी घटनास्थल पर पहुंचे एवं पीड़ित परिवार का ढांढस बढ़ाया। पूछताछ के क्रम में मृतक के पिताजी से बात करने पर बताया कि वह बुधवार को ठीक-ठाक घर पर था और सभी लोग साथ में खाना खाने के बाद सो गए इसी दौरान देर रात उठकर घर के बाहर इमली पेड़ में फांसी लगा ली ।इधर पिता ने आत्महत्या के कारणों बारे में कुछ भी नहीं बता पाया। इधर पुलिस सभी बिंदुओं पर छानबीन कर रही है। पुलिस ने इस मामले में थाना में यूडी केस दर्ज करते हुए पड़ताल शुरू की है।

घासी समाज संघ की बैठक में बाबा साहब भीमराव अंबेडकर की जयंती मानने का निर्णय

जलडेगा। घासी समाज संघ, प्रखंड जलडेगा के द्वारा पतिअम्बा बगीचा में बाबा साहब डॉ भीमराव अम्बेडकर जयंती को पिछले वर्ष की भांति धूमधाम मनाने के लिए विशेष बैठक किया गया। सर्वसहमति से यह कार्यक्रम पतिअम्बा बगीचा में मनाने का निर्णय लिया गया। इस बैठक में पतिअम्बा, खरवागढ़ा, टोनिया और कानारोआं के घासी समाज के लोग उपस्थित थे। बैठक में पतिअम्बा मांदी के सरदार मान्यवर विदेशी नायक ओहदार, छोटेलाल नायक, भंडारी ब्रजमोहन नायक, जलडेगा प्रखंड अध्यक्ष मुकेश नायक, सचिव सुरेश नायक, कोषाध्यक्ष राहुल नायक के अलावे नरेश नायक, पुनीराम नायक, मनोज नायक, संजय नायक, महेश नायक, सुदामा नायक, विनोद नायक, ठुयु नायक, अनिल नायक के अलावे प्रखंड कमिटी जलडेगा सदस्य उपस्थित थे।

हाथी हमले से पीड़ित परिवार को मुखिया ने आपदा राहत कोष से की मदद

जलडेगा। थाना क्षेत्र के करमापानी दिगवार टोली में राजु बड़ाईक के घर को मंगलवार रात्रि झुंड से बिछड़े एक जंगली हाथी ने ध्वस्त कर दिया और घर में रखे अनाज को भी अपना निवाला बना लिया था। पुनः बुधवार रात्रि उसी घर को जंगली हाथी ने नुकसान पहुंचाया, वहीं पहले दिन के जंगली हाथी के हमले के बाद राजु बड़ाईक के परिजन पड़ोसी के घर दुर्जन बड़ाईक के घर में शरण लिए हुए है। बृहस्पतिवार को सूचना मिलने के बाद पंचायत की मुखिया शिशिर डांग पीड़ित परिजनों से मुलाकात की तथा तत्काल आपदा राहत कोष से परिजनों को दस किलो अनाज दी और वन विभाग से तत्काल कागजी कार्रवाई करते हुए पीड़ित परिजनों को मुआवजा राशि दिलाने की मांग की है।

शिबू के परिवार से किसी को भी उ. छोटानागपुर की जनता ने जनप्रतिनिधि के रुप में नहीं स्वीकारा : मरांडी

गांडेय विधानसभा क्षेत्र के केएन बक्शी बीएड कॉलेज के प्रांगण में भाजपा का बूथ स्तरीय सम्मेलन

केंद्रीय मंत्री अन्नपूर्णा देवी, राज्यसभा सांसद दीपक प्रकाश सहित भाजपा नेताओं का लगा जमावड़ा

नवीन मेल संवाददाता। गिरिडीह लोकसभा चुनाव के साथ-साथ गांडेय विधानसभा उपचुनाव की घोषणा होने के साथ ही चुनावी बिसात बिछाई जाने लगी है। अभी गांडेय उपचुनाव में प्रत्याशी की भी घोषणा नहीं हुई है परंतु राजनीतिक पार्टियां पूरी तरह चुनावी मोड में आ गई हैं। झामुमो नेत्री सह पूर्व मुख्यमंत्री हेमंत सोरेन की पत्नी कल्पना सोरेन अपने दो दिवसीय कार्यक्रम के तहत गांडेय भ्रमण करती दिख रही हैं तो दूसरी तरफ भाजपा नेताओं का जमावड़ा भी देखने को मिल रहा है। गुरुवार को भाजपा के द्वारा गांडेय विधानसभा क्षेत्र के केएन बक्शी बीएड कॉलेज के प्रांगण में बूथ स्तरीय सम्मेलन का आयोजन किया गया। कार्यक्रम में बतौर मुख्य अतिथि प्रथम मुख्यमंत्री बाबुलाल मरांडी, पूर्व प्रदेश अध्यक्ष सह राज्यसभा सदस्य दीपक प्रकाश, कोडरमा सांसद सह केंद्रीय शिक्षा राज्यमंत्री अन्नपूर्वा देवी सहित पार्टी के कई वरिष्ठ नेताओं ने भाग लिया।

मौके पर बाबूलाल मंरांडी ने कल्पना सोरेन के गांडेय से उपचुनाव लड़ने की संभावना को लेकर कहा कि कोई भी कहीं से चुनाव लड़ सकता है। लेकिन कल्पना जी को याद रखनी चाहिए कि उन पर शिबू सोरेन परिवार के बहु होने का ठप्पा लगा है। जहां तक उन्हें स्मरण है कि उत्तरी छोटानागपुर की जनता ने शिबू सोरेन के परिवार में से कभी किसी को जनप्रतिनिधि के रुप में स्वीकार नही किया है। श्री मरांडी ने कहा कि पीएम मोदी ने अपने वादे को सीना ठोंक कर पूरा किया है। राम मंदिर निर्माण और जम्मू-कश्मीर से 370 हटाना इसमें प्रमुखता से शामिल है। किसानों की बात हो, युवाओं की, महिलाओं की, सभी के हित में मोदी सरकार ने कार्य किया है। प्रधानमंत्री के प्रयासों से झारखंड के दुर्गम क्षेत्रों में सड़क और पुल-पुलिया बनाकर आवागमन सुगम करने की पहल हुई है। मोदी जी की सरकार के द्वारा देश की गरीब जनता के लिए आयुष्मान भारत योजना के तहत 5 लाख रुपये तक का निशुल्क ईलाज मुहैया कराया जा रहा है। जनहित के कार्यों की एक लंबी फेहरिस्त है।

सम्मेलन के दौरान केन्द्रीय मंत्री अन्नपूर्णा देवी ने कहा कि केंद्र में मोदी सरकार के आने के बाद गांवो का परिवेश काफी बदला है। बात चाहे सड़कों की हो या शौचालय की, पीएम आवास ने एक-एक गांव की तस्वीर को बदल कर रख दिया है। मोदी सरकार के लिए नई शिक्षा नीति के तहत बच्चों में नैतिक शिक्षा उपलब्ध कराना बड़ी उपलब्धियों में शामिल है। कार्यक्रम को पूर्व प्रदेश अध्यक्ष सह राज्यसभा सदस्य दीपक प्रकाश, प्रदेश उपाध्यक्ष कालीचरण सिंह, प्रणव वर्मा सहित अन्य नेताओं ने भी संबोधित करते हुए झामुमो पर जमकर निशाना साधा। सम्मेलन में मुनिया देवी, प्रदेश मंत्री दिलीप वर्मा, पार्टी के जिलाध्यक्ष महादेव दुबे, गांडेय पूर्व विधायक लक्ष्मण स्वर्णकार, सांसद प्रतिनिधि दिनेश यादव, प्रदेश कार्यसमिति सदस्य सुरेश साव, जिला महामंत्री संदीप डंगाईच, सुभाष चन्द्र सिन्हा, विनय सिंह, पुरुषोतम राय, रंजीत मंरांडी, उषा कुमारी, संजू देवी समेत कई भाजपाई उपस्थित थे। वहीं काफी संख्या में गांडेय विधानसभा क्षेत्र के कार्यकर्ता भी शामिल हुए।

एक नजर

इनर व्हील ने मारग्रेट गोल्डिंग की स्मृति में नर्सों को किया सम्मानित

गिरिडीह। इनर व्हील क्लब गिरिडीह ने अंतर्राष्ट्रीय इनर व्हील की संस्थापिका मार्गरेट ओलिवर गोल्डिंग की स्मृति में , जो खुद एक नर्स थी ,शहर के 100 नर्सों को सम्मानित करने का संकल्प लिया ।इसी सिलसिले में आज क्लब द्वारा चैताडीह मैटरनिटी अस्पताल में 25 नर्सों को सम्मानित किया गया, उसके बाद सदर अस्पताल में 20 नर्सों को सम्मानित किया गया। अंतर्राष्ट्रीय इनर व्हील के सौ वर्ष पूरे होने के उपलक्ष्य में इनर व्हील क्लब गिरिडीह इस वर्ष कई क्षेत्रों में 100 की संख्या में सेवाकार्य कर रहा है। इसी सिलसिले में क्लब द्वारा शहर के विभिन्न अस्पतालों की 100 नर्सों को सम्मानित करने का संकल्प लिया गया है। इस कार्य के लिए आगे बढ़कर चेन्नई के इनर व्हील क्लब अडयार ने भी अपना सहयोग दिया है ।क्लब द्वारा कल मरसी हॉस्पिटल की नर्सों को और 19 मार्च को शिवम अस्पताल की नर्सों को सम्मानित किया जाएगा। कार्यक्रम में क्लब अध्यक्षा रेखा तर्वे , अंतर्राष्ट्रीय इनर व्हील एडिटर प्रभा रघुनन्दन , डिस्ट्रिक्ट सेक्रेटरी रश्मि गुप्ता , पास्ट प्रेसिडेन्ट मौसुमी सरकार ,क्लब सदस्या सोनी कंधवे , आराधना एवम डॉली हलधर क्लब की सदस्याएँ उपस्थित रहे।

बाल विवाह अपराध है, ऐसा करने और करानेवाले दोनों दोषी

धनबाद। बाल विवाह की रोकथाम के लिए महुदा के कंचनपुर में गुरुवार को पंचायत स्तरीय कार्यशाला हुई. कार्यशाला का आयोजन बाल कल्याण समिति रांची व गर्ल्स नॉट ब्राइट्स ने किया. इसमें पाथरगड़िया पंचायत के वार्ड सदस्य, महिला मंडल, किशोरी किशोरी मंडल व आंगनबाड़ी सेविकाएं सहित कुल 40 प्रतिभागियों ने हिस्सा लिया. बाल कल्याण समिति बोकारो के अध्यक्ष शंकर रवानी ने कहा कि बाल विवाह कानूनन अपराध है. बाल विवाह करने और कराने वाले दोनों समान रूप से दोषी हैं. जागरूकता से ही बाल विवाह को समाप्त किया जा सकता है. कार्यशाला के अंत में सभी प्रतिभागियों ने पथरगड़िया पंचायत को बाल विवाह मुक्त बनाने की शपथ ली. मौके पर विनोद महतो, ममता रवानी, सागर रवानी, नितेश कुमार वर्मा, पूजा कुमारी, चंदा कुमारी, गुलनाज बानो, माला देवी, बेला कुमारी, दीपा रवानी सहित अन्य लोग उपस्थित थे।

पांच दिनों बाद भी नहीं पकड़ाया तेंदुआ

जमशेदपुर। सरायकेला खरसावां जिले के आदित्यपुर इंडस्ट्रियल एरिया में 17 मार्च को तेंदुआ मिलने की खबर के बाद से इलाके में दहशत का माहौल है. पांच दिनों बाद भी तेंदुआ अब तक पकड़ में नहीं आया है. अब तेंदुआ के पैरों के निशान गम्हरिया उषा मार्टिन के पीछे बाल्मिकी नगर के पास झाड़ियों में पाए गए है. वन विभाग के अनुसार तेंदुआ चहलकदमी करते हुए गम्हरिया तक पहुंच गया है. तेंदुआ के पैरों के निशान ताजा है. वह इलाके की झाड़ियों में छिपा बैठा है. इधर, छोटा गम्हरिया स्थित मुख्य मार्ग पर गुरुवार सुबह दो मृत मुर्गा मिलने से क्षेत्र में दहशत का माहौल है. सुबह दो मुर्गा मृत पाए गए, जिसकी सूचना पाकर वन विभाग की टीम मौके पर पहुंची। हालांकि वन विभाग का मानना है कि यह हमला तेंदुए ने नहीं किया है, बल्कि यह हमला किसी कुत्ते द्वारा किया गया है. सोशल मीडिया पर एक वीडियो तेजी से वायरल हो रहा है जिसमे तेंदुए के पकड़ाने की पुष्टि की गई है. हालांकि, वन विभाग ने इस वीडियो को फर्जी बताया है. वहीं जिले के एसपी मनीष टोप्पो ने कहा कि इस तरह के वीडियो और फोटो वायरल करने वालों के खिलाफ पुलिस उचित कार्रवाई करेगी।

मनरेगा लाभुक मजदूर संघ की ओर से होली मिलन समारोह का आयोजन

नवीन मेल संवाददाता। गिरिडीह तिसरी प्रखंड मनरेगा लाभुक - मजदूर संघ के द्वारा गुरुवार को तिसरी मुख्यालय स्थित दुर्गा मंडप के समीप होली मिलन समारोह का आयोजन किया गया। कार्यक्रम में मनरेगा लाभुक - मजदूर संघ के अध्यक्ष उपेंद्र साव समेत कई सदस्य उपस्थित थे। जहाँ सभी ने एक दूसरे को गुलाल लगाकर होली की बधाई दी। मौके पर उपेंद्र साव ने प्रखंड वासियों को होली की शुभकामनाएं देते हुए कहा कि मनरेगा लाभुक मजदूर संघ के गठन के बाद यह पहली होली है। इस अवसर पर यहां संघ के कई लोग जुटकर एक दूसरे को बधाइयां दिए साथ ही संगठन की मजबूती पर भी चचाएँ की गई। संगठन के माध्यम से ही मजदूरों के हक और अधिकार की आवाज उठाई जाएगी। मौके पर सचिव राजू मंडल, सोनू यादव, विकास साव, संजय मंडल, विनोद राय, नरेश मोदी, चंद्र देव यादव, अशोक राय, राजा राम मुर्मू, परवेज आलम,रविंद्र यादव समेत कई लोग मौजूद थे।

बिरनी व भरकट्टा ओपी पुलिस ने अवैध महुआ शराब किया नष्ट

नवीन मेल संवाददाता। गिरिडीह बिरनी थाना पुलिस व भरकट्टा ओपी पुलिस द्वारा गुरुवार को अवैध महुआ शराब के खिलाफ ताबड़तोड़ छापेमारी किया गया। इस छापेमारी में बिरनी पुलिस ने 250 लीटर व भरकट्टा ओपी पुलिस ने 200 लीटर अवैध महुआ शराब को नष्ट किया। जिसमें बिरनी थाना के राजमानिया गाँव व भरकट्टा ओपी क्षेत्र के खुरजीओ गाँव मे छापेमारी करते हुए अवैध महुआ शराब को नष्ट किया गया। इधर बिरनी थाना प्रभारी राजीव कुमार व भरकट्टा ओपी प्रभारी आकाश भारद्वाज ने कहा कि गुरुवार को छापेमारी किया गया। अवैध शराब के खिलाफ छापेमारी लगातार जारी रहेगा। संचालक के खिलाफ कानूनी कार्यवाही किया जाएगा।

खटपोंक पंचायत के कर्णपुरा में साड़ी के फंदे से लटका मिला युवक

नवीन मेल संवाददाता। गिरिडीह तिसरी थाना क्षेत्र के खटपोंक पंचायत के कर्णपुरा में एक व्यक्ति की संदेहास्पद स्थिति में मौत होने का मामला प्रकाश में आया है। घटना गुरुवार सुबह की बताई जा रही है। मृतक का नाम कर्णपुरा निवासी 32 वर्षीय उमेश यादव है। घटना के पीछे आपसी विवाद कारण बताया जा रहा है। पुलिसिया जांच के बाद ही सब कुछ स्पष्ट हो पाएगा। मृतक के शरीर पर कई जगह चोट के निशान होने को भी बात सामने आ रही है। प्राप्त जानकारी के अनुसार मृतक उमेश यादव के परिवार में तीन भाई हैं सभी अलग - अलग रहते हैं। उमेश अपनी पत्नी के साथ कुछ दिन पूर्व ही बिहार के चकाई स्थित अपने ससुराल गया था। अपनी माँ के बुलाने पर बुधवार को वह पत्नी संग घर आ गया। जिसके बाद दोनों पति - पत्नी में रात भर विवाद होता रहा। जिसके कारण मृतक की पत्नी गुरुवार की सुबह उसकी शिकायत लेकर थाना जा रही थी। इसी बीच आस - पास के लोगों ने देखा कि उमेश यादव का शव ऊपर एक लकड़ी में साड़ी के फंदे से लटका हुआ है। जिसके बाद इसकी जानकारी परिजनों को दी गई। जिसके बाद मृतक के परिजन वहां पहुंचे। और इसकी सुचना पुलिस को दी गई।

बीएलओ के साथ बैठक में बीडीओ व सीओ ने दिए कई निर्देश

नवीन मेल संवाददाता। गिरिडीह आगामी लोकसभा चुनाव को लेकर गावां बीडीओ महेंद्र रविदास व सीओ अविनाश रंजन ने बीएलओ, बीएलओ सुपरवाइजर व सेक्टर मजिस्ट्रेट के साथ बैठक कर आवश्यक दिशा निर्देश दिया। बैठक में दिव्यांग व वृद्धजनों के लिए पोस्टर बैलेट से संबंधित चर्चा करते हुए उसके बारे में विस्तार से जानकारी दी। बूथ लेबल बनाए जा रहे ग्रुप पर चर्चा करते हुए आवश्यक जानकारियों को साझा करने का निर्देश दिया गया। इसके अलावा सभी सेक्टर मजिस्ट्रेट को अपने अपने क्षेत्र के बूथों में व्यवस्था को लेकर पैनी निगाह रखने का भी निर्देश दिया गया है। अजय कुमार, अनिल कुमार, विजय चौधरी, गोपाल कुमार, बसन्त साव, राजेन्द्र कुमार, संजू देवी, सुधा शर्मा, गायत्री देवी, अनिता देवी, किरण देवी, शोभा देवी समेत कई कर्मी मौजूद थे।

बिरनी व भरकट्टा ओपी पुलिस ने चलाया वाहन चेकिंग अभियान

गिरिडीह/ बिरनी। प्रखंड के बिरनी थाना और भरकट्टा ओपी पुलिस द्वारा वाहन जांच अभियान गुरुवार को विभिन्न क्षेत्रों में चलाया गया। लोकसभा चुनाव को देखते हुए जिला पुलिस अधीक्षक के निदेर्शानुसार बिरनी और भरकट्टा ओपी पुलिस ने वाहन चेकिंग अभियान चलाया। जिसमें बिरनी के बरमसिया, बिराजपुर, डाबरसैनी, भरकट्टा ओपी के द्वारपहरी, पेशम, भरकट्टा, जुठाहआम, खुरजीओ में वाहन चेकिंग अभियान चलाया गया। इस दौरान आने जाने वाले मोटरसाइकिल समेत अन्य बड़ी गाड़ियों को भी चेक किया गया।

स्वीप कार्यक्रम के तहत सरिया प्रखंड में चलाया गया मतदाता जागरूकता अभियान

चुनाव में मतदाता अपनी सकारात्मक भागीदारी सुनिश्चित करें

नवीन मेल संवाददाता। गिरिडीह लोकतंत्र का महापर्व लोकसभा आम निर्वाचन 2024 के निमित्त स्वीप कार्यक्रम के तहत विभिन्न गतिविधियों का आयोजन किया जा रहा है। इसी क्रम में आज सरिया प्रखंड के बनखारो क्लस्टर में मतदाता जागरूकता अभियान चलाया गया। साथ ही स्थानीय महिलाओं द्वारा रंगोली भी बनाया गया, जिससे मतदाताओं को जागरूक किया जा सकें।

इस अवसर पर लोकसभा चुनाव में शत-प्रतिशत मतदान सुनिश्चित करने के लिए मतदाता जागरूकता कार्यक्रम स्वीप के तहत लोगों को जागरूक किया गया। मौके पर सभी को लोकतांत्रिक देश का जिम्मेदार नागरिक होने के नाते अपने मत का उपयोग करने के लिए प्रेरित किया गया। इसके अलावा मतदान के महत्व तथा निर्वाचन प्रणाली के संबंध में विस्तृत जानकारी दी गई। साथ ही 1950 वोटर हेल्पलाइन नंबर के बारे में जागरूकता बढ़ाने और सभी को यह सुनिश्चित करने के लिए कहा कि उनका नाम वोटर लिस्ट में दर्ज हो।

यदि किसी का नाम वोटर लिस्ट में नहीं है तो उसे बीएलओ के माध्यम से या वोटर हेल्प लाइन एप के माध्यम से फॉर्म 6 अवश्य भरने और प्रत्येक नागरिक को अपने मताधिकार का प्रयोग करना चाहिए। उन्हें शपथ दिलाई गई कि वे लोकतंत्र के इस महापर्व में अपनी भागीदारी सुनिश्चित करें। साथ ही अपने घरों व आस पड़ोस के लोगों को मतदान के लिए जागरूक करने का हर संभव प्रयास करेंगे। साथ ही उन्हें अपने स्तर पर मतदाताओं को जागरूक करने लिए अपनी सकारात्मक भागीदारी सुनिश्चित करने के लिए प्रेरित किया गया।

न्यूज बॉक्स

लॉटरी किंग समीर समेत चार के खिलाफ एफआईआर दर्ज

धनबाद। अवैध लॉटरी के धंधे के खिलाफ जोड़ापोखर थाना पुलिस ने बड़ी कार्रवाई की है. 200 , 100 और 50 रुपये के 336 किलो लॉटरी टिकट जब्त कर लॉटरी किंग समीर समेत 4 धंधेबाजों के खिलाफ एफआईआर दर्ज की है. बरामद लॉटरी टिकटों का परचेजिंग वैल्यू लगभग 50 लाख रुपए है. यह जानकारी सिंदरी एसडीपीओ ने गुरुवार को जोड़ापोखर थाना में प्रेसवार्ता दी. उन्होंने बताया कि गुप्त सूचना के आधार पर पुलिस ने बुधवार की देर शाम बड़कीटांड़ स्थित जहांगीर नामक व्यक्ति के आवास में छापेमारी कर बोरों में भरकर रखे बड़े पैमाने पर अवैध लॉटरी टिकटों को जब्त किया. जांच में पता चला कि उक्त आवास को जामाडोबा का तनवीर और झरिया के समीर व सब्बीर ने अवैध लॉटरी टिकटों के भंडारण के लिए गोदाम के रूप में लिया था. समीर लॉटरी का मुख्य सरगना है. जांच-पड़ताल के बाद समीर, सब्बीर, जहांगीर व तनवीर के खिलाफ केस दर्ज कर लिया गया है.एसडीपीओ ने बताया कि चारों नामजद आरोपियों की गिरफ्तारी के लिए लगातार छापेमारी की जा रही है. आरोपी जल्द ही पुलिस की गिरफ्त में होंगे. किसी भी हाल में अवैध लॉटरी का कारोबार चलने नहीं दिया जयेगा. प्रेस वार्ता में जोड़ापोखर थाना प्रभारी राजेश कुमार सिन्हा के साथ अन्य पुलिस अधिकारी और जवान मौजूद थे.

लोकसभा चुनाव को लेकर हो रही वाहनों की सघन जांच

बोकारो। लोकसभा चुनाव के मद्देनजर जिला निर्वाचन पदाधिकारी सह डीसी विजया जाधव के निर्देश पर जिले के सीमावर्ती क्षेत्रों पर चेकनाका लगाकर (आहरडीह मोड़ नावाडीह, आइएल थाना गोमिया, तिरबुल चौक कसमार, वन विभाग गेस्ट हाउस समीप पेटरवार, तरंगा चंद्रपुरा, मिर्धा पिंड्राजोरा चास, तेलमच्चो चास, बिरखम चंदनकियारी, बिरसा पुल चंदनकियारी, गायछांद जरीडीह) सघन वाहन जांच अभियान चलाया जा रहा है. इस दौरान प्रतिनियुक्त स्टैटिक निगरानी दल सभी छोटे बड़े वाहनों के साथ लग्जरी वाहनों की भी तलाशी कर रही है. मंगलवार को भी सभी चेकनाकों पर एसएसटी द्वारा वाहन जांच अभियान चलाया गया. मौके पर उपस्थित दंडाधिकारी ने कहा कि लोकसभा आम चुनाव के मद्देनजर शांतिपूर्ण और निष्पक्ष चुनाव कराने को लेकर एसएसटी द्वारा वाहन जांच अभियान चलाया जा रहा है. इस क्रम में दो पहिया, चार पहिया एवं छोटे बड़े वाहनों की भी तलाशी ली जा रही है. वाहनों से संबंधित दस्तावेज की भी जांच की जा रही है, ताकि वाहनों के माध्यम से अवैध सामानों की हेराफेरी न हो सके. उल्लेखनीय हो कि, पिछले दिनों जिला निर्वाचन पदाधिकारी ने अनुमंडल पदाधिकारी, बीडीओ, सीओ एवं थाना प्रभारियों के साथ बैठक करते हुए जिले के सीमावर्ती क्षेत्रों में स्टैटिक सर्विलांस टीम द्वारा वाहनों की जांच अभियान चलाने का निर्देश दिया था. जिले में कुल 10 चेकनाका बनाया गया है. जिसमें नावाडीह प्रखंड में एक, गोमिया प्रखंड में एक, कसमार प्रखंड में एक, पेटरवार प्रखंड में एक, चंद्रपुरा प्रखंड में एक, चास प्रखंड में दो, जरीडीह प्रखंड में एक एवं चंदनकियारी प्रखंड में दो चेकनाका बनाया गया है।

झारखण्ड शिक्षा परियोजना, खूँटी
नया समाहरणालय भवन,
ब्लॉक-सी०, चाईबासा रोड, खूँटी-835210
Email ID – jepkhunti@gmail.com

आम सूचना

एतद् द्वारा सूचित किया जाता है कि इस कार्यालय ज्ञापांक संख्या 213 दिनांक 11.03.2024 द्वारा प्रकाशित इच्छा की अभिव्यक्ति PR No-322289 (District) 23-24D जो छात्रों के शैक्षणिक भ्रमण से संबंधित है, को अपरिहार्य कारणवश रदद् किया जाता है।

जिला शिक्षा पदाधिकारी–सह–
जिला कार्यक्रम पदाधिकारी,
झारखण्ड शिक्षा परियोजना, खूँटी।

PR.NO.323253 District(23-24):D

कार्यालय, जिला निर्वाचन पदाधिकारी–सह–उपायुक्त खूँटी
(MCMC कोषांग)

सूचना

एतद् द्वारा सभी राजनीतिक दल/अभ्यर्थी को सूचित किया जाता है कि भारत निर्वाचन आयोग के पत्रांक 149/ Paid News/2019/Communication, दिनांक 25.02.2019 के आलोक में लोकसभा निर्वाचन 2024 के स्वतंत्र एवं निष्पक्ष संचालन हेतु जिला स्तरीय मीडिया प्रमाणन एवं निगरानी समिति (Media Certification & Monitoring Committee) का गठन जिला निर्वाचन पदाधिकारी–सह–उपायुक्त, खूँटी की अध्यक्षता में किया गया है। मीडिया प्रमाणन एवं निगरानी समिति आदर्श आचार संहिता प्रभावी रहने के दौरान किसी राजनीतिक दल/अभ्यर्थी द्वारा अपने पक्ष में मतदान हेतु प्रिंट/इलेक्ट्रॉनिक मीडिया और अन्य मामलों की गतिविधियों के संचालन एवं निगरानी का कार्य करेगी।

- MCMC सूचना भवन जिला जनसम्पर्क कार्यालय, खूंटी में कार्यरत है।
- निर्वाचन के दौरान चुनाव प्रचार से संबंधित प्रकाशित विज्ञापन का छानबीन तथा वल्क एस0एम0एस0/आवाज संदेशों/टी0वी0 चैनलों/केबल नेटवर्क/रोडियो/निजी एफ0एम0 चैनल/ सिनेमा हॉल/सार्वजनिक स्थानों पर एवी में प्रदर्शित या सोशल मीडिया/समाचार पत्र एवं किसी अन्य प्रकार के प्रिंट मीडिया के माध्यम से प्रचारित करना पेड न्यूज की श्रेणी में रखा गया है।
- प्रिंट मीडिया में मतदान दिवस एवं मतदान दिवस से एक दिन पूर्व विज्ञापन प्रकाशित करने हेतु MCMC का अनुमति अनिवार्य है।
- इलेक्ट्रोनिक मीडिया तथा सोशल मीडिया/ई–पेपर पर किसी भी प्रकार की सामग्री का प्रसारण करने से पूर्व जिला स्तरीय मीडिया प्रमाणन एवं निगरानी समिति (MCMC) से पूर्वानुमति आवश्यक होगी।
- कोई भी राजनीतिक दल/प्रत्याशी/कोई व्यक्ति/व्यक्तियों का समूह/ एसोसिएशन मीडिया पर कोई भी विज्ञापन का प्रसारण करना चाहते हैं तो विहित प्रपत्र में जिला स्तरीय मीडिया एवं निगरानी समिति (MCMC) को आवेदन समर्पित कर सकते हैं। व्यय की विवरणी संभावित दल/अभ्यर्थी के खाते में प्रविष्ट की जाएगी तथा कोई भी विज्ञापन प्रकाशित/प्रसारित करना चाहते हैं तो विहित प्रपत्र ANNEXURE–A में जिला स्तरीय मीडिया एवं निगरानी समिति (MCMC) कोषांग को आवेदन समर्पित कर सकते हैं। उनके द्वारा दिये गये व्यय की विवरणी को उम्मीदवारों / प्रत्याशी के खाते में प्रविष्ट किया जायेगा तथा प्राप्त आवेदन के आलोक में विधिवत विज्ञापन प्रसारण हेतु ANNEXURE–B में अनुमति प्रदान की जायेगी। दी गई अनुमति की प्रति व्यय प्रेक्षक एवं निर्वाची पदायिधकारी तथा निर्वाचन व्यय कोषांग को दी जाएगी।
- आवेदन के समय दिये जाने वाले दस्तावेज :– (i) आवेदन प्रपत्र (ii) दो – दो प्रति प्रस्तावित विज्ञापन का हार्ड एवं सॉफ्ट कॉपी (iii) दो स्वः अभिप्रमाणित प्रति हार्ड कॉपी (iv) प्रस्तावित विज्ञापन का अनुमानित लागत (v) विज्ञापन कब–कब एवं कितने बार प्रकाशित/टेलिकास्ट होगी उसकी विवरणी।
- राष्ट्रीय/राज्यकृत दल / प्रत्याशी को किसी भी सामग्री के विज्ञापन प्रसारण की तिथि से 3 दिन पूर्व एवं अनरजिस्टर्ड राजनीतिक दल या अन्य व्यक्ति को विज्ञापन प्रसारण की तिथि के 7 दिन पूर्व जिला स्तरीय मीडिया प्रमाणन एवं निगरानी समिति (MCMC) से अनुमति लेना अनिवार्य होगा।

जिला निर्वाचन पदाधिकारी
–सह–
उपायुक्त, खूँटी

PR 323231 (Election)23-24*D

मनुष्य को बहुत 'दूर' तक जाना पड़ता हैं केवल यह जानने के लिए 'नजदीक' कौन हैं : अज्ञात

शब्द से लोक प्रसारक की नई शुरूआत

यू ट्यूब, इंस्टा, फेसबुक, एक्स जैसे लोकप्रिय आधुनिक सोशल मीडिया से लेकर खबरिया चैनलों के वर्चस्व के दौर में समाचार ही केंद्र में है और भारत में कभी सर्वाधिक पहुंच वाली रही आकाशवाणी के बाद दूरदर्शन को नियंत्रित करने वाली प्रसार भारती सर्वाधिक भाषाओं में समाचार बुलेटिनें प्रसारित करती रही है। 22 सितंबर, 1969 से प्रसारित आकाशवाणी से रोजाना दोपहर बाद पहले अंग्रेजी और फिर हिंदी में धीमी गति में समाचार प्रस्तुत किए जाते थे तब अनेक समाचार पत्र इस बुलेटिन को नोट करते थे और अपने अखबारों में छापते थे। इसी की शैली में प्रसार भारती ने बीते 13 मार्च को एक अनूठे प्लेटफॉर्म 'शब्द' की शुरूआत की जिसमें टेक्स्ट, ऑडियो ,फोटोऔर वीडियो फॉर्मेट में समाचार निःशुल्क मिल रहे हैं ।प्रसार भारती के सीईओ गौरव द्विवेदी का कहना है कि शब्द का मकसद समाचार संस्थानों को सटीक और सही समाचार उपलब्ध कराना है। अभी यह अंग्रेजी और हिंदी में ही शुरू हुआ है, लेकिन इसे धीरे-धीरे प्रमुख भारतीय भाषाओं में भी उपलब्ध कराया जाएगा। इस अनूठे मंच की शुरूआत करते हुए सूचना और प्रसारण मंत्री अनुराग ठाकुर ने कहा कि प्रसार भारती की शब्द सेवा पचास श्रेणियों में समाचार कहानियां प्रदान करेगी। समाचार संगठनों को साफ और सटीक जानकारी दी जाएगी और उन्हें दूरदर्शन या आकाशवाणी का लोगो लगाने की जरूरत नहीं होगी। सोशल मीडिया और संचार क्रांति के दौर में आज ज्यादातर लोग पत्रकार जैसी भूमिकाएं निभा रहे हैं। लेकिन सोशल मीडिया या यूट्यूब जैसे मंचों पर उपलब्ध समाचार सेवाओं में खबरों की निष्पक्षता और सटीकता को लेकर निगरानी रखने वाली व्यवस्था खत्म हो गई है। इस वजह से कई बार झूठी या गलत सूचनाएं और समाचार प्रसारित-प्रकाशित होते रहे हैं। इसलिए अब सोशल मीडिया के मंचों को भी सरकारों से हिदायत दी जा रही है कि उनके मंचों के जरिये फेक न्यूज या गलत सूचनाएं प्रसारित न हों, इसके लिए चौकस निगरानी रखें। ऐसा नहीं कि सोशल मीडिया मंचों या संचार क्रांति के नए माध्यमों में सिर्फ गड़बड़ी फैलाने वाले लोग ही हैं। अच्छे मानस वाले लोग भी हैं, मीडिया के छोटे स्टार्टअप भी हैं। संसाधनों की कमी के चलते वे अपने प्रकाशनों या चैनलों में विविधरंगी और ज्यादा समाचार या कार्यक्रम नहीं पेश कर पाते। उनके लिए प्रसार भारती का शब्द मंच बेहद सहयोगी होगा। इससे खासकर उन छोटे समाचार संस्थानों को सहूलियत होगी, जिनके पास न तो बड़ा नेटवर्क है और न ही समाचार इकट्ठा करने के लिए पर्याप्त संसाधन। प्रसार भारती के पास देश भर में बारह सौ से ज्यादा संवाददाताओं का नेटवर्क है, जिसमें दूरदर्शन और आकाशवाणी-दोनों के संवाददाता शामिल हैं। इतनी बड़ी संख्या में संवाददाताओं का नेटवर्क शायद ही किसी और मीडिया संस्थान के पास होगा। फिर इनकी कवरेज हिंदी और अंग्रेजी के साथ कई क्षेत्रीय भाषाओं में होती है। प्रसार भारती के पास ऑडियो, वीडियो, टेक्स्ट और फोटो रूप में सामग्री की भरमार है। अगर इनका ठीक से इस्तेमाल हुआ, तो निश्चित तौर पर इस नेटवर्क की कवरेज को मात दे पाना संभव नहीं होगा। प्रसार भारती पर प्रसारित होने वाले समाचारों के लिए स्पष्ट दिशा-निर्देश हैं। जब तक तथ्य जांच न लिए जाएं, तब तक समाचार का प्रसारण न हो। आशा है कि शब्द पर उपलब्ध सामग्री साफ और फेक न्यूज की गड़बड़ियों दूर होगी।

सोशल मीडिया और संचार क्रांति के दौर में आज ज्यादातर लोग पत्रकार जैसी भूमिकाएं निभा रहे हैं। लेकिन सोशल मीडिया या यूट्यूब जैसे मंचों पर उपलब्ध समाचार सेवाओं में खबरों की निष्पक्षता और सटीकता को लेकर निगरानी रखने वाली व्यवस्था खत्म हो गई है। इस वजह से कई बार झूठी या गलत सूचनाएं और समाचार प्रसारित-प्रकाशित होते रहे हैं। इसलिए अब सोशल मीडिया के मंचों को भी सरकारों से हिदायत दी जा रही है कि उनके मंचों के जरिये फेक न्यूज या गलत सूचनाएं प्रसारित न हों, इसके लिए चौकस निगरानी रखें। ऐसा नहीं कि सोशल मीडिया मंचों या संचार क्रांति के नए माध्यमों में सिर्फ गड़बड़ी फैलाने वाले लोग ही हैं।

विश्व जल दिवस पर विशेष

पानी के बिना जीवन की कल्पना असंभव

योगेश कुमार गोयल

प्रतिवर्ष 22 मार्च को दुनियाभर में लोगों में जल संरक्षण और रखरखाव को लेकर जागरुकता फैलाने के लिए 'विश्व जल दिवस' मनाया जाता है। यह दिवस मनाए जाने की घोषणा संयुक्त राष्ट्र द्वारा 1992 में रियो द जेनेरियो में आयोजित 'पर्यावरण तथा विकास का संयुक्त राष्ट्र सम्मेलन' में की गई थी। संयुक्त राष्ट्र की उसी घोषणा के बाद पहला विश्व जल दिवस 22 मार्च 1993 को मनाया गया था। यह दिन जल के महत्व को जानने, समय रहते जल संरक्षण को लेकर सचेत होने तथा पानी बचाने का संकल्प लेने का दिन है। दरअसल जल धरती पर मानव जीवन की बुनियादी जरूरतों में सबसे महत्वपूर्ण तत्व है और वर्तमान में पृथ्वी पर पेयजल की उपलब्धता से जुड़े आंकड़ों पर नजर डालने से स्पष्ट हो जाता है कि पानी की एक-एक बूंद बचाना हमारे लिए कितना महत्वपूर्ण है। पानी की समस्या भारत में भी लगातार गंभीर होती जा रही है, जिसका अंदाजा हाल के बेंगलुरु जल संकट से आसानी से लगाया जा सकता है। ऐसे में विश्व जल दिवस की महत्ता हमारे लिए भी कई गुना बढ़ जाती है। देश में हर साल जाने-अनजाने करोड़ों लीटर पानी बर्बाद हो जाता है। इसी वजह से कुछ वर्ष पूर्व विश्व जल दिवस के अवसर पर 22 मार्च के ही दिन प्रधानमंत्री नरेन्द्र मोदी ने 'जल शक्ति अभियानः कैच द रेन' की शुरूआत की थी और उस अभियान के तहत देश के सभी शहरी और ग्रामीण क्षेत्रों में वर्षा जल संचयन के लिए नारा दिया गया था 'जहां भी गिरे, जब भी गिरे, वर्षा का पानी इकट्ठा करें।' एक ओर जहां करोड़ों लोग विशेषकर गर्मी के मौसम में बूंद-बूंद पानी के लिए तरसते रहते हैं, वहीं बारिश के मौसम में वर्षा जल का संरक्षण-संचयन नहीं होने के अभाव में प्रतिवर्ष लाखों गैलन पानी व्यर्थ बह जाता है। यदि इस पानी का संरक्षण कर लिया जाय तो देश की बड़ी आबादी की प्यास इसी पानी से बुझाई जा सकती है लेकिन चिंता की बात है कि देश में अभी तक वर्षा जल संरक्षण को लेकर कहीं जागरुकता नहीं दिखती। पर्यावरण संरक्षण पर हिन्दी अकादमी के सहयोग से प्रकाशित पुस्तक 'प्रदूषण मुक्त सांसें' के अनुसार भारत में जल संकट बढ़ने का एक बड़ा कारण यही है कि हम वर्षा जल का बहुत ही कम मात्रा में संरक्षण कर पाते हैं। देश में प्रतिवर्ष करीब तीन हजार अरब घन मीटर पानी की जरूरत होती है जबकि भारत में होने वाली वर्षा की मात्रा करीब चार हजार अरब घन मीटर होती है लेकिन वर्षा जल संग्रहण के पर्याप्त प्रबंध नहीं होने के कारण मामूली से वर्षा जल का ही संग्रहण संभव हो पाता है। एक ओर जहां इजराइल जैसे देश में औसतन दस

सेंटीमीटर वर्षा होने के बावजूद भी वह इतने अन्न का उत्पादन कर लेता है कि उसका निर्यात करने में भी सक्षम हो जाता है, वहीं दूसरी ओर भारत में औसतन पचास सेंटीमीटर से भी ज्यादा वर्षा होने के बावजूद अन्न की कमी बनी रहती है। दरअसल नदियों-तालाबों जैसे पवित्र माने जाते रहे जलस्रोतों को सहेजने में लापरवाही और भूमिगत जल में प्रदूषण की बढ़ती मात्रा तथा वर्षा जल संचयन का उचित प्रबंध न होना भारत में जल संकट गहराते जाने की मुख्य वजह बन रहे हैं। देश में आज के आधुनिक युग में भी बहुत से इलाकों में लोगों को दूर-दूर से पानी लाना पड़ता है या लंबी-लंबी कतारों में लगकर कामचलाऊ पानी मिल जाता है। चौंकाने वाला यह तथ्य भी सामने आ चुका है कि कुछ इलाकों में महिलाओं को पीने का पानी लाने के लिए प्रतिदिन औसतन छह किलोमीटर से भी ज्यादा का सफर पैदल तय करना पड़ता है। हालांकि सरकार द्वारा जलशक्ति अभियान के तहत हर घर को पानी मुहैया कराने का लक्ष्य रखा गया है लेकिन इस तथ्य को भी नजरअंदाज नहीं किया जा सकता कि देश में 2030 तक पानी की जरूरत दोगुनी हो जायेगी और 2050 तक यह चार गुना बढ़ जायेगी तथा जल संकट का देश के सकल घरेलू उत्पाद पर छह फीसदी तक असर पड़ सकता है। भारत में पानी की कमी का संकट लगातार किस कदर गहरा रहा है, इसका अनुमान सरकार द्वारा संसद में दी गई उस जानकारी से भी लगाया जा सकता है, जिसमें बताया गया था कि वर्ष 2001 और 2011 में भारत में जल उपलब्धता प्रति व्यक्ति क्रमशः 1816 और 1545 घन मीटर थी, जो अब 1480 घन मीटर से भी कम रह जाने का अनुमान है। 'प्रदूषण मुक्त सांसें पुस्तक के मुताबिक भूमिगत जल का अंधाधुंध दोहन किये जाने का ही नतीजा है कि कई शहरों में भू-जलस्तर तेजी से नीचे गिर रहा है। नीति आयोग यह चेतावनी दे चुका है कि देश के 21 बड़े शहरों में भू-जल का स्तर आने वाले समय में शून्य तक पहुंच सकता है। जल संकट गहराने के पीछे नदियों तथा जलाशयों के सही रखरखाव का अभाव और उनका अतिक्रमण भी कुछ अहम कारणों में शामिल हैं। देश की अधिकांश आबादी दूषित पेयजल का सेवन करने पर विवश है। भू-जल बोर्ड की एक रिपोर्ट के मुताबिक वर्ष 1990 के बाद से भू-जल स्तर में तेजी से गिरावट आ रही है और यदि भू-जल स्तर इसी रफ्तार से घटता गया तो बहुत अधिक गहराई से जो पानी निकाला जायेगा, वह पीने लायक नहीं होगा क्योंकि उसमें आर्सेनिक तथा फ्लोराइड की मात्रा अधिक होने के कारण बीमारियां बढ़ेंगी। देशभर में कृषि, उद्योग तथा दैनिक क्रियाकलापों की करीबन अस्सी फीसदी जरूरतें जमीन पर तथा उसके भीतर उपलब्ध पानी से ही पूरी की जाती हैं। बहरहाल, जल संकट से निजात पाने के लिए बेहद जरूरी है कि पानी के सीमित एवं समुचित उपयोग के लिए जागरुकता बढ़ाने पर जोर देते हुए लोगों में पानी बचाने की आदतें विकसित करने के प्रयास किये जाएं, साथ ही वर्षा जल का संचय किये जाने के भी हरसंभव प्रयास हों। वर्षा जल संचय के लिए नदियों और जलाशयों की हालत सुधारकर इनकी जल संग्रह क्षमता को बढ़ाना और भू-जल स्तर को बढ़ाने वाली जगहों को ठीक करना बेहद जरूरी है। भारत में पेयजल संकट के समाधान के लिए 'जल शक्ति मंत्रालय' का गठन किया गया, जिसके तहत सभी घरों में नलों से पानी उपलब्ध कराने के लिए व्यापक इंफ्रॉस्ट्रक्चर बनाने पर जोर दिया जा रहा है लेकिन सवाल यही है कि अगर भू-जल का स्तर इसी तरह नीचे जाता रहा और पेजयल संकट ऐसे ही गहराता रहा तो इन नलों में पानी कहां से आयेगा और कैसे घर-घर तक पहुंचेगा? इसलिए बेहद जरूरी है कि प्रत्येक नागरिक को पानी के महत्व का अहसास कराया जाए और बताया जाय कि पानी के बिना जीवन की कल्पना ही संभव नहीं है।

आपकी बात

शांतिनिकेतन का प्रार्थना भवन

देवेश कु. घोष

शांतिनिकेतन में अपने पिता द्वारा बनवाये प्रार्थना भवन में रवीन्द्रनाथ नियमित रूप से जाकर ध्यानावस्थित होते थे। गुरुदेव रवीन्द्र ठाकुर की आध्यात्मिक उपलब्धियां स्वानुभूति पर आधारित थी। प्रार्थना भवन धर्म, जाति, संप्रदाय, पूजा विधि के बंधनों से मुक्त था। यह प्रार्थना भवन केवल सभी धर्माभिलम्बियों के लिए ही नहीं बल्कि स्थानीय गरीब आदिवासियों के लिए भी खुला रहता था। यदि आराधना स्थल किसी देवता की मूर्ति, धार्मिक चिन्ह, नियत प्रार्थना की पंक्तियों द्वारा स्तुति से मुक्त हो तो ध्यानकर्ता आजाद महसूस करता है और अपने ढंग से, अपनी पसंद से ध्यान लगा सकता है। ध्यान के संबंध में सबसे अच्छी बात तो महर्षि अरविंद ने कही है कि जब मन यांत्रिक रूप से अपना काम बंद कर देता है तो नैसर्गिक अनुसंधान आरंभ हो जाता है। ध्यानावस्थित होने के लिए किसी भी प्रकार के निर्देश बस आरंभिक पाठ जैसे होते हैं। मन को अपना निर्णय लेने, छोटी या बड़ी परिधि में दौड़ लगाने की स्वतन्त्रता मिलनी चाहिए । गुरुदेव रवीन्द्रनाथ का ध्यान लगाने का अपने अंदाज था। बोलपुर में अपने शांतिनिकेतन आवास के बरामदे से प्रतिदिन सूर्योदय और सूर्यास्त एक लंबे समय तक देखा करते थे । वे प्रकृति में साक्षात ईश्वर का अवलोकन करते थे। शांतिनिकेतन परिसर में वृक्षारोपण का कार्यक्रम गुरुदेव की उपस्थिति में एक समारोह के रूप में होती थे जिसमें पौधों को ईश्वर इंगित करते हुए गीत और नृत्य किये जाते थे। आज भी यह परंपरा शांतिनिकेतन में कायम है। रवीन्द्रनाथ नदी, पर्वत, जंगल, प्राकृतिक दृश्यों को ईश्वर मान कर खुली आँखों से ध्यान लगाते थे। ध्यान पूर्वार्जित संपत्ति है। इसका उपयोग करना चाहिए । ध्यान सभी सुप्त क्षमताओं को जगा देता है। इसकी प्रतिक्रिया व्यक्तित्व तथा वातावरण के साथ अनुकूलता बना देती है। अपने ग्रंथि आक्रांत अशुद्ध मन के कारण हम ध्यान के वास्तविक स्वरूप से अनभिज्ञ हैं। बिखरा मन एक प्रकार से विक्षिप्तता का परिचायक है। ध्यान बिखरने से रोकता है। किसी वस्तु पर ध्यान केन्द्रित करने पर मन शांत होता है और अंतरमुखता आती है। खुली आँखों द्वारा प्रकृति को निहारते समय मानो ध्यानावस्थित होकर रवि ठाकुर लिखते हैं - मेरे अंग-अंग में रोमांच हो आया, आँखों में उन्माद छा गया, आज आकाश के तल में, जल-स्थल में, फूल-फूल में तूने मेरे मन का सिंचन कैसे कर दिया ? यदि अन्तर्मन शुद्ध हो तो खुली आँखों से ध्यान लगाने की अनुभूति निराली है और ऐसे साधक के लिए तब आध्यात्मिक प्रशिक्षण की कोई आवश्यकता नहीं रह जाती है । मन से बड़ा गुरु कोई नहीं होता है । यदि मन को कामना रहित ईश प्रार्थना से शुद्ध कर लिया जाए तो अपने आप आध्यात्मिक पथ पर बढ़ने का उचित मार्गदर्शन स्वतः प्राप्त होने लगता है। उच्च कोटि के साधक और प्रामाणिक ध्यान प्रशिक्षक कहते हैं की मन की शुचिता हो तो दिन प्रतिदिन के क्रियाकलापों में भी घड़ी घड़ी आदेश प्राप्त होता रहता है। कालांतर में जब साधक परमानंद से तृप्त हो जाता है तो गुरुदेव के शब्दों में कह डालता है - मेरा जीवन पात्र लबालब भरा है, मैं तुझे अर्पित हूँ । कौन से दिव्य रस का पान करना चाहता है ? हे मेरे देवता ! मेरे जीवन पात्र को फिर से भर । गुरुदेव रवीन्द्रनाथ ठाकुर के अनुभूतिपरक ध्यान विवेचना अद्वितीय है।

(अवकाशप्राप्त प्राचार्य, डी ए वी कॉलेज मैनेजिंग कमिटी, नई दिल्ली)

त्योहार

होली दिलों से जुड़ी प्रेरक भावनाओं का पर्व

ललित गर्ग

होली एक ऐसा त्योहार है, जिसका धार्मिक ही नहीं बल्कि सांस्कृतिक-आध्यात्मिक दृष्टि से विशेष महत्व है। बदलती युग-सोच एवं जीवनशैली से होली त्यौहार के रंग भले ही फीके पड़े हैं या मेरे-तेरे की भावना, भागदौड़, स्वार्थ एवं संकीर्णता से होली की परम्परा में धुंधलका आया है। परिस्थितियों के थपेड़ों ने होली की खुशी को प्रभावित भी किया है, फिर भी जिन्दगी जब मस्ती एवं खुशी को स्वयं में समेटकर प्रस्तुति का बहाना मांगती है तब प्रकृति एवं परम्परा हमें होली जैसा रंगारंग त्योहार देती है। इस त्योहार की गौरवमय परम्परा को अक्षुण्ण रखते हुए हम एक उन्नत आत्मउन्नयन एवं सौहार्द का माहौल बनाएं, जहां हमारी संस्कृति एवं जीवन के रंग खिलखिलाते हुए देश ही नहीं दुनिया में अहिंसा, प्रेम, भाई-चारे, साम्प्रदायिक सौहार्द के रंग बिखेरे। पर्यावरण के प्रति उपेक्षा एवं प्रदूषित माहौल के बावजूद जीवन के सारे रंग फीके न पड़ पाए। हिंदू कैलेंडर के अनुसार, होली फाल्गुन महीने की पूर्णिमा को मनाई जाती है। यह वसंत ऋतु के आगमन का जश्न है। इस वर्ष होली पर अनेक शुभ योग बनने से होली का महत्व अधिक है। सर्वार्थसिद्धि योग, रवि योग, धनशक्ति योग, बुधादित्य योग मिलाकर बनते हैं पंच महायोग। कुंभ राशि में शनि, मंगल और शुक्र ग्रह होने से बनते हैं त्रिग्रही योग। इस बार होली पर रहने वाली है चंद्र ग्रहण की छाया, जिससे कुछ राशियों को मिलेगा शुभ परिणाम। इस प्रकार समस्त बड़े-छोटे, सूक्ष्म और बृहत योग 340 वर्षों बाद प्राप्त हो रहे हैं, जो विशेष फलदायी, शुभ एवं नवीन उत्सवमयी होने का सूचक हैं। पौराणिक मान्यताओं की रोशनी में होली के त्योहार का विराट् समायोजन बदलते परिवेश में विविधताओं का संगम बन गया है, दुनिया को जोड़ने का माध्यम बन गया है। हमारी संस्कृति की सबसे बड़ी विशेषता है कि यहाँ पर मनाये जाने वाले सभी त्यौहार समाज में मानवीय गुणों को स्थापित करके लोगों में प्रेम, एकता एवं सद्भावना को बढ़ाते हैं।

हंदू कैलेंडर के अनुसार, होली फाल्गुन महीने की पूर्णिमा को मनाई जाती है। यह वसंत ऋतु के आगमन का जश्न है। इस वर्ष होली पर अनेक शुभ योग बनने से होली का महत्व अधिक है।

फेसबुक वॉल से

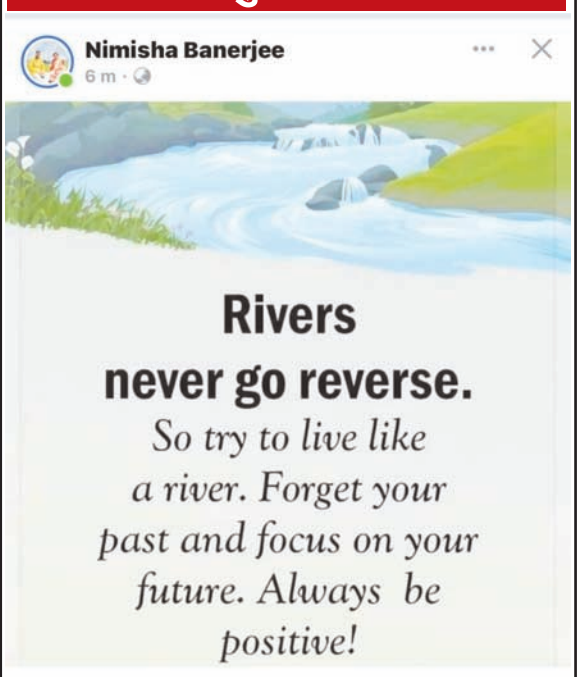

X - से

अपने पत्र हमें इमेल कर सकते हैं-article.rnmail@gmail.com

श्रीराम मंदिर से बढ़ती समृद्धि और समरसता

श्याम जाजू

पांच सौ वर्षों की प्रतीक्षा के बाद हुए श्रीराम मंदिर के पुनर्निर्माण ने न केवल भारतीय समाज की सांस्कृतिक और धार्मिक आधारशिला को मजबूत किया है बल्कि उसकी प्राण प्रतिष्ठा ने सम्पूर्ण देश में अभूतपूर्व समृद्धि और समरसता का मार्ग प्रशस्त किया है। आज पुर्ननिर्मित भव्य राम मंदिर न केवल धार्मिक या ऐतिहासिक संदर्भ में महत्वपूर्ण बन गया है, बल्कि यह समृद्धि, समरसता, और एकता के प्रतीक के रूप में भी स्थापित हो गया है। राम मंदिर के निर्माण की प्रक्रिया में समाज के सभी लोगों की भागीदारी ने एकता, सहयोग और सामाजिक समरसता की उसी मूल भावना का संवर्धन किया है जो प्रभु श्रीराम ने अहिल्या उद्धार तथा शबरी व निषादराज से प्रेम और मित्रता कर जगाई थी। मयार्दा पुरुषोत्तम भगवान श्रीराम ने सामाजिक समरसता और सशक्तिकरण का संदेश स्वयं के जीवन से दिया। उसी भावना से मंदिर के पूजन में इस्तेमाल हुए देश भर की हजारों पवित्र नदियों के जल व पावन तीर्थों की रज (मिट्टी) ने सम्पूर्ण भारत को भावनात्मक रूप से एकाकार कर दिया। उत्तर से लेकर दक्षिण तक और पूरब से लेकर पश्चिम तक पवित्र नदियों और पोखरों के जल तथा हर धर्म, संस्कृति, विचारधारा स्वरूप से जुड़े स्थलों जैसे संत रविदास के काशी स्थित जन्मस्थली, सीतामढ़ी के महर्षि वाल्मीकि आश्रम, विदर्भ के कचारगड, झारखंड के रामरेखाधाम, मध्य प्रदेश के टंट्या भील की पुण्य भूमि, अमृतसर के श्री हरमंदिर साहिब, बाबासाहेब आंबेडकर के जन्मस्थान महू और दिल्ली के जैन लाल मंदिर आदि की मिट्टी मंदिर के निर्माण और प्राण प्रतिष्ठा में प्रयुक्त हो देश में बढ़ती समरसता की नींव को मजबूत कर गई। राम मंदिर का निर्माण न केवल धार्मिक स्थल के रूप में महत्वपूर्ण है, बल्कि यह एक समरस, सहिष्णु समाज की अवधारणा का प्रतीक भी बन गया है। सामाजिक समरसता के साथ श्रीराम मंदिर के निर्माण ने सामूहिक वैभव और आर्थिक सशक्तिकरण का वह मार्ग भी प्रशस्त किया है जो समाज के हर वर्ग, हर धर्म, जाति और सम्प्रदाय को समान रूप से लाभ पहुंचायेगा। सदियों से आर्थिक रूप से पिछड़े पूर्वी उत्तर प्रदेश और उससे लगे क्षेत्रों का तो मानो काया पलट ही हो जायेगा जिसकी शुरूआत हो चुकी है। स्थानीय, राष्ट्रीय और अंतर्राष्ट्रीय स्तर पर सम्पूर्ण उत्तर प्रदेश के आर्थिक विकास को एक नई गति मिलती दिख रही है जो देश के विकास में एक नई इबारत लिखेगा और भारत के तीसरी सबसे बड़ी अर्थव्यवस्था बनने में महत्वपूर्ण योगदान करेगा। ज्ञातव्य है कि उत्तर प्रदेश राज्य ने अपने लिए पहले से ही 2027 तक राज्य को 1 खरब (ट्रिलियन) की अर्थव्यवस्था बनाने का लक्ष्य रखता है जो अब राम मंदिर के प्रतिष्ठापन के बाद समय पूर्व ही साकार होता दिख रहा है। राम मंदिर के कपाट खुलने के बाद से ही उत्तर प्रदेश के टूरिज्म सेक्टर (यूपी टूरिज्म) में बूम देखने को मिल रहा है। भारत के करीब 1।1 अरब हिंदुओं का प्रमुख तीर्थस्थल बना अयोध्या अब अभूतपूर्व आर्थिक उछाल देख रहा है।

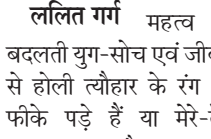

बोधि वृक्ष

दुनिया का इकलौता ब्रह्मा मंदिर

श्री पंचकुंड शिव मंदिर

पंचकुंड शिव मंदिर को पांडवों ने बनवाया था। शहर के पूर्वी किनारे पर स्थित यह मंदिर सरोवर से करीब तीन किलोमीटर की दूरी पर स्थित है। यहां शिवरात्रि पर भक्तों की भीड़ लगती है।

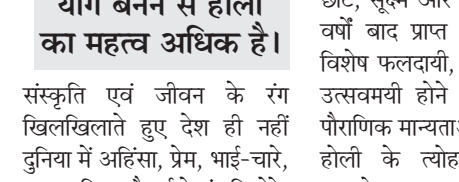

रंग जी मंदिर

भगवान विष्णु का अवतार रंग जी को माना जाता है। मूल रूप से दक्षिण भारतीय शैली का यह मंदिर राजपूत और मुगल शैली का भी मिश्रण है। हजारों तीर्थ यात्री व पर्यटकों के लिए यह मंदिर आस्था और आकर्षण का केंद्र है।

अटभटेश्वर महादेव मंदिर

इस मंदिर का निर्माण 12वीं शताब्दी में किया गया था। यहा एक भूमिगत तहखाना भी है। जटिल हेमाडपंथी वास्तुकला शैली की नक्काशी इस मंदिर को भव्य बनाती है। शिवरात्रि के दौरान हजारों श्रद्धालु यहां दर्शन के लिए आते हैं।

मान महल

आमेर (जयपुर) के महाराजा मानसिंह प्रथम ने इस महल को बनवाया था। यह महल पुष्कर झील के पूर्वी भाग पर स्थित है। इसके किनारे सरोवर झील और चारों तरफ मंदिरों का मनोहारी दृश्य दिखाई देता है। वर्तमान में इस महल में सरोवर नाम से एक होटल संचालित किया जा रहा है। **(समाप्त)**

टेक वर्ल्ड

घर बैठे जुड़वायें वोटर लिस्ट में नाम

जानें कैसे करें अप्लाई

- उसके बाद आधार नंबर, जन्म तारीख डालें और आधार कार्ड की फोटो और जन्म प्रमाण पत्र की फोटो अपलोड करें। लास्ट में कैप्चा कोड डालें और फॉर्म को सबमिट करें।

अगर फॉर्म रिजेक्ट हो गया है तो नंबर पर मिलेगी जानकारी

बता दें कि, फॉर्म सबमिट होने के बाद करीब 1 महीने के अंदर ही आपके घर पर वोटर कार्ड पहुंच जायेगा। दरअसल, फॉर्म सबमिट करने के बाद आपको रसीद के तौर पर एक नंबर मिलेगा। जिसकी मदद से आप एक हफ्ते बाद कभी भी अपने वोटर फॉर्म की स्थिति चेक कर सकेंगे। अगर आपका फॉर्म रिजेक्ट होता है तो भी इसकी जानकारी इसी नंबर से मिल जायेगी। **(समाप्त)**

सुकून भरी नींद लेने के लिए, यह Air Purifier होगा सबसे बेस्ट ऑप्शन

अगर आप चैन की नींद सोना चाहते हैं तो हम आपके लिए लेकर आए कुछ Air Purifier के ऑप्शन जो आपकी काफी मदद करेंगे। एयर क्वालिटी को साफ करने का स्थिति में ये आपके लिए सबसे बेस्ट साबित हो सकते हैं। तनाव और थकान भरी जीवन की व्यस्तता में नींद अक्सर पीछे छूट जाती है। लेकिन अच्छी सेहत के लिए नींद बहुत आवश्यक है। यह हमारे शारीरिक स्वास्थ्य और मानसिक शक्ति को भी प्रभावित करती है। वर्ल्ड स्लीप डे हमें नींद के महत्व को याद दिलाता है, अच्छी नींद लेने की आदत और आराम एवं नींद में मदद करने वाले वातावरण के विकास की ओर प्रोत्सहित करता है।

(क्रमशः)

स्वामी, पारिजात माइनिंग इण्डस्ट्रीज (इण्डिया) प्रा.लि. की ओर से 502, मंगलमूर्ति हाईट्स, रानी बगान, हरमू रोड, रांची से हर्षवर्द्धन बजाज द्वारा प्रकाशित एवं एस एच प्रिंटर्स प्राइवेट लिमिटेड (पूर्व में शिवासाईं पब्लिकेशन प्राइवेट लिमिटेड), नियर टेंडर बागीचा पेट्रोल पम्प, रातू, रांची-835222, झारखंड द्वारा मुद्रित। रजिस्ट्रेशन नं: BIHHIN/1999/155, प्रधान संपादक : सुरेश बजाज, संपादक : हर्षवर्द्धन बजाज, कार्यकारी संपादक : सुनील सिंह 'बादल'*, प्रेस कार्यालय : रांची रोड, रेड़मा, मेदिनीनगर (डालटनगंज) पलामू-822102, फोन नंबर : 06562-796018, रांची कार्यालय : 502बी, पांचवी मंजिल, मंगलमूर्ति हाईट्स, रानी बगान हरमू रोड, रांची-834001, फोन नंबर : 0651-3553943, ई-मेल : news.rnmail@gmail.com, article.rnmail@gmail.com
(*पीआरबी अधिनियम के तहत खबरों के चयन के लिए जिम्मेवार।)

एक नजर

तमिलनाडु की 32 सीटों पर चुनाव लड़ेगी अन्नाद्रमुक

चेन्नई (तमिलनाडु)। एडप्पादी के पलानीस्वामी के नेतृत्व वाली अन्नाद्रमुक लोकसभा चुनाव में राज्य की 32 सीटों पर चुनाव लड़ेगी। पलानीस्वामी ने गुरुवार को उम्मीदवारों के नामों की घोषणा की। पार्टी ने पुडुचेरी लोकसभा सीट और कन्याकुमारी में विलावनकोड विधानसभा क्षेत्र के उपचुनाव के लिए भी उम्मीदवारों की घोषणा की। इस सूची के मुताबिक तमिलनाडु में एआईएडीएमके 18 सीटों पर अपने कट्टर प्रतिद्वंद्वी डीएमके से मुकाबला करेगी। पार्टी ने केंद्र शासित प्रदेश पुडुचेरी की एकमात्र सीट के लिए पुडुचेरी इलैग्नार पसराय इलम्पेंगल पसराय के सचिव जी तमिलवेंदन को मैदान में उतारा है। पार्टी की महिला विंग की उप सचिव यू रानी को विलावनकोड विधानसभा सीट से चुनाव मैदान में उतारा गया है, जहां आम चुनाव के साथ उपचुनाव होगा।

हिंगोली सहित मराठवाड़ा के कई जिलों में भूकंप के झटके

मुंबई। महाराष्ट्र के हिंगोली सहित मराठवाड़ा के कई जिलों में बुधवार को सुबह भूकंप के झटके लगे हैं। इस भूकंप की तीव्रता रिक्टर स्केल पर 3.6 से 4.5 मापी गई है। इन झटकों से कोई हताहत नहीं हुआ है लेकिन लोगों में खलबली मच गई। हिंगोली जिला प्रशासन के अनुसार बुधवार को सुबह 06:00 बजे से 8:00 बजे के बीच मराठवाड़ा के हिंगोली, लातुर और परभणि जिलों में भूकंप के दो झटके महसूस किए गए। इस भूकंप को राष्ट्रीय भूकंप माप प्रणाली पर रिक्टर पैमाने पर 4.5 की तीव्रता के साथ दर्ज किया गया। भूकंप का केंद्र हिंगोली के उत्तरी भाग रामेश्वर टांड्या में 10 किलोमीटर गहराई में बताया गया है।

4 राज्यों के डीएम व एसपी पद पर तैनात गैरकैडर अफसरों का हुआ तबादला

नई दिल्ली। भारत निर्वाचन आयोग (ईसीआई) ने आज चार राज्यों गुजरात, पंजाब, ओडिशा और पश्चिम बंगाल में जिला मजिस्ट्रेट (डीएम) और पुलिस अधीक्षक (एसपी) जैसे नेतृत्व पदों पर तैनात गैरकैडर अधिकारियों के लिए तबादला आदेश जारी किया है। आयोग का कहना है कि यह उसकी मौजूदा लोकसभा चुनाव 2024 में समान अवसर उपलब्ध कराने की अपनी प्रतिबद्धता का हिस्सा है। आयोग के अनुसार, मुख्य चुनाव आयुक्त राजीव कुमार की अध्यक्षता में चुनाव आयुक्तों ज्ञानेश कुमार और सुखबीर सिंह संधू के साथ आयोग द्वारा बुलाई गई बैठक के बाद यह निर्णय लिया गया।विंध्य के पूर्व सांसद, पूर्व विधायक और पूर्व मेयर सहित कई नेता भाजपा में शामिलभोपाल । मध्य प्रदेश में भारतीय जनता पार्टी को विंध्य क्षेत्र में अपनी ताकत और बढ़ाने का अवसर मिला है। इस इलाके के पूर्व सांसद, पूर्व विधायक और पूर्व महापौर सहित बड़ी तादाद में कांग्रेस व बसपा के कार्यकताओं ने भाजपा की सदस्यता ग्रहण कर ली है। भाजपा के प्रदेश कार्यालय में आयोजित कार्यक्रम में प्रदेश अध्यक्ष विष्णु दत्त शर्मा, मुख्यमंत्री डॉ मोहन यादव आदि मौजूद थे।

बदायूं हत्याकांड पर भारत को मिला इजरायल का साथ

कहा- हम समझते हैं कितना दुख होता है

एजेंसी। नई दिल्ली। इजराइल ने गुरुवार को कहा कि उत्तर प्रदेश में दो भाइयों की निर्मम हत्या के बारे में आई जानकारी से वह बहुत दुखी है। इजरायल ने इस घटना को 'दिल दहला देने वाला' बताया है।

13 और छह साल की उम्र के बच्चों की कथित तौर पर एक स्थानीय नाई ने काट कर हत्या कर दी, जब वे मंगलवार शाम को बदायूं की बाबा कॉलोनी में अपने घर की छत पर खेल रहे थे।

भारत में इजराइल के डिप्टी अंबैसेडर ओहद नकाश कयनार ने गुरुवार को एक्स पर एक पोस्ट में कहा, बदायूं में आयुष और अहान की नृशंस हत्या के बारे में सामने आई जानकारी से हम बहुत दुखी हैं। हमास द्वारा इजरायली बच्चों के खिलाफ किए गए अपराधों पर ओहद नकाश कयनार ने कहा कि वे सभी बच्चों के लिए रोते हैं जैसे वे अपने बच्चों के लिए रोते हैं, चाहे दुनिया में कहीं भी इस तरह की घटना हो। इजरायली दूतावास के संदेश में कहा गया है, हमने दक्षिणी शहर में असहाय बच्चों के खिलाफ जघन्य अपराध देखे हैं, हम अपने बच्चों की तरह ही सभी बच्चों के लिए रोते हैं। हत्या के दो घंटे बाद मुख्य आरोपी साजिद को पुलिस मुठभेड़ में मार गिराया गया था।

स्थानीय मीडिया रिपोर्टों के

बदायूं डबल मर्डर का दूसरा आरोपी जावेद गिरफ्तार

एजेंसी। बदायूं। यूपी के बदायूं में दो बच्चों के हत्याकांड में शामिल फरार चल रहे दूसरे आरोपी जावेद को पुलिस ने पकड़ लिया है। जावेद घटना के बाद अपना मोबाइल बंद कर भाग निकला था। बरेली के सेटेलाईट बस स्टैंड पर उसने सरेंडर कर दिया। उसने एक वीडियो भी वायरल किया था। इसके बाद पुलिस ने उसे पकड़ लिया। वरिष्ठ पुलिस अधीक्षक आलोक प्रियदर्शी ने बताया कि बदायूं डबल मर्डर का दूसरा आरोपी जावेद को बरेली से गिरफ्तार किया गया है। वह आरोपी साजिद का भाई है। उसके ऊपर जो 25,000 रूपए का इनाम रखा गया था, उसके दबाव में बरेली की बारादरी थाने की सेटेलाइट पुलिस चौकी में उसने आत्मसमर्पण किया। उसे यहां लाया जा रहा है। उससे हत्याकांड के कारणों का पता लगाया जायेगा। पुलिस की कई टीमें उसके पीछे लगी हुई थीं। फिलहाल, बरेली पुलिस ने जावेद को बदायूं पुलिस के हवाले कर दिया है। बदायूं पुलिस उससे पूछताछ में जुट गई है।

बेगूसराय के एचडीएफसी बैंक में 20 लाख की लूट

बेगूसराय। बिहार के बेगूसराय जिले के नगर थाना क्षेत्र में गुरुवार को अपराधियों ने एचडीएफसी बैंक को निशाना बनाया और 20 लाख रुपए से अधिक की राशि लूटकर फरार हो गए। पुलिस के मुताबिक, शहर के हर हर महादेव चौक पर स्थित एचडीएफसी बैंक में पांच से छह की संख्या में ग्राहक के रूप में बदमाश पहुंचे। बैंक में घुसने के बाद हथियारबन्द अपराधी बैंक कर्मचारियों के साथ मारपीट करने लगे। इसके बाद हथियार के बल पर वहां रखे रुपए लेकर फरार हो गए। बैंक कर्मचारियों के मुताबिक, लुटेरे करीब 20 लाख रुपए से अधिक की राशि लूट ले गए हैं, हालांकि पूरी गिनती के बाद ही लूट की सही राशि का पता चल सकेगा।

एक दिन पहले ही बिहार के मधुबनी से लौटे थे

जयपुर में गैस लीक : एक ही परिवार के पांच लोग जिंदा जले

एजेंसी। जयपुर। राजस्थान के जयपुर जिले के विश्वकर्मा थाना क्षेत्र में गुरुवार सुबह करीब साढ़े सात बजे नाश्ता बनाते समय गैस सिलेंडर से पाइप के अचानक निकलने से लगी आग में एक ही परिवार के पांच लोग जिंदा जल गए। मरने वालों में माता-पिता और तीन बच्चे हैं। पुलिस और दमकल की गाड़ी मौके पर पहुंची और आग पर काबू पाने के बाद जले हुए शवों को बाहर निकालकर पोस्टमार्टम के लिए अस्पताल पहुंचाया।

घटना विश्वकर्मा थाना क्षेत्र के जैसल्या गांव की है। जहां सुबह करीब साढ़े 07 बजे चाय-नाश्ता बनाते समय अचानक गैस सिलेंडर से पाइप निकल जाने से लगी आग में राजेश (26), उसकी पत्नी रूबी (24), ईशु (7), दिलखुश (2) और खुशमानी (4) की मौत हो गई। यह परिवार बिहार के मधुबनी का था और यहां किराए पर रहता था। राजेश एक फैक्टरी में काम करता था। परिवार करीब 4-5 महीने से यहां रह रहा था। कुछ दिन छुट्टी पर बिहार गए हुए थे। कल शाम को ही वापस आए थे। आज सुबह हादसा हो गया। थानाधिकारी राजेंद्र शर्मा ने बताया कि प्रारंभिक जानकारी में सामने आ रहा है कि गुरुवार सुबह जब बच्चों की मां रूबी चाय-नाश्ता बना रही थी तो इस दौरान गैस के पाइप से तेजी से गैस लीक होने के बाद पूरे कमरे में आग लग गई। वहीं पर राजेश भी मौजूद था। पहले तो वह घर से बाहर भागा लेकिन बाद में बच्चों और पत्नी को बचाने के लिए वापस अंदर चला गया था।

आनंद शर्मा ने राहुल गांधी के 'जाति जनगणना' के बयान पर साधा निशाना

वरिष्ठ कांग्रेसी नेता ने इसे 'इंदिरा और राजीव की विरासत का अनादर' बताया

1980 में इंदिरा गांधी ने नारा दिया था 'ना जात पर ना पात पर, मुहर लगेगी हाथ पर'

राजीव ने कहा था, निर्वाचन क्षेत्रों में जातिवाद को विषय बनाया जाएगा तो हमें समस्या होगी

एजेंसी। नई दिल्ली। कांग्रेस वर्किंग कमेटी (सीडब्ल्यूसी) के सदस्य और पार्टी के वरिष्ठ नेता आनंद शर्मा ने पूर्व कांग्रेस अध्यक्ष राहुल गांधी के जाति जनगणना वाले बयान पर निशाना साधा है। आनंद शर्मा ने जो चिट्ठी के जरिए बम फोड़ा है, उसकी वजह से कांग्रेस की अंदरुनी कलह अब सामने आ गई है। आनंद शर्मा ने कांग्रेस के राष्ट्रीय अध्यक्ष मल्लिकार्जुन खरगे को पत्र लिखकर अपनी नाराजगी जाहिर की है। आनंद शर्मा ने जाति आधारित जनगणना पर केंद्रित पार्टी के चुनाव अभियान पर कड़ी आपत्ति जताई है और इसे कांग्रेस के पूर्व प्रधानमंत्री इंदिरा गांधी और राजीव गांधी की विरासत का अनादर करना बताया है।"आनंद शर्मा ने कांग्रेस पार्टी के समावेशी और सर्वव्यापी दृष्टिकोण को याद करते हुए, इंदिरा और राजीव गांधी के लोकप्रिय नारों का हवाला दिया और कहा कि पार्टी का वर्तमान रुख पिछली कांग्रेस सरकारों की विचारों के साथ मेल नहीं खाता है और इसकी वजह से पार्टी के राजनीतिक विरोधियों को कीचड़ उछालने का मौका मिल जाएगा।शर्मा ने इंदिरा गांधी के 1980 के उस नारे को याद दिलाया, जब कहा जाता था, ना जात पर ना पात पर, मुहर लगेगी हाथ पर।

उन्होंने आगे 1990 में लोकसभा में विपक्ष के नेता के रूप में राजीव गांधी के उस बयान का भी हवाला पत्र में दिया है, जहां पूर्व पीएम ने कहा था, "अगर हमारे देश में जातिवाद को स्थापित करने के लिए जाति को परिभाषित किया जाता है तो हमें समस्या है। अगर संसदीय और विधानसभा निर्वाचन क्षेत्रों में जातिवाद को एक विषय बनाया जाएगा तो हमें समस्या होगी। ऐसे में कांग्रेस खड़े होकर इस देश को विभाजित होते हुए नहीं देख सकती। "सीडब्ल्यूसी नेता ने पार्टी में समन्वय की कमी की ओर भी इशारा करते हुए कहा, परामर्श प्रक्रिया में जिला और प्रदेश कांग्रेस समितियों की भागीदारी से पार्टी के अंदर किसी बात पर सहमति बनाने में मदद मिलती।

आनंद शर्मा ने जाति जनगणना पर कांग्रेस के रुख पर आपत्ति जताकर अपनी ही पार्टी को परेशानी में डाल दिया है, क्योंकि कांग्रेस 2024 के चुनावों से पहले इसे रैली का मुद्दा बनाने का प्रयास कर रही है। राहुल गांधी की 'जितनी आबादी, उतना हक' की चुनावी पिच को राजनीतिक पंडितों ने पहले ही नाकामयाब करार दिया और अब पार्टी के भीतर इसके विरोध में उठती आवाजों के साथ, राहुल का यह अभियान लड़खड़ा सकता है और इसकी वजह से पार्टी के लिए चुनाव में मुश्किल बढ़ सकती है।

सच्चाई सामने आ रही है, कांग्रेस में ही एका नहीं है : भाजपा

नई दिल्ली। जाति जनगणना के मसले पर कांग्रेस के वरिष्ठ नेता आनंद शर्मा द्वारा लिखी गई चिट्ठी को लेकर भाजपा ने कांग्रेस पर कटाक्ष करते हुए कहा है कि अब सच्चाई सामने आ रही है, कांग्रेस में ही इस मसले पर एका नहीं है और उनको इस पर जवाब देना चाहिए। भाजपा के वरिष्ठ नेता रविशंकर प्रसाद ने कहा कि कांग्रेस पार्टी के नेता ही इस जाति जनगणना पर ऑन बोर्ड एक नहीं हैं और अब सच्चाई सामने

कमलनाथ के करीबी दीपक सक्सेना ने कांग्रेस छोड़ी

एजेंसी। भोपाल। **छिंदवाड़ा।** मध्य प्रदेश के पूर्व मुख्यमंत्री और कांग्रेस के वरिष्ठ नेता कमलनाथ के करीबी एक-एक कर पार्टी छोड़ रहे हैं। अब उनके सबसे करीबियों में से एक दीपक सक्सेना ने सभी पदों से इस्तीफा देने के साथ कांग्रेस छोड़ दी है। पूर्व प्रोटेम स्पीकर, पूर्व मंत्री और छिंदवाड़ा में कमलनाथ के सबसे करीबी दीपक सक्सेना ने इस संबंध में प्रदेश अध्यक्ष जीतू पटवारी तथा कमलनाथ को दो अलग-अलग खत लिखे हैं। उन्होंने व्यक्तिगत परेशानियों का जिक्र करते हुए लिखा है कि वे पार्टी की जवाबदारियों का निर्वहन नहीं कर पा रहे हैं इसलिए कांग्रेस से त्यागपत्र दे रहे हैं, जिसे स्वीकार कर लिया जाए।

लखनऊ में साइबर ठगों ने डॉक्टर से की 2 करोड़ की ठगी

एजेंसी। लखनऊ । लखनऊ के एक प्रतिष्ठित डॉक्टर से जालसाजों ने दो करोड़ रुपये से अधिक की ठगी की है। इसके बाद डॉक्टर ने साइबर सेल में शिकायत दर्ज कराई। डॉक्टर ने अपनी शिकायत में कहा, "मैं एक वेल्थ मैनेजमेंट फर्म के विज्ञापन देखकर इसका सदस्य बना। उन्होंने मुझसे पैसे जमा करने को कहा और बाद में बार-बार अपनी वेबसाइट पर मुनाफा दिखाया। अकाउंट फायदा दिखा रहा था। उन्होंने मुझसे और ज्यादा रुपये जमा करने के लिए कहा। जब यह रकम 2.27 करोड़ रुपये तक पहुंच गई तो मैंने रुपये निकाले के लिए कहा तो उन्होंने कमीशन के रूप में और रुपये जमा करने को कहा।" डॉक्टर ने आगे कहा, "जब उन्होंने कमीशन पर ज्यादा जोर दिया तो मैंने उनसे मेरे लाभ में से कटौती करने के लिए कहा, लेकिन उन्होंने इनकार कर दिया। धोखाधड़ी का अहसास होने पर मैंने शिकायत दर्ज कराई।" डॉक्टर ने नई दिल्ली में दिल्ली साइबर सेल में शिकायत दर्ज कराई है। डॉक्टर पद्म श्री पुरस्कार विजेता हैं।

मूसेवाला के पिता के के दावे पर स्वास्थ्य सचिव को नोटिस

चंडीगढ़ । सिद्धू मूसेवाला के पिता द्वारा उनके दूसरे बच्चे के जन्म को लेकर 'उत्पीड़न' का आरोप लगाने के बाद पंजाब सरकार ने प्रधान स्वास्थ्य सचिव अजॉय शर्मा को कारण बताओ नोटिस जारी किया है। सरकार ने सवाल उठाया है कि जांच से पहले मामला मुख्यमंत्री या स्वास्थ्य मंत्री के ध्यान में क्यों नहीं लाया गया। सरकार ने एक नोटिस में कहा, आपने इस मुद्दे को अपने प्रभारी मंत्री और माननीय मुख्यमंत्री के संज्ञान में लाए बिना और उनसे कोई आदेश लिए बिना इस मामले में कार्रवाई की।

उम विद्यालयों में नामांकन लेने के आदेश के विरोध में विद्यार्थियों का प्रदर्शन

एजेंसी। पटना । बिहार के कॉलेजों से 11वीं के छात्र-छात्राओं को 12वीं में इंटरस्तरीय उच्च माध्यमिक विद्यालयों में नामांकन लेने के निर्णय के विरोध में गुरुवार को बड़ी संख्या में छात्र-छात्रा सड़क पर उतर गए और जमकर हंगामा किया। इस दौरान विद्यार्थियों ने जदयू और भाजपा प्रदेश कार्यालय का घेराव किया। बाद में उप मुख्यमंत्री सम्राट चौधरी के आश्वासन के बाद छात्रों का गुस्सा शांत हुआ। दरअसल, बिहार विद्यालय परीक्षा समिति ने 11वीं में अध्ययनरत विद्यार्थियों व अभिभावकों को डिग्री कॉलेज से नामांकन स्थानांतरित करने को कहा है।

समिति ने कहा है कि सत्र 2023-25 के लिए इंटर कक्षा में राज्य के सभी डिग्री कॉलेजों के 11वीं कक्षा में पढ़ाई कर रहे स्टूडेंट्स 12वीं की पढ़ाई के लिए डिग्री कॉलेजों से स्थानांतरित कर इंटरस्तरीय उच्च माध्यमिक विद्यालयों में नामांकन लेंगे। सत्र 2024-25 में 12वीं कक्षा की पढ़ाई डिग्री कॉलेजों में नहीं होगी। इस आदेश के बाद छात्र भड़क गए हैं। गुरुवार को बड़ी संख्या में पटना के छात्र सड़कों पर उतर गए और इस आदेश का विरोध किया।

जम्मू-कश्मीर में रूटीन एक्सरसाइज के दौरान सीआरपीएफ जवान की मौत

श्रीनगर। जम्मू-कश्मीर के कुपवाड़ा जिले में गुरुवार को रूटीन एक्सरसाइज के दौरान सीआरपीएफ का एक जवान बेहोश हो गया। बाद में डॉक्टरों ने उसे मृत घोषित कर दिया। पुलिस ने बताया कि 162वीं बटालियन के श्रीजीत जे. कुपवाड़ा में जिला पुलिस लाइन में रूटीन एक्सरसाइज के दौरान बेहोश हो गए। सूत्रों ने कहा, ''सीआरपीएफ जवान को तत्काल शहर के एक अस्पताल में पहुंचाया गया, जहां डॉक्टरों ने उन्हें मृत घोषित कर दिया।"

14 हजार से ज्यादा कार्यकर्ता हुए भाजपा में शामिल

भोपाल। लोकसभा चुनाव से पहले नेताओं का कांग्रेस से मोहभंग हो रहा है। कई नेता बीजेपी का दामन थाम रहे हैं। मध्य प्रदेश में अब तक 14 हजार 700 से ज्यादा कांग्रेस कार्यकर्ता भाजपा में शामिल हो चुके हैं। ये जानकारी मध्य प्रदेश के पूर्व गृह मंत्री नरोत्तम मिश्रा ने गुरुवार को दी। जब मीडिया ने उनसे सवाल किया, तो उन्होंने दो टूक कह दिया, "मध्य प्रदेश में अब तक 14 हजार 700 से ज्यादा कांग्रेस कार्यकर्ता भाजपा में शामिल हो चुके हैं। आज को मिलाकर 16,000 से ज्यादा कांग्रेस कार्यकर्ता भाजपा में सम्मिलित हो चुके हैं, जिसमें पूर्व केंद्रीय मंत्री, पूर्व सांसद, पूर्व विधायक समेत अन्य जनप्रतिनिधि शामिल है।

लोकसभा चुनाव आते ही बिहार में आई बाहुबलियों की बहार

जेल में सालों की सजा काट चुके लोग और उनके परिजन सियासी दलों की बने पसंद

एजेंसी। पटना। लोकसभा चुनाव नजदीक आते ही बिहार में बाहुबलियों की बहार आ गई है। हाल के दिनों में देखा गया है कि कई दबंग, बाहुबली और जेल में सालों की सजा काट चुके नेता और उनके परिजन अब बिहार में सियासी दलों की पसंद बन रहे हैं। वैसे, बिहार के लिए यह कोई नई बात नहीं है। यहां दबंग और बाहुबलियों की राजनीति में पूछ होती रही है। एक बार फिर उनकी पूछ बढ़ गई है। बाहुबली के रूप में चर्चित पूर्व सांसद की पत्नी लवली आनंद ने अपने बेटे के साथ हाल ही में राजद को छोड़कर जदयू की सदस्यता ग्रहण की थी।

लवली आनंद के शिवहर से लोकसभा चुनाव लड़ने की चर्चा है। बिहार में आनंद मोहन के नाम कई अपराधिक मामले दर्ज हुए थे। आनंद मोहन हत्या के एक मामले में आजीवन कारावास की सजा काट रहे थे, लेकिन बिहार सरकार के कानून में परिवर्तन करने के बाद वे जेल से रिहा हो गए। बुधवार को दिल्ली में अपनी पार्टी जन अधिकार पार्टी का कांग्रेस में विलय करने वाले पप्पू यादव भी इस चुनाव में कांग्रेस की जरूरत बन गए हैं।

पप्पू यादव भले पिछले कई वर्षों से राजनीति में सक्रिय रहे हों, लेकिन उनकी पुरानी छवि बाहुबली की रही है। उनपर हत्या, रंगदारी, अपहरण सहित कई मामले दर्ज हुए थे। यादव के पूर्णिया से चुनावी मैदान में उतरने की चर्चा है। वहीं 17 साल जेल की सजा काटकर बाहर आए अशोक यादव के भी लोकसभा चुनाव में चुनावी मैदान में उतरने की बात सामने आई है।

आज का राशिफल

मेष : समाज में मान-सम्मान बढ़ेगा। आय-व्यय की स्थिति समान रहेगी। व्यापार व व्यवसाय में ध्यान देने से सफलता मिलेगी। मेल-मिलाप से काम बनाने की कोशिश सफल होगी।

वृष : नवीन जिम्मेदारी बढ़ने के आसार रहेंगे। यात्रा शुभ रहेगी। अपने काम को प्राथमिकता से करें। कारोबारी काम में बाधा उभरने से मानसिक अशांति बनी रहेगी।

मिथुन : सुविधा और समन्वय बना रहने से कामकाज में प्रगति बन जाएगी। आर्थिक हित के काम को साधनों में मदद मिल जाएगी। यात्रा शुभ रहेगी।

कर्क : समय पक्ष का बना रहेगा। कारोबारी काम में प्रगति बनती रहेगी। लेन-देन में आ रही बाधा दूर करने के प्रयास सफल होंगे। परिश्रम प्रयास से काम बनाने की कोशिश लाभ देगी।

सिंह : यार-दोस्तों के साथ साझे में किए जा रहे काम में लाभ मिल जाएगा। पूर्व नियोजित कार्यक्रम सरलता से संपन्न हो जाएंगे। जोखिम से दूर रहना ही बुद्धिमानी होगी।

कन्या : शिक्षा में आशानुकूल कार्य होने में संदेह होगा। व्यापार व व्यवसाय में स्थिति उत्तम रहेगी। नौकरी में पदोन्नति की संभावना है। मित्रों से सावधानी रखें तो ज्यादा उत्तम है।

तुला : खान-पान में सावधानी रखें। कामकाज में आ रहा अवरोध दूर होकर प्रगति का रास्ता मिल जाएगा। मान-सम्मान में वृद्धि व अच्छे कार्य के लिए रास्ते बना लेंगे।

वृश्चिक : समाज में मान-सम्मान मिलेगा। कई प्रकार के हर्ष उल्लास के बीच मांगलिक कार्य सम्पन्न होंगे। आमोद-प्रमोद का दिन होगा और व्यावसायिक प्रगति भी होगी।

धनु : कुछ कार्य भी सिद्ध होंगे। व्यर्थ की भाग-दौड़ से यदि बचा ही जाए तो अच्छा है। प्रियजनों से समागम का अवसर मिलेगा। अवरुद्ध कार्य संपन्न हो जाएंगे।

मकर : आशा और उत्साह के कारण सक्रियता बढ़ेगी। कोई प्रिय वस्तु अथवा नवीन वस्त्राभूषण प्राप्त होंगे। सभा-गोष्ठियों में मान-सम्मान बढ़ेगा।

कुंभ : सुख-आनंददायी समय है। लाभदायक कार्यों की चेष्टाएं प्रबल होंगी। सक्रियता से अल्प लाभ का हर्ष होगा। कुछ महत्वपूर्ण कार्य के लिए समय अच्छा रहेगा।

मीन : शुभ कार्यों का लाभदायक परिणाम होगा। कामकाज की अधिकता रहेगी। लाभ भी होगा और पुराने मित्रों से समागम होगा। व्यवसायिक अभ्युदय भी होगा और प्रसन्नताएं भी बढ़ेगी।

धोनी की चेन्नई सुपर किंग्स आरसीबी के खिलाफ जीत के इरादे से उतरेगी आज

आईपीएल आज से

एजेंसी। चेन्नई

स्टार बल्लेबाज विराट कोहली की मौजूदगी वाली रॉयल चैलेंजर्स बेंगलोर का सामना इंडियन प्रीमियर लीग के 17वें सत्र के पहले मैच में शुक्रवार को महेंद्र सिंह धोनी की चेन्नई सुपर किंग्स से होगा तो दर्शकों को रोमांचक क्रिकेट की सौगात मिलने की गारंटी रहेगी हालांकि दोनों टीमों के सामने कई यक्षप्रश्न टूनार्मेंट से पहले ही खड़े हैं।

पांच बार की चैम्पियन पिछली विजेता चेन्नई की नजरें रिकॉर्ड छठे खिताब पर है। दूसरी ओर महिला प्रीमियर लीग में अपनी टीम के खिताब जीतने के बाद अब आरसीबी की पुरूष टीम भी इस कमी को पूरा करना चाहेगी। लेकिन दोनों टीमों के सामने कई अनुत्तरित प्रश्न हैं। चेन्नई की कमान 42 वर्ष के एम एस धोनी के पास है जो इस उम्र में भी सर्वश्रेष्ठ कप्तानों में से है।

क्रिकेट की गजब की समझ रखने वाला उनका दिमाग पहले की तरह ही चुस्त है लेकिन उम्र के साथ बतौर बल्लेबाज उनकी चपलता में कमी आई है। ऐसे में युवाओं पर प्रदर्शन की महती जिम्मेदारी होगी।

अंगूठे की चोट के कारण आईपीएल के शुरूआती मैचों से बाहर डेवोन कोंवे की जगह न्यूजीलैंड के रचिन रविंद्र ने ली है। वहीं मध्यक्रम में उनके हमवतन डेरिल मिचेल होंगे। अनुभवी अजिंक्य रहाणे और युवा रूतुराज गायकवाड़ पर मध्यक्रम में रन बनाने की जिम्मेदारी होगी।

गायकवाड़ ने सैयद मुश्ताक अली ट्रॉफी में महाराष्ट्र के लिए सर्वाधिक रन बनाए थे। चेन्नई की ताकत उसके हरफनमौला और स्पिनर हैं जो चिदंबरम स्टेडियम की पिच पर कहर बरपा सकते हैं। रविंद्र जडेजा, मिचेल सेंटनेर, मोईन अली, रविंद्र, महीष तीक्षणा की गेंदबाजी यहां बेहद असरदार साबित होगी।

सीएसके के पास दीपक चाहर और शार्दुल ठाकुर जैसे कुशल तेज गेंदबाज भी हैं। श्रीलंका के मथीषा पथिराना शुरूआती कुछ मैच नहीं खेल सकेंगे जिन्हें बांग्लादेश के खिलाफ टी20 श्रृंखला के दौरान चोट लगी थी। डैथ ओवरों में चेन्नई को उनकी कमी खलेगी। आरसीबी ने इस मैदान पर चेन्नई को 2008 से नहीं हराया है। दो महीने के ब्रेक के बाद मैदान पर लौट रहे विराट कोहली और कप्तान फाफ डु प्लेसी पर रन बनाने की जिम्मेदारी होगी। कैमरन ग्रीन और ग्लेन मैक्सवेल भी टीम में हैं। तेज गेंदबाजों में उनके पास मोहम्मद सिराज, लॉकी फर्ग्युसन, अलजारी जोसेफ, आकाश दीप और रीसे टॉपली हैं। स्पिन गेंदबाजी में वानिंदु हसरंगा की कमी महसूस होगी लेकिन मैक्सवेल के पास अनुभव है।

सीएसके के नए कप्तान बने ऋतुराज गायकवाड़

चेन्नई सुपर किंग्स ने आईपीएल के 17वें सीजन की शुरूआत से एक दिन पहले अपना कप्तान बदल लिया है। टीम को 5 बार चैंपियन बना चुके एमएस धोनी ने कप्तानी 27 साल के बल्लेबाज ऋतुराज गायकवाड़ को सौंपने का फैसला लिया है। फ्रेंचाइजी ने अपनी आधिकारिक वेबसाइट पर यह जानकारी दी।

टीमें इस प्रकार हैं

चेन्नई सुपर किंग्स : गायकवाड़(कप्तान) महेंद्र सिंह धोनी (विकेट कीपर), मोईन अली, दीपक चाहर, तुषार देशपांडे, शिवम दुबे, रुतुराज गायकवाड़, अजय मंडल, मुकेश चौधरी, अजिंक्य रहाणे, शाइक रशीद, मिचेल सेंटनेर, सिमरजीत सिंह, निशांत सिंधू, प्रशांत सोलंकी, महीष तीक्षणा, रचिन रविंद्र, शार्दुल ठाकुर, डेरिल मिचेल, समीर रिजवी, मुस्ताफिजूर रहमान, अवनीश राव अरावेली।

रॉयल चैलेंजर्स बेंगलोर : फाफ डु प्लेसी (कप्तान), ग्लेन मैक्सवेल, विराट कोहली, रजत पाटीदार, अनुज रावत, दिनेश कार्तिक, सुयश प्रभुदेसाई, विल जैक्स, महिपाल लोमरोर, कर्ण शर्मा, मनोज भंडागे, मयंक डागर, विजयकुमार विशाख, आकाश दीप, मोहम्मद सिराज, रीसे टॉपली, हिमांशु शर्मा, राजन कुमार, कैमरन ग्रीन, अलजारी जोसेफ, यश दयाल, टॉम कुरेन, लॉकी फर्ग्युसन, स्वप्निल सिंह, सौरव चौहान।

हर कोई केएल राहुल को मैदान पर देखने के लिए बेताब है : जस्टिन लैंगर

नई दिल्ली। लखनऊ सुपर जायंट्स (एलएसजी) के मुख्य कोच जस्टिन लैंगर का कहना है कि हर कोई केएल राहुल को मैदान पर देखने के लिए बेताब है। राहुल ने वापसी के लिए बहुत मेहनत की है। एलएसजी कोच लैंगर ने वर्चुअल प्रेस कॉन्फ्रेंस में इंडियन प्रीमियर लीग (आईपीएल) 2024 सीजन की शुरूआत से पहले आईपीएल में राहुल के अच्छे प्रदर्शन के महत्व को रेखांकित किया। लैंगर ने कहा, "हर कोई केएल राहुल को देखने के लिए बेताब है। हम जानते हैं कि उन्होंने अपने सभी रिटर्न-टू-प्ले प्रोटोकॉल को पूरा करने के लिए बहुत मेहनत की है। वह अभ्यास कर रहा है, वह बहुत सारी गेंदों को हिट कर रहा है। उम्मीद है कि वह तैयार है। कप्तान का हमारे साथ रहना अच्छा रहेगा। लैंगर ने कहा कि यदि टीम अच्छा प्रदर्शन करती है तो सभी को पुरस्कृत किया जाता है। इसलिए, केएल के दृष्टिकोण से, यदि वह लखनऊ सुपर जायंट्स की कप्तानी करके आईपीएल जीतता है, इसका मतलब है कि उसने खुद अच्छा खेला और उसने बहुत अच्छी कप्तानी और बहुत अच्छी विकेटकीपिंग की। लैंगर ने कहा कि आईपीएल 2024 में खिलाड़ियों का दमदार प्रदर्शन उन्हें आगामी टी20 विश्व कप स्क्वॉड में जगह दिला सकता है।

IPL 2024 का शेड्यूल

मैच	तारीख	समय	स्थान
CSK vs RCB	22 मार्च 2024	शाम 6:30 बजे	चैन्नई
PBKS vs DC	23 मार्च 2024	दोपहर 2:30 बजे	मोहाली
KKR vs SRH	23 मार्च 2024	शाम 6:30 बजे	कोलकाता
RR vs LSG	24 मार्च 2024	दोपहर 2:30 बजे	जयपुर
GT vs MI	24 मार्च 2024	शाम 6:30 बजे	अहमदाबाद
RCB vs PBKS	25 मार्च 20234	शाम 6:30 बजे	बेंगलुरु
CSK vs GT	26 मार्च 2024	शाम 6:30 बजे	चैन्नई
SRH vs MI	27 मार्च 2024	शाम 6:30 बजे	हैदराबाद
RR vs DC	28 मार्च 2024	शाम 6:30 बजे	जयपुर
RCB vs KKR	29 मार्च 2024	शाम 6:30 बजे	बेंगलुरु
LSG vs PBKS	30 मार्च 2024	शाम 6:30 बजे	लखनऊ
GT vs SRH	31 मार्च 2024	दोपहर 2:30 बजे	अहमदाबाद
DC vs CSK	31 मार्च 2024	शाम 6:30 बजे	विशाखापट्टनम
MI vs RR	1 अप्रैल 2024	शाम 6:30 बजे	मुंबई
RCB vs LSG	2 अप्रैल 2024	शाम 6:30 बजे	बेंगलुरु
DC vs KKR	3 अप्रैल 2024	शाम 6:30 बजे	विशाखापट्टनम
GT vs PBKS	4 अप्रैल 2024	शाम 6:30 बजे	अहमदाबाद
SRH vs CSK	5 अप्रैल 2024	शाम 6:30 बजे	हैदराबाद
RR vs RCB	6 अप्रैल 2024	शाम 6:30 बजे	जयपुर
MI vs DC	7 अप्रैल 2024	दोपहर 2:30 बजे	मुंबई
LSG vs GT	7 अप्रैल 2024	शाम 6:30 बजे	लखनऊ

2024 के आईपीएल में कुछ नए खिलाड़ियों को भी मिलेगा मौका

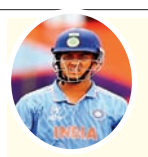
अर्शिन कुलकर्णी 19 साल लखनऊ सुपर जाइंट्स।

कुमार कुशाग्र, 19 साल, दिल्ली कैपिटल्स।

समीर रिजव 20 साल, चेन्नई सुपर किंग्स

हर्षित राणा, 22 साल, कोलकाता नाइट राइडर्स।

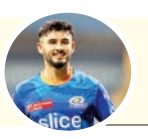
नेहल वढेरा 23 साल मुंबई इंडियंस

मोहाली में आईपीएल मैच को लेकर सुरक्षा के कड़े इंतजाम, 2200 पुलिसकर्मियों की तैनाती

23 मार्च को मुल्लांपुर के महाराजा यादवेंद्र सिंह क्रिकेट स्टेडियम में इंडियन प्रीमियर लीग (आईपीएल) के उद्घाटन मैच के लिए सुरक्षा के कड़े इंतजाम किए गए हैं और कुल 2200 से अधिक पुलिसकर्मी सुरक्षा सुनिश्चित करेंगे। पंजाब किंग्स 23 मार्च को आईपीएल 2024 के दूसरे मैच के लिए दिल्ली कैपिटल्स से भिड़ेगी। पंजाब के विशेष पुलिस महानिदेशक (कानून एवं व्यवस्था) अर्पित शुक्ला ने स्टेडियम में मीडिया को संबोधित करते हुए कहा कि मैच की सुरक्षा की निगरानी डीआइजी स्तर के अधिकारी द्वारा की जाएगी। शुक्ला मैच की सुरक्षा व्यवस्था की निगरानी के लिए यहां आए थे।

निजी कारणों से एडम जम्पा आईपीएल से हुए बाहर

नई दिल्ली। ऑस्ट्रेलियाई क्रिकेटर एडम जम्पा ने व्यक्तिगत कारणों से आईपीएल 2024 से नाम वापस ले लिया है। ऑस्ट्रेलियन न्यूजपेपर के अनुसार, एडम जम्पा इस सीजन में राजस्थान रॉयल्स का प्रतिनिधित्व करने वाले थे, लेकिन उन्होंने खेल से ब्रेक लेने का विकल्प चुना है। एजम जम्पा मिनी-ऑक्शन में राजस्थान रॉयल्स द्वारा खरीदे गए दो नए स्पिनरों में से एक थे। वो पहले राइजिंग पुणे सुपरजायंट (2016 और 2017 सीजन) और फिर 2020 में रॉयल चैलेंजर्स बैंगलोर के लिए खेल चुके हैं। एडम जम्पा को आईपीएल 2023 की नीलामी में राजस्थान रॉयल्स ने 1.5 करोड़ रुपये में खरीदा था। जम्पा ने आईपीएल 2023 में छह मैच खेले और आठ विकेट लिए।

खबरें व्यापार जगत की

लागत में कटौती करने के लिए बायजूस 200 ट्यूशन सेंटर बंद करेगा

नई दिल्ली। संकट में फंसी एडटेक कंपनी बायजू'स कथित तौर पर अपने नवीनतम लागत-कटौती कदम के तहत देशभर में अपने 300 केंद्रों में से लगभग 200 ऑफलाइन ट्यूशन केंद्रों को बंद करने की योजना बना रही है। कंपनी का इरादा अगले महीने से केंद्रों को छोड़ने का है। कंपनी ने यह फैसला फरवरी में 50 केंद्रों को बंद करने के बाद लिया है। कैपटेबल विकास की रिपोर्ट करने वाला पहला व्यक्ति था। बायजू'स के ट्यूशन सेंटर या बीटीसी को कंपनी के लिए प्राथमिक विकास इंजन के रूप में देखा जाता था, जो 2023 की शुरूआत तक कार्यक्षेत्र का विस्तार कर रहा था। बायजू'स ने पिछले हफ्ते अपने सभी कर्मचारियों को घर से काम करने के लिए बाध्य किया, क्योंकि इसने कई नकदी संकटों के बीच देशभर में कार्यालय स्थल छोड़ दिए। इसने अपने 300 ऑफलाइन ट्यूशन केंद्रों पर काम करने वालों पर रोक लगा दी। विकास से जुड़े करीबी लोगों ने आईएएनएस को बताया कि कंपनी ने पट्टे खत?म होने के कारण कार्यालय स्थल छोड़ दिया है, केवल बेंगलुरु स्थित मुख्यालय को अपने पास रखा है। कार्यालय छोड़ने का कदम बायजू'स के भारत के सीईओ अर्जुन मोहन के नकदी बचाने के प्रयास का हिस्सा था, क्योंकि राइट्स इश्यू से प्राप्त आय (लगभग 250-300 मिलियन डॉलर) चुनिंदा निवेशकों के साथ झगड़े के बीच फंसी हुई है। इस बीच, बायजू'स ने फरवरी महीने के लिए 20,000 से अधिक कर्मचारियों के लंबित वेतन का एक हिस्सा बांट दिया है। कंपनी ने कर्मचारियों को लिखे एक पत्र में कहा, हमने राइट्स इश्यू से बाहर प्राप्त होने वाली पूंजी की सीमा तक फरवरी तक का वेतन सभी को आंशिक रूप से देने की प्रक्रिया शुक्रवार को देर रात पूरी की। हमें उम्मीद है कि राइट्स इश्यू फंड उपलब्ध होने के बाद कंपनी शेष राशि का भुगतान जल्द ही करेगी।

गर्मियों के लिए इस बार हर हफ्ते 24,275 उड़ानें : डीजीसीए

नई दिल्ली। नागरिक उड्डयन महानिदेशालय (डीजीसीए) ने गुरुवार को कहा कि 31 मार्च से शुरू होने वाले गर्मियों के मौसम के लिए भारतीय ऑपरेटर कुल 24,275 साप्ताहिक घरेलू उड़ानें संचालित करेंगे। यह पिछले वर्ष की समान अवधि की तुलना में लगभग छह प्रतिशत ज्यादा है। विमानन नियामक के अनुसार, मौजूदा शीतकालीन कार्यक्रम की तुलना में साप्ताहिक उड़ानों की संख्या में केवल 2.30 प्रतिशत की वृद्धि है, जिसमें ऑपरेटरों ने 23,732 उड़ानें संचालित की। डीजीसीए ने गुरुवार को जारी एक बयान में कहा, फरवरी में हुई स्लॉट कॉन्फ्रेंस मीटिंग के बाद निर्धारित घरेलू एयरलाइनों के समर शेड्यूल 2024 (एसएस24) को अंतिम रूप दे दिया गया है, जो 31 मार्च से 26 अक्टूबर तक प्रभावी रहेगा। उन्होंने कहा, अंतिम स्लॉट की मंजूरी संबंधित हवाईअड्डा ऑपरेटरों से प्राप्त हो गई है। यह देखा गया है कि प्रति सप्ताह देश के 125 हवाई अड्डों से 24,275 उड़ानें संचालित होंगी। सर्दियों में 119 हवाई अड्डों से प्रति सप्ताह 23,732 उड़ानें थी।"

पिछले दो चुनावी वर्षों में मकानों की बिक्री ने नए रिकॉर्ड बनाए

नई दिल्ली। एनारॉक डॉट ग्रुप का कहना है कि डेटा रुझानों से संकेत मिलता है कि पिछले दो चुनावी वर्षों 2014 और 2019 में मकानों की बिक्री ने नए रिकॉर्ड बनाए। रियलिटी क्षेत्र की कंपनी ने बताया कि 2014 में शीर्ष सात शहरों में बिक्री लगभग 3.45 लाख यूनिट तक पहुंच गई थी, जबकि नये लॉन्च लगभग 5.45 लाख यूनिट के साथ नये रिकॉर्ड पर थे। एनारॉक ने कहा कि इसी तरह, 2016 और 2019 के बीच आवासीय अचल संपत्ति बाजार में सुस्ती के बाद 2019 में मकानों की बिक्री लगभग 2.61 लाख इकाई तक बढ़ गई, जबकि नए लॉन्च लगभग 2.37 लाख इकाई पर रहे। पिछले दो चुनावी वर्षों के डेटा संकेत देते हैं कि आम चुनाव और मकानों की बिक्री में करीबी संबंध है। एनारॉक ने कहा कि 2016 और 2017 में पेश नोटबंदी, रेरा और जीएसटी जैसे प्रमुख संरचनात्मक सुधारों ने भारतीय रियल एस्टेट को अनियंत्रित बाजार से अधिक संगठित और विनियमित बाजार में बदल दिया।

चौथी जीत से मैरी गोम्स की एकल बढ़त बरकरार

चेन्नई। वेलामल एआईसीएफ महिला ग्रांड मास्टर राउंड रॉबिन टूर्नामेंट के पांच राउंड के बाद भारत की तीन बार की राष्ट्रीय चैम्पियन महिला ग्रांड मास्टर मैरी एन गोम्स नें एक और जीत दर्ज करते हुए अपनी एकल बढ़त को और मजबूत कर दिया है । पांचवें राउंड में मैरी नें हमवतन रिंधिया वी को पराजित किया , रिंधिया के लिए टूनार्मेंट में चौंथी हार रही जबकि मैरी के लिए यह उनकी चौंथी जीत साबित हुई । सफेद मोहरो से खेल रही मैरी नें इंग्लिश ओपनिंग में 32 चालों में आक्रामक जीत दर्ज की । पांचवें राउंड में दो और मैच के परिणाम निकले , इटली की सेदिना एलेना नें भारत की एम महालक्ष्मी को सफेद मोहरो से कारो कान ओपनिंग में 56 चालों तक चले मुकाबले में पराजित किया।

जूनियर भारतीय महिला हॉकी के राष्ट्रीय कैंप में झारखंड की छह खिलाड़ी लेंगी भाग

नवीन मेल संवाददाता

रांची। साई सेंटर बेंगलुरु में तीन अप्रैल से 16 मई तक आयोजित जूनियर भारतीय महिला हॉकी टीम के राष्ट्रीय कैंप के लिए झारखंड की 06 महिला हॉकी खिलाड़ियों को भी आमंत्रित किया गया है। इन खिलाड़ियों में नीरु कुल्लू, रजनी केरकेट्टा, बिनिमा धान, निराली कुजूर, निशा मिंज और संजना होरो शामिल हैं। वर्तमान समय में नीरू कुल्लू, रजनी केरकेट्टा, बिनिमा धान, निराली कुजूर और निशा मिंज झारखंड सरकार के खेल विभाग द्वारा संचालित एकलव्य हॉकी सेंटर, रांची की कैडेट हैं। नीरू कुल्लू, रजनी केरकेट्टा, निराली कुजूर और निशा मिंज सिमडेगा जिला की तथा बिनिमा धान खूंटी जिला की रहने वाली हैं। इन पांच खिलाड़ियों के अलावा झारखंड की एक और खिलाड़ी खूंटी जिला की संजना होरो को भी इस कैंप के लिए आमंत्रित किया गया है, जो वर्तमान समय में साई सेंटर, कोलकाता में प्रशिक्षण लेती हैं। इन खिलाड़ियों को राष्ट्रीय कैंप में शामिल होने के लिए हॉकी इंडिया के एग्जीक्यूटिव डायरेक्टर कमांडर आरके श्रीवास्तव ने हॉकी झारखंड के महासचिव विजय शंकर सिंह को पत्राचार के माध्यम से सूचित किया है। चयनित खिलाड़ियों को दो अप्रैल को कैंप में उपस्थित होने की जानकारी दी है। हॉकी झारखंड के अध्यक्ष भोलानाथ सिंह के साथ-साथ खेल विभाग के अधिकारियों और प्रशिक्षकों ने सभी खिलाड़ियों को शुभकामनाएं दी हैं।

पाकिस्तानी महिला क्रिकेटर जावेरिया खान ने लिया संन्यास

एजेंसी। नई दिल्ली

पाकिस्तान की अनुभवी बल्लेबाज जावेरिया खान ने अंतर्राष्ट्रीय क्रिकेट से संन्यास की घोषणा की है, जिससे उनका 15 साल लंबा करियर खत्म हो जाएगा। जावरिया ने 6 मई, 2008 को श्रीलंका के कुरुनेगला में महिला एशिया कप मैच में श्रीलंका के खिलाफ अपना वनडे डेब्यू किया और 2009 में डबलिन में आयरलैंड के खिलाफ टी20 डेब्यू किया।

उन्होंने 228 अंतर्राष्ट्रीय मैचों में पाकिस्तान महिला टीम का प्रतिनिधित्व किया और 4,903 रन बनाए, जिसमें 2 शतक और 25 अर्धशतक शामिल थे। जबकि, अपनी ऑफ-ब्रेक गेंदबाजी से 28 विकेट भी हासिल किए।

जावेरिया ने कहा, मैं अपनी सेवानिवृत्ति की घोषणा करना चाहती हूं। मैं लीग क्रिकेट के लिए उपलब्ध रहूंगी। मैं अपने पूरे करियर में मिले अटूट समर्थन के लिए आभारी हूं। मैं अपने परिवार, टीम के साथियों, पाकिस्तान क्रिकेट बोर्ड समेत सभी समर्थकों को हर कदम पर उनके समर्थन और मार्गदर्शन के लिए धन्यवाद देना चाहती हूं, जिनकी सराहना मेरे अंदर सर्वश्रेष्ठ लाने में सहायक

रही। मुझे पाकिस्तान का झंडा थामने का सौभाग्य मिला है, ये मेरे लिए सबसे खास है।

35 वर्षीय पाकिस्तान महिला टीम के लिए वनडे और टी20 में दूसरे प्रमुख रन स्कोरर के रूप में सेवानिवृत्त हुईं और साथी बल्लेबाज बिस्माह मारूफ के अलावा पाकिस्तान की एकमात्र महिला क्रिकेटर हैं, जिन्होंने प्रत्येक प्रारूप में 2,000 से अधिक रन बनाए हैं।

जावेरिया ने चार वनडे विश्व कप (2009, 2013, 2017 और 2022) में और सभी आठ टी20 वर्ल्ड कप (2009, 2010, 2012, 2014, 2016, 2018, 2020 और 2023) में पाकिस्तान का प्रतिनिधित्व किया। वह पाकिस्तान महिला टीम की उस टीम का भी हिस्सा थीं, जिसने चीन और दक्षिण कोरिया में आयोजित 2010 और 2014 एशियाई खेलों में स्वर्ण पदक जीता था।

उन्होंने 17 वनडे और 16 टी20 में पाकिस्तान महिला टीम की कप्तानी भी की। 16 टी20 में से, उन्होंने आईसीसी महिला टी20 विश्व कप के दो संस्करणों (2018 और 2020) में टीम की कप्तानी की। कराची में जन्मी 35 वर्षीया खिलाड़ी ने पिछले साल अगस्त में लाहौर में आयोजित पीसीबी लेवल 2 क्रिकेट कोच कोर्स में भी भाग लिया था। पीसीबी महिला क्रिकेट प्रमुख तानिया मलिक ने कहा, पीसीबी और सभी क्रिकेट प्रशंसकों की ओर से, मैं पाकिस्तान में महिला क्रिकेट में उनके अमूल्य योगदान के लिए जावेरिया खान का हार्दिक आभार व्यक्त करती हूं। बल्ले के साथ उनके शानदार रिकॉर्ड किसी पहचान के मोहताज नहीं और मुझे विश्वास है कि उनका शानदार करियर कई लड़कियों को प्रेरित करेगा।

देश को न केवल इस खेल को अपनाना है बल्कि कई वर्षों तक इसमें उत्कृष्टता भी हासिल करनी है। हम उनकी अथक प्रतिबद्धता के लिए उन्हें धन्यवाद देते हैं और उनके भविष्य के प्रयासों में सफलता की कामना करते हैं।

एक नजर

अवैध बालू लदा ट्रैक्टर जब्त

हुसैनाबाद। अनुमंडल क्षेत्र के हैदरनगर थाना क्षेत्र के पंसा गांव से अवैध बालू लेकर ट्रैक्टर के आने की गुप्त सूचना पर पुलिस ने हैदरनगर पंसा मुख्य पथ पर बुधवार की रात एक ट्रैक्टर को जब्त कर हैदरनगर थाना लाया है। पुलिस के वाहन आते देख ट्रैक्टर चालक भागने में सफल रहा। थाना प्रभारी अफजल अंसारी ने बताया कि कोयल व सोन नदी से अवैध तरीके से उत्खनन कर बालू का कारोबार करने वालों के विरुद्ध पुलिस की लगातार छापामारी जारी है। उन्होंने कहा कि अवैध शराब के उत्पाद व बिक्री के अलावे अवैध बालू के व्यवसाय से जुड़े लोगों के विरुद्ध लगातार कार्रवाई जारी रहेगी। जब्त बालू लदे वाहन की सूचना जिला खनन पदाधिकारी को अग्रेतर कार्रवाई के लिये दे दी गई है।

पड़ोसी ने महिला को लाठी-डंडे से पीट कर किया घायल

मेदिनीनगर। शहर थाना क्षेत्र के सूदना मोहल्ला निवासी वीरेंद्र राम की पत्नी रेणु देवी को पड़ोसी ने लाठी डंडे से पीट कर गंभीर रूप से घायल कर दिया।इस घटना के बारे में घायल रेणु देवी उम्र 35 वर्ष ने बताया की बुधवार की सुबह 10 बजे उसके बगलगीर मंटू राम का मकान निर्माण के लिए इंट गिर रहा था।इंट गिरने को लेकर रेणु देवी को मंटू राम से बहस हो गई। इसी बीच मंटू और मंटू के परिजनों ने मिल कर रेणु देवी को लाठी डंडे से पीट कर गंभीर रूप से घायल कर दिया। इसके बाद परिजनों के द्वारा उसे इलाज के लिए मेदिनीनगर सदर अस्पताल लाया गया। इसके बाद घायल रेनू देवी के परिजनों द्वारा इस घटना की जानकारी पुलिस को दी गई। घटना के जानकारी मिलते ही टिओपी 3 प्रभारी धर्मेंद्र कुमार सिंह अपने टाइगर मोबाइल के जवानों के साथ घटनास्थल पर पहुंचकर घटना से संबंधित मामले की छानबीन में जुट गए हैं। वही भुक्तभोगी रेणु देवी के द्वारा शहर थाना में मारपीट से संबंधित मामला को दर्ज करा दिया गया है।

पौधरोपण व वृक्षों पर रक्षाबंधन कर मनाया वानिकी दिवस

छतरपुर/ पलामू । विश्वव्यापी पर्यावरण संरक्षण अभियान के राष्ट्रीय अध्यक्ष सह पर्यावरण धर्मगुरु व वन राखी मूवमेंट के प्रणेता पर्यावरणविद कौशल किशोर जायसवाल ने जिले के छतरपुर अनुमंडल के डाली बाजार पंचायत के कौशल नगर मोहनलाल खुर्जा पार्वती देवी पार्क जैविक उद्यान में पौधरोपण व वृक्षों पर रक्षाबंधन कर 54 वां विश्व वानिकी दिवस व अपनी पोती आद्रिका का छठी जन्मोत्सव मनाया । उन्होंने पर्यावरण धर्म के प्रार्थना के साथ पौधरोपण कर कार्यक्रम में शामिल लोगों को पर्यावरण धर्म के आठ मूल ज्ञान मंत्रों की भी शपथ दिलाई। कार्यक्रम में शामिल लोगों को संबोधित करते हुए श्री कौशल ने कहा कि समय रहते अगर लोग सचेत नहीं हुई तो कोरोना की कहर से भी ज्यादा तबाही प्रदूषण की जहर से मचेगी। पर्यावरण धर्म से जुड़े लोगों के साथ पर्यावरणविद ने वनों पर राखी बांधकर उसे बचाने की शपथ दिलाई।

चुनाव की मुकम्मल तैयारियों में जुटा प्रशासन

डीसी ने पदाधिकारियों संग की समीक्षा बैठक

नवीन मेल संवाददाता

मेदिनीनगर। पलामू में लोक सभा चुनाव को लेकर जिला प्रशासन तैयारियों में जुटा हुआ है। जिले के आला अधिकारी चुनाव के नामांकन से लेकर मतदान एवं मतगणना तक की चुनाव आयोग के दिशा निदेर्शों के आलोक में मुकम्मल व्यवस्था कराने में जुटे हैं। मतदान कराने को ले विभिन्न स्तरों पर कर्मचारियों के प्रशिक्षण का दौर चल रहा है तो जिला निर्वाचन पदाधिकारी मातहतो के साथ लगातार बैठक कर तैयारियों की समीक्षा कर रहे हैं। इतना ही नहीं प्रमण्डलीय आयुक्त पिछले दो दिनों से प्रमंडल के जिलों में जाकर मतदान केंद्रों पर विभिन्न कोटि के मतदाताओं की सुविधा के लिए की जाने वाली व्यवस्थाओं जायजा ले रहे हैं। इसी कड़ी में जिला निर्वाचन पदाधिकारी सह उपायुक्त शशि रंजन ने गुरुवार को समाहरणालय के दूसरे तल्ले के सभागार में निर्वाचक निबंधन पदाधिकारी,सहायक निर्वाचक निबंधन पदाधिकारी, बीएलओ व सुपरवाईजरों के साथ बैठक कर चुनाव की तैयारियों की समीक्षा की है।इस दौरान उन्होंने 18-19 आयुवर्ग के मतदाताओं का निबंधन,एएसडी वोटर वेरिफिकेशन,सीनियर सिटीजन वेरिफिकेशन,ईपी जेंडर रेश्यो वेरिफिकेशन आदि की समीक्षा कर कई महत्वपूर्ण निर्देश दिये।उन्होंने एएसडी(अब्सेंट,शिफ्टेड या डेड) वोटरों की सूची तैयार करने के निर्देश दिये कहा कि आवश्यकतानुसार फॉर्म 7 भरकर उचित कार्रवाई करें। इसके बाद अंतिम रूप से नामंकन के आखिरी दिन वोटर इन्फॉर्मेशन स्लीप के वितरण के पश्चात एएसडी का मार्किंग करे। उन्होंने सभी बीएलओ व सुपरवाईजरों को प्रत्येक बूथ पर व्हीलचेयर की व्यवस्था सुनिश्चित करने एवं बीएजी व वीएएफ को क्रियाशील कर उनके साथ बैठक करने के निर्देश दिये।

योग्य मतदाता का 12 डी फॉर्म भरना सुनिश्चित करें

बैठक में उन्होंने एवीएससी व एवीपीडी मतदाताओं का आवश्यकता अनुसार सर्वेक्षण करते हुए उन सभी का 12 डी फॉर्म भरना सुनिश्चित करने के निर्देश दिए।इसके अलावे सभी बूथों पर एश्योर्ड मिनिमम फैसिलिटी अंतर्गत बेसिक सुविधाओं को बहाल करने में कोई कसर नहीं रहने देने पर जोर दिया।

डिस्ट्रिक्ट इलेक्शन मैनेजमेंट प्लान पर हुई बैठक

बीएलओ एवं सुवरवाईजरों के साथ बैठक के पश्चात जिला निर्वाचन पदाधिकारी ने डिस्ट्रिक्ट इलेक्शन मैनेजमेंट प्लान की बैठक की।जिसमें सभी एआरओ व एईआरओ उपस्थित रहे।.इसमें जिला निर्वाचन पदाधिकारी श्री रंजन ने कम्युनिकेशन प्लान,रुट चार्ट प्लान,वाहनों की उपलब्धता की समीक्षा करते हुए कई निर्देश दिये।इसके साथ ही सभी वैसे स्थान जहां इंटरमीडिएट स्ट्रांग रूम बनाने की आवश्यकता है,उसकी सूची उपलब्ध कराने का निर्देश दिया।उन्होंने बैठक में मौजूद सभी को वोटर हेल्पलाइन एप इंस्टॉल करने पर बल देते हुए अन्य दूसरों लोगों को भी एप इंस्टॉल करने हेतु प्रेरित करने की सलाह दी।

आईजी से मिला झारखंड आंदोलनकारी संघर्ष मोर्चा का प्रतिनिधिमंडल

नवीन मेल संवाददाता

लातेहार। लातेहार जिला के चंदवा डीएसपी अरविंद कुमार व उनके बॉडीगार्ड के द्वारा झारखंड आंदोलनकारी व प्रतिष्ठित पत्रकार राजीव कुमार उरांव को प्रताड़ित किया गया था। इसको लेकर गुरुवार को पलामू प्रमंडल के आईजी नरेंद्र कुमार सिंह से झारखंड आंदोलनकारी संघर्ष मोर्चा के प्रतिनिधिमंडल ने मुलाकात की और ज्ञापन सौंपा। ज्ञापन में बताया कि बीते 16 मार्च की शाम चंदवा डीएसपी अरविंद कुमार बोलेरो गाड़ी से अपने बॉडीगार्ड के साथ इंदिरा गांधी चौक चंदवा में चाय दुकान पर चाय पीने पहुंचे थे। उसी समय नमक के बोरा पर पुलिसकर्मी पेशाब करने लगे। पत्रकार राजीव कुमार उरांव ने कहा कि थोड़ा हटकर पेशाब कीजिये। इससे पुलिसकर्मी नाराज हो गये और पत्रकार राजीव कुमार उरांव के चेहरे पर गर्म चाय झोंक दिया और मारपीट भी की। इसके बाद गाड़ी पर बैठाकर चंदवा थाना के हाजत में ले जाकर बंद कर दिया। दो घंटे के बाद उन्हें वहां से छोड़ा गया। बाद में थाना जाकर मुकदमा वापस करने की धमकी दी और झूठे मुकदमे में फंसाने की धमकी भी दे रहा है। प्रतिनिधिमंडल में झारखंड आंदोलनकारी संघर्ष मोर्चा के केंद्रीय संयोजक सतीश कुमार, प्रमंडलीय अध्यक्ष विकेश शुक्ला, आंदोलनकारी तुलसी शुक्ला, जितेन्द्र सिंह शामिल थे।

मनीष ने लातेहार से कर्म यात्रा का किया शुभारंभ, देंगे पर्यावरण संरक्षण का संदेश

नवीन मेल संवाददाता

लातेहार । अगर में कुछ करने की ललक व दृढ़ इच्छा शक्ति हो तो सफलता जरूर हाथ लगती है। या इसे यूं कहा जा सकता है कि अगर उद्देश्य नेक व समाज में सकारात्मक परिवर्तन के लिए हो तो उस काम की प्रशंसा हर ओर होती है. ऐसा ही कुछ कर दिखाया है मनीष कुमार ने। नेतरहाट आवासीय विद्यालय से पास आउट मनीष कुमार मूलतः गुमला के विशुनपुर प्रखंड के रहने वाले हैं। नेतरहाट से उनका गहरा लगाव है। स्कूल से निकलने के बाद मनीष ने दिल्ली में एक स्वयंसेवी संस्था विकिरण की स्थापना की। उन्होंने संस्था के माध्यम से नेतरहाट के आदिम जनजाति समुदाय के लोगों के लिए काम करना शुरू किया। शुभम संदेश से विशेष बातचीत के दौरान मनीष ने बताया कि नेतरहाट एवं आसपास के इलाकों को उन्होंने अपनी कर्मभूमि के रूप में चुना है।

इन इलाकों में असुर और बिरिजिया जैसी आदिम जनजातियां कम से कम पिछले दो हजार सालों से निवास कर रही है। यह जनजाति अपने छोटे और अनुपजाऊ खेतों पर पुराने तरीकों से खेती करती है। कमोबेश खेती और जंगलों से मिलने वाले फल वगैरह ही इनके आजीविका का साधन है। विकिरण संस्था उनकी शिक्षा और स्वास्थ्य के अलावा उनके आजीविका के साधनों पर भी कार्य कर रही है। इन परिवारों की आय के दूसरे स्त्रोत बनाना बहुत जरूरी है। इसी दिशा में पहल करते हुए संस्था के द्वारा पिछले वर्ष नेतरहाट के ताहिर और बटुआटोली गांव में 850 फलदार पौधे लगाये। यह पायलट प्रोजेक्ट काफी सफल रहा।इनमें आम, लीची, नाशपाती, अमरूद, पपीता, नींबू, आंवला और बेर के पेड़ शामिल होंगे। इन फलों के उत्पादन से इन परिवारों की वार्षिक आय में काफी वृद्धि होगी।

लातेहार से शुरू की है कर्म यात्रा : इसी लक्ष्य की पूर्ति के लिए मनीष जीवन यात्रा अभियान में निकले हैं। लातेहार से उन्होंने इस यात्रा का शुभारंभ किया है। उन्होंने बताया कि जीवन यात्रा के दौरान वे झारखंड के सभी जिलों के कम से कम 50 शहरों में जनसंपर्क करेंगे। इन संपर्क के दौरान शहर के विभिन्न संगठनों, संस्थाओं, सामुदायिक समूहों, स्कूल एवं कॉलेजों से जुड़ेंगे। उन्हें कुछ चीजें बताएंगे और बहुत कुछ सुनेंगे व समझेंगे। उन्होंने इस कार्य में जन सहयोग की अपील की है।

बालू लदे ट्रैक्टर की चपेट में आकर एक की मौत एक व्यक्ति घायल

मेदिनीनगर। पाटन थाना क्षेत्र के नावाडीह गांव के समीप गुरुवार की सुबह करीब 11:30 बजे अनियत्रित बालू लदा ट्रैक्टर ने मोटरसाइक सवार दो लोगो को धक्का मार दिया। जिसमे मोटरसाइकिल पर सवार दोनो व्यक्ति गंभीर रूप से घायल हो गए। इसके बाद स्थानीय लोगो के द्वारा दोनों घायलों को इलाज के लिए मेदिनीनगर सदर अस्पताल लाया जा रहा था। इसी बीच रास्ते में अस्पताल लाने के क्रम में उपेन्द्र पांडे उर्फ लल्लू पांडे उम्र 35 वर्ष की मौत हो गई। जबकि घायल व्यक्ति सरबजीत पांडे उम्र 40 वर्ष का इलाज मेदिनीनगर सदर अस्पताल में चल रहा है। वही इस घटना के बाद मृतक के परिजन व स्थानीय ग्रामीणों ने बैदा मोड़ को जाम कर दिया है। वही सड़क दुर्घटना की जानकारी मिलने पर पुलिस घटनास्थल पर पहुंच कर घटना से संबंधित मामले की छानबीन में जुट गई है।

सतबरवा में पुलिस ने बरामद किया लैंडमाइंस, एक गिरफ्तार

नवीन मेल संवाददाता

मेदिनीनगर । सतबरवा थाना क्षेत्र के मलय डैम रोड इलाके से पुलिस ने विस्फोटक समेत कई सामग्रियां बरामद की हैं। छानबीन के दौरान पुलिस को पता चला कि यह विस्फोटक और सामग्री एक खनन कंपनी की थी, जिसे लापरवाही से रखा गया था। पुलिस ने पूरे मामले में कार्रवाई करते हुए खनन कंपनी के सुपरवाइजर धीरेंद्र कुमार सिंह को गिरफ्तार किया है। मौके से खनन इलेक्ट्रिक डेटोनेटर 18 पीस, इलेक्ट्रिक डेटोनेटर नौ पीस, दो किलो इलेक्ट्रिक तार, पावर ब्लास्ट एक्सप्लोरर 200, सीटी एक पीस, टेस्टर एक पीस बरामद किया गया है। दरअसल, पलामू पुलिस को सूचना मिली थी कि सतबरवा थाना क्षेत्र के मलय डैम रोड में लैंडमाइंस लगाए गए हैं। बाहर लैंडमाइंस के तार दिखने की सूचना के आलोक में पलामू पुलिस ने इलाके में सर्च ऑपरेशन शुरू किया।

मामले की गहन जांच की जा रही है : एसपी

पलामू एसपी रिष्मा रमेशन ने विस्फोटक और अन्य सामग्री के बरामद होने की पुष्टि करते हुए बताया कि मामले की गहन जांच की जा रही है। लापरवाही बरतने वाले माइंस संचालकों पर कार्रवाई होगी। इस सर्च अभियान में सदर एसडीपीओ मणिभूषण प्रसाद, थाना प्रभारी अंचित कुमार आदि शामिल थे। जानकारी के अनुसार लोकसभा चुनाव को लेकर पलामू पुलिस रोड सेनेटाइज कर रही है और एंटी नक्सल अभियान भी चला रही है।

पुलिस छापेमारी में भारी मात्रा में महुआ शराब बरामद

मोहम्मदगंज। लोकसभा चुनाव और होली पर्व को लेकर उपायुक्त व पुलिस अधीक्षक के निदेर्शानुसार मोहम्मद गंज थाना प्रभारी के नेतृत्व में अवैध शराब के विरुद्ध गुरुवार को मोहम्मदगंज थाना क्षेत्र के कादलकुर्मी गांव में थाना प्रभारी पंकज कुमार तिवारी के नेतृत्व में विशेष छापामारी किया गया। जिसमे काफी मात्रा में जावा महुआ व शराब को जब्त कर उक्त स्थल पर ही नष्ट कर दिया गया। छापामारी अभियान के दौरान पुलिस को देखकर कारोबारी मौके से फरार हो गए। कारोबारियों द्वारा छापामारी अभियान में नुकसान को कम करने के लिए शराब माफियाओं द्वारा ड्रम की जगह बेट में जावा महुआ तैयार किया जा रहा था। अभियान में 65 केजी जावा महुआ तथा कई लीटर तैयार महुआ शराब बरामद किया गया। छापामारी दल को देखकर शराब माफियाओं ने निर्माण स्थल से फरार हो गए।

भारतीय जनता पार्टी की कार्यकर्ताओं ने की बैठक

नवीन मेल संवाददाता

मोहम्मदगंज। माननीय सांसद पलामू एवं पलामू लोकसभा से भाजपा सांसद प्रत्यासी विष्णु दयाल राम ने कार्यकताओं को संबोधित करते हुए कहा कि पार्टी जो कहती है, वही करती है। इस पार्टी के अंदर ही चाय बेचने वाला देश का प्रधानमंत्री बन कर देश की खोई हुई प्रतिष्ठा को वापस लाने के लिए पूरी ईमानदारी से लगा है। बूथ स्तर के कार्यकर्ता पार्टी के सबसे महत्वपूर्ण कार्यकर्त्ता होते है। हैदरनगर में बैठक की अध्यक्षता मंडल अध्यक्ष उमेश चंद्र शिव एवं मोहम्मदगांज में मंडल अध्यक्ष नीरज सिंह ने किया। प्रदेश कार्य समिति सदस्य विनोद सिंह कर्नल संजय सिंह रविंद्र सिंह प्रफुल्ल सिंह वरिष्ठ भाजपा नेता रामप्रवेश सिंह एवं अनुसूचित जाति मोर्चा के जिलाध्यक्ष रामेश्वर राम सी बी रमन सिंह मानिक शर्मा कामेश्वर सिंह ने भी कार्यकताओं को संबोधित किया। इस अवसर पर मुख्य रूप से जिला सोशल मीडिया प्रभारी सोमेश सिंह हुसैनाबाद मंडल अध्यक्ष अजय गुप्ता सांसद निजी सचिव अलख दुबे सांसद प्रतिनिधि नरेंद्र सिंह महेंद्र सिंह अखिलेश मेहता डॉ. अजय जायसवाल संतोष सिंह महीला मोर्चा मंडल अध्यक्ष कुशुम देवी प्रदीप सिंह ईश्वरी पांडे यामबिहारी सिंह विजय राम रूपेश कुमार एवं काफी संख्या में भाजपा कार्यकर्ता उपस्थित रहे।

सदर अस्पताल में अल्ट्रासाउंड कराने में मरीजों को हो रही है परेशानी

नवीन मेल संवाददाता

मेदिनीनगर। सदर अस्पताल के हेल्थ मैप सेंटर में केवल एक दिन शुक्रवार को अल्ट्रासाउंड होने की वजह से लोगों को काफी परेशानियों का सामना करना पड़ रहा है।वही अल्ट्रासाउंड एक दिन होने की वजह मरीजों को अल्ट्रासाउंड कराने के लिए दिन भर इधर-उधर भटकना पड़ रहा है।सदर अस्पताल के डायग्नोस्टिक सेंटर में इन दिनों अल्ट्रासाउंड के लिए प्रतिदिन सैकड़ों मरीजों की भीड़ उमड़ रही है। शहर में जैसे डॉक्टर विश्वनाथ ओझा के यहां 4:00 बजे सुबह से लोग इलाज के लिए लाइन लगाते हैं। ठीक वैसे ही अब सदर अस्पताल के डायग्नोस्टिक सेंटर में अल्ट्रासाउंड कराने के लिए मरीज सुबह 5:00 बजे से लाइन लगा रहे हैं।खासकर गर्भवति महिलाओं को मजबूरन निजी अल्ट्रासाउंड केंद्रों की ओर रुख करना पड़ रहा है। निजी अल्ट्रासाउंड केंद्रों पर मरीजों को जेब ढीली करनी पड़ रही है।अस्पताल में प्रतिदिन 100 से 150 लोग अल्ट्रासाउंड कराने के लिए पहुंच रहे हैं। इनमें गर्भवती महिलाएं भी शामिल हैं। वहीं एक दिन में महज 20 से 30 लोगों का ही अल्ट्रासाउंड होता है। जिनका अल्ट्रासाउंड नहीं होता उनको एक से डेढ़ माह की तारीख दी जाती है। इस समय अल्ट्रासाउंड के लिए डेढ़ से दो माह तक की वेटिंग चल रही है।जिससे मरीजों की परेशानी और भी ज्यादा बढ़ गई है। मरीजों को अल्ट्रासाउंड के लिए दो से तीन माह की लंबी तारीख दी जा रही है।

सदर अस्पताल के अधीक्षक ने अल्ट्रासाउंड में मरीजों को हो रही परेशानी के बारे में बताया कि बहुत जल्द ही सदर अस्पताल में एक और डिजिटल अल्ट्रासाउंड की व्यवस्था की जाएगी।इसके बाद मरीज को परेशानियों का सामना नहीं करना पड़ेगा।

क्या कहते हैं अस्पताल अधीक्षक

आजसू का सम्मान सह कार्यकर्ता सम्मेलन का हुआ आयोजन

नवीन मेल संवाददाता

हरिहरगंज। आजसू प्रखंड कमेटी की ओर से गुरुवार को रानी मैरेज हॉल में सम्मान सह कार्यकर्ता सम्मेलन का आयोजन किया गया। कार्यक्रम में पूर्व डीआईजी सह आजसू पार्टी के केंद्रीय महासचिव संजय रंजन सिंह का कार्यकताओं ने फूल माला पहनाकर जोरदार स्वागत किया। स्वागत समारोह को संबोधित करते हुए श्री रंजन ने कहा कि झारखंड की माटी से जुड़े पार्टी प्रमुख सुदेश महतो के विजन और विचारों को आगे बढ़ाना उनका ध्येय है। कार्यक्रम को पूर्व विधायक सह केंद्रीय उपाध्यक्ष कुशवाहा शिवपूजन मेहता आजसू जिला अध्यक्ष दिलीप चौधरी प्रदेश कार्यसमिति सदस्य रामजी पासवान, जिला उपाध्यक्ष विशाल वर्मा, कपेश्वर सिंह, अखिलेश मेहता आदि वक्ताओं ने भी संबोधित किया।

पेज एक के शेष

चुनावी बॉन्ड के सभी...

खुलासा करने का आदेश दिया था। पीठ में न्यायमूर्ति संजीव खन्ना, बी.आर. गवई, जे.बी. पारदीवाला और मनोज मिश्रा भी शामिल थे। संविधान पीठ ने एसबीआई को खुलासे में चयनात्मक नहीं होने के लिए कहा था। अदालत ने सार्वजनिक क्षेत्र के अग्रणी बैंक से गुरुवार शाम पांच बजे तक फिर से एक हलफनामा दायर करने के लिए कहा था, जिसमें कहा गया हो कि उसने कोई विवरण नहीं छिपाया है।

हाईकोर्ट ने ईडी अधिकारियों...

ने एससी/एसटी एक्ट के तहत रांची के एससी/एसटी पुलिस थाना में दर्ज की गई है। यह एफआईआर हेमंत सोरेन की दिल्ली आवास पर ईडी द्वारा की गई तलाशी के संबंध में एक शिकायत को लेकर की गई है। ईडी की ओर से इस केस को निरस्त करने का आग्रह कोर्ट से किया गया है। एफआईआर में ईडी के सीनियर अधिकारियों पर दिल्ली में हेमंत सोरेन के आवास पर की गई तलाशी का आरोप लगाया गया है।

इस एफआईआर में ईडी के अतिरिक्त निदेशक कपिल राज, सहायक निदेशक देवव्रत झा और अनुमान कुमार और अमन पटेल के साथ-साथ अज्ञात अधिकारियों का नाम शामिल हैं। इसमें हेमंत सोरेन ने आरोप लगाया कि उनके दिल्ली आवास पर ईडी का तलाशी अभियान उन्हें और उनके समुदाय को परेशान करने और बदनाम करने के इरादे से चलाया गया।

ईडी ने अरविंद केजरीवाल को ...

ने एससी/एसटी एक्ट के तहत रांची के एससी/एसटी पुलिस थाना में दर्ज की गई है। यह एफआईआर हेमंत सोरेन की दिल्ली आवास पर ईडी द्वारा की गई तलाशी के संबंध में एक शिकायत को लेकर की गई है। ईडी की ओर से इस केस को निरस्त करने का आग्रह कोर्ट से किया गया है। एफआईआर में ईडी के सीनियर अधिकारियों पर दिल्ली में हेमंत सोरेन के आवास पर की गई तलाशी का आरोप लगाया गया है। इस एफआईआर में ईडी के अतिरिक्त निदेशक कपिल राज, सहायक निदेशक देवव्रत झा और अनुमान कुमार और अमन पटेल के साथ-साथ अज्ञात अधिकारियों का नाम शामिल हैं। इसमें हेमंत सोरेन ने आरोप लगाया कि उनके दिल्ली आवास पर ईडी का तलाशी अभियान उन्हें और उनके समुदाय को परेशान करने और बदनाम करने के इरादे से चलाया गया।

एनआईए ने फरार एक ...

पत्र दायर कर चुकी है। सीपीआई (माओवादी) के एक सब-जोनल कमेटी सदस्य को मामले में पहले गिरफ्तार किया गया था। राज्य पुलिस ने शुरू में 10 अगस्त 2023 को विनोद मिश्रा के घर से उसकी गिरफ्तारी के बाद मामला दर्ज किया था, जहां से वह मगध जोन (गया और औरंगाबाद क्षेत्र) में प्रतिबंधित आतंकी संगठन को फिर से सक्रिय करने और मजबूत करने की साजिश रच रहा था। टेकारी थाने में दर्ज प्राथमिकी में तीनों को नामजद किया गया है।

आयोजन | राज्य स्तरीय जूनियर एथलेटिक्स प्रतियोगिता

दो दिन में पलामू को चार गोल्ड समेत मिले दस मेडल

नवीन मेल संवाददाता

मेदिनीनगर। झारखंड स्टेट ऐथलेटिक्स एसोसिएशन और देवघर जिला एथलेटिक्स एसोसिएशन के संयुक्त तत्वाधान में दिनांक कुमैठा स्पोर्ट्स कंपलेक्स स्टेडियम में आयोजित 17वीं जूनियर एथलेटिक्स चैंपियनशिप में पहले एवं दूसरे दिन की प्रतियोगिता में समाचार लिखे जाने तक पलामू के खिलाड़ियों ने उम्दा प्रदर्शन करते हुए चार गोल्ड के साथ कुल 10 मेडल प्राप्त किये हैं । प्रतियोगिता अभी कल तक जारी रहेगी। जानकारी के अनुसार अंडर 18 वर्ष आयु में आकांक्षा कुमारी 200 मीटर, और 400 मीटर दौड़ प्रतिस्पर्धा में दोहरी गोल्ड मेडल,आर्या सिंह गिरवर प्लस टू उच्च विद्यालय के शॉट पुट थ्रो में गोल्ड और जैवलिन थ्रो में सिल्वर मैडल , बी सी सी मिशन स्कूल से शिवानी कुमारी शॉट पुट थ्रो में ब्रांच मेडल ,हेमंत कुमार

जैवलिन थ्रो प्रतियोगिता में सिल्वर मेडल, अंडर 16 आयु वर्ग में वी पी एम ज्ञान निकेतन स्कूल से संध्या कुमारी ने हाई जंप में गोल्ड और लॉन्ग जंप में सिल्वर मेडल, अंडर 16 वर्ष आयु वर्ग में बी सी सी मिशन स्कूल की सुहानी कुमारी ने शॉट पुट थ्रो में ब्रांच मेडल, अंडर 14 वर्ष आयु वर्ग में जी जी पी एस जमुने से दीपक कुमार को ट्रिथलोन ग्रुप बी में सिल्वर मेडल प्राप्त हुआ है।

यह पलामू जिला एथलेटिक्स एसोसिएशन की बहुत बड़ी उपलब्धि है : पलामू जिला एथलेटिक्स एसोसिएशन के अध्यक्ष अजातशत्रु प्रसाद सिन्हा ने खुशी व्यक्त करते हुए कहा कि हर समय खिलाड़ियों के विकास के लिए एसोसिएशन निरंतर प्रयास करता रहेगा । पलामू जिला एथलेटिक्स एसोसिएशन के सचिव संजय कुमार त्रिपाठी ने बताया कि राज्य स्तरीय प्रतियोगिता में उत्कृष्ट प्रदर्शन करने वाले खिलाड़ियों को नेशनल प्रतियोगिता में भाग लेने का अवसर प्राप्त होगा। विजेता खिलाड़ियों को शुभकामना देने वालों में पलामू जिला खेल पदाधिकारी उमेश लोहरा, पलामू जिला ओलंपिक एसोसिएशन सह एथलेटिक्स एसोसिएशन के कोषाध्यक्ष कमलानंद दुबे, पलामू डिस्ट्रिक्ट ओलंपिक संघ के अध्यक्ष किशोर कुमार पांडे, एथलेटिक और खो-खो एसोसिएशन संरक्षक महेंद्र कुशवाहा,पलामू योगासन संघ के सचिव अनिल कुमार पांडे , पलामू जिला वूशु संघ के अध्यक्ष रमेश चंद्र प्रसाद वूशु संघ के सचिव सुमित सरस वेट लिफ्टिंग संघ के सचिव अभिलाष चंचल, साइकिलिंग संघ के अध्यक्ष शशिकांत त्रिपाठी, सचिव सिद्धार्थ कुमार, रायफल शूटिंग संघ के अध्यक्ष अमरेंद्र पाठक ,सचिव अशोक कुमार सिंह, शारीरिक शिक्षक द्वारिका प्रसाद आदि शामिल हैं। बता दें कि पलामू से खिलाड़ियों का 55 सदस्यीय दल प्रतियोगिता में भाग लेने देवघर गया है।

रमजान पर देवरी मस्जिद में कुरान ए पाक तरावीह की नमाज संपन्न

नवीन मेल संवाददाता

हुसैनाबाद। हुसैनाबाद अनुमंडल के देवरी मस्जिद में चांद रात से चल रही नमाजे- ए - तरावीह बुधवार की रात हाफिज सब्बीर कारी ने खत्म कराई। इस दौरान रोजेदारों ने नमाज अदा करने और सुनने का सवाब पाया। जिसके समापन के बाद देश दुनिया में अमन और देश की खुशहाली और तरक्की के लिए सामूहिक रूप से दुआ मांगी गई। इसके बाद लोगों ने हाफिज को नजराना व फूल माला पहनाकर सम्मानित किया। इस मौके पर मस्जिद के पेश इमाम कलाम अंसारी ने कहा कि रमजान की चांद नजर आने के बाद शुरू होने वाली इस विषेश नमाज तरावीह की काफी अहमियत है। अपने रब को राजी करने के लिए रात ईशा की नमाज के बाद तरावीह की नमाज लोग घंटे खड़े होकर पढ़ते पढ़ते है। साथ ही कुरान पाक भी सुनते हैं। उन्होंने कहा कि तमाम महीनों में रमजान का महीना सबसे अफजल है। अल्लाह इस महीने में

बंदों के लिए अज्र बढ़ा देता है। एक नेक काम करने पर 70 नेकियों का सवाब खुदा अपने बंदों को देता है। माहे रमजान में अल्लाह पाक ने खासकर गरीबों का ख्याल रखने का हुक्म दिया है। देवरी मस्जिद कमिटी के संरक्षक शकील अहमद ने कहा कि इस्लाम में रमजान के तीस दिन का तीन अशरों में बांटकर अहमियत बताई है। पहले दस दिनों का अशरा रहमतों का होता है। दूसरा अशरा गुनाहों से माफी और तीसरा अशरा जहन्नम से निजात का है। इस मौके पर कमिटी के अध्यक्ष निजाम खान, सचिव तनवीर अहमद, सैयद नौशाद अहमद, जुबैर अहमद, अफरोज खान,आरजू खान, सैयद अफान मीर, संख्या में लोग मौजूद थे।

KASHYAP'S DENTAL CLINIC
Dr. Vaibhav Kashyap
Oral & Dental Surgeon, C.c. Endodontist & Implantologist Certified Orthodontist, MIDA
" Smiles & More"
छात्र-छात्राओं के लिए 50% की छूट
Facilities
❖ आरसीटी
❖ पायरिया का ईलाज
❖ टेढ़े-मेढ़े दाँतों का ईलाज
❖ स्माईल डिजाइन
❖ इनविजिवल क्लिप
❖ दंत रोपण
❖ फिक्स दाँत लगाना
❖ अत्याधुनिक मशीन और तकनीक के द्वारा ईलाज

CHAMBER
SKYLINE - 4006, 4th Floor, Kadru, Opp. Dr. Lal's Hospital, Ranchi
Contact No. : 9199533383, 7903835453
Time : 9 am to 2 pm & 4 pm to 8 pm
Sunday : 9 am to 2 pm
E-mail : vaibhav.kashyap2011@gmail.com

काशी में खेली गई विश्व प्रसिद्ध 'मसाने की होली'

वाराणसी। काशी के मणिकर्णिका घाट पर गुरुवार को अद्भुत नजारा देखने को मिला। यहां बड़े ही उत्साह के साथ जलती चिताओं के बीच चिता भस्म की होली खेली गई। मसाने की होली खेलने के लिए मणिकर्णिका घाट के महाश्मशान पर जन सैलाब उमड़ पड़ा। ऐसी मान्यता है कि भगवान भोलेनाथ मणिकर्णिका के महाश्मशान में अपने गणों के साथ चिता भस्म की होली खेलते हैं। ऐसी होली पूरे विश्व में सिर्फ काशी में मनाई जाती है। चिता भस्म की होली शुरू करने से पहले बाबा मसान नाथ की पूरे विधि-विधान के साथ पूजा हुई। काशीवासियों के साथ-साथ विदेशी पर्यटकों ने भी इस उत्सव का जमकर लुफ्त उठाया।

खराब मौसम के कारण पीएम मोदी की दो दिवसीय भूटान यात्रा स्थगित

नई दिल्ली। खराब मौसम के कारण प्रधानमंत्री नरेन्द्र मोदी की दो दिवसीय भूटान यात्रा स्थगित कर दी गई है। विदेश मंत्रालय के अनुसार, पारो हवाई अड्डे पर चल रही खराब मौसम की स्थिति के कारण 21-22 मार्च को प्रधानमंत्री नरेन्द्र मोदी की भूटान की राजकीय यात्रा स्थगित करने का पारस्परिक निर्णय लिया गया है। दोनों पक्षों द्वारा राजनयिक चैनलों के माध्यम से नई तारीखों पर काम किया जा रहा है।

ईडी ने पूर्व स्वास्थ्य मंत्री से जुड़े परिसरों पर छापेमारी की

एजेंसी। चेन्नई

ईडी ने गुरुवार को एआईएडीएमके नेता और तमिलनाडु के पूर्व स्वास्थ्य मंत्री सी. विजयभास्कर के परिसरों पर छापेमारी की। विजयभास्कर विरालीमलई विधानसभा सीट से विधायक भी हैं। यह छापेमारी तमिलनाडु के पुदुकोट्टई जिले के इलुप्पुर स्थित उनके आवास पर की गई। अधिकारी तीन गाड़ियों में पहुंचे। तलाशी के दौरान किसी को भी आवास से बाहर निकलने की अनुमति नहीं दी गई। विजयभास्कर अन्नाद्रमुक सरकार के कार्यकाल के दौरान 2011 से 2021 तक स्वास्थ्य मंत्री थे। पुदुकोट्टई में अन्नाद्रमुक के सूत्रों ने बताया कि ईडी की कार्रवाई के समय विजयभास्कर आवास पर नहीं थे। आयकर विभाग ने कुछ महीने पहले चेन्नई में विजयभास्कर के आवास, पुदुक्कोट्टई जिले में स्टोन क्रशरों और खदानों और राज्य में उनके रिश्तेदारों की कई अन्य संपत्तियों पर छापे मारे थे।

मंत्री अरूप के रिश्तेदारों के ठिकानों पर आयकर विभाग की छापेमारी 24 घंटे से जारी

कोलकाता। पश्चिम बंगाल के बिजली और आवास मंत्री अरूप विस्वास के छोटे भाई स्वरूप बिस्वास के आवास पर आयकर अधिकारियों की मैराथन छापेमारी और तलाशी अभियान गुरुवार को भी जारी है। आयकर अधिकारी बुधवार सुबह दक्षिण कोलकाता के न्यू अलीपुर स्थित उनके आवास पर पहुंचे और रिपोर्ट दर्ज होने तक वहीं थे। सूत्रों ने बताया कि बुधवार सुबह से ही आयकर अधिकारियों की अलग-अलग टीमें बिस्वास के आवास सहित छह अलग-अलग ठिकानों पर छापेमारी और तलाशी अभियान में शामिल हैं। बिस्वास की पत्नी जुई बिस्वास के यहां भी आयकर विभाग ने छापेमारी की। इसी तरह के छापे और तलाशी अभियान बिस्वास के करीबी माने जाने वाले कुछ रियल एस्टेट संस्थाओं के कार्यालय पर भी चलाए गए। ऐसी दो संस्थाओं के नाम सामने आए हैं जिनमें ईडन रियल एस्टेट और मल्टीकॉन रियल एस्टेट शामिल हैं।

गाजियाबाद में व्यापारी के घर और फैक्ट्री में आईटी रेड

गाजियाबाद। गाजियाबाद में इनकम टैक्स की टीम ने गुरुवार की सुबह एक व्यापारी के घर और फैक्ट्री पर छापेमारी की। बताया जा रहा है कि आईटी की कई टीम सुबह ही व्यापारी के घर और उनकी फैक्ट्री पर पहुंच गई। बताया जा रहा है कि पिछले साल अपना जन्मदिन प्राइवेट जेट के अंदर मनाने के बाद व्यापारी इनकम टैक्स की रडार पर आया था। फिलहाल, इनकम टैक्स की रेड चल रही है। मिली जानकारी के मुताबिक गाजियाबाद के राजनगर इलाके में रहने वाले एक बड़े व्यापारी के घर और फैक्ट्री पर आईटी की रेड हुई।

कांग्रेस का बैंक एकाउंट सीज, प्रचार के लिए पैसे नहीं, हो रही परेशानी : सोनिया

एजेंसी। नई दिल्ली

कांग्रेस पार्टी का कहना है कि इनकम टैक्स विभाग ने उस पर 210 करोड़ रुपए का जुमार्ना लगाया है। कांग्रेस के बैंक अकाउंट के 285 करोड़ रुपए सीज कर लिए गए हैं। कांग्रेस अध्यक्ष मल्लिकार्जुन खरगे, कांग्रेस संसदीय दल की अध्यक्ष सोनिया गांधी व राहुल गांधी ने गुरुवार को इस पर अपनी आपत्ति दर्ज की। खरगे ने कहा कि कांग्रेस को असहाय बनाकर केंद्र सरकार फ्री और फेयर चुनाव की बात करती है। ऐसा नहीं हो सकता।

सोनिया गांधी ने कहा कि कांग्रेस द्वारा लोगों से इकट्ठा किए गए फंड को फ्रीज कर दिया गया है। इस चुनौतिपूर्ण स्थिति में भी हम प्रभावशाली चुनाव प्रचार का प्रयास कर रहे हैं। सोनिया गांधी ने कहा पिछले एक महीने से हम अपने 285 करोड़ का इस्तेमाल नहीं कर पा रहे हैं। कांग्रेस के कोषाध्यक्ष अजय माकन ने बताया कि कांग्रेस पार्टी के पास अपने प्रचार पर खर्च करने के लिए फंड नहीं है। खाते सीज होने के कारण वह उम्मीदवारों को चुनाव लड़ने के लिए फंड नहीं दे पा रही है। हमें विज्ञापन के स्लॉट बुक करने हैं। अखबारों, सोशल मीडिया पर विज्ञापन देने हैं, लेकिन हम वह सब नहीं कर पा रहे हैं। राहुल गांधी ने कहा कि देश की सबसे बड़ी विपक्षी पार्टी के खाते चुनाव के समय सीज किए गए हैं। उन्होंने इसे एक आपराधिक गतिविधि बताया। राहुल गांधी ने कहा कि हम चुनाव प्रचार पर पैसे खर्च नहीं कर पा रहे हैं। हमारे नेता यात्रा नहीं कर पा रहे हैं। हवाई जहाज तो छोड़िए हमारे पास रेल यात्रा के लिए भी पैसे नहीं है। देश की 20 प्रतिशत जनता ने हमें वोट दिया है लेकिन हम किसी भी चीज पर 2 रुपए तक खर्च नहीं कर पा रहे हैं। राहुल गांधी ने कहा कि इनकम टैक्स का एक्ट यह साफ कहता है कि ज्यादा से ज्यादा 10 हजार रुपए का जुमार्ना लगाया जा सकता है।

हमारे 55 फीदस सांसद तो 56 फीसद पैसे मिले, कांग्रेस के 9 फीसद सांसद तो कैसे मिले 14 फीसद पैसे : संबित पात्रा ने इलेक्टोरल बॉन्ड पर भी कांग्रेस से सवाल पूछा कि कांग्रेस को यह बताना चाहिए कि उसके मात्र 9 प्रतिशत सांसद होने के बावजूद उनकी पार्टी को 1,400 करोड़ रुपये के बॉन्ड किसने दिए हैं। भाजपा प्रवक्ता ने कहा कि भाजपा के 303 सांसद हैं, जो 55 प्रतिशत हैं। वहीं, कांग्रेस के पास 48 यानी 9 प्रतिशत सांसद हैं। लेकिन, जहां भाजपा को लगभग 6 हजार करोड़ रुपये लगभग 56 फीसदी बॉन्ड के रूप में मिले हैं, वहीं, कांग्रेस को 1,400 करोड़ लगभग 14 फीसदी से अधिक रुपये बॉन्ड के रूप में मिले हैं। उन्होंने कांग्रेस से बॉन्ड देने वाले लोगों की सूची जारी करने की भी मांग की।

खरगे ने भाजपा के चुनावी बॉन्ड पर किया हमला, कांग्रेस के चंदे पर साधी चुप्पी

कांग्रेस अध्यक्ष मल्लिकार्जुन खरगे ने इलेक्टोरल बॉन्ड को लेकर केंद्र सरकार पर जमकर हमला किया। वहीं कांग्रेस को प्रतिनिधित्व प्रतिशत के मुकाबले बॉन्ड से मिले ज्यादा पैसे के सवाल पर उन्होंने जवाब नहीं दिया। मल्लिकार्जुन खरगे कहा कि आगामी लोकसभा चुनाव की घोषणा हो चुकी है। देश का हर नागरिक इसमें भाग लेने के लिए उत्सुक है। किसी भी लोकतंत्र के लिए निष्पक्ष चुनाव अनिवार्य होता है। सभी राजनीतिक दल के लिए लेवल प्लेयिंग फील्ड हो। ये नहीं कि जो सत्ता में है, संसाधनों पर उनकी मोनोपॉली हो और देश की संस्थाओं पर प्रत्यक्ष या परोक्ष रूप से उनका नियंत्रण हो। ये नहीं कि उनका मीडिया पर एकाधिकार हो। और ना ही सत्ताधारी दल का संवैधानिक तथा न्यायिक संस्था जैसे आईटी, ईडी, चुनाव आयोग पर प्रत्यक्ष एवं परोक्ष नियंत्रण हो। उन्होंने कहा, दुर्भाग्य से पिछले

दिनों सुप्रीम कोर्ट के हस्तक्षेप के बाद चुनावी बॉन्ड के बारे में जो तथ्य निकलकर सामने आए, वो चिंताजनक और शर्मनाक हैं। खरगे ने आगे कहा कि सुप्रीम कोर्ट ने चुनावी बॉन्ड को गैरकानूनी और असंवैधानिक कहा है, उसी की मदद से मौजूदा सत्ताधारी दल ने हजारों करोड़ रुपए से ज्यादा अपने अकाउंट में भर लिया और दूसरी तरफ मुख्य विपक्षी दल का बैंक अकाउंट फ्रीज कर दिया गया है ताकि हम पैसे के अभाव से बराबरी से चुनाव न लड़ पाएं। उन्होंने कहा कि देश की जनता, एक आम नागरिक ये देख सकता है कि भाजपा ने चुनावी चंदा बॉन्ड से 56 फीसदी पैसे हथियाए हैं, वहीं कांग्रेस को मात्र 11 प्रतिशत ही मिले हैं। ये वो पैसे हैं जो बॉन्ड से भाजपा ने लिए हैं। आप इनके खर्चे देखें। हर तरफ इनका विज्ञापन लगा है। रोज अखबार, टीवी, रेडियो, इंटरनेट, करोड़ों रुपये की बड़ी-बड़ी रैलियां, रोड शो हो रहे हैं। ये पैसा आखिर कहां से आ रहा है।

हार की हताशा में भारत के लोकतंत्र को कर रहे बदनाम : रविशंकर

भाजपा नेता रविशंकर प्रसाद ने कांग्रेस नेताओं द्वारा बैंक अकाउंट को फ्रिज करने के मामले में लगाए गए आरोपों पर पलटवार करते हुए कहा है कि आने वाले लोकसभा चुनाव में हार की हताशा में एक बहाना ढूंढा जा रहा है। उन्होंने कांग्रेस पर दुनिया भर में भारत के लोकतंत्र को बदनाम करने का भी आरोप लगाया। रविशंकर प्रसाद ने राहुल गांधी पर तथ्यों को छुपाने और झूठ बोलने का आरोप लगाया। प्रसाद ने कहा कि यह मामला आयकर का है, इसलिए विभाग की तरफ से ही जवाब दिया जाएगा। कहा, इनकम टैक्स एक्ट के सेक्शन-13 (ए) के अनुसार राजनीतिक दलों पर इनकम टैक्स नहीं लगता, लेकिन पार्टियों को रिटर्न हर साल फाइल करना पड़ता है, जिसमें बताना पड़ता है कि 20 हजार तक के उनके कितने डोनर्स हैं और उससे अधिक के कितने हैं। उन्होंने इस पूरे मामले को विस्तार से बताते हुए कहा कि राहुल गांधी ने अदालत में अपील के रिजेक्ट वाली बात नहीं बताई।

पाक में आत्मघाती हमले में 2 जवान शहीद, 15 घायल

इस्लामाबाद। पाकिस्तान के उत्तर-पश्चिमी प्रांत खैबर पख्तूनख्वा में गुरुवार को एक आत्मघाती हमले में दो सैनिक मारे गए और 15 अन्य घायल हो गए। आधिकारिक सूत्रों ने इसकी पुष्टि की है। समाचार एजेंसी सिन्हुआ ने काउंटर टेररिज्म डिपार्टमेंट के सूत्रों के हवाले से बताया कि यह घटना प्रांत के डेरा इस्माइल खान जिले में हुई जब कुछ अज्ञात आतंकवादियों ने सुरक्षा बलों के काफिले पर गोलीबारी की। सूत्रों ने बताया कि गोलीबारी के बाद आत्मघाती हमला हुआ, जिसमें दो सैनिक मारे गए। जांच के लिए इलाके की घेराबंदी कर दी गई है। अभी तक किसी समूह ने हमले की जिम्मेदारी नहीं ली है।

दिल्ली के कबीर नगर में इमारत ढही, दो की मौत

एजेंसी। नई दिल्ली

उत्तरपूर्वी दिल्ली के कबीर नगर इलाके में दो मंजिला इमारत ढह गई। जिसमें दबकर दो मजदूरों की मौत हो गई और एक घायल हो गया। इमारत का इस्तेमाल कपड़ा फैक्ट्री के रूप में किया जा रहा था। मृतकों की पहचान अरशद (30) और तौहीद (20) के रूप में हुई है। जबकि घायल रेहान (22) की हालत गंभीर बनी हुई है। रेहान का अस्पताल में इलाज चल रहा है। उत्तरपूर्वी दिल्ली के पुलिस उपायुक्त (डीसीपी) जॉय टिर्की ने कहा, रात 2:16 बजे वेलकम इलाके में कबीर नगर में एक दो मंजिला पुरानी इमारत ढहने की सूचना मिली। इसके तुरंत बाद पुलिस की टीम मौके पर पहुंची।

चुनाव आयुक्तों की नियुक्तियों पर रोक लगाने की याचिका खारिज की

एजेंसी। नई दिल्ली

सुप्रीम कोर्ट ने गुरुवार को चुनाव आयोग में नई नियुक्तियों पर रोक लगाने की मांग वाली याचिकाएं खारिज कर दी। जस्टिस संजीव खन्ना और जस्टिस दीपांकर दत्ता की पीठ ने गुरुवार को मुख्य चुनाव आयुक्त और चुनाव आयुक्त अधिनियम, 2023 के अनुसार केंद्र को पैनल में रिक्तियों को भरने से रोकने की मांग करने वाले आवेदनों पर सुनवाई की। सुनवाई के बाद पीठ ने याचिकाएं खारिज कर दीं। पिछले हफ्ते केंद्र सरकार ने ज्ञानेश कुमार और सुखबीर सिंह संधू को चुनाव आयुक्त नियुक्त करने की

अधिसूचना जारी की थी। यह फैसला लोकसभा चुनाव से पहले चुनाव आयुक्त अरुण गोयल के इस्तीफे के कुछ दिनों बाद आया। चुनाव आयुक्त अनूप चंद्र पांडेय इस साल फरवरी में सेवानिवृत्त हो गए थे। संसद द्वारा पेश किए गए कानून की संवैधानिक वैधता को चुनौती देते हुए कई जनहित याचिकाएं दायर की गईं थी। जिसमें कहा गया कि सीईसी और ईसी की नियुक्ति राष्ट्रपति द्वारा एक चयन समिति की सिफारिश पर की जाएगी, जिसमें प्रधानमंत्री, लोकसभा में विपक्ष के नेता (या सबसे बड़े विपक्षी दल) और पीएम द्वारा नामित एक केंद्रीय कैबिनेट मंत्री शामिल होंगे। इससे पहले मार्च 2023 में संविधान पीठ के फैसले में कहा गया था कि नियुक्ति प्रधानमंत्री, विपक्ष के नेता और सीजेआई के पैनल की सलाह पर राष्ट्रपति द्वारा की जानी चाहिए।

चीनी वीजा घोटाला मामला

कार्ति चिदंबरम व अन्य के खिलाफ ईडी ने दायर की चार्जशीट

एजेंसी। नई दिल्ली

प्रवर्तन निदेशालय (ईडी) ने चीनी वीजा घोटाला मामले में कार्ति पी. चिदंबरम और उनके पूर्व चार्टर्ड अकाउंटेंट एस. भास्कर रमन के खिलाफ दिल्ली की विशेष पीएमएलए कोर्ट में चार्जशीट दायर की। ईडी ने गुरुवार को बताया कि कोर्ट ने चार्जशीट पर संज्ञान लिया है। कार्ति चिदंबरम के अलावा, एडवांटेज स्ट्रैटेजिक कंसल्टिंग प्राइवेट लिमिटेड, तलवंडी साबो पावर लिमिटेड और अन्य को भी मनी-लॉन्ड्रिंग मामले में आरोपी के रूप में नामित किया गया है।

वित्तीय जांच एजेंसी ने आईपीसी, 1860 और भ्रष्टाचार निवारण अधिनियम, 1988 के प्रावधानों के तहत सीबीआई द्वारा दर्ज एक एफआईआर के आधार पर जांच शुरू की थी। ईडी जांच से पता चला है कि तलवंडी साबो पावर लिमिटेड से चीनी वीजा के पुनः उपयोग की मंजूरी दिलाने के बदले कार्ति चिदंबरम को अपने करीबी

सहयोगी एस. भास्कर रमन के माध्यम से 50 लाख रुपये की अवैध रिश्वत मिली थी।

ईडी के एक वरिष्ठ अधिकारी ने कहा, "यह कंपनी पंजाब के मनसा में एक बिजली परियोजना स्थापित करने में शामिल थी। कंपनी के अधिकारियों ने गृह मंत्रालय से वीजा के पुनः उपयोग के लिए मंजूरी प्राप्त करने में सहायता के लिए कार्ति पी. चिदंबरम से संपर्क किया था। उस समय उनके पिता गृह मंत्री थे।"

सुप्रीम कोर्ट ने प्रेस सूचना ब्यूरो फैक्ट चेकिंग यूनिट बनाने पर रोक लगाई

एजेंसी। नई दिल्ली

सुप्रीम कोर्ट ने गुरुवार को सरकार के कामकाज से संबंधित फर्जी, झूठी या भ्रामक जानकारियों के प्रसार को रोकने के लिए प्रेस सूचना ब्यूरो (पीआईबी) के तहत फैक्ट चेकिंग यूनिट (एफसीयू) की स्थापना के लिए केंद्र द्वारा जारी अधिसूचना पर रोक लगा दी। भारत के मुख्य न्यायाधीश (सीजेआई) डीवाई चंद्रचूड़ की अध्यक्षता वाली पीठ ने स्पष्ट किया कि यह रोक तब तक लागू रहेगी जब तक बॉम्बे हाई कोर्ट सूचना प्रौद्योगिकी (मध्यवर्ती दिशानिर्देश और डिजिटल मीडिया आचार संहिता) नियम, 2021 में पेश संशोधनों की वैधता को चुनौती देने वाली याचिकाओं पर फैसला नहीं सुना देता। इलेक्ट्रॉनिक्स और सूचना प्रौद्योगिकी मंत्रालय (एमईआईटीवाई) ने बुधवार को सोशल मीडिया सहित दुष्प्रचार अभियानों की सक्रिय निगरानी, पता लगाने और उनका मुकाबला करके

फर्जी खबरों की चुनौती से निपटने के लिए पीआईबी एफसीयू को अधिसूचित किया था। सरकार ने कहा कि एफसीयू अपनी नीतियों, पहलों और योजनाओं पर गलत सूचना का मुकाबला या तो स्वतः संज्ञान से करेगा या व्हाट्सएप, ईमेल और एक्स सहित विभिन्न तरीकों से शिकायतों के माध्यम से करेगा। बॉम्बे हाई कोर्ट के जस्टिस ए.एस. चांदुरकर - टाई ब्रेकर जज - ने 11 मार्च को पारित एक आदेश में सॉलिसिटर जनरल तुषार मेहता के उस बयान का लाभ देने से इनकार कर दिया था, जिसमें उन्होंने कहा था कि फैसला आने तक एफसीयू को अधिसूचित नहीं किया जाएगा। इससे पहले 31 जनवरी को हाई कोर्ट की एक खंडपीठ ने संशोधित आईटी नियमों को चुनौती देने वाली याचिकाओं पर खंडित फैसला सुनाया था जिसके बाद टाई ब्रेकर जज की नियुक्ति की गई थी।

कीव में रूसी मिसाइल हमले में आठ घायल

कीव। यूक्रेन की राजधानी कीव में गुरुवार तड़के रूसी मिसाइल के हमलों में कम से कम आठ लोग घायल हो गए। यूक्रेनफॉर्म की रिपोर्ट के अनुसार, कीव के मेयर विटाली क्लिट्स्को ने टेलीग्राम पर पोस्ट किया, हमले में आठ लोग घायल हो गए। डॉक्टरों ने उन्हें मौके पर ही सहायता प्रदान की। कीव में कई विस्फोट हुए। कीव शहर के सैन्य प्रशासन ने कहा कि हवाई रक्षा शहर और क्षेत्र में काम कर रही है। मिसाइल के टुकड़े कीव में सिवातोशिन्स्की जिले के एक किंडरगार्टन और पोडिल्स्की जिले में भी गिरे। उधर, शेवचेनकिव्स्की जिले में कारों में आग लगा दी गई। मिसाइल का मलबा गिरने से पोडिल्स्की जिले में एक ट्रांसफार्मर सब-स्टेशन और दो मंजिला गैर-आवासीय इमारत में आग लगने की सूचना मिली। पोडिलस्की जिले में एक आवासीय इमारत में आग लग गई। सिवातोशिन्स्की जिले में, विस्फोटों की लहर से नौ मंजिला दो इमारतों की खिड़कियां टूट, लेकिन कोई आग नहीं लगी।

अमेरिका ने अरुणाचल प्रदेश को माना भारत का हिस्सा

एजेंसी। वाशिंगटन

अरुणाचल प्रदेश को भारत का हिस्सा के रूप में मान्यता देते हुए अमेरिका ने चीन द्वारा वास्तविक नियंत्रण रेखा की सीमा को बढ़ाने की दिशा में उठाए गए हर कदमों की आलोचना की है। यह टिप्पणी तब आई, जब बीजिंग ने कहा कि वह प्रधानमंत्री नरेंद्र मोदी की राज्य की हालिया यात्रा के बाद भारत द्वारा अवैध रूप से स्थापित तथाकथित अरुणाचल प्रदेश को स्वीकार नहीं करता है। विदेश विभाग के प्रधान उप प्रवक्ता वेदांत पटेल ने कहा, अमेरिका अरुणाचल प्रदेश को भारतीय क्षेत्र के रूप में मान्यता देता है और हम एलएसी पर नागरिक घुसपैठ या अतिक्रमण के किसी भी एकतरफा प्रयास का दृढ़ता से विरोध करते हैं। बीते दिनों भारतीय नेताओं की यात्राओं पर आपत्ति जताने के बाद चीनी विदेश मंत्रालय के प्रवक्ता वांग वेनबिन ने कहा कि

वह पीएम मोदी की यात्रा की कड़ी निंदा करते हैं। भारत ने वेनबिन की टिप्पणियों को खारिज करते हुए कहा कि भारत ने कई मौकों पर अरुणाचल पर स्थिति से चीन को अवगत कराया है। नई दिल्ली ने अरुणाचल प्रदेश के क्षेत्र पर बेतुके दावों को आगे बढ़ाने के लिए बीजिंग पर हमला बोला और दोहराया कि पूर्वोत्तर राज्य हमेशा भारत का अभिन्न और अविभाज्य हिस्सा बना रहेगा।