सेंसेक्स 72,101.69 ▲ +89.64
डॉलर 83.200 ▲ +0.175

तापमान (डिग्री सेल्सियस)
आज का अनुमान

	अधिकतम	न्यूनतम	(न्यूनतम)
रांची	24.0	15.0	19.0
धनबाद	23.0	16.0	22.0
जमशेदपुर	28.0	17.0	24.0
पलामू	22.0	16.0	21.0

ईश्वर में हमारा विश्वास

राष्ट्रीय नवीन मेल

सत्यमेव जयते

रांची, फाल्गुन शुक्ल पक्ष 12, विक्रम संवत 2080 | रांची, गुरुवार, 21 मार्च 2024, वर्ष-25, अंक-51, पृष्ठ-12, मूल्य ₹3.00, रजिस्ट्रेशन नं: BIHHIN/1999/155 | www.rastriyanaveenmail.com

रांची एवं डालटनगंज (मेदिनीनगर) से एक साथ प्रकाशित

संपादकीय | पाकिस्तान से क्यों खफा हैं इस्लामिक ... 08 | दानिश अली ने भी थामा कांग्रेस ...12 | देश-विदेश

रांची सर्राफा

सोना (10 ग्राम) 62,400

चांदी (1 किलो) 80,300

व्हाट्सएप से सीधे जुड़ें

1994 से अनवरत हम आपके लिए समाचारों की प्रमुखता की नीति पर कार्य करते रहे हैं। इसे और सुगम बनाने के लिए एक विशेष व्हाट्सएप नंबर है, जिसमें आप सीधे अपनी परखी हुई सच्ची खबर फोटो सहित संक्षेप में इस नंबर **82925 53444** पर भेज सकते हैं। आपत्तिजनक सामग्री भेजने पर आइटी एक्ट के अंतर्गत कार्रवाई हो सकती है। यदि आपको अखबार की प्रति नहीं मिल पा रही है या विज्ञापन देना चाहते हैं तो इस नंबर पर **8292373444** संपर्क करें।

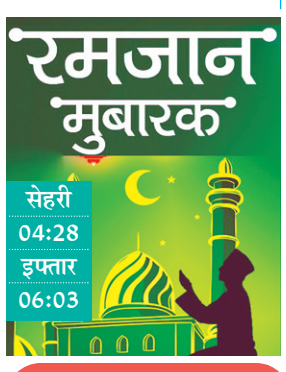

सोरेन परिवार का विवाद अब सोशल मीडिया पर

- कल्पना ने पलटवार करते हुए बुधवार को दिया सीता के आरोपों का जवाब
- चौड़ी थी दरार, इसबार सुलह का फार्मूला नहीं निकाल सके बड़े सोरेन

उपेंद्र गुप्ता

रांची। झामुमो के केंद्रीय अध्यक्ष शिबू सोरेन की बड़ी बहू व पूर्व सीएम हेमंत सोरेन की विधायक भाभी सीता सोरेन मंगलवार को झामुमो छोड़ भाजपा में शामिल होने के साथ ही विधानसभा की सदस्यता से भी त्यागपत्र दे दिया। इसके पहले ससुर शिबू सोरेन को भेजे पत्र में सीता ने अपनी पीड़ा बतायी और पार्टी और परिवार में उन्हें अछूत बनाने का आरोप लगाया। दरअसल, सोरेन परिवार के सदस्यों के बीच मनमुटाव और खींचतान की बातें पहले भी सामने आती रही हैं, लेकिन, शिबू सोरेन और उनकी पत्नी रूपी सोरेन हर दफा सुलह की कोई न कोई राह निकाल लेते थे। इस बार दरार चौड़ी हो गई है।

ईशारों-ईशारों में कल्पना का सीता सोरेन पर हमला

- हेमंत ने कभी राजनीति को नहीं चुना, राजनीति ने हेमंत को चुना
- आर्किटेक्ट बनना था, पिता-भाई की जिम्मेदारी निभाने राजनीति में आए हेमंत
- आदिवासी कभी पीठ नहीं दिखाता, झुकना हमारे डीएनए में नहीं

ईधर बुधवार को हेमंत सोरेन की पत्नी कल्पना सोरेन ने सोशल मीडिया एक्स पर पोस्ट कर सीता पर पलटवार किया है। सीता सोरेन के आरोपों पर हेमंत सोरेन की पत्नी कल्पना सोरेन ने कहा है कि हेमंत राजनीति में नहीं आना चाहते थे, परंतु दुर्गा दादा की असामयिक मृत्यु और बाबा के स्वास्थ्य को देखते हुए उन्हें राजनीति में आना पड़ा। हेमंत ने राजनीति को नहीं बल्कि राजनीति ने हेमंत को चुन लिया। जिन्होंने आर्किटेक्ट बनने की ठानी थी, उनके ऊपर-अब झामुमो, आदरणीय बाबा और स्व. दुर्गा दा की विरासत तथा संघर्ष को आगे बढ़ाने की जिम्मेदारी है। कल्पना लिखती हैं, हेमंत के लिए स्वर्गीय दुर्गा दा, सिर्फ बड़े भाई नहीं, बल्कि पिता तुल्य अभिभावक के रूप में रहे। 2006 में विवाह के उपरांत इस बलिदानी परिवार का हिस्सा बनने के बाद मैंने हेमंत का अपने बड़े भाई के प्रति आदर तथा समर्पण और स्वर्गीय दुर्गा दा का हेमंत के प्रति प्यार देखा है।

कल्पना आगे लिखती हैं, झारखंड मुक्ति मोर्चा का जन्म समाजवाद और वामपंथी विचारधारा के समन्वय से हुआ था। झामुमो आज झारखंड में आदिवासियों, दलितों, पिछड़ों एवं अल्पसंख्यकों समेत ▸▸ शेष पृष्ठ 11 पर

दुर्गा की दुहाई दे आंसू बहाने वाले मेरे मुंह में उंगली न डालें : सीता

सीता सोरेन ने बुधवार को एक्स पर गुस्से का इजहार किया। उन्होंने पोस्ट में लिखा है कि मेरे पति दुर्गा सोरेन के निधन के बाद से मेरे और मेरे बच्चों के जीवन में जो परिवर्तन आया, वह किसी भयावह सपने से कम नहीं था। मुझे और मेरी बेटियों को न केवल उपेक्षित किया गया, बल्कि हमें सामाजिक और राजनीतिक रूप से भी अलग-थलग कर दिया गया। सीता ने लिखा है कि मैंने न केवल पति खोया, बल्कि एक अभिभावक, एक साथी और अपने सबसे बड़े समर्थक को भी खो दिया। मेरे इस्तीफे के पीछे कोई राजनीतिक कारण नहीं है। यह मेरी और मेरी बेटियों की पीड़ा, उपेक्षा और हमारे साथ हुए अन्याय के खिलाफ एक आवाज है। मैं समस्त झारखंडवासियों से अनुरोध करती हूं कि मेरे इस्तीफे को एक व्यक्तिगत संघर्ष के रूप में देखें, न कि किसी राजनीतिक चाल के रूप में। सीता ने लिखा है कि झारखंडियों के लिए जीवन का बलिदान देने वाले दुर्गा सोरेन के नाम की दुहाई देकर घड़ियाली आंसू बहाने वाले लोगों से विनती है कि मेरे मुंह में अंगुली नहीं डालें। यदि मैं और मेरे बच्चों ने मुंह खोलकर भयावह सच्चाई उजागर किया तो कितनों का राजनैतिक और सत्ता सुख का सपना चूर-चूर हो जायेगा। झारखंड की जनता वैसे लोगों के नाम पर थूकेगी, जिन्होंने हमेशा से दुर्गा सोरेन और उनके लोगों को मिटाकर समाप्त करने की साजिश की।

सीता सोरेन की तीनों बेटियां भी सोशल मीडिया पर मुखर हो उठीं

राजश्री का वार

राजश्री ने अपने पिता स्व. दुर्गा सोरेन के नाम का इस्तेमाल न करने की नसीहत दी। लिखा, मेरे पिता अपने लोगों के संरक्षक थे। उन्होंने हमेशा अन्याय के खिलाफ लड़ाई लड़ी। उन्होंने झामुमो को मजबूत बनाने में अपना खून-पसीना बहाया।

जयश्री का वार

जयश्री ने एक्स पर लिखा, पापा ने हमें सिखाया है कि कभी भी अन्याय के सामने झुकना नहीं चाहिए। सदियों से महिलाएं अन्याय सहती आ रही हैं। तमाम अन्याय के बावजूद 14 साल की वफादारी। यह फैसला आसान नहीं रहा होगा, हिम्मत बनायें रखें।

विजयश्री का वार

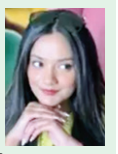

इसी तरह की पोस्ट सीता सोरेन की तीसरी बेटी विजयश्री सोरेन ने लिखी है। जाहिर है, चुनाव के मैदान में प्रचार और भाषणों के दौरान परिवार के सदस्यों की एक-दूसरे के प्रति ऐसी तल्खियां झामुमो के लिए परेशानी का सबब बन सकती हैं।

एक नजर

नीट पीजी-2024 की परीक्षा 23 जून को होंगी

नई दिल्ली। देश में 23 जून को नेशनल एलिजिबिलिटी कम एंट्रेंस टेस्ट- पीजी (नीट-पीजी) की परीक्षा 23 जून को आयोजित की जाएंगी। राष्ट्रीय आयुर्विज्ञान आयोग (एनएमसी) ने बुधवार को परीक्षा का कार्यक्रम जारी किया। कार्यक्रम के मुताबिक नीट-पीजी की परीक्षा 23 जून 2024 को आयोजित की जाएगी। परीक्षा के नतीजे 15 जुलाई तक घोषित किए जाएंगे। काउंसलिंग 5 अगस्त से 15 अक्टूबर तक चलेंगी। शैक्षणिक सत्र 16 सितंबर से शुरू होंगे। परीक्षा पास करने वाले छात्रों के लिए दाखिला लेने की अंतिम तारीख 21 अक्टूबर 2024 होगी। आयोग ने बताया कि नेशनल बोर्ड ऑफ एग्जामिनेशन इन मेडिकल साइंसेज के साथ मेडिकल काउंसलिंग कमेटी, हेल्थ साइंस के महानिदेशक और पोस्ट ग्रेजुएट मेडिकल एजुकेशन बोर्ड के साथ बैठक के बाद नीट-पीजी की परीक्षा का कार्यक्रम तय किया गया है।

आजकल

झारखंड में तीन बार के भाजपा विधायक ने थामा कांग्रेस का हाथ

नवीन मेल संवाददाता

रांची/नई दिल्ली। मांडू विधानसभा क्षेत्र से तीन बार विधायक रहे जयप्रकाश भाई पटेल ने बुधवार को भाजपा छोड़कर कांग्रेस का दामन थामा लिया। अखिल भारतीय कांग्रेस कमेटी कार्यालय, दिल्ली में मीडिया विभाग के चेयरमैन पवन खेड़ा, झारखंड कांग्रेस कमेटी के प्रभारी गुलाम अहमद मीर, प्रदेश अध्यक्ष राजेश ठाकुर और झारखंड के संसदीय कार्य मंत्री और विधायक दल के नेता आलमगीर आलम के मौजूदगी में पटेल ने कांग्रेस पार्टी का दामन थामा।

मौके पर प्रदेश प्रभारी गुलाम अहमद मीर ने कहा कि जेपी पटेल का कांग्रेस में शामिल होना झारखंड के लिए सुखद संकेत है। झारखंड और पश्चिम बंगाल के कई नेता हमारे संपर्क में है जो दूर दृष्टि रखते हुए कांग्रेस की नीतियों और भारत जोड़ो न्याय यात्रा से प्रभावित होकर कांग्रेस की ओर हाथ बढ़ा रहे हैं। उन्होंने जेपी पटेल को बधाई देते हुए कहा कि इनके आने से न सिर्फ झारखंड, बल्कि अन्य राज्यों पर भी प्रभाव पड़ेगा।

प्रदेश कांग्रेस अध्यक्ष राजेश ठाकुर ने कहा कि डर और लालच के कॉकटेल के आगे जब सब लोग मस्तक हो रहे हैं तब इन्होंने कांग्रेस का दामन थामा है। इसके लिए हम इन्हें बधाई देते हैं। जब देश में देश बेचने वाले और देश बचाने वाले की लड़ाई चल ▸▸ शेष पृष्ठ 11 पर

झारखंड हाईकोर्ट से कांग्रेस नेता राहुल को राहत

रांची। झारखंड हाईकोर्ट में मानहानि मामले में चाईबासा स्थित एमपी-एमएलए की विशेष अदालत द्वारा कांग्रेस के पूर्व राष्ट्रीय अध्यक्ष राहुल गांधी के खिलाफ 27 फरवरी को जारी गैर जमानती वारंट को चुनौती देने वाली याचिका की सुनवाई बुधवार को हुई। मामले में हाईकोर्ट ने राहुल गांधी के खिलाफ चाईबासा की एमपी-एमएलए कोर्ट द्वारा जारी गैर जमानती वारंट को एक माह के लिए शर्त के साथ स्थगित कर दिया। साथ ही राहुल गांधी को ट्रायल फेस करने के लिए कानून सम्मत उपयुक्त कदम उठाने का निर्देश दिया है।

एआई में दुनिया के नेतृत्व करेगा भारत : मोदी

एजेंसी। नई दिल्ली

प्रधानमंत्री नरेंद्र मोदी ने बुधवार को कहा कि उन्हें विश्वास है कि भारत एआई के क्षेत्र में विश्व में अग्रणी बनेगा और इसके युवा इनोवेटर देश को आगे ले जाने के लिए प्रेरक शक्ति के रूप में उभरेंगे। भारत मंडपम में स्टार्टअप महाकुंभ को संबोधित करते हुए प्रधानमंत्री ने कहा, एआई में भारत का पलड़ा भारी रहेगा और हम इस अवसर को जाने नहीं देंगे।

उन्होंने युवा स्टार्टअप संस्थापकों से ऐसे समाधान खोजने का आह्वान किया जो न केवल देश को अपनी समस्याएं हल करने और विकसित भारत के लक्ष्य को प्राप्त करने में मदद करेगा। पीएम मोदी ने कहा कि विविध भौगोलिक क्षेत्र वाले देश में सफल, परखे हुए और भरोसेमंद नवाचार दुनिया में कहीं भी काम करेंगे। ▸▸ शेष पृष्ठ 11 पर

- युवा इनोवेटर देश को आगे ले जाने के लिए प्रेरक शक्ति के रूप में उभरेंगे
- ऐसे समाधान खोजें जो विकसित भारत के लक्ष्य प्राप्त करने में मददगार हो

स्टार्टअप पारिस्थितिकी तंत्र ने एक लंबा सफर तय किया

पीएम ने बताया कि विज्ञान भवन में कुछ विशेषज्ञों की उपस्थिति में एक छोटी सी सभा में उन्होंने पहली बार 'स्टार्टअप इंडिया' और 'स्टैंड अप इंडिया' आंदोलन शुरू किया था। इसके बाद से देश के स्टार्टअप पारिस्थितिकी तंत्र ने एक लंबा सफर तय किया है। उन्होंने कहा, आज देश में 1.25 लाख से अधिक पंजीकृत स्टार्टअप के साथ सहयोगी पारिस्थितिकी तंत्र विकसित हो गया है। इनसे 12 लाख से अधिक युवा जुड़े हुए हैं। स्टार्टअप बड़े पैमाने पर रोजगार प्रदान कर रहे हैं और युवा संस्थापक महज नौकरी चाहने वालों की बजाय नौकरी देने वाले बन गए हैं। पीएम ने कहा कि स्टार्टअप को बढ़ावा देने के लिए आईआईटी जैसे प्रमुख शैक्षणिक संस्थानों में फंड और इनक्यूबेटर उपलब्ध कराने की सरकार की नीतियां फलदायी रही हैं और स्टार्टअप इकोसिस्टम की बड़ी संख्या इस सफलता की कहानी का प्रतिबिंब है। उन्होंने युवा प्रतिभाओं को यह भी आश्वासन दिया कि सरकार नवाचार को बढ़ावा देने के लिए नेशनल रिसर्च फाउंडेशन में हजारों करोड़ रुपये का निवेश करेगी।

सीपी राधाकृष्णन ने तेलंगाना के राज्यपाल पद की शपथ ली

एजेंसी। हैदराबाद

झारखंड के राज्यपाल सीपी राधाकृष्णन ने बुधवार को तेलंगाना के राज्यपाल के रूप में शपथ ली। तेलंगाना उच्च न्यायालय के मुख्य न्यायाधीश आलोक अराधे ने राजभवन में आयोजित एक समारोह में राधाकृष्णन को पद की शपथ दिलाई। इस अवसर पर मुख्यमंत्री ए. रेवंत रेड्डी, उनके कैबिनेट सहयोगी और वरिष्ठ अधिकारी उपस्थित थे। मुख्य सचिव शांति कुमारी ने राष्ट्रपति द्वारा जारी नियुक्ति वारंट पढ़ा, जिसमें झारखंड के राज्यपाल को अपने कर्तव्यों के अलावा तेलंगाना के राज्यपाल और पुडुचेरी के उपराज्यपाल के कार्यों का निर्वहन करने के लिए नियुक्त किया गया। मुख्य न्यायाधीश ▸▸ शेष पृष्ठ 11 पर

प्रेम प्रकाश-हेमंत मामले में ईडी को दिखाया आईना

- आरोपी को जमानत नहीं मिले इसके लिए ईडी द्वारा बार-बार पूरक चार्जशीट देना गलत
- जांच पूरी नहीं होने का तर्क दे नहीं कह सकते कि तब तक मुकदमा शुरू नहीं होगा
- ताकि आरोपी को बिना ट्रायल के जेल में रहने के लिए मजबूर होना पड़े

-ब्यूरो

नई दिल्ली। सर्वोच्च न्यायालय की जस्टिस संजीव खन्ना व जस्टिस दीपांकर दत्ता की पीठ ने झारखंड के अवैध खनन मामले के आरोपी प्रेम प्रकाश की जमानत याचिका पर सुनवाई के समय ईडी की ओर से बार-बार सप्लीमेंट्री चार्जशीट लगाने पर कड़ा रुख अपनाते हुए कहा कि ईडी ऐसा इसलिए कर रही है, जिससे ट्रायल शुरू न हो पाए व आरोपी को जमानत न मिल सके। ईडी का यह रवैया गलत है। ऐसा करके किसी आरोपी को अनिश्चितकाल के लिए जेल में नहीं रख सकते। ऐसे मामले में फाइनल चार्जशीट 90 दिन के अंदर दायर होनी चाहिए। न्यायालय ने यह भी कहा कि इस मामले में आरोपी 18 महीने से जेल में है। इससे हमें परेशानी हो रही है। जब ईडी किसी आरोपी को गिरफ्तार करती है तो मुकदमा शुरू करना जरूरी होता है। सुप्रीम कोर्ट ने इस दौरान दिल्ली के पूर्व उपमुख्यमंत्री मनीष सिसोदिया की कैद का भी जिक्र किया, जिनको ईडी ने फरवरी 2023 में शराब नीति मामले में गिरफ्तार किया था, और तबसे जेल में बंद हैं। मालूम हो कि प्रेम प्रकाश पर झारखंड के पूर्व मुख्यमंत्री हेमंत सोरेन का सहयोगी होने का आरोप है। इस सुनवाई में ईडी की तरफ से सॉलिसिटर जनरल एसवी राजू पेश हुए। जस्टिस खन्ना ने उनसे कहा कि डिफॉल्ट बेल का उद्देश्य है कि जांच पूरी होने तक किसी को गिरफ्तार नहीं किया जाए। आप यह नहीं कह सकते कि जब तक जांच पूरी नहीं हो जाती, तब तक मुकदमा शुरू नहीं होगा। ताकि आरोपी को बिना ट्रायल के जेल में रहने के लिए मजबूर होना पड़े। जस्टिस खन्ना ने आगे कहा कि जब आप किसी आरोपी को गिरफ्तार करते हैं तो मुकदमा शुरू किया जाना चाहिए। कानून के मुताबिक, यदि ▸▸ शेष पृष्ठ 11 पर

सीआरपीएफ जवान ने खुद को गोली मारकर की आत्महत्या

चतरा। जिले के वशिष्टनगर जोरी थाना क्षेत्र के केडिमो पोस्ट में सीआरपीएफ जवान ने खुद को गोली मारकर आत्महत्या कर ली है। सीआरपीएफ 190 बटालियन के जवान निहाल सिंह ने बुधवार सुबह अपने सर्विस रायफल खुद को गोली मार ली। निहाल सिंह ने आत्महत्या क्यों की है, इसके पीछे के कारणों का अभी खुलासा नहीं हुआ है। हालांकि आंशका जतायी जा रही है कि पारिवारिक कलेश की वजह से जवान ने आत्महत्या की है। मृतक जवान मूल रूप से राजस्थान के दौसा का रहने वाला था। घटना की सूचना पाकर वशिष्टनगर जोरी थाना की पुलिस मौके पर पहुंचकर मामले की जांच में जुट गयी है।

इंडिया

साइबर ठगी का वैश्विक केंद्र बनता झारखंड

सुनील बादल

ऑस्ट्रेलिया और यूके के नागरिकों से रांची से ठगों ने 47.40 करोड़ की ठगी की ।दुनिया भर के देशों के लिए साइबर अपराध बड़ी चुनौती बन चुके हैं दुर्भाग्य से झारखंड इसका बड़ा केंद्र बनता जा रहा है । सच तो यह है कि इंटरनेट ने भूगोल को इतिहास बना दिया है। इंटरनेट ने साइबर अपराधियों को उनके अपराध का पूरा ताना-बाना बुनने में मदद की है। ऐसे में, साइबर अपराधियों की अंतरराष्ट्रीय प्रकृति राष्ट्रीय सरकारों के लिए मुसीबत बन गई है। जबकि, सरकारें साइबर अपराध को विनियमित करने के लिए राष्ट्रीय कानून अपना रही हैं।साइबर अपराधी जल्द पैसा कमाने के सारे हथकंडे जानते हैं। अपराधियों को पता होता है कि इंटरनेट उपयोगकर्ताओं को विश्वास में लेकर कैसे आसानी से उन्हें अपना शिकार बनाया जा सकता है और पैसा कमाया जा सकता है। ऑनलाइन धोखाधड़ी आज सबसे बड़े अपराधों में एक हो गई है। आए-दिन हमारे आसपास का कोई न कोई व्यक्ति ऑनलाइन धोखाधड़ी का शिकार बनता दिखता है। अनुमान है कि इंटरनेट का उपयोग करने वाला हर तीसरा व्यक्ति ऑनलाइन धोखाधड़ी से पीड़ित है। अन्य क्षेत्रों की तुलना में आज ज्यादा से ज्यादा लोग बिना किसी प्रशिक्षण के इंटरनेट से जुड़ रहे हैं। और, जब व्यक्ति इंटरनेट से जुड़ता है, तो तमाम सूचनाओं और चुनौतियों के गहरे सागर में गोते लगाता है।भारत में साइबर धोखाधड़ी और अपराध एक तरह से कुटीर उद्योग का रूप ले चुका है और यह तेजी से बढ़ रहा है। वर्तमान में पहचान की चोरी, फिशिंग और ऑनलाइन वित्तीय धोखाधड़ी भारत में सबसे प्रचलित तीन साइबर अपराध हैं। लेकिन समस्या यह है कि अपने देश में साइबर अपराध के मामलों में सजा का अनुपात एक फीसदी से भी कम है। वर्तमान साइबर कानून बढ़ते हुए साइबर अपराधों से निपटने के लिए पर्याप्त नहीं है। सूचना प्रौद्योगिकी अधिनियम, 2000 में साइबर धोखाधड़ियों से निपटने के लिए कोई प्रत्यक्ष प्रावधान नहीं है। व्यावहारिक रूप से सभी ऑनलाइन वित्तीय धोखाधड़ी में भारतीय दंड संहिता, 1860 की धारा 420 के तहत पुलिस कार्रवाई करती है, लेकिन इसके बावजूद हम साइबर धोखाधड़ी को बढ़ावा देने के लिए बुनियादी संरचना और दूरसंचार नेटवर्क का दुरुपयोग होता देखते हैं। भारत सरकार साइबर अपराध और धोखाधड़ी को लेकर अत्यधिक चिंतित है। यही कारण है कि सरकार ने कुछ समय पहले 'संचार साथी' पोर्टल लॉन्च किया था। नागरिकों के हित में यह पोर्टल मोबाइल ग्राहकों को सशक्त बनाने, उनकी सुरक्षा सुनिश्चित करने और उन्हें जागरूक बनाने के लिए दूरसंचार विभाग की बड़ी पहल है। संचार साथी के आने के बाद अब लोगों को पता चल जाता है कि उनके नाम पर कितने सिम कार्ड पंजीकृत हैं। इसके अलावा, हाल ही में भारत सरकार ने चक्षु पोर्टल लॉन्च किया है। लोग इस पोर्टल पर साइबर अपराध, वित्तीय धोखाधड़ी, कॉल, एसएमएस, व्हाट्सएप आदि माध्यमों से होने वाली किसी भी धोखाधड़ी की शिकायत दर्ज करा सकते हैं। चक्षु ऑनलाइन धोखाधड़ी से लड़ने के लिए लोगों को शक्तिशाली बनाता है। इससे पहले व्यवस्था थी कि जब कोई साइबर अपराध का शिकार होता था, तो वह उसकी शिकायत कर सकता था। हालांकि नई सरकारी पहलों ने मौजूदा ढांचे के दायरे को बढ़ाया है। चक्षु का उद्देश्य धोखाधड़ी वाले संदेशों और संचारों को उजागर करना और उनका मिलान करना है। यह अंतिम पंक्ति के उपयोगकर्ताओं को सशक्त बनाता है। चक्षु साइबर अपराध से निपटने के लिए मील का पत्थर साबित होगा। यह सरकार को उन सभी संदिग्ध संदेशों और संचारों का भंडार बनाने की अनुमति देगा, जो साइबर अपराधियों द्वारा निर्दोष उपयोगकताओं को लक्षित करने के लिए तेजी से उपयोग किए जा रहे हैं।

पहले चरण की 102 लोस सीटों के लिए नामांकन शुरू

एजेंसी। नई दिल्ली

आम चुनाव के पहले चरण में 102 लोकसभा सीटों के साथ अरुणाचल प्रदेश और सिक्किम विधानसभा के लिए 19 अप्रैल को होने वाले चुनाव के लिए बुधवार को अधिसूचना जारी होने के साथ ही नामांकन की प्रक्रिया शुरू हो गई है।

अरुणाचल प्रदेश विधानसभा की सभी 60 सीटों और सिक्किम विधानसभा की सभी 32 सीटों पर पहले चरण में 19 अप्रैल को मतदान होना है। इसके अलावा, अंडमान-निकोबार की एकमात्र सीट, अरुणाचल प्रदेश की दोनों सीटों, असम की पांच सीटों, बिहार की चार सीटों, छत्तीसगढ़ की बस्तर सीट, जम्मू-कश्मीर की उधमपुर सीट, लक्षद्वीप की एकमात्र सीट, मध्य प्रदेश की छह सीटों, महाराष्ट्र की पाँच सीटों, मणिपुर की दो सीटों (इनर मणिपुर की पूरी सीट से लिए और इनर मणिपुर सीट के एक हिस्से के लिए), मेघालय की दोनों सीटों, मिजोरम की एकमात्र सीट, नागालैंड की एकमात्र सीट, पुडुचेरी की एकमात्र सीट, राजस्थान की 12 सीटों, सिक्किम की एकमात्र सीट, तमिलनाडु की सभी 39 सीटों, त्रिपुरा में त्रिपुरा वेस्ट सीट, उत्तराखंड की ▸▸ शेष पृष्ठ 11 पर

एक नजर

दुमका में किराना दुकानदार गिरफ्तार शराब बरामद

दुमका। जिले की जामा थाना पुलिस ने मंगलवार की शाम थानपुर पंचायत के उपर सितुआ गांव में छापेमारी कर किराना दुकान में छिपाकर रखे 112 छोटे-बड़े शराब के भरे सील बोतल के साथ एक आरोपित को गिरफ्तार किया। आरोपित दुकानदार राजकुमार मांझी के खिलाफ कांड संख्या 29/24 के तहत भादवि की धारा 272, 273, 290 एवं 47 ए में प्राथमिकी दर्ज कर ली गयी है।

हजारीबाग में विवाहिता ने की खुदकुशी

हजारीबाग। जिले के बड़कागांव थाना क्षेत्र के सांढ के छापेरवा टोला में हिमांशु कुमार की पत्नी ने गले में फंदा लगाकर खुदकुशी कर ली। पुलिस ने शव को पोस्टमार्टम के लिए भेज दिया है। घटना बुधवार की है। आत्महत्या के कारण का पता नहीं चल पाया है। ससुराल वालों का कहना है कि महिला ने खुदकुशी की है जबकि मायके वालों का कहना है कि परिवार वालों ने उसकी हत्या कर दी है। इस संबंध में अमित कुमार बताया कि मामला क्या है वह पोस्टमार्टम के बाद ही पता चलेगा। सभी बिंदुओं पर जांच चल रही है। जांच के बाद ही स्पष्ट कुछ कहा जा सकता है। बताया गया कि सांढ गांव निवासी हिमांशु कुमार और राधिका कुमारी ने तीन वर्षों के प्रेम प्रसंग के बाद 2021 में दोनों अभिभावकों की सहमति से शादी की थी। राधिका कुमारी का मायके बड़कागांव थाना क्षेत्र के ही हरली गांव में है।

हजारीबाग में नकली मोटर पार्ट्स की दुकान में छापेमारी

हजारीबाग। जिले के चौपारण में नकली आटो पार्ट्स बेचने के मामले में एक कंपनी ने चौपारण पुलिस की मदद से चौपारण के एक दुकान और एक गेराज में बुधवार को छापेमारी की। छापेमारी के दौरान कंपनी के जांच अधिकारी और पुलिस ने चौपारण केंदुआ मोड़ के पास इरशाद आलम के सोनू मोटर्स में वैल्यों कंपनी के सात पीस नकली क्लच प्लेट जब्त किए। वैल्यो कंपनी के जांच अधिकारी सुरज सोनी और मुंबई से आये जांच अधिकारी राजेश दास ने बताया कि चौपारण थाना प्रभारी दीपक सिंह से अनुमति लेने के बाद ही इन दुकानों में छापेमारी की गयी।

कोडरमा उपायुक्त ने कोषांग के पदाधिकारियों के साथ की बैठक, दिए निर्देश

कोडरमा। जिला निर्वाचन पदाधिकारी सह उपायुक्त मेघा भारद्वाज की अध्यक्षता में लोकसभा आम चुनाव-2024 के गठित कोषांग के सभी वरीय पदाधिकारी, नोडल पदाधिकारी के साथ बैठक हुई। इस दौरान जिला निर्वाचन पदाधिकारी ने अब तक की गई चुनाव की तैयारी की जानकारी ली तथा अधिकारियों को महत्वपूर्ण दिशा-निर्देश दिए। बैठक में कोषांगों की ओर से किए जा रहें कार्यों के सम्बन्ध में चर्चा की गई। उपायुक्त ने कार्मिक कोषांग की समीक्षा करते हुए चुनाव में लगाये हुए कर्मियों की जानकारी ली।

क्षत्रिय समाज ने गले मिलकर मनाया होली मिलन समारोह

विपरीत परिस्थितियों में रहें एकजुट : राजन

नवीन मेल संवाददाता। खलारी
क्षत्रिय समाज खलारी, पिपरवार का होली मिलन समारोह नर्मदेश्वर शिव मंदिर डकरा के प्रांगण में धूमधाम से मनाया गया। समारोह की अध्यक्षता वीर कुंवर सिंह विचार मंच के राजनसिंह राजा ने की। राजन सिंह ने विपरीत परिस्थितियों में समाज को एकजुट रहने का आह्वाहन किया। कहा कि होली बुराई पर अच्छाई की जीत का पर्व है। पौराणिक कथा होलिका दहन पर भी चर्चा किया। उदय सिंह ने होली के गीतों से कार्यक्रम में समा बांध दिया। समाज के लोग एक दूसरे को अबीर गुलाल लगाकर होली महापर्व की बधाई दिए। इस मौके पर सभी पुरानी रंजिशो को भूलकर एक दूसरे को गले लगाया। होली मिलन के बाद सभी वीर कुंवर सिंह चौक पहुंचे। वहां बाबू कुंवर सिंह की प्रतिमा पर माल्यार्पण कर उन्हें पगड़ी पहनाई व उनके श्रीचरणों में गुलाल रखकर उनका आशीर्वाद लिया। कार्यक्रम में शत्रुंजय सिंह, सुधीर सिंह, नागदेव सिंह, विनयसिंह मानकी, रंजन सिंह संजीव, विक्की सिंह, सोनू सिंह, दिलीप सिंह, सुनील सिंह, जनेश्वर सिंह, राहुल सिंह, धर्मेंद्र सिंह, भोला सिंह, कुमुद सिंह, संजय सिंह, पवन सिंह, नेपाल सिंह, सुरेश सिंह, तूफान सिंह, संतोष सिंह, संतोष सिंह भरथौली, संजीत सिंह, रितेश सिंह, रंजित सिंह, रवि सिंह, शुभम सिंह, तेजनारायण सिंह आदि उपस्थित थे।

आचार संहिता को ध्यान में रखकर उत्साहपूर्वक मनाएं होली : बीडीओ

नवीन मेल संवाददाता। खलारी
होली पर्व को लेकर खलारी थाना परिसर में शांति समिति की बैठक की गई। अध्यक्षता प्रखंड विकास पदाधिकारी संतोष कुमार ने की। बैठक में सर्वसम्मति से निर्णय लिया गया कि होली का त्योहार उत्साह व भाईचारे के साथ शांति पूर्वक मनाया जाएगा। बीडीओ ने कहा कि लोकसभा चुनाव को लेकर आदर्श आचार संहिता लगा है। बैठक में उपस्थित कांग्रेस नेत्री इंदिरा देवी ने कहा कि महिला सुरक्षा से संबंधित अथवा किसी भी आमजन के फोन करने पर पुलिस को तत्पर रहने की जरूरत है। विधायक प्रतिनिधि श्यामसुन्दर सिंह ने भी अपने विचार रखा। वहीं खलारी थाना पुलिस ने टोला-मुहल्ला में किसी तरह के विवाद पर पुलिस को तुरंत खबर करने, सड़क पर दुर्घटनाग्रस्त घायल लोगो को बिना डर के तत्काल अस्पताल पहुंचाने कहा। कहा कि मोटर व्हीकल एक्ट के पालन को लेकर खलारी पुलिस पूरी सख्ती से सघन जांच अभियान चला रही है। इसलिए मोटर व्हीकल एक्ट का पालन करते हुए वाहन चलाएं। बैठक में बीडीओ संतोष कुमार के अलावा पुअनि सोनी प्रताप सहित शांति समिति के अन्य सदस्य उपस्थित थे।

असामान्य व संदेहास्पद नगद लेनदेन की जानकारी दें शाखा प्रबंधक : उपायुक्त

डीसी ने कहा- यदि बड़ी राशि की निकासी संदेहास्पद ढंग से करने का मामला आता है, तो आवश्यक कार्रवाई करें

नवीन मेल संवाददाता। खूंटी
जिला निर्वाचन पदाधिकारी सह उपायुक्त लोकेश मिश्रा ने जिले के सभी बैंको के शाखा प्रबंधकों को निर्देश दिया है कि असामान्य तथा संदेहास्पद नकद निकासी या निर्वाचन प्रक्रिया के दौरान एक लाख रुपये से अधिक निकासी की सूचना उपायुक्त और व्यय कोषांग को हर दिन दें। उपायुक्त बुधवार को बैंकों के शाखा प्रबंधकों की बैठक की अध्यक्षता कर रहे थे। उपायुक्त ने शाखा प्रबंधकों को निर्देश दिया कि बैंक प्रति दिन जिला निर्वाचन पदाधिकारी कार्यालय और व्यय प्रेक्षक कोषांग को संदेहास्पद लेन-देन का प्रतिवेदन चुनाव आयोग द्वारा जारी प्रपत्र में समर्पित करेंगे। बैठक में बैंकों के शाखा प्रबंधकों को बताया गया कि असामान्य तथा संदेहास्पद नकद निकासी या निर्वाचन प्रक्रिया के दौरान एक लाख रुपये से अधिक निकासी, उस परिस्थिति में बैंक में जमा कराना, जबकि पिछले दो महीने के दौरान इस प्रकार जमा या निकासी न की गई हो। निर्वाचन प्रक्रिया के दौरान जिला निर्वाचन क्षेत्र में विभिन्न व्यक्तियों के बैंक खाते में एक ही बैंक खाते से आरटीजीएस राशि का असामान्य स्थानांतरण, जबकि ऐसे अंतरण का पहले कोई उदाहरण न रहा हो। मुख्य निर्वाचन अधिकारी की वेबसाइट पर उपलब्ध अभ्यर्थियों द्वारा दाखिल हलफनामे में उल्लेखित अभ्यर्थियों को उनके पति या पत्नी या उनके आश्रितों के बैंक खाते से एक लाख से अधिक की नकदी की जमा या निकासी, निर्वाचन प्रक्रिया के दौरान राजनीतिक दल के खाते में एक लाख से अधिक नकदी की जमा या नकदी की निकासी, अन्य कोई संदेहास्पद नकदी का लेनदेन जिनका निर्वाचकों को रिश्वत देने में उपयोग किया गया हो, तो इसकी जानकारी दें। डीसी ने कहा कि यदि बड़ी राशि की निकासी संदेहास्पद ढंग से करने का मामला आता है, तो आवश्यक कार्रवाई करें। दस लाख रुपये से अधिक निकासी और ट्रांस्फर की जानकारी दो।

महागठबंधन के प्रत्याशियों की घोषणा न होने से समर्थकों में ऊहापोह की स्थिति

खूंटी। जनसंगठन की शीर्ष कमेटी की बैठक बुधवार को शहीद भवन, तपकरा में हुई। उपाध्यक्ष जोन जुरसन गुड़िया की अध्यक्षता में आयोजित बैठक में उपस्थित शीर्ष कमेटी के सदस्यों ने इस बात आश्चर्य व्यक्त किया कि लोकसभा चुनाव की तिथियों की घोषणा के इतने दिनों के बाद भी इंडी गठबंधन द्वारा अब तक एक भी प्रत्याशी के नाम की घोषणा नहीं की गई है। संगठन के नेताओं ने कहा कि प्रत्याशी की घोषणा नहीं होने से कार्यकताओं में ऊहापोह की स्थिति है। सदस्यों ने कहा कि महागठबंधन के इस रवैये से ऐसा प्रतीत होता है कि आदिवासी और मूलवासियों के सवालों से उन्हें कोई मतलब नहीं है। उनका एकमात्र उद्देश्य सिर्फ सत्ता प्राप्ति है। बैठक में सहमति बनी कि विस्थापन एवं पलायन सहित आदिवासी न्याय जन-संकल्प पर आधारित आदिवासी-मूलवासी हित के विषयों पर महागठबंधन या अन्य दलों के साथ गंभीर विमर्श के उपरांत ही साथ सहयोग पर निर्णय लिया जाएगा।

पिछले साल कंट्रोल रूम ने 90.4 प्रतिशत शिकायतों का किया है निपटारा

नगर निगम का कंट्रोल रूम अब सिटी हेल्प सेंटर के रूम में करेगा काम

अमित कुमार
रांची। नगर निगम का कंट्रोल रूम सिटी हेल्प सेंटर के रूप में काम करने की तैयारी कर ली है। इसके लिए एक एजेंसी का भी चयन कर लिया गया है। इसके तहत लोग किसी भी तरह की समस्या या सुविधाओं के लिए किसी भी समय रांची नगर निगम के कंट्रोल रूम को कॉल कर अपनी समस्या दर्ज करा सकेंगे। नाली जाम हो, या स्ट्रीट लाइट बंद हो गई हो, कंट्रोल रूम के जरिए मार्गदर्शन मिल सकेगा। साथ ही, यह एजेंसी सोशल ऑडिट का कार्य कर निगम को अपनी रिपोर्ट भी सौंपेगा। अभी तक कंट्रोल रूम में केवल शिकायत दर्ज कराने की सुविधा थी। इस सुविधा का लाभ लोकसभा चुनाव के बाद शहरवासियों को मिलने लगेगा।

पिछले वर्ष कैसा रहा कंट्रोल रूम का प्रर्दशन

माह -	कुल शिकायत -	शिकायतो का निपटारा -	लंबित
जनवरी -	105 -	87 -	18
फरवरी	92	82	10
मार्च	117	96	21
अप्रैल	100	92	08
मई	204	181	23
जुन	116	101	15
जुलाई	60	144	16
अगस्त	241	230	11
सितंबर	763	721	44
अक्टूबर	538	526	12
नवंबर	337	324	13
दिसंबर	230	136	94
कुल	3005	2720	285

इस सिस्टम को लागू करने के पीछे नगर निगम का उद्देश्य काम में ट्रांसपैरेंसी लाना है। शहर में रहने वाले लोगों को नियमित रूप से बेहतर सुविधा मिले इसका यही उद्देश्य है। अक्सर देखा जाता है कि टैक्स की राशि जमा करने के लिए ड्डी लोग परेशान रहते हैं। हेल्प सेंटर पर जाकर वे इस समस्या से ड्डी निजात पा सकते है।

- कमलाकांत गुप्ता, अपर प्रशासक, रांची नगर निगम

सालाना 44 लाख रुपये का है खर्च

रांची नगर निगम के कंट्रोल रूम सह कनेक्ट सेंटर के संचालन में हर साल 44 लाख रुपये का खर्च आएगा। चयनित एजेंसी को अनुबंधन के लिए लेटर भी जारी हो गया है, जो पांच साल तक कंट्रोल रूम का संचालन करेगा। अहमदाबाद की कंपनी आदित्य माइक्रोसिस को कंट्रोल रूम संचालन का काम सौपा गया हैं। एजेंसी तीन शिफ्ट में ऑनलाइन माध्यम से शहरवासियों की शिकायत दर्ज करेगी। इसके लिए छह कर्मचारी 24 घंटे ड्यूटी पर उपलब्ध रहेंगे। वहीं, 5 कर्मचारी सॉफ्टवेयर बैकअप के रूम रहेंगे। इसके साथ एक टीम लीडर भी होगा।

जिला निर्वाचन पदाधिकारी सह उपायुक्त ने प्रशिक्षण का किया निरीक्षण

चुनाव के दौरान किसी प्रकार की लापरवाही न बरतें पदाधिकारी : डीसी

प्रशिक्षण के दौरान मास्टर ट्रेनरों ने सभी पीठासीन पदाधिकारियों को दी चुनाव संबंधित सामान्य जानकारी

नवीन मेल संवाददाताञ्र रामगढ़
लोकसभा आम निर्वाचन 2024 के स्वच्छ, स्वतंत्र व निष्पक्ष आयोजन के मद्देनजर पीठासीन पदाधिकारियों के लिए प्रथम चरण के प्रशिक्षण का आयोजन बुधवार को गांधी स्मारक प्लस टू उच्च विद्यालय सीएम स्कूल ऑफ एक्सेलेंस, रामगढ़ में किया गया। इस दौरान जिला निर्वाचन पदाधिकारी सह उपायुक्त रामगढ़ चंदन कुमार ने प्रशिक्षण कार्यों का निरीक्षण किया। मौके पर जिला निर्वाचन पदाधिकारी सह उपायुक्त ने प्रशिक्षण प्राप्त कर रहे पीठासीन पदाधिकारियों को निर्वाचन के दौरान किए जाने वाले कार्यों को लेकर मास्टर ट्रेनों द्वारा दिए जा रहे प्रशिक्षण की हर बारीकी को अच्छी तरह से समझने एवं अपनी किसी भी दुविधा को त्वरित दूर करने का निर्देश दिया। उपायुक्त चुनाव के दौरान किसी प्रकार की लापरवाही होने पर कार्रवाई की बात कही। जिला निर्वाचन पदाधिकारी के द्वारा पीठासीन पदधिकारियों को निर्वाचन संबंधित किसी भी कार्य के दौरान बिना किसी अतिआत्मविश्वास में आए केवल निर्वाचन आयोग द्वारा जारी दिशा निदेर्शों का अनुपालन करते हुए ही कार्य करने का निर्देश दिया। बेहतर तरीके से प्रशिक्षण प्राप्त करने एवं अपनी दुविधाओं को दूर करने को लेकर निरीक्षण के दौरान जिला निर्वाचन पदाधिकारी ने सभी पीठासीन पदाधिकारियों को निर्वाचन आयोग द्वारा मतदान कर्मियों के लिए बनाए गए इंटीग्रेटेड मैनेजमेंट लर्निंग सिस्टम एप को इस्तेमाल कर प्रशिक्षण के दौरान जो भी बातें बताई गई है। उन्हें पूणः समझने अथवा अपना असेसमेंट करने को लेकर आवश्यक जानकारी दी वहीं उन्होंने प्रशिक्षण कोषांग के अधिकारियों एवं सभी मास्टर ट्रेनरों को भी प्रशिक्षण प्राप्त करने वाले पीठासीन, प्रथम, द्वितीय एवं तृतीय मतदान पदाधिकारियों आदि को उक्त ऐप इस्तेमाल करने एवं इसके माध्यम से खुद का असेसमेंट करने को लेकर जानकारी देने का निर्देश दिया। प्रशिक्षण के दौरान मास्टर ट्रेनरों के द्वारा सभी पीठासीन पदाधिकारियों को चुनाव संबंधित सामान्य जानकारी, टेंडर वोट सहित चुनाव से संबंधित अन्य विषयों के संबंध में विस्तार से जानकारी दी गई एवं सभी की दुविधाओं को दूर किया गया।

स्थानीय मजदूरों को नहीं दिया जा रहा काम, न्यूनतम मजदूरी भी नहीं मिल रही

जलडेगा। प्रखंड के विलियम लुगुन चौक जलडेगा से बांसजोर भाया बोंगरा तक कुल 14.613 किलोमीटर तक संवेदक भारद्वाज टेक्नो इंफ्रा प्राइवेट लिमिटेड द्वारा निमार्णाधीन प्रधानमंत्री ग्राम सड़क योजना के सड़क और पुल निर्माण कार्य में भारी अनियमित बरती जा रही है। बाघडूबा में 5/4 आकर में बनाए जा रहे पुल में घटिया निर्माण सामग्रियों का प्रयोग किया जा रहा है। इस पुल के निर्माण कार्य में प्राक्कलन के विपरित मिट्टी युक्त दो नंबर का बालू, कम गुणवत्ता की गिट्टी का प्रयोग हो रहा है। इससे यहां के स्थानीय लोगों में नाराजगी है। पुल निर्माण में नींव को मेटल, बालू व सीमेंट से मजबूती से ढलाई करने के बजाए संवेदक नींव को सीमेंट रहित डस्ट, मेटल और जीरा चिप्स से ढलाई कर रहा है। काम कर रहे मजदूरों ने बताया कि अभी तक सड़को में जितने भी नए पुल का निर्माण किया जा चुका है उनमें घटिया किस्म की ही मिट्टी युक्त बालू और निर्माण सामग्री का प्रयोग किया गया है। निर्माण कार्य में गुणवत्ता युक्त ब्लैक स्टोन चिप्स की जगह पर घटिया किस्म का सफेद स्टोन चिप्स लगाया गया है। निर्माण कार्य को देखकर ठेकेदार के साथ-साथ विभागीय अभियंताओं की भी संलिप्तता से इंकार नहीं किया जा सकता है। मजदूरों का कहना है कि पुल निर्माण में ढलाई के दौरान विभागीय अभियंता का कार्य स्थल पर मौजूद रहना आवश्यक है। लेकिन किसी भी ढलाई के दौरान विभागीय अभियंता कार्य स्थल में उपस्थित नहीं रहे हैं। कभी कभार एक से दो बार आधे घंटे के लिए आ कर भाग जाते हैं। मामले पर जेई ओम प्रकाश से बात करने पर उन्होंने साफ इन्कार करते हुए कहा कि अगर ऐसा हो रहा है तो सुधार किया जाएगा। जबकी कार्यस्थल पर उपस्थित मुंशी से पुछने पर कहा जमीन पर पानी होने के कारण ऐसा किया जा रहा है, और जेई की सहमति से ही काम हो रहा है।

न्यूज बॉक्स

24 घंटे से ठप है खलारी में बिजली आपूर्ति

खलारी। खलारी को बिजली देने वाले जेबीवीएनएल के बचरा विद्युत सबस्टेशन को पिछले 24 घंटे से अधिक समय से बिजली नहीं मिल रही है। जिसके कारण राय, खलारी, बमने, हेंदेगीर, चूरी होयर, केडी, खलारी बाजारटांड़ आदि जगहों के उपभोक्ताओं को बिजली नहीं मिल पा रहा है। बचरा विद्युत सबस्टेशन को पतरातू से 33 हजार वोल्ट बिजली की आपूर्ति की जाती है। विभाग द्वारा बताया गया है कि पतरातू से बचरा आने के क्रम में कोले और कंदरी के बीच किसी वाहन के धक्के से 33 हजार वोल्ट ट्रांस्मीशन लाइन का चार बिजली का पोल टूट गया है। यह दुर्घटना मंगलवार अपराह्न करीब चार बजे की है। मंगलवार को कई कोशिशों के बाद भी जब लाइन होल्ड नहीं किया तब बुधवार सुबह से लाइन में पेट्रोलिंग चालू किया गया। इसी क्रम में टूटा पोल दिखाई दिया। अधिकारियों के निर्देशन में विभाग के कर्मी युद्धस्तर पर विद्युत बहाल करने में जुटे हुए हैं। समाचार लिखे जाने तक मरम्मती कार्य जारी है। बुधवार देर रात तब बिजली बहाल हो जाने की उम्मीद जताई जा रही है।

सिल्ली के पिस्का गांव में निकाली गई न्याय यात्रा

सिल्ली। सिल्ली प्रखंड अंतर्गत पिस्का पंचायत के पिस्का गांव में झामुमो सिल्ली विधानसभा प्रभारी सह झामुमो रांची जिला उपाध्यक्ष रामानंद बेदिया जी के नेतृत्व में न्याय मार्च यात्रा निकाला गया।इस यात्रा में शामिल लोगों ने ग्रामीणों के बीच पूर्व मुख्यमंत्री हेमंत सोरेन के द्वारा उनके कार्यकाल में किये गये कार्यों को लोगों के बीच बताया गया एवं उन्हें न्याय दिलाने के लिए पुनः राज्य में सरकार बनाने में अपनी अहम भूमिका अदा करने के लिए कहा गया। इस मौके पर रांची जिला महिला मोर्चा उपाध्यक्ष मंजू महतो, रांची जिला युवा मोर्चा उपाध्यक्ष फलाहारी महतो, हेमंत कुमार महतो, रघुनाथ बेदिया, निरंजन, दिनेश, सावन, हरिचरण, नारायण, रंथु, शिवराम, बनमाली, सोनाराम, सोनाराम, मकरु आदि झामुमो के सैकड़ो महिला पुरुष उपस्थित थे।

कंठामृत रसधारा कीर्तन मंडली का होली मिलन समारोह

चान्हो। कंठामृत रसधारा कीर्तन मंडली चान्हो द्वारा बुधवार को कटैया में होली मिलन समारोह का आयोजन किया गया। मुख्य अतिथि रूप में जिला कांग्रेस के पूर्व महासचिव शिव उरांव तथा विशिष्ट अतिथि के रूप में तपेश्वर गोप उपस्थित हुए। अतिथियों को अंगवस्त्र देकर और माला पहनाकर सम्मानित किया गया। शिव उरांव ने अपने सम्बोधन में कहा कि इस कीर्तन मंडली को राममंदिर अयोध्या भ्रमण की व्यवस्था कराई जायेगी। साथ ही उन्होंने कहा कि राष्ट्रीय स्तर तक इस मंडली को पहचान दिलाने का प्रयास किया जायेगा। इस अवसर पर सभी ने एक दूसरे को रंग और गुलाल लगाकर खुशियां मनाई गई। आगंतुक के लिए भंडारे की भी व्यवस्था की गई थी। मौके पर प्रदीप कुमार साहू, त्रिपुरारी साहू, त्रिपुंडनाथ सहदेव, विपिन मिश्रा, राजाराम साहू, बजरंग साहू ,तारा देवी, पार्वती देवी, अनीता देवी सूर्य देव प्रसाद, कपिलेश्वर प्रसाद, तपेश्वर गोप, राम नंदन साहू, अभिमन्यु साहू समेत काफी संख्या में स्त्री पुरुष उपास्थित थे।

डिवाइन ओंकार मिशन स्कूल में स्कूल बैग का वितरण

पिठोरिया। डिवाइन ओंकार मिशन से संचालित डिवाइन ओंकार मिशन स्कूल उरुगुटू में बुधवार को स्कूल बैग का वितरण किया गया। स्कूल बैग का वितरण समाजसेवी पवन साव के सौजन्य से हुआ। गौरतलब है कि यहां के छात्रों ने स्कूल बैग देने की मांग की थी। स्कूल बैग नहीं रहने के कारण जंगल से आने वाले छात्रों को किताब-कापी लाने में परेशानी उठानी पड़ती थी। सभी छात्रों को स्कूल बैग के साथ बिस्कुट व टॉफी भी दी गई। विद्यार्थी स्कूल बैग पाकर बहुत खुश थे। पूछने पर उन्होंने कहा कि अब उन्हें पाठ्य सामग्री लाने में कोई परेशानी नहीं होगी। पवन साव की अनुपस्थिति में मौके पर डिवाइन ओंकार मिशन के सचिव राजेश नागी, सलाहकार सुजीत कुमार केसरी, विद्यालय प्रभारी मीना मिंज, शिक्षक विश्वजीत महतो, रीना हेंब्रम, नम्रता देवी और सुनीता देवी आदि मौजूद थे। विद्यालय प्रबंध समिति ने स्कूल बैग के वितरण पर पवन साव के प्रति आभार व्यक्त किया है।

दुमका में वन भूमि से लकड़ी चोरी कर ढुलाई करने के दोषी को एक साल की सजा और जुर्माना

दुमका। सरकारी भूमि से लकड़ी काट कर अवैध रूप से ढुलाई करने से संबंधित एक मामले में दोषी को एक साल की कैद और दस हजार रुपये जुमार्ना अदा करने का फैसला सुनाया है। प्रथम श्रेणी न्यायिक दंडाधिकारी विजय कुमार यादव की अदालत में बुधवार को जामा थाना कांड संख्या 02/2016 में सजा के बिंदु पर सुनवाई हुई। सरकार की ओर से सहायक लोक अभियोजक खुशबुद्दीन अली ने बहस में हिस्सा लिया और चार गवाह पेश कर प्रति परीक्षण कराया। दोनों पक्षों की ओर से बहस सुनने के बाद न्यायालय ने नामजद आरोपित जामा थाना क्षेत्र के दलदली गांव निवासी विश्वनाथ मंडल को दोषी करार दिया और भादवि की धारा 411 के तहत एक साल के कारावास और दस हजार जुमार्ना अदा करने की सजा सुनायी। जुमार्ने की राशि अदा नहीं करने पर 15 दिन अतिरिक्त कारावास की सजा भुगतनी होगी। जानकारी के अनुसार जामा थाना में एएसआई के पद पर पदस्थापित शिव नाथ प्रसाद यादव के लिखित बयान पर 09 जनवरी, 2016 को भादवि की धारा 379, 411 और 33 वन अधिनियम के तहत विश्वनाथ मंडल के खिलाफ नामजद प्राथमिकी दर्ज की गयी थी।

अवैध स्टोन चिप्स लदे तीन एवं अवैध बालू लदा एक हाइवा जब्त

रामगढ़। रामगढ़ जिले में अवैध खनन पर पूरी तरह से रोक लगाने एवं दोषियों पर कड़ी कार्रवाई करने के उद्देश्य से डीसी चंदन कुमार द्वारा अधिकारियों को योजनाबद्ध तरीके से कार्य करने का निर्देश दिया गया है। बुधवार को जिला खनन पदाधिकारी निशांत अभिषेक ने बताया कि जांच अभियान के दौरान मंगलवार के देर रात गोला रामगढ़ मुख्य मार्ग पर एक हाईवा (लगभग 700 सीएफटी), रामगढ़ हजारीबाग राष्ट्रीय मार्ग पर दो हाईवा (दोनों में लगभग 800 सीएफटी) तथा बरकाकाना रामगढ़ मुख्य मार्ग पर अवैध बालू लदे एक हाईवा वाहन संख्या जेएच 02 बीएम 9201 (600 सीएफटी) को अवैध रूप से खनिज का परिवहन करने का दोषी पाया गया।

छात्राओं ने देखा जालान फूड प्रोडक्ट्स का कारखाना

विष्णु जालान ने कहा- नौकरी के पीछे भागने वाले नहीं नौकरियां देने वाले बनें

नवीन मेल संवाददाता। रांची

राजधानी रांची के गांधी चौक स्थित श्री शिवनारायण मारवाड़ी कन्या मध्य पाठशाला के अमृत महोत्सव कार्यक्रम शृंखला के अंतर्गत छात्राओं को शैक्षणिक भ्रमण कराया गया। शैक्षणिक भ्रमण में छात्राओं ने टाटीसिलवे औद्योगिक क्षेत्र में स्थित झारखंड में प्रसिद्ध जालान फूड प्रोडक्ट्स के कारखाने का अवलोकन किया। जालान फूड प्रोडक्ट्स चना, सत्तू, बेसन का निर्माण करने वाली प्रसिद्ध कंपनी है।

इस कार्यक्रम का उद्देश्य छात्राओं के स्वावलंबी होने के लिए आवश्यक गुण उद्यमिता को प्रोत्साहित करना था। छात्राओं ने वहां बेसन निर्माण की पूरी प्रक्रिया देखी। उन्होंने भूंजे हुए चने के निर्माण को भली भांति समझा। उन्होंने यह जाना कि खाद्य सामग्री के प्रसंस्करण की प्रत्येक क्रिया महत्वपूर्ण है और उन्हें बहुत सावधानी से समुचित समय तक करना पड़ता है। कारखाना का परिसर बहुत स्वच्छ व प्रेरक था। कर्मचारियों का व्यवहार भी बहुत शालीन था।

छात्राओं का यह दल प्रधानाध्यापिका गायत्री कुमारी की अगुवाई में गया था। साथ में सहयोगी शिक्षिकाएं सुनीता ओझा, अनिता बघेल, ममता शर्मा, मीरा कुमारी, सीमा सिन्हा एवं रागिनी कुमारी थीं। मौके पर सचिव वेद प्रकाश बागला एवं संयुक्त सचिव विजय सरायका भी उपस्थित थे ।

इस अवसर पर विद्यालय परिवार ने कारखाना के मालिक विष्णु जालान के प्रति आभार व्यक्त करते हुए उन्हें अमृत स्मृति चिह्न प्रदान किया। उन्होंने कहा कि विद्यालय की पढ़ाई के साथ छात्रों को निर्माण प्रक्रिया, उत्पादन स्थल दिखाना चाहिए, जिससे वे पढ़ाई कर नौकरी के पीछे भागने वाले नहीं, नौकरियां देने वाले बनें। सचिव वेद प्रकाश बागला ने बस उपलब्ध कराने के लिए डीएवी प्रबंधन के प्रति भी आभार व्यक्त किया।

एक नजर

समाजसेवी संदीप नागपाल को मातृशोक

रांची। रांची नागरिक समिति के सचिव झारखंड चैंबर ऑफ कॉमर्स, पंजाबी हिंदू बिरादरी, छोटानागपुर पैसेंजर एसोसिएशन के आजीवन सदस्य संत निरंकारी मंडल के प्रवक्ता संदीप नागपाल की माता और स्वर्गीय अशोक नागपाल की धर्मपत्नी ललिता नागपाल नश्वर शरीर त्याग कर अपने निवास अर्पित एनक्लेव कांके रोड में ब्रह्मलीन हो गई हैं। ज्ञात हो ललिता नागपाल संत निरंकारी मिशन से बचपन से जुड़ी हुई थीं और गुरु के आदेशों पर उन्होंने अपने जीवन को उतारने का प्रयास किया। ललिता नागपाल बहुत ही नम्र स्वभाव और आध्यात्मिक विचारधारा की थीं। अध्यात्म उनके जीवन का महत्वपूर्ण अंग था। वह हमेशा निरंकार परमात्मा का यशोगान अंतिम समय तक करती रहीं। वह अपने पीछे दो पुत्र और भरा पूरा परिवार छोड़ गई हैं।

ब्रह्माकुमारी के चौधरी बागान सेवा केंद्र में आज आध्यात्मिक कार्यक्रम

रांची। राजधानी रांची के हरमू रोड के चौधरी बगान स्थित हरित भवन में प्रजापिता ब्रह्माकुमारी ईश्वरीय विश्वविद्यालय के सेवा केंद्र में गुरुवार को प्रातः 08:00 बजे से आध्यात्मिक का आयोजन होगा। इसका आयोजन होली के अवसर पर किया जा रहा है।

ब्राउन शुगर के साथ एक गिरफ्तार

रांची। रांची के सुखदेवनगर थाने की पुलिस ने भारत माता चौक के नजदीक ब्राउन शुगर बेच रहे एक आरोपी को रंगेहाथ गिरफ्तार किया है। गिरफ्तार आरोपी का नाम नितीन कुमार गुप्ता बताया गया है। वह मूलरूप से बिहार के गया जिले के इमामगंज थाना क्षेत्र स्थित रानीगंज का रहने वाला है। इसके पॉकेट से 10 पुड़िया ब्राउन शुगर, 4920 रुपये, वनप्लस मोबाइल, बाईक और इलेक्ट्रिक वेट मशीन बरामद किए गए हैं। छापेमारी के दौरान मौके से सरगना सहित पांच आरोपित फरार हो गए। फरार आरोपियों में सरगना बबलू यादव उर्फ बबलू राय, कृष्णा यादव, कन्हैया यादव, दुर्लभ और पवन उर्फ पवन सोनी शामिल हैं। डीएसपी प्रकाश सोय ने बुधवार को बताया कि लोकसभा चुनाव को लेकर विधि व्यवस्था बनाए रखने के लिए अवैध शराब, हथियार और माद्रक पदार्थ की बरामदगी के लिए एसएसपी को मिली गुप्त सूचना के आधार पर छापेमारी की गई। इसमें ब्राउन शुगर के साथ एक आरोपी पकड़ा गया।

सरहुल को राजकीय पर्व घोषित किया जाए : सत्यनारायण लकड़ा

केंद्रीय सरना समिति ने सरहुल पर्व की तैयारी को लेकर की बैठक

नवीन मेल संवाददाता। रांची

केंद्रीय सरना समिति रांची की बैठक में बुधवार को सरहुल पर्व की तैयारी को लेकर चर्चा की गई। बैठक की अध्यक्षता समिति के केंद्रीय अध्यक्ष फूलचंद तिर्की ने की। बैठक में सरहुल पूजा धूमधाम एवं शांतिपूर्ण ढंग से मनाने को लेकर चर्चा हुई।

बैठक में केंद्रीय अध्यक्ष तिर्की ने कहा कि सरहुल त्यौहार प्रकृति पूजक आदिवासियों का सबसे बड़ा त्यौहार है। सरहुल पर्व चैत के महीने में होता है। सरहुल में प्रकृति की पूजा की जाती है। पेड़-पौधे, पहाड़-पर्वत, नदी-नाला, सूरज, धरती, आकाश-पाताल एवं अपने पूर्वजों की पूजा पाठ करते हैं। रांची का सरहुल विदेशों में भी प्रसिद्ध है। सरहुल त्यौहार मनाने के लिए देश-विदेश से लोग रांची पहुंचते हैं। सरहुल पर्व को लेकर लोग काफी उत्साहित हैं एवं लोग सरहुल की तैयारी में जुटे हुए हैं। अखिल भारतीय आदिवासी विकास परिषद के अध्यक्ष सत्यनारायण लकड़ा ने कहा कि सरहुल प्रकृति पूजक आदिवासियों का पवित्र त्यौहार है। सरना स्थल पर पहान रूढ़िवादी परंपरा संस्कृति के अनुसार पूजा पाठ करें। उन्होंने सरकार से मांग की है कि सरहुल पर्व को राजकीय पर्व घोषित करें एवं तीन दिनों की राजकीय अवकाश घोषित करें।

- सरहुल प्रकृति पूजक आदिवासियों का सबसे बड़ा पर्व : फूलचंद तिर्की
- 11 अप्रैल की सुबह पहान घड़े में पानी देखकर करेंगे मौसम की भविष्यवाणी

निर्मल पहान ने कहा कि 10 अप्रैल को उपवास एवं केकड़ा, मछली पकड़ना एवं पहान द्वारा सरना स्थल में घड़ा में पानी रखकर पूजा-पाठ किया जाएगा। 11 अप्रैल को सुबह पहान द्वारा घड़े में पानी देखकर मौसम की भविष्यवाणी की जाएगी। सरना स्थल पर पूजा-पाठ करने के बाद दोपहर एक बजे सरहुल शोभायात्रा निकाली जाएगी। बैठक में बिमल कच्छप, बना मुंडा, जयराम किस्पोट्टा, सोहन कच्छप, प्रमोद एक्का, सहायक तिर्की आदि मुख्य रूप से उपस्थित थे।

ठेका में कार्यरत कर्मियों को आईआईसीएम प्रबंधन नियमित नियुक्ति दे : अजय राय

रांची। आईआईसीएम श्रमिक संघ की बैठक संघ के अध्यक्ष अजय राय की अध्यक्षता में बुधवार को संपन्न हुई। इसमें बड़ी संख्या में कर्मचारियों ने भाग लिया और अपनी समस्याओं की जानकारी संघ को दी। बैठक में प्रबंधक द्वारा हाल में कर्मचारियों को दी जाने वाली सुविधाओं में की जा रही कटौती को लेकर काफी आक्रोश देखा गया। मौके पर संघ के अध्यक्ष अजय राय ने कहा कि अजय राय ने कहा की सर्वोच्च न्यायालय एवं उच्च न्यायालय के आदेश के तहत उमा देवी बनाम कर्नाटक सरकार के तहत 10 वर्ष तक लगातार काम करने वाले ठेका कर्मियों को नियमित करना है। आईआईसीएम प्रबंधन इस आदेश के तहत कैंपस मे काम कर रहे कर्मियों को नियमित नियुक्ति दे। अजय राय ने कहा कि इस मुद्दे को लेकर वे जल्द ही प्रबंधन से मिलकर बात करेंगे और जरूरत पड़ी तो कोल इंडिया के चेयरमैन सहित कोयला मंत्री से मिलकर संघ की ओर से मजदूर कर्मचारियों के हक से उन्हें अवगत कराएंगे।

25 हजार भक्तों ने लगाई श्री श्याम दरबार में हाजिरी

- रातभर संगीतमय भजनों पर खूब झूमे श्रद्धालु

नवीन मेल संवाददाता। रांची

फाल्गुन की बड़ी एकादशी पर बुधवार को हरमू रोड स्थित श्री श्याम मंदिर में प्रातः 5:30 बजे पट खुलते ही भक्तों का तांता लग गया। श्याम आराधना में आज का दिन विशेष रहता है, इसलिए पूरी रात बाबा के पट श्रद्धालुओं के लिए खुले रहे। दिन के 2:00 बजे तक 5000 से अधिक श्याम भक्त आए और देर रात तक श्याम भक्तों का आंकड़ा 25,000 को पार कर गया। खाटू की परंपराओं के अनुरूप ही रांची के मंदिर में अनुष्ठान का आयोजन किया जा रहा है। खाटू में भी पूरी रात बाबा के दर्शन पूजन होते हैं। प्रातः कालीन अनुष्ठान के बाद श्याम प्रभु का अनुपम श्रृंगार किया गया। बाबा को नवीन बागा धारण कराया गया। संपूर्ण सवामनी भोग तथा महाभोग का प्रसाद अर्पित किया गया। श्री श्याम मित्र मंडल अपनी स्थापना का 52वां वर्ष मनाते हुए पांच दिनी रंग रंगीला श्री श्याम फागण अमृत महोत्सव मना रहा है। मंडल के पहले महामंत्री विश्वनाथ नारसरिया ने बताया कि वृंदावन की इत्र पार्टी प्रतिदिन बाबा का सुगंधित इत्रों से मनुहार कर रही है। बुधवार को प्रातः कालीन प्रथम ज्योत चैंबर के पूर्व अध्यक्ष रंजीत गाडोदिया एवं रात्रि 9:30 बजे एक श्याम भक्त परिवार द्वारा एकादशी की अखंड पवन ज्योत प्रज्वलित की गई।

बड़ी द्वादशी का अनुष्ठान आज

महोत्सव संयोजक गौरव अग्रवाल मोनू ने बताया कि गुरुवार (21 मार्च) को महोत्सव के अंतिम दिन फाल्गुन की बड़ी द्वादशी के धार्मिक अनुष्ठान होंगे। प्रातः 5:30 बजे मंगला आरती एवं बाल भोग से द्वादशी कार्यक्रम की शुरुआत होगी। श्रृंगार पंच आरती अखंड ज्योत खीर चूरमा का भोग श्याम रसोई भोग एवं 104वें श्री श्याम भंडारे का भोग अर्पित किया जाएगा। रात्रि 8:00 बजे पंच आरती होगी। द्वादशी अनुष्ठान एवं पूजन के लिए बाबा का दरबार निरंतर खुला रहेगा। रमेश धरणीधरका परिवार द्वारा अखंड ज्योत प्रज्वलित की जाएगी। रमेश सिंह परिवार द्वारा 104वें श्री श्याम भंडारे का भोग निवेदित किया जाएगा। 8000 भक्तों के बीच भंडारे का प्रसाद वितरित किया जाएगा।

हल्की बारिश में ही खुली नगर निगम के सारे दावे की पोल

पूर्व में बने सीवरेज-ड्रेनेज का पानी निकासी में नहीं दिख रहा असर

- लोग फेंकते हैं नाली में कचरा, जाम होने से सड़क पर बह रहा गंदा पानी : नगर निगम प्रशासक

नवीन मेल संवाददाता। रांची

पिछले दिनों हुई बारिश के बाद सड़कों पर गंदा पानी से भर गया है। बुधवार को आधे घंटे की बारिश से सड़क पर नाली का गंदा पानी घुटने भर बहने लगा। ऐसे में नगर नगर निगम के सारे दावे फेल होते दिख रहे हैं। राजधानी के लोगों को जल जमाव की समस्या से आज तक छुटकारा नहीं मिल सका है।

पहले भी सीवरेज के नाम पर नगर निगम ने सड़कें खोद कर पाइपलाइन बिछाने के साथ नाली का निर्माण कराया था। लेकिन, इसका कोई लाभ रांची के निवासियों को नहीं मिला है। आज भी तेज बारिश होते ही पानी सड़कों पर बहने लगता है। इस संदर्भ में आम लोगों से जब बात की गई, तो वे सीधे तौर पर पीआइएल करने की बात कहने लगे।

लोगों को गुस्सा इस बात से है कि हर तरह के टैक्स देने के बाद भी नागरिकों को सामान्य सुविधा भी क्यों नहीं मिलती है। आखिर नगर निगम के अब तक किए गए कार्यों का प्रभाव क्यों नहीं दिखता है।

नाली में नहीं जाता है पानी

सभी मुख्य मार्ग के दोनो ओर ढकी हुई नाली का निर्माण कराया गया है। गली-मुहल्लों में सड़क के समानांतर नाली का निर्माण हुआ है, जिसमें ढाल एक बराबर नहीं होने से पानी सड़क पर ही जमा रहता है। वहीं, मुख्य मार्गों पर सड़क से एक से दो इंच ऊपर ढकी हुई नाली बनाई गई है। इसमें बारिश के पानी को जाने के लिए कई छेद किए हुए हैं। लेकिन, ज्यादातर छेद कचरे से बंद हो गए हैं। दूसरी ओर, कहीं-कहीं पर नाली सड़क से काफी ऊपर होने से पानी का प्रवेश नहीं हो पाता है।

फेज एक का काम चल रहा है। इसे पूरा होने के बाद इसका वास्तविक प्रभाव देखने को मिलेगा। शहरवासी नाली में ही सभी प्रकार के कचरे को डाल देते हैं, जिससे नाली जाम रहता है और अचानक हुई बारिश के बाद सड़क पर नाली का गंदा पानी बहने लगता है। नगर निगम से सफाई के लिए शिकायत करने पर नाली का सफाई करा दिया जाता है।

- अमित कुमार, प्रशासक, रांची नगर निगम।

आमलकी एकादशी पर हुई श्रीलक्ष्मी वेंकटेश्वर की आराधना

नवीन मेल संवाददाता। रांची

श्रीलक्ष्मी वेंकटेश्वर (तिरुपति बालाजी) मंदिर में फाल्गुन शुल्क पक्ष की आमलकी एकादशी पर बुधवार को कई अनुष्ठान हुए। प्रातः 'उत्तिष्ठोत्तिष्ठ गोविंद उत्तिष्ठ गरूड़ध्वज, उत्तिष्ठ कमलाकांत त्रैलोक्यं मंगलं कुरू...' का गायन कर जगदाधिपति को जगाया गया। इसके बाद विधि-विधान से सर्वेश्वर श्रीमन्नारायण का चिंतन करते हुए दिगबंधन प्रक्रिया से दिशाओं को प्रतिबद्ध करके षोडषोपचार विधि पूजा हुई। फिर भगवान की स्तुति हुई और भगवान दंपति को बालभोग में साबा दाना का खीर, कुटू आटे और लौकी की पकौड़ी, सिंघाड़ा आटा का हलवा आदि समेत ग्यारह प्रकार के व्यंजनों का नैवेद्य चढ़ाया गया। इसके बाद तमाम श्रद्धालुओं के लिए मंदिर के बाहरी पट को खोल दिया गया। पट खुलते ही भक्तों की भारी भीड़ जमा हो गई। सभी लोगों ने अपने अभीष्ट मनोरथों की पूर्ति के लिए अर्चना की और मंगल प्रार्थना की। श्री सत्यनारायण गौतम गोपेश आचार्य ने सारे अनुष्ठान को विधिवत संपन्न कराया।

पूजा में रामअवतार नारसरिया, राजेश सुल्तानिया, प्रदीप नारसरिया, अनूप अग्रवाल, गौरीशंकर साबू, रंजन सिंह, सुशील लोहिया, शम्भू नाथ पोद्दार, प्रभाष मित्तल आदि ने हिस्सा लिया।

मारवाड़ी कॉलेज के बीसीए के छात्र अमित और रवींद्र का 'एक्सेंचर' में एप डेवलपर के पद पर हुआ चयन

- पांच राउंड का सेलेक्शन प्रॉसेस हुआ पूरा
- अपने विद्यार्थी जीवन में प्लेसमेंट सेल से अपने कांफिडेंस और करियर गोल को प्राप्त करने के अपने स्किल्स को बेहतर करने का मौका मिला : रवींद्र

नवीन मेल संवाददाता। रांची

मारवाड़ी कॉलेज के बीसीए के छात्र अमित कुमार ओर आईटी के छात्र रवींद्र पांडेय का सिलेक्शन एक्सेंचर में एप डेवलपर के पद पर हुआ है। इनका सिलेक्शन नौ राउंड की चयन प्रक्रिया पार करने के बाद हुआ है।

दोनों छात्रों ने बताया कि ऑनबोर्डिंग से पहले उनका 5 राउंड का सिलेक्शन प्रॉसेस हुआ, जिसमें वगत वर्ष 19 सितंबर को उनका एप्टीट्यूड और कॉग्निटिव टेस्ट लिया गया। इसके तुरंत बाद उनका टेक्निकल राउंड हुआ, जो कि एलिमिनेशन राउंड था। 4 अक्टूबर को कम्युनिकेशन असेसमेंट और 14 अक्टूबर को इंटरव्यू राउंड हुआ। फिर इनको 3 जनवरी 2024 को ऑफर मिला, जिसके बाद इन दोनों ने अलग-अलग सिलेक्शन प्रक्रिया को जनवरी के तीसरे हफ्ते तक पूरा कर अपना कंफर्मेशन सुनिश्चित किया।

मारवाड़ी कॉलेज के प्राचार्य डॉ मनोज कुमार, प्लेसमेंट सेल के कन्वेनर डॉ आरआर शर्मा, डीएसडब्ल्यू डॉ तरुण चक्रवर्ती, असिस्टेंट कोऑर्डिनेटर अनुभव चक्रवर्ती ने दोनों छात्रों को बधाई एवं शुभकामनाएं दीं। उन्होंने अन्य विद्यार्थियों को इन दोनों से प्रेरणा लेने को कहा। इस अवसर पर अमित और रवींद्र ने कहा कि अपने विद्यार्थी जीवन में प्लेसमेंट सेल से अपने कांफिडेंस और करियर गोल को प्राप्त करने के अपने स्किल्स को बेहतर करने का मौका मिला, जिसके लिए वे अपने कॉलेज प्रशासन और प्लेसमेंट सेल का हमेशा आभारी रहेंगे। प्लेसमेंट सेल के असिस्टेंट कोऑर्डिनेटर अनुभव चक्रवर्ती ने यह भी सुनिश्चित किया कि अमित कुमार का विप्रो में भी चयन हुआ है। वैसे, अमित ने अपनी इच्छा से एक्सेंचर को ज्वाइन किया। अमित और रवींद्र के चयन से पूरे महाविद्यालय में खुशी है।

न्यूज बॉक्स

युवक का शव बरामद, जांच में जुटी पुलिस

रांची। राजधानी रांची के रातू थाना क्षेत्र के नवासोसो से एक युवक का शव पुलिस ने बुधवार को बरामद किया है। युवक की शिनाख्त राहुल शर्मा के रूप में हुई है। पुलिस ने शव के पास से एक बाइक बरामद की है। बताया जा रहा है कि अपराधियों ने युवक की हत्या कर शव को फेंक दिया है। स्थानीय लोगों ने बुधवार की सुबह शव को देखा और इसके बाद पुलिस को मामले की जानकारी दी। स्थानीय लोगों का कहना है कि युवक की रस्सी के सहारे गला दबाकर हत्या की गई है। सूचना मिलते ही रातू थाना प्रभारी शशि भूषण मौके पर पहुंचे और जांच पड़ताल कर शव को पोस्टमार्टम के लिए रिम्स भेज दिया। पुलिस ने अपराधियों की गिरफ्तारी के लिए डॉग स्क्वॉड और एफएसएल टीम को बुलाया है। रातू थाने की पुलिस मामले की जांच में जुट गई है। आसपास के सीसीटीवी फुटेज को खंगाला जा रहा है।

चोरी मामले में दो आरोपी भेजे गए जेल

रांची। टाटीसिलवे थाना क्षेत्र के न्यू बड़ाम से पुलिस ने बुधवार को दो चोर को गिरफ्तार किया है। गिरफ्तार आरोपियों के नाम दिनेश महली और बिरजू महली बताए गए हैं। इनकी निशानदेही पर चोरी की समरसेबल मशीन बरामद की गई है। इनका एक अन्य साथी भागने में सफल रहा। उसकी गिरफ्तारी के लिए छापेमारी की जा रही है। दोनों आरोपियों को न्यायालय में प्रस्तुत किया गया, जहां से उन्हें न्यायिक हिरासत में जेल भेज दिया गया।

फाल्गुन सतरंगी महोत्सव में भजन पुस्तिका का विमोचन

रांची। श्री श्याम मंडल, रांची के तीन दिवसीय फाल्गुन सतरंगी महोत्सव के दूसरे दिन बुधवार को अग्रसेन पथ स्थित श्री श्याम मंदिर में रात्रि 9:00 बजे से मुख्य कार्यक्रम प्रारम्भ हुआ और इस अवसर पर पूरे मंदिर को विद्युत की रंगीन लड़ियों तथा रंग बिरंगे फूलों से सजाया गया था। फाल्गुण शुक्ल की बड़ी एकादशी पर श्री श्याम का अनुपम एवं विराट श्रृंगार किया गया। साथ ही, मंदिर में विराजमान बजरंगबली एवं शिव परिवार का भी विशेष श्रृंगार किया गया। रात्रि 9:00 बजे मंडल के अध्यक्ष ने सभी पधारे हुए भक्तों का स्वागत कर कार्यक्रम का शुभारंभ किया। इस अवसर पर 20वें वसंतोत्सव भजन पुस्तिका का विमोचन सेवा भारती के पूर्व अध्यक्ष ओम प्रकाश केजरीवाल ने किया। श्री श्याम प्रभु के जयकारों के बीच पावन ज्योत प्रज्वलित कर श्री श्याम प्रभु का प्रिय खीर, चूरमा व छप्पन भोग उन्हें निवेदित किया गया। इसके बाद मंडल के सदस्यों ने गणेश वंदना के बाद संगीतमय संकीर्तन किया। भावपूर्ण एवं मधुर भजन गाकर श्री श्याम प्रभु को भक्तगण संपूर्ण रात्रि रिझाते रहे। साथ ही, श्री श्याम प्रभु के साथ केसरिया होली खेल भक्तगण भाव विभोर हो रहे थे। संपूर्ण रात्रि आगंतुकों के बीच प्रसाद वितरण किया गया। रात्रि 1:00 बजे प्रसाद वितरण एवं महाआरती के साथ कार्यक्रम का समापन किया गया। आज के कार्यक्रम को सफल बनाने में अमित जालान, नितेश केजरीवाल, विकाश पाड़िया, गौरव परसरामपुरिया आदि का सहयोग रहा । बताया गया कि गुरुवार को पूरे दिन द्वादशी दर्शन होगा और सवामणि भोग, खीर चूरमा प्रसाद का वितरण मंदिर प्रांगण में किया जाएगा। गुरुवार को मंदिर प्रातः 5:00 से रात्रि 10:00 बजे तक खुला रहेगा।

छात्र आजसू के 'रंगोत्सव' में जमकर उड़े रंग-गुलाल

रांची। डॉ श्यामा प्रसाद मुखर्जी विश्वविद्यालय (डीएसपीएमयू) की छात्र आजसू इकाई द्वारा आयोजित होली मिलन समारोह 'रंगोत्सव' में बुधवार को विश्वविद्यालय के छात्र छात्राओं ने जमकर रंग-गुलाल से होली खेली। वहीं, डीजे पंकज के धुनों पर युवा घंटों तक थिरकते रहे। होली मिलन समारोह 'रंगोत्सव' में तमाम बंधनों को तोड़ छात्र-छात्राएं विभिन्न रंगों में रंग जाने को आतुर दिखे। होली के पूर्व आयोजित रंगोत्सव के माध्यम से आजसू ने कैंपस में रंग-बिरंगे रंगों के साथ विश्वविद्यालय में पढ़ने वाले छात्र-छात्राओं के बीच होली में सभी भेदभाव, मनमुटाव को दूर कर रंग-गुलाल, गीत-संगीत, नृत्य से पाटने में सफलता पाई। आजसू के युवा नेता अभिषेक झा ने कहा कि आज डॉ श्यामा प्रसाद मुखर्जी विश्वविद्यालय के हजारों छात्र-छात्राएं होली मिलन समारोह के खास अवसर पर इकट्ठा हुए हैं। यह समारोह हम सभी के लिए खुशियों और आनंद का प्रतीक है। होली के इस पवित्र त्योहार में हम सभी को अपने आप को पूरी तरह से उदार भावना से संजोकर आपसी संबंधों को मजबूती देने का अवसर मिलता है। इस समारोह को सफल बनाने में समस्त छात्र आजसू के स्वजनों एवं समस्त छात्र छात्राओं का महत्वपूर्ण योगदान रहा है। छात्र आजसू की डॉ श्यामा प्रसाद मुखर्जी इकाई सभी को धन्यवाद देना चाहती है, जिन्होंने इस समारोह का संचालन किया और सभी को एक साथ लाने में सहायता की। आशा है कि हमारे बीच के इस मिलन समारोह से हमारे समूह में अधिक सौहार्द और सामूहिक भावना बढ़ेगी। आजसू के 'रंगोत्सव' को सफल बनाने में अभिषेक, मुकेश, सुधांशु, कैलाश, ज्योति, किशोर, अमन, रोहित, विकास, अमन, विशाल, स्वीटी, प्रिया, दीक्षा, हरिओम, अशफाक, रवि, राज, नीतीश आदि की मुख्य भूमिका रही।

किसान, बेरोजगार ग्रामीण युवाओं और उद्यमी के लिए स्वरोजगार पर कार्यशाला आयोजित

रांची। झारखंड चैंबर की कृषि, बागवानी और कृषि उद्योग उपसमिति ने बुधवार को भारत की क्रेडिट लिंक्ड सब्सिडी योजना के तहत राज्य में कृषि विपणन अवसरंचना, कृषि प्रसंस्करण इकाई और मिनी कृषि उद्योग विकास उद्यमियों, किसान और ग्रामीण बेरोजगार युवाओं के लिए व्यवसाय के अवसर पर चैंबर भवन में कार्यशाला का आयोजन किया। कार्यशाला में सभी जिलों के उद्यमी, ग्रामीण बेरोजगार, स्वयंसेवी संस्थान एवं कृषि उद्योग से संबंधित लोगों ने भाग लिया। कार्यशाला में नाबार्ड के डीजीएम एससी गर्ग व विशिष्ट अतिथि एवं वक्ता के रूप में विपणन अधिकारी सचिन कुनाल, कृषि एवं कल्याण मंत्रालय, प्रभाषचंद्र दूबे, कृषि निदेशालय झारखंड एवं केनरा बैंक के डिवीजनल मैनेजर सनाउल हक शामिल हुए। चैंबर अध्यक्ष किशोर मंत्री ने कहा कि चैंबर का प्रयास है कि कृषि एवं कृषि उद्योग से संबंधित केंद्र और राज्य सरकार की सभी विकास की योजनाओं का लाभ राज्य के किसानों, उद्यमियों, ग्रामीण बेरोजगार युवाओं, एसएचसी ग्रुप एवं फामर्स प्रोड्यूसर तक सुगमता से पहुंचाया जा सके, ताकि झारखंड राज्य में कृषि एवं कृषि आधारित उद्योग का विकास हो सके। झारखंड से पलायन, उग्रवाद एवं गरीबी का समाधान हो सके। अहारी उप समिति चेयरमैन आनंद कोठारी के ने बताया कि झारखंड राज्य में सभी जिलों एवं प्रखंड मुख्यालय में गोदाम, मिनी दाल मिल, मिनी ऑयल मिल, खाद्य प्रसंस्करण इकाई, फल-सब्जी, पैक हाउस, कोल्डरूम, धान की ग्रेडिंग व ड्रायर यूनिट, दुग्ध चिलिंग प्लांट, आटा मिल के व्यवसाय की असीम संभावनाएं हैं। इससे कृषकों की आय में काफी वृद्धि हो सकती है। ग्रामीण बेरोजगार युवाओं को स्वरोजगार का अवसर प्राप्त हो सकता है। कृषि आधारित उद्योग के विकास से हजारों लोगों के लिए रोजगार का सृजन हो सकता है। एएमआई उप कार्यालय, रांची के विपणन अधिकारी सचिन कुनाल ने कृषि एवं किसान कल्याण मंत्रालय, भारत सरकार की योजनाओं की पूर्ण जानकारी दी।

गांडेय विधानसभा से चुनावी राजनीति शुरू कर सकती हैं कल्पना सोरेन

लोकसभा के साथ गांडेय विधानसभा में भी उपचुनाव कराएं जाएंगे। चुनाव आयोग के इस घोषणा के बाद राज्य में विधानसभा चुनाव को लेकर सुगबुगाहट शुरू हो गई है। पूर्व सीएम हेमंत सोरेन की पत्नी कल्पना सोरेन के गांडेय विधानसभा से चुनाव लड़ने की पूरी संभावना है। इसको लेकर कल्पना सोरेन ने बुधवार को गांडेय का दौरा भी किया है, जिससे उनके चुनाव लड़ने की संभावना को बल मिला है। गौरतलब है कि गांडेय विधानसभा से झामुमो विधायक सरफराज अहमद ने अचानक 31 दिसंबर 2023 को इस्तीफा दे दिया था, तब ही यह संभावना जतायी गई थी कि कल्पना सोरेन के लिए गांडेय विधानसभा खाली कराया गया है । गांडेय विधानसभा कोडरमा लोकसभा क्षेत्र में आता है, और 20 मई को कोडरमा में मतदान किया जाएगा, इसलिए गांडेय में भी इसी दिन विधानसभा के लिए भी वोट डाले जाएंगे।

दुमका से सीता या जयश्री लड़ सकती हैं चुनाव

भाजपा में सीता सोरेन के शामिल होने के बाद दुमका से खुद सीता सोरेन या उनकी बड़ी बेटी जयश्री सोरेन के चुनाव लड़ने की खबरें सामने आ रही है। ऐसे में दुमका के सांसद सुनील सोरेन जिन्हें भाजपा ने 2024 लोकसभा के लिए अपना प्रत्याशी पहली सूची में ही घोषित कर दिया था, लेकिन बदले राजनीतिक समीकरण में अब उनका टिकट कट सकता है। अभी अधिकारिक रूप से इसकी कोई घोषणा नहीं की गई है। बताया जा रहा है कि सीता सोरेन अपनी बड़ी बेटी जयश्री को दुमका से झामुमो के टिकट पर लोकसभा का चुनाव लड़ना चाहती थी, लेकिन झामुमो में उनकी मांग को ज्यादा महत्व नहीं दिया गया । इधर जेल से ही हेमंत सोरेन के दुमका से चुनाव लड़ने की खबरें तेजी से मीडिया में सुर्खियां बनीं, जिससे भी सीता सोरेन को झामुमो से उम्मीदें पूरी होती नहीं दिखी। भाजपा से सीता सोरेन और झामुमो से हेमंत सोरेन चुनाव लड़ते हैं तो दुमका का चुनाव काफी दिलचस्प होगा, जहां पहली बार सोरेन परिवार के दो लोग आमने-सामने होंगे, वहीं देवर-भाभी या चाचा-भतीजी की जंग पर सबकी निगाहें होंगी।

जेपी पटेल को विरासत में मिली राजनीति हजारीबाग से लड़ेंगे लोकसभा चुनाव

नवीन मेल संवाददाता। रांची

झारखंड में लोकसभा चुनाव के मद्देनजर नेताओं का पाला बदलने का दौर जारी है। मंगलवार को भाजपा ने गठबंधन को बड़ा झटका दिया, तो बुधवार को गठबंधन ने पलटवार करते हुए भाजपा को बड़ा झटका दिया । भाजपा ने शिबू सोरेन की बड़ी बहू और जामा की विधायक सीता सोरेन को पार्टी में शामिल कराया, तो बुधवार को कांग्रेस ने भाजपा के विधानसभा में सचेतक और मांडू के विधायक जयप्रकाश भाई पटेल को अपनी पार्टी में शामिल करा लिया। जेपी प्रकाश के हजारीबाग लोकसभा सीट से चुनाव लड़ने की पूरी उम्मीद है। हजारीबाग कांग्रेस के खाते में गई है, पहले यहां से यशवंत सिंहा और कांग्रेस विधायक अंबा प्रसाद के नाम पर चर्चा कूब जोरों से उछला भी, लेकिन ब जेपी पटेल के इंट्री से उनके हजारीबाग से उतरने की पूरी संभावना है। इसी बीच झारखंड में कांग्रेस को भी झटका लगा है। कांग्रेस ओबीसी प्रकोष्ठ के प्रदेश संयोजक मारुत नंदन सोनी ने भाजपा का दामन थाम लिया है।

आत्मघाती कदम है जेपी पटेल का कोई परिवार देखता है तो कोई देश

झारखंड के नेता प्रतिपक्ष अमर बाउरी ने उनके इस फैसले को आत्मघाती बताया है। उन्होंने कहा कि सभी अपने हिसाब से राजनीति को देखते हैं. कोई देशहित को तवज्जो देता है तो कोई व्यक्तिगत हित तो. कोई परिवार को मजबूत करना चाहता है तो कोई राष्ट्र को। अमर बाउरी ने कहा कि जेपी पटेल एक युवा नेता हैं। जहां तक नुकसान और फायदे की बात है तो भाजपा इस सोच के साथ नहीं चलती है। भाजपा सिर्फ अपनी विचारधारा के साथ आगे बढ़ती है। एक जाता है तो सौ जुड़ते हैं।

कांग्रेस अध्यक्ष ने जयप्रकाश का किया पार्टी में स्वागत

प्रदेश कांग्रेस अध्यक्ष राजेश ठाकुर ने कहा कि डर और लालच के कॉकटेल के आगे जब सब लोग नतमस्तक हो रहे हैं, तब इन्होंने कांग्रेस का दामन थामा है और इसके लिए हम इन्हें बधाई देते हैं आज जब देश में देश बेचने वाले और देश बचाने वाले की लड़ाई चल रही है तब जयप्रकाश भाई ने देश बचाने वालों का साथ देना उचित समझा। उनके क्षेत्र में लोकप्रियता का आलम यह है कि अपने विधानसभा क्षेत्र का प्रतिनिधित्व स्वर्गीय टेकलाल महतो और उसके बाद जयप्रकाश भाई पटेल ने आठ बार किया है।

पिता थे कद्दावर नेता, ससुर हैं झामुमो में

जयप्रकाश भाई पटेल मांडू विधानसभा से तीन बार से विधायक रह चुके हैं। राजनीति उन्हें विरासत में मिली है। उनके पिता स्वर्गीय टेकलाल महतो झामुमो के कद्दावर नेता थे। जबकि झामुमो विधायक मथुरा महतो उनके ससुर हैं। पूर्व सीएम रघुवर दास के शासनकाल में 2019 के विधानसभा चुनाव से ठीक पहले 23 अक्टूबर को जेपी पटेल ने झामुमो छोड़कर भाजपा का दामन थाम लिया था। तब उनके साथ कांग्रेस विधायक रहे मनोज यादव, सुखदेव भगत और झामुमो विधायक कुणाल षाडंगी भी भाजपा में शामिल हो गये थे। इसके बाद भाजपा के टिकट पर चुनाव लड़कर उन्होंने जीत भी हासिल की थी। कुर्मी वोट बैंक को साधने के लिए भाजपा ने नेता प्रतिपक्ष नेता के रूप में जेपी पटेल का नाम पर चर्चा की थी।

कर्मियों को मतदान के लिए सवैतनिक अवकाश देने का है प्रावधान : के रवि

नवीन मेल संवाददाता। रांची

मुख्य निर्वाचन पदाधिकारी के रवि कुमार ने राज्य के सभी जिला निर्वाचन पदाधिकारियों से कहा कि लोक प्रतिनिधित्व अधिनियम के प्रावधानों के अंतर्गत गैर-सरकारी/ निजी/ व्यावसायिक संस्थाओं के कर्मियों को अपने मताधिकार का प्रयोग करने के लिए मतदान दिवस के लिए सवैतनिक अवकाश का प्रवधान है। ऐसे मतदाताओं को ध्यान में रखते हुए सभी संस्थानों में, स्वीप कर्यक्रम के अंतर्गत मतदाता जागरूकता फोरम गठित किये जाने हैं, जो अपने संस्थानों के कर्मियों के साथ बैठक अथवा अन्य जागरूकता की गतिविधियों के आयोजन के माध्यम से उनके मतदाता पंजीकरण की अद्यतन स्थिति से अवगत होते हुए उन्हें मतदान प्रकिया कि पूरी जानकारी दी देंगें। वह बुधवार को लोकसभा निर्वाचन 2024 की तैयारियों की समीक्षा के लिए अपर मुख्य निर्वाचन पदाधिकारी संदीप सिंह एवं अपर मुख्य निर्वाचन पदाधिकारी नेहा अरोड़ा के साथ सूबे के सभी जिला निर्वाचन अधिकारियों से वीडियो कॉन्फ्रेंसिंग के माध्यम से रूबरू थे।

सभी अपने संस्थान में मतदाता जागरूकता फोरम के माध्यम से कर्मियों को मताधिकार के प्रयोग के लिए प्रेरित करें

उन्होंने विगत लोकसभा चुनाव, 2019 के मतदाता जनसंख्या अनुपात कि चर्चा करते हए राज्य के नौ शहरी विधानसभा क्षेत्रों के मतदान के आंकड़ों का उदाहरण देते हुए बताया कि इन शहरी विधानसभाई क्षेत्रों के 3060 मतदान केंद्रों पर मतदान का प्रतिशत वोटर टर्नऑउट के राष्ट्रीय औसत से कम रहा है। अतः सभी जिला निर्वाचन पदाधिकारी अपने क्षेत्र अंतर्गत सभी संस्थाओं में वोटर अवेयरनेस फोरम के माध्यम से सभी गैर-सरकारी/ व्यावसायिक संस्थानों के वोटर अवेयरनेस फोरम के नोडल पदाधिकारियों के साथ बैठक कर उन्हें अपने मताधिकार के प्रयोग के प्रति प्रेरित कराएं।

वनवासी कल्याण केंद्र में कार्यकर्ता प्रशिक्षण वर्ग शुरू

रांची। वनवासी कल्याण केंद्र, बरियातू रोड में बुधवार को ग्राम विकास स्वयं सहायता समूह के प्रांतस्तरीय कार्यकताओं का प्रशिक्षण वर्ग शुरू हुआ। 22 मार्च तक चलने वाले इस प्रशिक्षण वर्ग में राज्य के 15 जिलों से 64 कार्यकर्ता भाग ले रहे हैं। कार्यक्रम में अखिल भारतीय अधिकारी बिन्देश्वर साहु, प्रांत के अध्यक्ष डॉ सुखी उरांव व प्रांत संगठन मंत्री देवनन्दन सिंह मौजूद थे। बिंदेश्वर साहु ने कहा, गांव का जीवन जल-जंगल व पशु पर आधारित रहा है। बेहतर प्रबंधन से विकास को बल मिलेगा। डॉ सुखी उरांव ने कहा कि जनजाति समाज की धर्म-संस्कृति-परंपरा को बचाते हुए उनका सर्वांगीण विकास करना वनवासी कल्याण केन्द्र का लक्ष्य है। इसके लिए शिक्षा, स्वास्थ्य, अच्छे संस्कार का निर्माण तथा आर्थिक विकास के लिए 14 प्रकार के सेवा कार्य किये जा रहे हैं। उन्होंने कहा कि तीन दिवसीय वर्ग में कार्यकताओं को परम्परागत जैविक खेती, पशुपालन, बागवानी एवं कृषि आधारित लघु उधोग की जानकारी अनुभवी विशेषज्ञों द्वारा दी जाएगी।

राजभवन के समक्ष धरना-प्रदर्शन कर रहे लोग हटाये गए

नवीन मेल संवाददाता। रांची

सदर एसडीओ उत्कर्ष कुमार और रांची के अपर जिला दंडाधिकारी (विधि-व्यवस्था) राजेश्वर नाथ आलोक बुधवार को राजभवन के पास पहुंचे और वहां धरना-प्रदर्शन कर रहे लोगों को हटवाया। उन्होंने झारखंड दिव्यांग आंदोलन संघ और राष्ट्रीय युवा शक्ति को लोकसभा चुनाव-2024 के आदर्श आचार संहिता के तहत तत्काल धरना-प्रदर्शन हटाने को कहा। इसपर उन्होंने तत्काल धरना हटा लिया। इस दौरान कोतवाली इंस्पेक्टर शैलेश कुमार सहित कई पुलिसकर्मी मौजूद थे। एसडीओ ने धरना प्रदर्शन कर रहे लोगों को आचार संहिता के बारे में जानकारी दी। उन्हें बताया कि आचार संहिता के दौरान सार्वजनिक और सरकारी संपत्ति पर नारा लिखना, पोस्टर और पंपलेट्स चिपकाना, पार्टी विशेष का झंडा लगाना, सड़कों पर बैनर, होर्डिंग और तोरण द्वार लगाना प्रतिबंधित है। इसपर वहां मौजूद लोगों ने धरना प्रदर्शन को समाप्त कर दिया। उल्लेखनीय है कि रांची में चुनाव प्रक्रिया खत्म होने या 60 दिनों तक (जो भी पहले हो) धारा 144 लागू रहेगी। शादी, बारात पार्टी, शवयात्रा, हाट बाजार, मरीजों को लेकर अस्पताल जा रहे लोगों, विद्यालय या महाविद्यालय जाने वाले विद्यार्थियों, सरकारी कर्मचारी और पुलिस बल पर यह लागू नहीं होगी।

एचईसी के वर्ल्ड ट्रेड सेंटर में यूनिटी मॉल का होगा निर्माण

नवीन मेल संवाददाता। रांची

रांची के ग्रेटर एरिया एचईसी में निर्मित हो रहे वर्ल्ड ट्रेड सेंटर में यूनिटी मॉल का निर्माण कराया जाएगा। राज्य के उद्योग विभाग ने केंद्र सरकार की योजना को स्वीकृत करते हुए आदेश जारी कर दिया है। केंद्र सरकार ने स्कीम ऑफ स्पेशल असिस्टेंट के तहत देश के सभी राज्यों की राजधानी में यूनिटी मॉल निर्माण कराने का फैसला लिया है। इसके लिए 5,000 करोड़ रुपये का प्रावधान किया गया है। राज्य से भेजा गया डीपीआर भी केंद्र सरकार ने स्वीकृत कर दिया है। 162.92 करोड़ की लागत इसके निर्माण में आएगी। सारी राशि का वहन केंद्र सरकार करेगी। इस योजना के अंतर्गत वर्ल्ड ट्रेड सेंटर निर्माण के लिए जिडको को निःशुल्क कोर कैपिटल एरिया साइड-1, एचईसी धुर्वा रांची में 3.45 एकड़ भूमि उपलब्ध कराई गई है। इस भूखंड के एक भाग पर यूनिटी मॉल का निर्माण कराया जाएगा। इस संबंध में नगर विकास विभाग से भी पहले सहमति ली गयी है। ऐसे में एक जगह पर वर्ल्ड ट्रेड सेंटर और यूनिटी मॉल का निर्माण किया जाएगा।

प्रोजेक्ट इंपैक्ट की निगरानी के लिए निदेशक के नेतृत्व में गठित होगी अनुश्रवण टीम

नवीन मेल संवाददाता। रांची

सरकारी स्कूलों की गुणवत्ता में सुधार और बेहतर शैक्षणिक वातावरण सुनिश्चित करने के लिए राज्य में लागू किये गए प्रोजेक्ट इम्पैक्ट की निगरानी के लिए राज्य स्तर पर डेडिकेटेड टीम बनाई जायेगी। टीम हर सप्ताह स्कूलों में प्रोजेक्ट इम्पैक्ट की मॉनिटरिंग कर राज्य शिक्षा परियोजना निदेशक के साथ इस प्रोजेक्ट के आउटकम की जानकारी सांझा करेगी। अप्रैल महीने में प्रोजेक्ट इम्पैक्ट की जमीनी पड़ताल के लिए राज्यस्तरीय अनुश्रवण टीम विभिन्न जिलों में जायेगी। प्रोजेक्ट इम्पैक्ट में लापरवाही बरतने वाले शिक्षकों, प्राध्यापकों के खिलाफ कार्रवाई भी की जायेगी।

यह बातें राज्य शिक्षा परियोजना निदेशक आदित्य रंजन ने प्रोजेक्ट इम्पैक्ट की समीक्षा बैठक में कही। आदित्य रंजन बुधवार को 80 मुख्यमंत्री उत्कृष्ट विद्यालयों के प्रधान अध्यापको, वार्डन और सात उत्कृष्ट स्कूलों के स्कूल प्रबंधकों के साथ समीक्षा बैठक कर रहे थे। रंजन ने कहा कि वे स्वयं अप्रैल में प्रोजेक्ट इम्पैक्ट की स्थिति का जायजा लेने के लिए तीन-तीन स्कूलों का निरीक्षण करेंगे। प्रोजेक्ट इम्पैक्ट का मकसद स्कूलों में अनुशासनात्मक एवं उत्कृष्ट शैक्षणिक वातावरण तैयार करना है।

तय होंगी जिम्मेदारियां : आदित्य रंजन ने सरकारी स्कूलों के शिक्षकों, प्रधानाध्यापकों की जिम्मेदारी सुनिश्चित करने के लिए स्कूलों को रिस्पॉन्सिबिलिटी रजिस्टर तैयार करने का निर्देश दिया है। आदित्य रंजन ने कहा कि विद्यालयों में प्रबंधन की जिम्मेदारी संभाल रहे प्रबंधकों, पठन-पाठन में संलिप्त शिक्षकों, प्रधानाध्यापकों से लेकर हाउस कप्तान और क्लास मॉनिटर तक की जिम्मेदारियां तय की जाएंगी। आदित्य रंजन ने कहा कि स्कूलों के हाउस कप्तानों और क्लास मॉनिटर के अंदर नेतृत्व क्षमता विकसित करने के लिए उन्हें लगातार प्रोत्साहित किया जाए।

यूनिफार्म ट्रेनिंग को मिलेगा बढ़ावा

समीक्षा बैठक को संबोधित करते हुए राज्य शिक्षा परियोजना निदेशक आदित्य रंजन ने कहा कि हर बार अलग-अलग प्रभागों, विषयों पर शिक्षकों, ट्रेनरो, वार्डन और प्रधान अध्यापकों की ट्रेनिंग अलग-अलग नहीं होगी। इससे शैक्षणिक निरंतरता प्रभावित होती है और शैक्षणिक गतिविधियां भी ससमय पूरी नहीं हो पाती। आदित्य रंजन ने कहा कि ऐसी प्रशिक्षण प्रणाली विकसित की जाए, जिसमें एक समय में सभी प्रभाग अपनी अपनी ट्रेनिंग पूरी कर लें, जिससे समय और संशोधनों की बचत हो। साथ ही शैक्षणिक गतिविधियां भी अधिक प्रभावित ना हो।

चुनाव को ले आईजी पहुंचे लोहरदगा सुरक्षा व्यवस्था की हुई समीक्षा

नवीन मेल संवाददाता

लोहरदगा। लोकसभा चुनाव को शांतिपूर्ण और भयमुक्त वातावरण में संपन्न कराने को लेकर बुधवार को दक्षिणी छोटानागपुर प्रक्षेत्र के पुलिस महानिरीक्षक अखिलेश कुमार झा लोहरदगा पहुंचे। एसपी ऑफिस में उन्होंने लोकसभा चुनाव 2024 की तैयारियों की समीक्षा की। चुनाव के दौरान सुरक्षा-व्यवस्था के व्यापक प्रबंध करने का निर्देश दिया। आईजी अखिलेश कुमार झा ने जिले के वरीय पुलिस अधिकारियों के साथ लोकसभा चुनाव के मद्देनजर विशेष रणनीति बनाकर चुनाव को शांतिपूर्ण ढंग से संपन्न कराने की बात कही। आईजी ने लोहरदगा के पुलिस अधीक्षक को नक्सल प्रभावित क्षेत्रों में जरूरी इंतजाम के साथ-साथ सेफ्टी पर भी ध्यान रखने के लिए कहा। उन्होंने जिले की भौगोलिक स्थिति एवं उग्रवादी गतिविधियों के अनुरूप काम करने का निर्देश दिया। आईजी ने बताया कि निर्भीक और सुरक्षात्मक चुनाव करना पुलिस प्रशासन की चुनौती है। ऐसे में सभी पदाधिकारी आपसी समन्वय स्थापित कर करेंगे। चुनाव के दौरान अवैध शराब, शस्त्र और अपराधियों पर पैनी नजर रहेगी। इसके लिए महत्वपूर्ण स्थान पर बॉर्डर चेक पोस्ट बनाया जाएगा। आईजी ने लोकसभा चुनाव 2024 के बूथों की संख्या आदि की भी ली जानकारी। यहां उन्होंने क्षेत्र के बूथों की संख्या के साथ-साथ सुरक्षा की तैयारी की भी समीक्षा की.आगामी लोकसभा चुनाव की तैयारियों को लेकर जिले के पुलिस पदाधिकारियों को आवश्यक दिशा-निर्देश दिए।

नक्सल प्रभावित क्षेत्रों में होगा विशेष इंतजाम, आईजी ने दिया जोर

न्यूज बॉक्स

विधायक अंबा प्रसाद के करीबी पंकज नाथ पहुंचे ईडी कार्यालय, पूछताछ शुरू

रांची। विधायक अंबा प्रसाद के करीबी पंकज नाथ बुधवार को ईडी के एयरपोर्ट रोड स्थित क्षेत्रीय कार्यालय पहुंचे। ईडी ने उनसे पूछताछ शुरू कर दी है। ईडी ने पंकज नाथ को समन भेजकर पूछताछ के लिए कार्यालय बुलाया था। उल्लेखनीय है कि बीते 12 मार्च को जबरन वसूली, लेवी की वसूली, अवैध बालू खनन और जमीन पर कब्जा करने को लेकर ईडी ने अंबा प्रसाद और उनसे जुड़े लोगों के 20 ठिकानों पर छापा मारा था। तलाशी अभियान के दौरान 35 लाख रुपये, डिजिटल उपकरण, सर्किल कार्यालयों, बैंकों के नकली टिकट, हाथ से लिखी रसीदें, डायरियां, विभिन्न आपत्तिजनक दस्तावेज और झारखंड राज्य में अवैध बालू खनन से संबंधित साक्ष्य ईडी के हाथ लगे हैं। सभी को जब्त कर लिया गया था।

आईएएस अविनाश कुमार की पत्नी प्रीति कुमार पहुंची ईडी कार्यालय, पूछताछ

रांची। आईएएस अविनाश कुमार की पत्नी प्रीति कुमार बुधवार को प्रवर्तन निदेशालय (ईडी) के एयरपोर्ट तो रोड स्थित क्षेत्रीय कार्यालय पहुंची। प्रीति कुमार अपने साथ कई कागजात लेकर ईडी कार्यालय पहुंची है। सूत्रों ने बताया कि ईडी के अधिकारियों ने उनसे पूछताछ शुरू कर दी है। प्रीति कुमार से ईडी बरियातू रोड स्थित बर्लिन अस्पताल के जमीन मामले में पूछताछ करेगी। इससे पहले कुमार से 12 जनवरी को ईडी पूछताछ कर चुकी है। ईडी ने जमीन घोटाला मामले की जांच के दौरान पिछले साल 13 अप्रैल 2023 को बड़गाई अंचल के राजस्व उप निरीक्षक भानु प्रताप के घर पर छापेमारी की थी। इसी दौरान भानु के घर से एक बड़े बक्से में भारी मात्रा में जमीनों के दस्तावेज मिले थे। रांची डीसी के आदेश पर इस मामले में सदर थाने में एफआईआर भी दर्ज हुई थी।

क्रिकेटर महेंद्र सिंह धोनी के साथ हुई धोखाधड़ी मामले में कोर्ट ने लिया संज्ञान

रांची। भारतीय क्रिकेट टीम के पूर्व कप्तान महेंद्र सिंह धोनी की ओर से दर्ज अरका स्पोर्ट्स प्राइवेट लिमिटेड एंड मैनेजमेंट लिमिटेड के मिहिर दिवाकर और सौम्या दास के खिलाफ धोखाधड़ी मामले में न्यायिक दंडाधिकारी राज कुमार पांडेय की अदालत ने बुधवार को संज्ञान लिया है। मामले में अब आरोपितों के खिलाफ समन जारी किया जायेगा। आरोपितों के खिलाफ धोखाधड़ी करके धोनी को 15 करोड़ रुपये की आर्थिक क्षति पहुंचाने का आरोप है। यह मुकदमा धोखाधड़ी, विश्वासघात, जाली कागजात तैयार करके फजीर्वाड़ा करना सहित अन्य आरोपों के तहत किया गया है। एमएस धोनी ने प्रतिनिधि सीमांत लोहानी को मुकदमा दर्ज करने का अधिकार दिया है। लोहानी ने 27 अक्टूबर, 2023 को उक्त मुकदमा दर्ज कराया। मुकदमे में कहा गया कि मिहिर दिवाकर ने कथित तौर पर दुनिया भर में क्रिकेट अकादमी खोलने के लिए साल 2017 में एमएस धोनी के साथ एक समझौता हुआ था। समझौते के बाद उसे फ्रेंचाइजी दिया गया था। एकरारनामा के तहत प्रॉफिट शेयर का 70-30 का अनुपात तय हुआ था। धोनी को लाभ का 70 फीसदी भुगतान करना था लेकिन समझौते के सभी नियम और शर्तों की धज्जियां उड़ा दी गयी। जब धोनी को इसकी जानकारी हुई तो समझौता को अगस्त 2021 में वापस ले लिया। इसके बावजूद एमएस धोनी क्रिकेट अकादमी खोले जाते रहे। इसके बाद धोनी ने उनलोगों को कानूनी नोटिस भेजा। इसका जवाब भी दिया गया लेकिन अकादमी खोलना बंद नहीं हुआ। इससे 15 करोड़ रुपये की आर्थिक क्षति हुई है, जो भविष्य में और बढ़ सकता है।

झारखंड हाई कोर्ट ने विस नियुक्ति घोटाला में दोनों कमेटियों की रिपोर्ट प्रस्तुत करने का दिया निर्देश

रांची। झारखंड हाई कोर्ट में विधानसभा में अवैध नियुक्ति की जांच की मांग के लिए दाखिल जनहित याचिका पर बुधवार को सुनवाई हुई। अदालत ने राज्य सरकार को यह निर्देश दिया है कि इस मामले की अगली सुनवाई में जस्टिस विक्रमादित्य कमेटी और जस्टिस एसजे मुखोपाध्याय कमेटी की रिपोर्ट कोर्ट के समक्ष प्रस्तुत की जाये। विधानसभा की ओर से अधिवक्ता अनिल कुमार ने बहस की। मामले में जस्टिस सुजीत नारायण प्रसाद की अध्यक्षता वाली खंडपीठ में सुनवाई हुई। कोर्ट ने मामले के लिए सुनवाई 18 अप्रैल निर्धारित की है। झारखंड विस में अवैध नियुक्ति की जांच की मांग के लिए शिव शंकर शर्मा ने जनहित याचिका दाखिल की है। याचिका में कहा गया है कि वर्ष 2005 से वर्ष 2007 के बीच में विधानसभा में हुई नियुक्ति में गड़बड़ी हुई है। मामले की जांच के लिए पहले जस्टिस विक्रमादित्य प्रसाद आयोग का गठन किया गया। आयोग ने जांच कर वर्ष 2018 में राज्यपाल को रिपोर्ट भी सौंपी थी, जिसके बाद राज्यपाल ने विधानसभा अध्यक्ष को कार्रवाई करने का निर्देश दिया था लेकिन अभी तक कोई कार्रवाई नहीं हुई।

मास्टर ट्रेनर्स ने दी मतदान प्रक्रिया की ट्रेनिंग

पीठासीन एवं मतदान पदाधिकारियों का प्रथम चरण का प्रशिक्षण जारी

रांची। लोकसभा चुनाव 2024 के सफल संपादन को लेकर प्रतिनियुक्त पीठासीन एवं मतदान पदाधिकारियों का प्रशिक्षण जारी है। प्रशिक्षण कोषांग के तत्वावधान में प्रतिनियुक्त पीठासीन एवं मतदान पदाधिकारियों को राजकीय प्लस-2 उच्च विद्यालय, कांके में प्रशिक्षण दिया जा रहा है। बुधवार को तीन पलियों में कुल 2291 पीठासीन एवं मतदान पदाधिकारियों को जिलास्तरीय मास्टर ट्रेनर्स ने प्रशिक्षण दिया। आज 109 पीठासीन एवं मतदान पदाधिकारी अनुपस्थित रहे। मास्टर ट्रेनर्स ने सभी पीठासीन एवं मतदान पदाधिकारियों को मतदान प्रक्रिया की विभिन्न पहलुओं की जानकारी दी। ईवीएम-वीवीपैट का प्रदर्शन करते हुए मास्टर ट्रेनर ने इस संबंध में विस्तृत जानकारी दी। प्रतिनियुक्त पीठासीन एवं मतदान पदाधिकारियों को मतदान से पहले और मतदान के दौरान विशिष्ट कार्यों को विस्तार से समझाया गया। साथ ही, मतदान से संबंधित विभिन्न प्रपत्रों को भरने के संबंध में भी अवगत कराया गया। लोकसभा चुनाव के सफल संपादन के लिए प्रतिनियुक्त पीठासीन पदाधिकारियों, मतदान पदाधिकारियों एवं सेक्टर मजिस्ट्रेट को विगत शनिवार से प्रथम चरण के मतदान के लिए प्रशिक्षण दिया जा रहा है। यह प्रशिक्षण आगामी 23 मार्च तक चलेगा।

एक नजर

साहू समाज का होली मिलन समारोह आज

रामगढ़। साहू भवन प्रबंधन समिति रामगढ़ के सानिध्य में गुरुवार को संध्या 6:00 बजे से साहू भवन के प्रांगण में भव्य रंगारंग संस्कृति कार्यक्रम के साथ होली मिलन समारोह का आयोजन किया जाएगा। होली मिलन समारोह की जानकारी देते हुए साहू भवन प्रबंधन समिति के सचिव राकेश गुप्ता उर्फ मंटू ने बताया कि इस बार साहू भवन में पारिवारिक होली मिलन समारोह पूरे धूमधाम से मनाया जाएगा। झारखंड के कई प्रसिद्ध कलाकार होली मिलन समारोह में अपना जलवा बिखेरेंगे एवं स्वादिष्ट व्यंजनों का आनंद उठाएंगे। साहू भवन प्रबंधन समिति के अध्यक्ष समेत सभी पदाधिकारी एवं कार्यकारिणी के सदस्य होली मिलन समारोह को सफल बनाने में योगदान दे रहे हैं।

तैलिक समाज का होली मिलन समारोह 23 को

हजारीबाग। प्रत्येक वर्ष की भांति इस वर्ष भी हजारीबाग जिला तैलिक समाज राष्ट्रीय पर्व और सनातन धर्म के अनुसार नए साल की शुरूआत को लेकर होली मिलन समारोह मनाने का निर्णय लिया गया है। हजारीबाग जिला तैलिक समाज की बैठक बुधवार को अध्यक्ष राजेंद्र प्रसाद की अध्यक्षता में रखी गई। बैठक में महासचिव नारायण साव ने 23 मार्च शनिवार को होली मिलन समारोह होने की बात कही। होली मिलन समारोह दीपूगढ़ा सिंचाई विभाग के सामने बिहारी प्रसाद के आवास प्रांगण में किया जाएगा। समाज के पदाधिकारियों ने समाज के सभी गणमान्य लोगों को होली मिलन समारोह में आने का आमंत्रण किया है। श्री प्रसाद ने कहा कि इस तरह का होली मिलन समारोह से समाज में मजबूती आएगी। बैठक में कोषाध्यक्ष अजय साव, उपाध्यक्ष राजेंद्र साव, युवा महासचिव रामकिशोर सावंत, नगर सचिव ओम प्रकाश, मीडिया प्रभारी हेमराज साव, महिला अध्यक्ष रेणुका देवी, महिला नगर सचिव शीला साहू, संग्रक्षक शीला देवी, दिलीप कुमार, रघुनंदन साव सहित कई अन्य लोग उपस्थित हुए।

श्री श्याम अरदास कीर्तन परिवार के सदस्यों ने बाबा श्याम के समक्ष चढ़ाया निशान

नवीन मेल संवाददाता। हजारीबाग फागुन के महीने में देश-विदेश से कई श्रद्धालु राजस्थान में विराजमान खाटू श्याम में प्रभु श्री श्याम के दर्शन को पहुंचते हैं। इसी क्रम में हजारीबाग शहर के श्री श्याम अरदास कीर्तन परिवार के सदस्यों की टोली रिंगस से 34 किलोमीटर का पदयात्रा करते हुए बाबा श्याम के दरबार में निशान चढ़ाया है। इसके अलावा सदस्यों की टोली मंदिर में अपनी सेवा प्रदान कर रही है। फागुन के मेले में सैकड़ो की तादाद में पहुंच रहे श्रद्धालुओं की सेवा में तत्पर है। साल के 12 महीने में 11 महीने रिंग्स से खाटू श्याम की दूरी महज 18 से 20 किलोमीटर रहती है परंतु मेले के दौरान 34 किलोमीटर की दूरी हो जाती है मंदिर कमेटी के द्वारा भीड़ को कंट्रोल करने के लिए श्रद्धालुओं को थोड़ी तपस्या करनी पड़ती है। मौके पर श्री श्याम अरदास कीर्तन परिवार के सदस्यों ने कहा कि पूरे साल बाबा श्याम का हजारीबाग में हम लोगों के द्वारा ग्यारस के दिन कीर्तन सहित बाबा के कई कार्यक्रम को आयोजित किया जाता है। हम सभी बहुत ही खुश हैं बाबा श्याम का दर्शन करके सती मंदिर कमेटी ने हमें जो जिम्मेदारी सौंपा है। हम उसे पूरी निष्ठा पूर्वक निभा रहे हैं।

हनुमत महायज्ञ को लेकर किया गया भूमि पूजन व ध्वजारोपण

10 अप्रैल को भव्य कलश शोभायात्रा के साथ यज्ञ का होगा शुभारंभ

नवीन मेल संवाददाता। बरकट्ठा प्रखंड क्षेत्र अंतर्गत बसरिया गांव में आगामी 10 अप्रैल से होने वाली सात दिवसीय श्री श्री 1008 शिव प्राण प्रतिष्ठा सह हनुमत महायज्ञ को लेकर बुधवार को भूमि पूजन और ध्वजारोपन किया गया। यज्ञाधिष अशोक पाण्डेय, यज्ञाचार्य छोटी पाण्डेय, उप यज्ञाचार्य शंकर पांडेय व संरक्षक पवन पाण्डेय ने संयुक्त रूप से पूरे विधि विधान और वैदिक मंत्रोच्चार कर भूमि पूजन और ध्वजारोपण किया। तत्पश्चात पूरे गाजे बाजे के साथ पूरा गांव का भ्रमण कर भिक्षाटन की गई।इस दौरान पूरा क्षेत्र वैदिक मंत्रोच्चार और जय श्री राम के नारों से गूंज उठा। बताते चलें कि आगामी 10 अप्रैल से भव्य कलश शोभायात्रा यात्रा के साथ यज्ञ की शुभारंभ की जाएगी। मौके पर जिला परिषद सदस्य कुमकुम देवी, मुखिया कमलेश कुमार पंसस प्रतिनिधि दिनेश प्रसाद, यज्ञ समिति के अध्यक्ष अर्जुन प्रसाद, उपाध्यक्ष बासुदेव मंडल, सचिव चंद्रिका सिंह, महासचिव छोटी रविदास, कोषाध्यक्ष कुलदीप प्रसाद, उपकोषाध्यक्ष सुनिल प्रसाद, निगरानी समिति अध्यक्ष अशोक प्रसाद, उपाध्यक्ष अशोक सिंह, शोभा समिति के अध्यक्ष वीरेंद्र कुमार, उपाध्यक्ष राहुल कुमार , संचालन समिति के अध्यक्ष इंद्रदेव प्रसाद, छोटी प्रसाद, सुरेश प्रसाद, जगदीश प्रसाद, संयोजक विक्की कुमार, उमेश प्रसाद, राजेन्द्र प्रसाद, भागीरथ प्रयाद, खुबलाल प्रसाद, महेश रविदास, सुभाष प्रसाद,कारू प्रसाद ,नरेश कुमार, रामचंद्र प्रसाद समेत सैकड़ों महिलाएं , बच्चे व श्रद्धालुगण उपस्थित थे।

मिशन हॉस्पिटल में तीन दिवसीय स्वास्थ्य मेले का हुआ समापन

अनुभवी चिकित्सकों ने दी अपनी बहुमूल्य सेवा

पहले दिन 520 जरूरतमंद मरीजों की हुई मुफ्त जांच, लोगों ने चिकित्सकों से उत्तम स्वास्थ्य का लिया परामर्श

नवीन मेल संवाददाता। हजारीबाग मिशन रोड रविन्द्र पथ अवस्थित श्रीनिवास सर्वमंगलम सोसाइटी के सहयोग द्वारा संचालित संत कोलम्बस मिशन होस्पिटल में आयोजित तीन दिवसीय स्वास्थ्य मेला दिन बुधवार को द्वितीय दिवस संपन्न हुआ। इसमें निशुल्क ओपीडी परामर्श मरीजों को निशुल्क प्रदान किया गया। जिसमें अस्पताल के सामान्य चिकित्सा विभाग, जनरल सर्जरी विभाग, प्रसूति एवं स्त्री रोग विभाग, बाल रोग विभाग हड्डी रोग विभाग, नेत्र विभाग, ईएनटी विभाग एवं मैक्सिलोफेशियल विभाग के अनुभवी एवं विशेषज्ञ चिकित्सक ने बहुमुल्य सेवाएं दी। निशुल्क ओपीडी परामर्श में मुफ्त दवाई, बी पी ब्लड प्रेशर, ब्लड सुगर, आरबीएस एवं ईसीजी का जांच मुफ्त हुआ। तीन दिवसीय स्वास्थ्य मेला का प्रथम दिन कुल 520 मरीजों ने मुफ्त उपचार करवाकर चिकित्सकों से उत्तम स्वास्थ्य का परामर्श भी प्राप्त किया। इस दौरान हजारीबाग कॉलेज ऑफ डेंटल साइंसेस एंड होस्पिटल, श्रीनिवास सर्वमंगलम सोसाइटी एवं संत कोलम्बस मिशन होस्पिटल के संयुक्त तत्वावधान में तम्बाकू निवारण कार्यक्रम का आयोजन किया गया। चिकित्सकों ने जरूरतमंद एवं मरीजों का मुह का जांच कर तम्बाकू का सेवन ना करने का लोगों से अपील किया। मौके पर श्रीनिवास सर्वमंगलम सोसाइटी के अध्यक्ष डॉ प्रवीण श्रीनिवास ने कहा कि हजारीबाग में सबसे बड़ा स्वास्थ्य मेला की ओर अग्रसर है।

आचार संहिता उल्लंघन मामले में जिप उपाध्यक्ष व मुखिया पर दर्ज हुई प्राथमिकी

नवीन मेल संवाददाता। बरही आदर्श चुनाव आचार संहिता उल्लंघन मामले में जिप किसुन यादव और मलकोको मुखिया विजय कुमार यादव के खिलाफ मामला दर्ज किया जा चुका है. दोनों पर आचारसहिता के दौरान बीते सोमवार को मलकोको पंचायत के बुंडू गांव में फीता काटकर ट्रांसफार्मर का उद्घाटन किए जाने का आरोप है. जो आदर्श चुनाव आचार संहिता का उल्लंघन का मामला है. इंस्पेक्टर सह थाना प्रभारी चंद्रशेखर कुमार ने बताया कि प्राथमिकी प्रखंड निवार्ची पदाधिकारी सह बीडीओ के लिखित शिकायत पर दर्ज की गई है. बीते 16 मार्च से पूरे देश में लोक सभा चुनाव को लेकर आदर्श चुनाव आदर्श संहिता लागू है. इस दौरान किसी भी प्रकार का उद्घाटन, शिलान्यास आदि पूरी तरह प्रतिबंधित है.

क्या कहा जिप उपाध्यक्ष ने : मामले के संबंध में जिप उपाध्यक्ष ने बताया कि उन्होंने किसी भी प्रकार का उद्घाटन नहीं किया है. वह क्षेत्र भ्रमण के दौरान गांव से गुजरने वाले ग्यारह हजार वोल्ट के तार का मुआयना करने गए थे. विपक्षियों ने पुराना फोटो लगाकर अधिकारियो को दिग्भ्रमित कर मामला दर्ज करवाने का काम किया है.

सीआरपीएफ के साथ भदानीनगर पुलिस ने किया फ्लैग मार्च

रामगढ़ / भुरकुंडा। लोकसभा चुनाव के मद्देनजर भदानीनगर पुलिस ने थाना क्षेत्र में फ्लैग मार्च किया। यहां पुलिस के साथ सीआरपीएफ की 208 डी कंपनी के पदाधिकारी और जवान शामिल थे। भदानीनगर थाना प्रभारी संजय रजक और कमांडर रामनारायण यादव के नेतृत्व में पुलिस और सीआरएफ के जवानों ने चोरधरा, लपंगा बस्ती आदि क्षेत्रों में फ्लैग मार्च कर ग्रामीणों को निर्भीक होकर मतदान करने का संदेश दिया।

उत्क्रमित मध्य विद्यालय कुरूम में विद्यालय प्रबंधन समिति की बैठक

बच्चों को नियमित रूप से स्कूल भेजने की अपील

नवीन मेल संवाददाता। रामगढ़ उत्क्रमित मध्य विद्यालय कुरूम में 20 मार्च को विद्यालय प्रबंधन समिति की बैठक संपन्न हुई। बैठक के दौरान सहायक शिक्षक अनिल कुमार रवि और कर्मवीर प्रसाद ने उपस्थित अभिभावकों से बच्चों को नियमिति रूप से समय पर स्कूल भेजने की अपील की। उन्होंने कहा कि अगर अभिभावक बच्चों स्कूल समय पर नहीं भेजेंगे तो उनका पढ़ाई के प्रति रूचि घटती जायेगी और वह फिर पढ़ने में असफल होते रहेंगे। बच्चों के लिए अभिभावक सर्वोपरि हैं। सहायक शिक्षक अनिल कुमार रवि ने कहा कि आगामी 2 अप्रैल से बच्चों की वार्षिक परीक्षा आरंभ हो रही है। इसलिए बच्चे पढ़ाई पर ध्यान दें इसका उनके अभिभावक ख्याल रखें। वहीं, सहायक शिक्षक कर्मवीर प्रसाद ने कहा कि विद्यालय के बच्चे रेगुलर एसेसमेंट इंप्रूभड एंड लर्निंग में शामिल हुए थे। जिसमें विद्यालय के वर्ग 6, 7 और 8 के बच्चों को उपायुक्त ने सम्मनित किया था। बताया कि उन बच्चों को विद्यालय में भी सम्मानित किया गया। कर्मवीर प्रसाद ने जानकारी देते हुए बताया कि विद्यालय के बच्चे 16 मार्च को आयोजित 8वीं बोर्ड की परीक्षा में शामिल हुए। जिनका परीक्षा केंद्र उत्क्रमित उच्च विद्यालय जरियो था। शिक्षकों द्वारा अभिभावकों को बताया गया कि यदि आप सभी विद्यालय में किसी प्रकार की सुधार चाहते हैं तो अपना सुझाव दें। आपके सुझाव का हम पूरा ख्याल रखेंगे। बताया गया कि बच्चों को प्रतिदिन नियमित रूप से स्कूल भेजने के लिए प्रयास कार्यक्रम के तहत अभियान चलाया जा रहा है। जिसके तहत हर बच्चे को समय पर प्रतिदिन समय पर स्कूल आने को कहा जा रहा है। जिसका परिणाम बेहतर दिख रहा है।

हाइवा ओनर एसोसिएशन के होली मिलन समारोह में पहुंचे विधायक मनीष

हजारीबाग। कर्णपुरा विस्थापित/ प्रभावित हाईवा ऑनर एसोसिएशन द्वारा कटकमदाग प्रखंड के बनादाग साइडिंग परिसर में आयोजित होली मिलन समारोह- 2024 में बतौर मुख्य अतिथि हजारीबाग लोकसभा क्षेत्र के सांसद प्रत्याशी सह सदर विधायक मनीष जायसवाल शामिल हुए और एक- दूजे को रंग- गुलाल लगाकर, होली गीत गाकर और होली गीतों पर झूमकर समर्थकों का हौसला बढ़ाया। मौके पर भाजपा सांसद प्रत्याशी मनीष जायसवाल ने कहा कि रंग-राग और फाग का त्योहार होली आपसी सद्भाव बरकरार रखते हुए जीवन को खुशियों के रंग में भरे रखने की प्रेरणा देती है। होली में गिले- शिकवे भुलाकर साथ रहने का संकल्प लेना चाहिए। मौके पर करण जायसवाल, दिनेश सिंह राठौड़, सत्येंद्र सिंह, संघ के अध्यक्ष बसंत यादव, मुखिया प्रतिनिधि सुनील कुमार यादव, कौशर अली, रंजन चौधरी सहित कई अन्य गणमान्य मौजूद रहें।

कुशवाहा समाज के होली मिलन समारोह में शरीक हुए झापा लोकसभा प्रभारी

शिक्षा के बिना समाज की उन्नति असंभव : पूर्व विधायक

होली का त्योहार अमन चैन और भाईचारे के साथ मनाने की जरूरत

नवीन मेल संवाददाता। बड़कागांव कुशवाहा समाज बड़कागांव के तत्वावधान में होली मिलन समारोह का भव्य आयोजन बड़कागांव कुशवाहा धर्मशाला में बुधवार को आयोजित किया गया जिसमें बतौर मुख्य अतिथि पूर्व सांसद भुवनेश्वर प्रसाद मेहता और विशिष्ट अतिथि के रूप में बड़कागांव के पूर्व विधायक लोकनाथ महतो व झारखंड पार्टी के हजारीबाग लोकसभा प्रभारी राजकुमार कुशवाहा और बब्लू कुशवाहा सम्मिलित हुए जिनका कुशवाहा महासभा के द्वारा भव्य स्वागत किया गया। इस अवसर पर सभी ने एक दूसरे को होली की बधाई एवं शुभकामनाएं देते हुए अमन चैन व भाईचारे के साथ होली का पर्व हर्षोल्लास मनाने का निर्णय लिया। पूर्व सांसद भुवनेश्वर प्रसाद मेहता ने कहा कि होली प्रेम और भाईचारे का त्योहार है हम सभी को इस अवसर पर अमन चैन और भाईचारे के साथ होली का पर्व मनाना है। श्री मेहता ने कहा कि शिक्षा पर जोर देते हुए कहा कि किसी भी समाज के लिए शिक्षा वह सीढ़ी है जिस पर चलकर विकास की गाथाएं लिखी जाती है। बिना शिक्षा के समाज की उन्नति करना असंभव है। हम सभी को यह संकल्प लेना है कि हमारा समाज कैसे एकजुट हो इसपर हम सभी को मंथन करना होगा। मौके पर बतौर विशिष्ट अतिथि झारखंड पार्टी के हजारीबाग लोकसभा प्रभारी राजकुमार कुशवाहा उर्फ बब्लू कुशवाहा ने सभी से प्रेम भाईचारा का आह्वान करते हुए होली का पर्व शांति एवं सदभावना के साथ मनाने का अपील किया कहा कि होली प्रेम और भाईचारगी को दर्शाता है हमें समाज के विकास और उत्थान के लिए होली पर यह संकल्प लेना है कि समाज की एकजुटता को कायम करते हुए समाज को विकसित समाज बनाएं। जब हमारा समाज एकजुट होगा तभी हमारी राजनीतिक भागीदारी सुनिश्चित होगी।

मेहता समाज ने किया होली मिलन समारोह का आयोजन

भोजपुरी एवं स्थानीय कलाकारों ने होली के गीतों से बांधा समां

नवीन मेल संवाददाता। हजारीबाग मेहता समाज हजारीबाग के तत्वाधान में सिंदूर अवस्थित वृंदावन पैलेस में होली मिलन समारोह का भव्य आयोजन किया गया जिसमें स्थानीय सदर विधायक सह हजारीबाग लोकसभा प्रत्याशी मनीष जायसवाल, जिला परिषद अध्यक्ष उमेश प्रसाद मेहता, भाजपा के वरिष्ठ नेता सह कार्यक्रम के संयोजक बटेश्वर प्रसाद मेहता सहसंयोजक जीवन कुमार मेहता व रामकुमार मेहता मुख्य रूप से सम्मिलित हुए। इस होली मिलन समारोह में सभी ने एक दूसरे को होली की बधाई एवं शुभकामनाएं दिया इस अवसर पर रंगारंग सांस्कृतिक कार्यक्रमों का आयोजन मेहता समाज हजारीबाग के द्वारा आयोजित किया गया। जिसमें भोजपुरी कलाकारों सहित स्थानीय कलाकारों ने बहुत ही मधुर होली गीतों से सभी का मनमोहित कर दिया। भोजपुरी एवं स्थानीय गायकों ने अपनी गायकी से होली के गीतों से समा बांध दिया जिसकी सभी ने काफी सराहना की और जमकर तालियां बजाकर हौसला अफजाई किया। इस मौके पर ओमप्रकाश मेहता, दशरथ मेहता, निर्मल मेहता, कामेश मेहता सहित समाज के प्रबुद्ध जन एवं बुद्धिजीवी वर्ग के लोगो के अलावा हजारों की संख्या में मेहता समाज के महिला एवं पुरुष शामिल हुए।

न्यूज बॉक्स

सड़क हादसे में एक व्यक्ति की मौत, परिजनों का रो-रोकर हाल खराब

बरकट्ठा। गोरहर थाना क्षेत्र अंतर्गत जीटी रोड स्थित ग्राम बड़कीटांड मोड़, गोरहर के समीप सड़क हादसे में एक व्यक्ति की मौत हो गई जबकि दूसरा व्यक्ति घायल हो गया। घटना बुधवार की दोपहर की हैं। प्राप्त जानकारी के अनुसार सुरेंद्र सोरेन बरकट्ठा से बगोदर की ओर जा रही ब्लू रंग की ग्लैमर मोटर साइकिल नंबर जेएच 02 बीए 9084 से जहां सड़क किनारे गड्ढे पर पहिया चला गया। जिससे मोटर साइकिल अनियंत्रित हो गई। पीछे से आ रही अज्ञात ट्रक ने कुचल दिया। जिससे सुरेन्द्र सोरेन 20 वर्ष पिता रीतलाल सोरेन की मौत हो गई। जबकि सवार दूसरा युवक को मामूली चोटें आई। मामले की सूचना मिलते ही गोरहर थाना प्रभारी अजय कुमार सिंह ने घटना स्थल पहुंचकर शव को बरकट्ठा अस्पताल लेकर गए। जहां चिकित्सकों ने सुरेंद्र को मृत घोषित कर दिया। साथ ही पुलिस ने शव को कब्जे में लेकर पोस्टमार्टम के लिए भेज दिया। वही इस घटना से परिजनों का रो रो कर बुरा हाल हैं।

भाजपा प्रदेश उपाध्यक्ष का कार्यकर्ताओं ने किया स्वागत

रामगढ़। बोंगावर फोरलेन सड़क स्थित जेपी रेस्टोरेंट के निकट झारखंड प्रदेश के पूर्व 20 सूत्री उपाध्यक्ष सह भाजपा प्रदेश उपाध्यक्ष राकेश प्रसाद का भाजपा कार्यकताओं ने स्वागत किया। वह हजारीबाग से रांची जाने के क्रम में कुछ देर के लिए यहां रुके थे. इस दौरान नगर परिषद अध्यक्ष मनोज गिरि के नेतृत्व में कार्यकताओं ने फूल माला पहनाकर भव्य स्वागत किया। इस दौरान आगामी लोकसभा के चुनाव की तैयारी को लेकर विस्तार पूर्वक चर्चा किया गया। स्वागत करने वालों में सांसद प्रतिनिधि जगेश्वर प्रजापति, संजीव कुमार बावला, जगत नारायण, डिंपल प्रलापति, पिंटू कुमार, छोटन प्रजापति, विनोद मिश्रा, शैलेंद्र कुमार, सोनू कुशवाह, दशरथ आदि उपस्थित थे।

मांडू विधायक जेपी पटेल के कांग्रेस में शामिल होने से पार्टी होगी मजबूत : साजिद

हजारीबाग। जिला कांग्रेस कमेटी हजारीबाग अल्पसंख्यक विभाग के अध्यक्ष साजिद अली खान ने प्रेस विज्ञप्ति जारी कर कहा है कि झारखंड आंदोलनकारी के अग्रणी नेता स्व टेकलाल महतो के पुत्र भाजपा विधायक पूर्व मंत्री जेपी भाई पटेल के कांग्रेस में शामिल होने पर कांग्रेस में एक नई ऊर्जा और उत्साह नजर आ रहा हैं।निश्चित तौर पर विधायक जेपी भाई पटेल को कांग्रेस पार्टी में आने से पार्टी और भी मजबूत होगी।भाजपा ने पूरे झारखंड प्रदेश में कोयरी कुर्मी को एक भी लोकसभा प्रत्याशी नहीं बना कर अपमानित किया है।वैसी स्थिति में कांग्रेस पार्टी एवं इंडी गठबंधन ने जो सम्मान कोयरी कुर्मी के कद्दावर नेता जेपी भाई पटेल देने का कार्य किया वो स्वागत योग्य है। आगामी लोकसभा चुनाव में हजारीबाग लोकसभा के साथ साथ पूरे झारखंड प्रदेश में कांग्रेस पार्टी एवं गठबंधन इसका लाभ मिलेगा हजारीबाग लोकसभा चुनाव इंडी गठबंधन भारी बहुमत से चुनाव में जीत हासिल करेगी।

इनरव्हील क्लब ने निःशुल्क हेलमेट का किया वितरण

हजारीबाग। इनरव्हील क्लब ऑफ युवा के द्वारा एक बेहतर पहल की शुरूवात करते हुए झील के समीप युवतियों व महिलाओ को निशुल्क हेलमेट दिया गया ।संस्था के द्वारा 30 से भी अधिक हेलमेट बांटे गए।बताते चले की विगत वर्षो में युवाओं को भी संस्था ने निशुल्क हेलमेट दिया था।इस बाबत अध्यक्ष सुधा वर्मा ने बताया कि सुरक्षा की दृष्टिकोण से ये पहल की गई है, इन दिनों युवतियां व महिलाएं काफी संख्या में स्कूटी चला रही है और हेलमेट नहीं पहनती इसी को देखते हुए हम सब ने यह कार्यक्रम रखा ।आने वाले दिनों में और भी हेलमेट बांटे जाएंगे। वही स्कूटी ट्रेनर विनिता खंडेलवाल को भी इनरव्हील क्लब ऑफ युवा की अध्यक्षा सुधा वर्मा ने अपने हाथों से हेलमेट दिया।अध्यक्ष सुधा वर्मा ने बताया कि आप जिन्हे भी स्कूटी की ट्रेनिंग देते है उन्हे प्रेरित करे की हेलमेट जरूर लगाएं।युवतियों ने बताया की संस्था का यह काफी सार्थक प्रयास है। कार्यक्रम में अध्यक्ष सुधा वर्मा,सुधा पसरिचा,अर्चना पांडे, मीना ताम्बी समेत संस्था के कई सदस्य शामिल हुए।

भाजपा प्रदेश अध्यक्ष बाबूलाल मरांडी पहुंचे हजारीबाग, विधायक मनीष ने किया स्वागत

हजारीबाग। भाजपा के प्रदेश अध्यक्ष सह झारखंड के प्रथम मुख्यमंत्री बाबूलाल मरांडी राजधानी रांची से गिरिडीह जाने के क्रम में डेमोटांड स्थित खालसा होटल परिसर में रुके। जहां हजारीबाग लोकसभा क्षेत्र के भाजपा सांसद प्रत्याशी सह सदर विधायक मनीष जायसवाल, वरिष्ठ भाजपा नेता प्रो. केपी शर्मा ने संयुक्त रूप से अंग-वस्त्र ओढ़ाकर स्वागत किया। यहां बड़ी संख्या में मौजूद भाजपा कार्यकर्ताओं ने गर्मजोशी से बाबूलाल मरांडी का फूल माला पहनाकर अभिनंदन किया।होटल परिसर में बाबूलाल मरांडी ने भाजपा सांसद प्रत्याशी मनीष जायसवाल से हजारीबाग लोकसभा चुनाव को लेकर चर्चा- परिचर्चा की।उपस्थित भाजपा कार्यकताओं को चुनावी टिप्स देते हुए बाबूलाल मरांडी ने कहा की आप पार्टी की रीढ़ हैं। आप जनता के बीच पहुंचे हमें विश्वास है कि हजारीबाग लोकसभा क्षेत्र की जनता भाजपा का साथ देगी और हमारे प्रत्याशी मनीष जायसवाल को रिकॉर्ड मतों से विजयी बनाएगी। मौके पर विधायक प्रतिनिधि दिनेश सिंह राठौड़, सत्येंद्र सिंह, संजय प्रसाद, नरेंद्र कुमार, रंजन चौधरी सहित कई अन्य गणमान्य लोग मौजूद थे।

लोकसभा चुनाव को लेकर द्वितीय मतदान पदाधिकारी को दिया गया प्रशिक्षण

हजारीबाग। लोकसभा निर्वाचन 2024 को लेकर बुधवार को इंटर साइंस कॉलेज,जबरा में द्वितीय मतदान पदाधिकारी को प्रशिक्षण दिया गया। प्रशिक्षण के दौरान चुनाव में होने वाली सावधानियों एवं विशेष सतर्कता बरतने का निर्देश दिया। साथ ही समय समय पर दी जाने वाली प्रशिक्षण को पूरी तरह से अवलोकन करने का निर्देश दिया। मौके पर द्वितीय मतदान पदाधिकारीयों को चुनाव कार्य को सफलतापूर्वक और त्रुटि रहित संपन्न कराने के लिए ईवीएम एवं वीवी पैट के सभी महत्वपूर्ण अवयवों की जानकारी ट्रेनर द्वारा बताई गई। इसमें प्रशिक्षण प्रभारी निर्भय कुमार एवं जिला मास्टर प्रशिक्षक के रूप में धीरज कुमार, अनिल कुमार पांडे, देवकांत शर्मा आदि उपस्थित थे।

एक नजर

सिमडेगा में 25 मार्च को मनाया जाएगा होली का पर्व

सिमडेगा। विश्व हिंदू परिषद सिमडेगा के पुरोहित मंच के तत्वाधान में सिमडेगा महावीर चौक हनुमान मंदिर में आचार्य विद्यबंधु शास्त्री की अध्यक्षता में बैठक का आयोजन हुआ ।बैठक में जिला पुरोहित मंच की ओर से होलिका उत्सव 2024 को एकरूपता हेतु भारतीय पंचांग के अनुसार दिए गए शास्त्र अनुसार चर्चा किया गया ।जिसमें सर्व समिति से निर्णय लिया गया कि विक्रम संवत 2080 के होली का उत्सव पर्व 24 मार्च की रात्रि 10:30 बजे के बाद होलिका दहन एवं 25 मार्च दिन सोमवार को सिमडेगा जिला सहित सभी जगह पर होलिकोत्सव धूमधाम से मनाई जाएगी। मौके पर आचार्य सत्यनारायण दास ,सतीश पाठक, संजय पाठक ,कल्याण मिश्र ,रमेश पाठक ,अनिल मिश्रा, सुनील मिश्रा, जयंत मिश्रा, सोमनाथ मिश्र आदि थे।

हाथी प्रभावित ग्रामीणों से मिले संदेश एक्का

वन विभाग से की तत्काल मुआवजा देने की मांग

नवीन मेल संवाददाता। सिमडेगा
हाथियों के द्वारा जलडेगा प्रखंड के विभिन्न गांवो में ग्रामीणों के घरों को क्षतिग्रस्त करने की सूचना मिलने पर झापा नेता ने प्रभावितो से मुलाकत की। बुधवार को संदेश एक्का करमापानी दिगवारटोली, केरया डांगटोली और पुरनापानी बिरंगाटोली गांव का भ्रमण किया। यहां हाथी द्वारा मचाए गए उत्पात से प्रभावित ग्रामीण लक्ष्मी बड़ाईक, रॉयलेन डांग और देवनिश समद से मुलाकात कर नुकसान की जानकारी ली। संदेश एक्का ने हर संभव मदद का आश्वासन देते हुए वन विभाग से तत्काल मुआवजा देने की मांग की। उन्होने कहा कि खेती बारी का समय में हाथी के द्वारा नुकसान पहुंचाए जाने से ग्रामीणों के समक्ष काफी समस्या उत्पन्न हो गई है। उन्होने कागजी कार्रवाई का कार्य तत्काल करते हुए मुआवजा देने की मांग की ताकि ग्रामीणों को कुछ राहत मिल सके। इधर संदेश एक्का ने ग्रामीणों की अन्य समस्याओ पर भी चर्चा की। मौके पर बाबुराम लकड़ा, आशीष सिंह, रवि बड़ाईक, चिराग बाड़ा आदि उपस्थित थे।

राज्यस्तरीय टीम ने अनुमंडलीय अस्पताल समेत करसो गांव का किया निरीक्षण

बरही। बुधवार को बजट सह फाइनेंस ऑफिसर स्टेट एनएलइपी सेल रंजीत पाठक ने हजारीबाग जिला के बरही अनुमंडलीय अस्पताल और करसो गांव में कुष्ठ रोगी का निरीक्षण किया। साथ ही श्री पाठक के द्वारा डीएनटी टीम को निर्देश दिया गया कि जिन गांव में वर्तमान एवं विगत 2 वर्षो में कुष्ठ रोगी पाए गए हैं, उन गांव में दोबारा सभी लोगों का शारीरिक जांच करना सुनिश्चित करेंगे। उन्होंने यह भी निर्देश दिया कि डीएनटी टीम प्रथम तिमाही में मेडिकल ऑफिसर, सीएचओ, एएनएम और सहिया दीदी का प्रशिक्षण करना सुनिश्चित करेंगे।मौके पर डॉक्टर कुमार रंजन जिला लेप्रोसी सलाहकार, डॉ प्रकाश ज्ञानी उपाधीक्षक अनुमंडलीय अस्पताल बरही, समीर सुरीन हेल्थ एजुकेटर, उपेंद्र कुमार दास एमडब्लूए, मुकेश कुमार पीएमडब्ल्यू, पंकज कुमार आजाद प्रधान लिपिक, नारायण राम ब्लॉक प्रोग्राम मैनेजर, सुधांशु शेखर हेल्थ मैनेजर एवं संतोष कुमार मौजूद थे।

न्यूज बॉक्स

बसरिया पंचायत में जनप्रतिनिधि व पुलिस प्रशासन के बीच हुई बैठक

बरही। प्रखंड के बसरिया पंचायत में जनप्रतिनिधि व पुलिस प्रशासन के बीच बैठक हुई। बैठक में सभी जनप्रतिनिधि व सामाजिक कार्यकताओं ने भाग लिया और अपने पंचायत को अपराध मुक्त बनाने का संकल्प लिया। पुलिस प्रशासन की ओर से नियुक्त पु.अ.नि अनिल यादव ने बताया कि पुलिस प्रशासन की ओर से एक पहल की जा रही हैं, जिसमे अगर आपके पंचायत में किसी भी तरह की समस्या हो, आप उनसे सीधा संपर्क कर उसका निदान करवा सकते हैं। उन्होने बताया कि वरीय पदाधिकारी समस्या के निदान हेतु भरपूर प्रयास करेंगे। समन्वय की बैठक में मुखिया प्रतिनिधि हरेंद्र गोप, पंचायत समिति प्रतिनिधि कामेश्वर रविदास, वार्ड सदस्य देवंती देवी, नजमा खातून, सोनमती देवी, पूनम देवी, रिंकी देवी, मीनेश शर्मा, पंचायत सहायक सिकंदर कुमार सहित सभी सदस्य मौजूद रहे।

आकाश, अरविंद व शीतल बने विधायक प्रतिनिधि

सिमडेगा। सरकार की योजनाओं को गांव के अंतिम ब्यक्ति तक पहुंचाने के लिए विधायक भूषण बाड़ा ने युवा कांग्रेस नेता आकाश सिंह, अरविंद लुगुन एवं शीतल एक्का को विधायक प्रतिनिधि नियुक्त किया है। विधायक ने अरविंद लुगुन को आत्मा, ग्रामीण विकास, स्वास्थ्य विभाग, पीएचडी, मनरेगा, जन वितरण प्रणाली, पंचायती राज एवं आदिवासी विभाग का विधायक प्रतिनिधि नियुक्त किया है। वहीं आकाश सिंह को खनन, पथ निर्माण, लघु सिंचाई, थाना, पीएचडी, बाल विकास, गव्य विकास एवं पशुपालन, पेंशन, बिजली विभाग एवं श्रम विभाग का जबकि शीतल एक्का को भूमि संरक्षण, कृषि, भवन, आदिवासी, कल्याण, शिक्षा, जिला परिषद, मत्स्य, सहकारिता, जे एसएल पी एस, आइटीडीए विभाग का विधायक प्रतिनिधि नियुक्त किया है। साथ ही विभाग द्वारा संचालित योजनाओं का सही तरीके से संचालित करने में सहयोग करने, गांव के अंतिम ब्यक्ति तक सरकार की योजना का लाभ पहुंचाने का निर्देश दिया है। विधायक ने बताया कि लोकसभा चुनाव को ध्यान में रखते हुए भी विधायक प्रतिनिधि नियुक्त किया गया है। इधर नवनियुक्त विधायक प्रतिनिधियों को जिप सदस्य जोसिमा खाखा,जिप सदस्य समरोम पौल टोपनो,जिला विधायक प्रतिनिधि संतोष सिंह,लखन सिंह बिपिन बड़ा,सागर केरकेट्टा,शैलेश कुजूर,अनूप मिंज आदि ने उपस्थित होकर बधाई दी।

बस स्टैंड मोटर यूनियन के अध्यक्ष बने कांग्रेसी नेता दिलीप तिर्की

सिमडेगा। बस स्टैंड में मोटर यूनियन की बुधवार को चूनावी बैठक हुई। जिसमें सर्वसम्मति से कांग्रेसी नेता दिलीप तिर्की को मोटर यूनियन का अध्यक्ष चुना गया। सकील अख्तर एवं बॉबी उपाध्यक्ष, राजेन्द्र सिंह सचिव, अरुण पाढ़ी सह सचिव, लक्ष्मण शर्मा कोषाध्यक्ष, जावेद खान उप कोषाध्यक्ष एवं 15 कार्यकारी सदस्य चुने गए। दिलीप ने कहा आपकी जो भी समस्याएं होंगी उसके लिए मैं सदैव तत्पर हूँ। आपके हर समस्याओं के सामने मैं खड़ा रहूंगा और निदान कराऊंगा जिसमे आप और हम सब साथ होंगे। यह भी निर्णय लिया गया की मोटर यूनियन कि प्रत्येक माह की 20 तारीख को बैठक होगी। जिसमे बस स्टैंड से जुड़ी सभी बातों पर चर्चा की जाएगी। साथ ही यूनियन के लिए फण्ड भी जमा किया जाएगा जिससे कि जरूरत पड़ने पर उसका उचित इस्तेमाल किया जा सके। सचिव राजेंद्र जी ने कहा कि कमिटी की हर बातों का सभों के द्वारा सर्वमान्य होगा। मौके पर शाहिद खान, वसीम अकरम, नरेश शर्मा, मजहर खान, तस्लीम अख्तर, शोएब खान, बबलू खान, आशीष साहू, रेमसन लकड़ा, रिजवान आलम, अलि आलम, संदीप कुमार, राजन आलम, तनवीर खान, विजय प्रसाद सहित सभी बस कर्मचारी मौजूद रहे।

बानो पुलिस ने अवैध शराब के विरुद्ध चलाया छापेमारी अभियान

बानो। पुलिस अधीक्षक सिमडेगा के निर्देशन में अवैध महुआ शराब बनाकर बेचने के खिलाफ ए एस आई सत्यनरायन प्रसाद, पुलिस बल के साथ प्रखण्ड के पाड़ो बस्ती में छापामारी अभियान चलाया गया । सत्यनरायन प्रसाद ने बताया कि छापामारी में लगभग 20 लीटर शराब, 40 किलो जावा महुआ विनष्ट किया गया, । चेतावनी देते हुए कहा गया कि अगली बार पकड़े जाने पर कानूनी कार्यवाही की जाएगी।उन्होंने बताया कि क्षेत्र में अवैध महुआ शराब बनाकर बेचने वालो के खिलाफ यह अभियान लगातार जारी रहेगा। पकड़े जाने पर कानूनी कार्यवाही की जाएगी।

सामुदायिक स्वास्थ्य केंद्र में दो कर्मियों को दी गई विदाई

बानो। सामुदायिक स्वास्थ्य केंद्र बानो मे बुधवार को विदाई समारोह का आयोजन किया गया । विदाई समारोह में एएनएम सरानी बुढ़ व स्वास्थ्य कर्मी एतवारी देवी को भावभीनी विदाई दिया गया. इस अवसर पर मुख्य अतिथि के रूप में बानो सामुदायिक स्वास्थ्य केंद्र के चिकित्सा पदाधिकारी डॉक्टर संजय कुमार रवि उपस्थित थे ।कार्यक्रम में बानो व हुरदा स्वास्थ्य केंद्र के स्वास्थ्य कर्मियों के द्वारा स्वागत गीत प्रस्तुत किया गया बच्चों के द्वारा रंगारंग सांस्कृतिक कार्यक्रम का आयोजन किया जाए जिसमें बच्चों के द्वारा एक से बढ़कर एक नृत्य प्रस्तुत किया गया ।स्वास्थ्य कर्मियों के द्वारा सेवानिवृत स्वास्थ्य कर्मी और एएनएम को शॉल ओढ़ाकर और बुके देकर सम्मानित किया गया इस अवसर पर चिकित्सा पदाधिकारी ने संबोधित करते हुए कहा कि विदाई समारोह को विजय उत्सव के रूप में मनाना चाहिए दोनों स्वास्थ्य कर्मियों का बेहतर कार्य रहा है अपने बेहतर कार्य और व्यवहार से लोगों का मन मोह लिया वह हमेशा लोगों के दिलों में रहेंगे ।उन्होंने उनके भविष्य उज्जवल भविष्य की कामना करते हुए शुभकामनाएं दी संचालन अंजना उरांव ने किया. इस अवसर पर डॉक्टर मोहम्मद अली, डॉक्टर जावेद ,नागेंद्र कुमार, संजय कुमार ,आशीष कुमार, संगीता कुमारी,नीता कुमारी,अरूणा कुल्लु,रोशनी विलुंग,शशि प्रभा ,अशोक उरांव आदि लोग उपस्थित थे।

भाईचारगी के त्योहार होली को शांतिपूर्वक मनाएं : थाना प्रभारी

नवीन मेल संवाददाता। बरकट्ठा
रंगों का त्योहार होली प्रत्येक वर्ष की भांति इस वर्ष भी हर्षोल्लास व शांति पूर्ण वातावरण में संपन्न कराने को लेकर बुधवार को बरकट्ठा थाना परिसर में शांति समिति की बैठक आयोजित कि गई। बैठक की अध्यक्षता बरकट्ठा थाना पुलिस निरीक्षक इमदाद अंसारी व संचालन समाजसेवी दर्शन सोनी ने किया। बैठक को संबोधित करते हुए थाना प्रभारी राजेश भोक्ता ने कहा कि होली अनेकता में एकता और भाई चारगी का त्योहार है इसलिए सभी समुदाय के लोग इस पर्व को शांति और सौहार्द वातावरण में मनायें । वहीं उन्होंने कहा कि होली में आतिशबाज़ियों और हुड़दंगियो पर पैनी नजर रखी जाएगी। वहीं पूर्व मुखिया संघ के अध्यक्ष और मुखिया प्रतिनिधि बसंत साव ने कहा कि होली में अधिकतर छोटी मोटी छिटपुट घटनाएं शराब पीने वाले लोगों के कारण होती है इसलिए शराब पर पूर्ण नियंत्रण करने की जरूरत है। मौके पर पुलिस निरीक्षक इमदाद अंसारी , गोरहर थाना प्रभारी अजय कुमार सिंह,जिप प्रतिनिधि सीके पाण्डेय,उप प्रमुख प्रतिनिधि उतिम प्रसाद, पूर्व सलैया मुखिया गोपाल प्रसाद, गैडा पंसस अनुज पासवान, चुगलामो पंसस प्रतिनिधि मुकेश कुमार, बेडोकला पंसस यूसुफ अंसारी, कांग्रेस नेता संतोष कुमार देव समेत सैकड़ो गणमान्य और समाज सेवी गण उपस्थित थे।

राजनीतिक दलों के आवेदनों का त्वरित निष्पादन करें : उपायुक्त

नवीन नवीन मेल संवाददाता। सिमडेगा लोकसभा आम चुनाव 2024 के निमित्त उपायुक्त अजय कुमार सिंह की अध्यक्षता में सुविधा एप्लीकेशन पोर्टल अंतर्गत विविध मॉड्यूलों का निर्वाध रूप से संचालन से संबंधित बैठक का आयोजन हुआ। बैठक के दौरान उपायुक्त ने कहा कि राजनीतिक दलों द्वारा रैली, वाहन, अग्निशमक वाहन, लाउडस्पीकर, सभा स्थल, फ्लैक्स पोस्ट लगाने एवं अन्य किसी प्रकार की अनुमतियों के लिए आवेदन प्राप्त होता है तो उसका त्वरित समाधान एवं परमिशन हेतु ससमय पोर्टल पर एंट्री सुनिश्चित करने का निर्देश दिया। बैठक में अपर समाहर्ता ज्ञानेन्द्र कुमार, अनुमंडल पदाधिकारी सुमन तिर्की, जिला परिवहन पदाधिकारी ओमप्रकाश यादव, एलआरडीसी अरुणा कुमारी सहित अन्य पदाधिकारी व कर्मी गण उपस्थित थे। इधर उपायुक्त सिमडेगा अजय कुमार सिंह की अध्यक्षता में लोकसभ मतदान कर्मियों को आवश्यक मेडिकल सुविधा उपलब्ध कराने संबंधी बैठक का आयोजन किया गया।बैठक में उपायुक्त ने मतदान के दिन सेक्टर मजिस्ट्रेट, पुलिसकर्मी एवं मतदान कर्मियों को स्वास्थ इमरजेंसी सेवा देने हेतु मेडिकल टीम को पर्याप्त दवाइयां के साथ सेवा देने हेतु तैयार रखने की दिशा में सिविल सर्जन डॉ अजीत खलखो को आवश्यक निर्देश दिया गया। उपायुक्त ने डॉक्टर एवं एएनएम की प्रनियुक्ति करने से संबंधित आवश्यक निर्देश दिये। बैठक में उप निर्वाचन पदाधिकारी पवन कुमार महतो एवं अन्य उपस्थित थे।

9 अप्रैल को निकलेगा भव्य मंगला जुलूस एवं शोभायात्रा : दीपक मिश्रा

रामगढ़ : रामगढ़ सुभाष चौक स्थित दुर्गा मंदिर में श्री श्री रामनवमी महासमिति रामगढ़ अध्यक्ष दीपक मिश्रा की अध्यक्षता में बुधवार को प्रेस वार्ता का आयोजन किया गया। जिसमें महासमिति के संस्थापक सदस्य सह पूर्व अध्यक्ष राजेश ठाकुर,महासचिव तुलेश्वर पासवान,उपाध्यक्ष प्रभात अग्रवाल एवं मीडिया प्रभारी सत्यजीत चौधरी शामिल थे। मौके पर सर्वप्रथम महासमिति का नेतृत्व दिए जाने पर नवनयुक्त अध्यक्ष दीपक मिश्रा ने पूरे रामगढ़ वासियों एवं समिति के सदस्यों सहित सभी पदाधिकारियों का आभार व्यक्त करते हुए कहा की आप सभी ने मुझ पर जो भरोषा जताया है उसपर मैं खरा उतरने का प्रयास करूंगा । उन्होंने बताया की महासमिति ने आगामी 9 अप्रैल को रामगढ़ शहर में भव्य मंगला जुलूस एवं शोभा यात्रा निकालने का निर्णय लिया है।

डेटा रैंकिंग में मरकच्चो प्रखंड 11वें स्थान पर

कोडरमा / मरकच्चो । आकांक्षी प्रखंड कार्यक्रम अंतर्गत मरकच्चो प्रखंड में सुधार देखा गया है। जून 2023 में नीति आयोग द्वारा जारी किये गए डेल्टा रैंकिंग 500 आकांक्षी प्रखंडों में मरकच्चो प्रखंड 350वां पायदान पर था। जबकि हाल हीं में नीति आयोग द्वारा जारी किये गये डेल्टा रैंकिंग में प्रखंड मरकच्चो 11 वां स्थान पर है।

वहीं जोन वाइज (बिहार-झारखंड) के डेल्टा रैंकिंग में कोडरमा जिले का मरकच्चो प्रखंड दूसरे स्थान पर है। आकांक्षी प्रखंड कार्यक्रम में पांच थीम (स्वास्थ्य, पोषण, शिक्षा, मूलभूत, संरचना, सामाजिक विकास) के 39 की-परफॉर्मेंस इंडिकेटर्स हैं। नीति आयोग द्वारा कार्यक्रम के सफल कियान्वयन के लिए दिये गये मूलमंत्र कन्वर्जेस, कोलैबोरेशन और कंपीटिशन के माध्यम से सूचकों को बेहतर बनाया जा रहा है।

कोलेबिरा थाना में होली और रमजान को लेकर शांति समिति की बैठक

पुलिस प्रशासन हुड़दंगियों से निपटने में पूरी तरह से सक्षम : थाना प्रभारी

नवीन मेल संवाददाता। कोलेबिरा
होली एवं रमजान को लेकर बुधवार को कोलेबिरा थाना में शांति समिति की बैठक की गई। इसकी अध्यक्षता कोलेबिरा थाना के प्रभारी राजदीप कुमार ने किया। बैठक में होली पर्व शांति व सौहार्द पूर्ण वातावरण में मनाने का निर्णय लिया गया। सर्वप्रथम थाना प्रभारी ने क्षेत्र में होली को लेकर संबंधित जानकारी ली। वही बैठक को संबोधित करते हुए राजदीप कुमार ने उपस्थित गण्य मान्य लोगों को कहा कि शांतिपूर्ण वातावरण में पर्व त्योहार मनाने की परंपरा कोलेबिरा में पुरानी है। यहां सभी समुदाय के लोग मिलकर त्योहार मनाते आए हैं। इस बार होली में भी एकता व सामाजिक भाई-चारे का परिचय सभी लोगों को देना है। साथ ही इस दौरान किसी भी तरह की हुड़दंग नहीं करें। नशा पान से दूर रहे किसी प्रकार का अफवाह ना फैलाएं और अफवाह से दूर रहे और यदि कोई भी आसपास में हुड़दंग करता है तो इसकी सूचना पुलिस प्रशासन को दें। पुलिस प्रशासन हुड़दंगियों से निपटने में पूरी तरह से सक्षम है। कोई भी व्यक्ति कानून को अपने हाथ में नहीं लेंगे। यदि कहीं भी किसी तरह का मामला होता है तो लोग इसकी सूचना थाना पुलिस को दें। वही थाना परिसर में शांति समिति की बैठक के बाद थाना प्रभारी राजदीप कुमार एवं थाना स्टाफ, उपस्थित ग्रामीण, गण मान्य सदस्य एवं पत्रकार बंधुओ ने एक दूसरे को गुलाल लगाकर होली की शुभकामनाएं दिया।

उद्घाटन से पहले ही छत से टपकने लगा पानी

भ्रष्टाचार की भेंट चढ़ी पुस्तकालय भवन

नवीन मेल संवाददाता। जलडेगा
प्रखंड अंतर्गत सभी 10 पंचायत भवनों में लाखों रुपए खर्च कर निर्माण किए गए पुस्तकालय भवन का लाभ किसी को नहीं मिल रहा है। तत्कालीन डीसी सुशांत गौरव के कार्यकाल में शुरू की गई पुस्तकालय भवन का उद्देश्य अधूरा रह गया। जिसमे अब भ्रष्टाचारी की बु आने लगी है। मामला लम्बोई पंचायत का है जहां के पुस्तकालय भवन को ठेकेदार द्वारा आज भी फाइनल नहीं किया गया है। हल्की बारिश और हवा ने इस पुस्तकालय भवन की पोल खोल दी है। पुस्तकालय भवन के छप्पर में जो अल्बेस्टर लगाया गया है वो कई जगह छेद हैं जहां से जगह जगह पानी टपक रहा है एक अल्बेस्टर भी हल्की हवा में उड़ चुका है। यही नहीं पाइप भी टिकाऊ नही है, पंचायत प्रतिनिधियों का आरोप है की एक ही हवा में सारा छत उड़ जायेगा। ऐसा ही हाल बाकी अन्य पंचायतों में भी है जहां पर फर्स को पक्का तक नहीं किया गया है और उसके ऊपर मेट बिछाकर योजना को फाइनल कर दिया गया है।

थाना परिसर में शांति समिति की बैठक

कोड ऑफ कंडक्ट का पालन करते हुए शांतिपूर्ण मनाएं त्योहार : एसडीओ

बरही । होली, ईद व रामनवमी को लेकर थाना परिसर में शांति समिति की बैठक हुई. जिसकी अध्यक्षता एसडीओ जोहन टुडू व संचालन इंस्पेक्टर सह थाना प्रभारी चंद्रशेखर कुमार ने किया. जिसमे मुख्य रूप से एएसपी सह एसडीपीओ सुरजीत कुमार सहित बीडीओ सी आर इंदीवार व सीओ आर एन खलखो सहित दर्जनों समाजिक कार्यकर्ता, जनप्रतिनिधि व प्रबुद्धजन उपस्थित रहे. सभी ने एकमत से शांति और सौहार्द के साथ होली, ईद और रामनवमी मनाने की बात कही. अपने विचार व्यक्त करते हुए भाजपा नेता रमेश ठाकुर ने कहा कि बरही शांति और भाईचारगी की जमीन रही है. यहां हर एक त्योहार आपसी सौहार्द से मनाया जाता रहा है. फिर भी होली के दौरान सबों को सजग रहने की आवश्यकता है. उन्होंने इस दौरान बाराटांड़, रसोईयाधमना, बरही चौक व दुलमहा आदि क्षेत्रों में विशेष गश्ती का सलाह दिया. बरसोत मुखिया मोतीलाल चौधरी ने होली के दौरान हुड़दंगियों पर ध्यान देने के लिए गश्ती दल को तेज करने की बात कही.

चुनाव की तैयारी को लेकर डीसी ने सभी बीडीओ के साथ की बैठक

मूलभूत समस्याओं के समाधान का दिया निर्देश

नवीन मेल संवाददाता। सिमडेगा
उपायुक्त अजय कुमार सिंह की अध्यक्षता में बुधवार को लोकसभा चुनाव 2024 के निमित्त सभी बीडीओ के साथ अवश्य तैयारीयों से संबंधित बैठक का आयोजन किया गया। बैठक में उपायुक्त द्वारा सभी मतदान केंद्रों पर न्युनतम मूलभूत सुविधाएं मुहैया कराने, सवेदनशील मतदान केन्द्र चिन्हित करने के लिए मतदान केन्द्रवार एएसडी बीएलओ एवं सुपरवाईजर के माध्यम से तैयार करने, वॉटर फैसिलिटेशन सेन्टर बनाने, मतदाता जागरूकता सहित कई अन्य बिंदुओं पर महत्वपूर्ण दिशा निर्देश दिये।बैठक के दौरान उपायुक्त ने मतदान केन्द्रों पर मूलभूत सुविधाओं आदि की समीक्षा के क्रम में सभी अधिकारियों को उनके क्षेत्र में पड़ने वाले मतदान केन्द्रों का नियमित रूप से निरीक्षण करने एवं मतदान केंद्र पर समय रहते सभी तरह की आवश्यक मूलभूत सुविधाएं यथा पेयजल, विद्युत आदि की पर्याप्त व्यवस्था सुनिश्चित करने का निर्देश दिया। मतदान केंद्रों पर सुनिश्चित न्यूनतम मूलभूत सुविधाओं में जो भी कमियां हैं, उन्हें तत्काल दुरुस्त करने का निर्देश दिया गया। उन्होंने प्रखंडवार समीक्षा करते हुए सभी मतदान केंद्रों पर मतदान केंद्र की विवरणी का दीवार लेखन के माध्यम से प्रदर्शन सुनिश्चित कराने हेतु सभी बीडीओ को निर्देश दिया। साथ ही उन्होंने कहा किसी भी राजनीतिक दल का कार्यालय मतदान केन्द्र से 200 गज की परिधि के अंतर्गत नहीं होना चाहिये तथा मतदान केंद्र से 200 गज दूरी पर आवश्यक मार्किंग कर दें। मतदान के दिन मतदान केंद्र तक जाने हेतु मतदाताओं को किसी प्रकार की परेशानी ना हो इस हेतु दिशा सूचक लगाने का निर्देश दिया। साथ ही उपायुक्त ने मतदान के दिन सभी मतदान केंद्र पर वोटर फैसिलिटेशन सेंटर बनाया जाने हेतु बीएलओ एवं बीएलओ सुपरवाइजर को उनकी भूमिका को बताते हुए अवश्य निर्देश देने को कहा तथा मतदाताओं की सहूलियत के लिए

मतदान केंद्रों पर मतदान केंद्र की विवरणी का दीवार लेखन के माध्यम से प्रदर्शन सुनिश्चित कराने हेतु सभी बीडीओ को मिला निर्देश

विभिन्न सूचना/जानकारी से संबंधित 4 प्रकार के पोस्टरों का प्रदर्शन लगाने के लिये आवश्यक तैयारी सुनिश्चित करने का निर्देश दिया। बीएलओ को मतदाताओं के लिए हेल्प डेस्क लगाने का निर्देश देने का निर्देश दिया। उपायुक्त महोदय ने सभी कलस्टर केंद्रों पर निर्वाचन आयोग द्वारा निर्धारित एस.ओ.पी. के अनुरूप तमाम व्यवस्था सुनिश्चित करने का निर्देश दिये। इसके साथ ही उपायुक्त ने सभी अधिकारियों को उनके क्षेत्र में मतदाता जागरूकता को लेकर भी आवश्यक दिशा निर्देश दिए।

एक नजर

परीक्षा खत्म होते ही केवी मेघाहातुबुरु के बच्चों ने खेली होली

किरीबुरु। केन्द्रीय विद्यालय मेघाहातुबुरु में परीक्षा के आखिरी दिन छुट्टी के बाद छात्र-छात्राओं ने खेली होली। होली खेलने में छात्रायें आगे नजर आयी। उल्लेखनीय है कि आज परीक्षा का आखिरी दिन था। अब स्कूल एक अप्रैल को खुलेगा। इस बीच होली का त्योहार है.होली में बच्चे एक-दूसरे से मिल रंग-गुलाल शायद नहीं लगा पाये, इसलिये आज परीक्षा खत्म होने के बाद विद्यालय के गेट से बाहर निकलते हीं बच्चे अपने स्कूल बैग से गुलाल निकाल एक-दूसरे का चेहरा रंगते नजर आये। इस नजारे को देख बच्चों के अभिभावक भी उत्साहित व खुश नजर आये।

कोल्हान विश्वविद्यालय में जुलाई माह में होगा दीक्षांत समारोह, तैयारी शुरू

चाईबासा। कोल्हान विश्वविद्यालय के छटवां दीक्षांत समारोह आगामी जुलाई माह में आयोजित होगी। जिसको लेकर तैयारी शुरू कर दी गई है। बुधवार को प्रभारी कुलपति हरि कुमार केसरी की अध्यक्षता में प्रमंडल आयुक्त कार्यालय में विश्वविद्यालय पदाधिकारी के साथ एक बैठक हुई। जिसमें तैयारी को लेकर समीक्षा किया गया। इस दौरान परीक्षा विभाग के परीक्षा नियंत्रक डॉ अजय कुमार चौधरी भी शामिल हुए। उन्होंने दीक्षांत समारोह की तैयारी संबंधित दस्तावेज को प्रस्तुत किया। साथ ही कोल्हान विश्वविद्यालय के कुलसचिव डॉ राजेंद्र भारती भी तैयारी की समीक्षा संबंधित कागजात प्रस्तुत किया। इस दौरान प्रभारी कुलपति डॉ हरि कुमार केसरी ने कहा कि आगामी जुलाई माह में दीक्षांत समारोह को लेकर तैयारी शुरू किया गया है। चुनाव जैसे संपन्न होगी उसके पश्चात विश्वविद्यालय में दीक्षांत समारोह आयोजित होगी। हालांकि अभी चुनाव के दौरान किसी तरह की एक्टिविटी नहीं किया जायेगा। उन्होंने कहा कि शिक्षा स्तर को बढ़ाने के लिए हर तरह का प्रयास सरकार की ओर से किया जा रहा है। विद्यार्थियों को समय पर डिग्री मिले इसको लेकर प्रयास जारी है। विश्वविद्यालय की हर छोटी समस्याओं को दूर किया जाएगा। इस दौरान उन्होंने विश्वविद्यालय के पदाधिकारी से विश्वविद्यालय की कमियों को भी दूर करने का आग्रह किया। उन्होंने कहा कि किसी भी तरह की समस्या यदि हो तो उसका समाधान तत्काल किया जाए। उन्होंने कहा कि किसी को परेशानी ना हो, विद्यार्थी को खासकर कहीं भटकना न पड़े। मालूम हो कि कोल्हान विश्वविद्यालय के नए प्रभारी के रूप में कोल्हान आयुक्त हरि कुमार केसरी को प्रभारी बनाया गया है।

पुराना बाजार में निगम का छापा, 60 किलो पॉलिथीन जब्त

धनबाद। धनबाद नगर निगम की टीम ने सिंगल यूज प्लास्टिक के खिलाफ दूसरे दिन भी छापेमारी अभियान जारी रखा। निगम की इंफोर्समेंट टीम ने बुधवार को पुराना बाजार में छापेमारी कर 60 किलो सिंगल यूज पॉलिथीन जब्त किया। पुराना बाजार के एक दर्जन दुकानों में छापेमारी की गई। दुकानदारों पर छह हजार रुपए जुमार्ना भी लगाया गया। निगम के फूड इंस्पेक्टर अनिल कुमार ने बताया कि सिंगल यूज प्लास्टिक के इस्तेमाल, भंडारण व बिक्री के खिलाफ अभियान जारी रहेगा। छापेमारी दल का नेतृत्व सहायक नगर आयुक्त संतोषिणि मुर्मू कर रही थीं। इस दौरान रोड की जमीन का अतिक्रमण कर लगी दुकानों को भी हटाया गया। वैसे दुकानदारों पर दो हजार रुपए जुमार्ना भी लगाया गया है। उत्तर रेलवे के लखनऊ रेल मंडल में नॉन इंटरलॉकिंग कार्य को लेकर धनबाद व गोमो से होकर गुजरनेवाली ट्रेनों को 19 से 21 मार्च तक डायवर्ट किया गया है। ट्रेन नंबर 13009 व ट्रेन नंबर 13010 दून एक्सप्रेस व ट्रेन नंबर 13307 धनबाद-फिरोजपुर गंगा-सतलज एक्सप्रेस वाराणसी-प्रतापगढ़-लखनऊ होकर चलेगी। जबकि ट्रेन नंबर 18103 टाटा-अमृतसर जलियांवाला बाग एक्सप्रेस 20 मार्च को वाराणसी-प्रतापगढ़-लखनऊ होकर चलेगी।

उपचुनाव लड़ने के कयासों के बीच कल्पना के गांडेय दौरे से बढ़ी सरगर्मी

गांडेय उपचुनाव को लेकर जोर आजमाइश में जुटीं सभी पार्टियां

नवीन मेल संवाददाता। गिरिडीह
कोडरमा लोकसभा चुनाव के साथ ही गांडेय विधानसभा में होने वाले उपचुनाव के मद्देनजर सभी पार्टियां जोर आजमाइश में जुट गई है। इसी क्रम में झामुमो की तरफ से पूर्व मुख्यमंत्री हेमंत सोरेन की पत्नी कल्पना सोरेन ने चुनावी शंखनाद कर दिया है। गांडेय विधान सभा से झामुमो प्रत्याशी के तौर पर किसी के नाम की अभी घोषणा नहीं हुई है परंतु कल्पना सोरेन का नाम गांडेय विधान सभा क्षेत्र में संभावित उम्मीदवार के रूप में लगातार आ रहा है। क्षेत्र भ्रमण के बहाने बेंगाबाद और गांडेय पहुँच कर कल्पना सोरेन ने इस सीट से उनके चुनाव लड़ने के कयासों को और बल दिया है। हालांकि जब तक औपचारिक घोषणा नहीं हो जाती तब तक कुछ कहना जल्दबाजी होगी।

बुधवार को कल्पना सोरेन गांडेय विधान सभा क्षेत्र के अपने दो दिवसीय दौरे पर सड़क मार्ग से पूर्व विधायक स्व सालखन सोरेन के आवास पर पहुंची। इससे पूर्व बेंगाबाद चौक पर झामुमो कार्यकताओं ने पूरी गर्मजोशी से उनका स्वागत किया। बेंगाबाद चौक पर कार्यकताओं से मिलने के बाद कल्पना सोरेन पूर्व विधायक स्व सालखन सोरेन के घर पहुँची और वहां उनकी पत्नी व परिवार के अन्य सदस्यों से मुलाकात की। इस दौरान उन्होंने स्व सालखन सोरेन की समाधि पर पुष्प अर्पित कर श्रद्धांजली दी। मौके पर कल्पना सोरेन राजनीतिक बयान देने बचते हुए सिर्फ इतना कहा कि वे गांडेय विधानसभा की जनता और अपने पार्टी के कार्यकताओं से मिलने के लिए आई हैं। क्षेत्र भ्रमण के दरम्यान कल्पना सोरेन के साथ गिरिडीह विधायक सुदिव्य सोनू, राज्यसभा सांसद डॉ सरफराज अहमद सहित पार्टी के कई नेता व कार्यकर्ता मौजूद थे। कल्पना सोरेन के क्षेत्र भ्रमण से राजनीतिक तपिश बढ़ी हुई है।

गिट्टी भरे ट्रक को पुलिस के गश्ती दल ने पकड़ा

गिरिडीह। गावां डोरंडा पथ में बुधवार की सुबह गश्ती के दौरान बिना चालान का एक गिट्टी लदा ट्रक गावां थाना प्रभारी महेश चंद्रा ने पकड़ा है। पुलिस बाद में उसे जब्त कर गावां थाना ले आयी है। जानकारी के अनुसार ट्रक डोरंडा-गावां रोड से नवादा की ओर गिट्टी लेकर जा रहा था। इसी बीच गश्ती के दौरान गावां पुलिस ने शक के आधार पर ट्रक को रूकवाया और पूछताछ की साथ ही संबधित कागजात देखने को मांगे। उन्हें गिट्टी का चालान नहीं मिला, जिसके बाद उसे जब्त कर वे अपने साथ उक्त ट्रक को गावां थाना ले आए। गावां थाना प्रभारी महेश चंद्रा ने बताया कि गिट्टी लदा ट्रक को जब्त किया गया है और डीएमओ को इसकी जानकारी दी गई है। आगे की कार्रवाई उनके द्वारा की जाएगी।

न्यूज बॉक्स

धनबाद कोर्ट में जल्द लगेंगे सीसीटीवी और मेटल डिटेक्टर डोर : डीआईजी

धनबाद। कोयला प्रक्षेत्र के डीआईजी सुरेंद्र कुमार झा बुधवार को धनबाद कोर्ट परिसर की सुरक्षा व्यवस्था का निरीक्षण करने पहुंचे। डीआईजी ने कोर्ट के मुख्य गेट से लेकर मंडल कारा के साइड गेट और कोर्ट परिसर का जायजा लिया। उन्होंने कोर्ट परिसर के सुरक्षा में तैनात सुरक्षा बालों से सुरक्षा से संबंधित जानकारी ली एवं खामियों को दूर करने से सम्बंधित जरूरी दिशा-निर्देश भी दिए। डीआईजी ने मीडिया को बताया कि कोर्ट की सुरक्षा पुलिस की प्राथमिकता में है। इसमें जो भी कमियां पाई जा रही हैं उसे दूर करने का भी कार्य किया जा रहा है। उन्होंने बताया कि कोर्ट सुरक्षा में लगे सुरक्षा बलों की संख्या को बढ़ाने के साथ सीसीटीवी व मेटल डिटेक्टर डोर आदि भी जल्द लगाए जाएंगे। साथ ही बताया कि कोर्ट परिसर की सुरक्षा को लेकर अधिवक्ताओं से भी बात किया जाएगा। इस दौरान धनबाद एसएसपी एचपी जनार्दनन, धनबाद मुख्यालय डीएसपी सहित अन्य पुलिस अधिकारी भी उनके साथ मौजूद रहे।

योग की अलख जगाने धनबाद पहुंचे परवीन तेवतिया

धनबाद। हर घर योग का अलख जगाने निकले 26/11 के योद्धा, शौर्य चक्र से सम्मानित कमांडो प्रवीण तेवतिया बुधवार को धनबाद पहुंचे। उन्होंने एसएनएमएमसीएच के कैंटीन हॉल में भारत स्वाभिमान न्यास एवं पतंजलि योग समिति द्वारा आयोजित एक दिवसीय निःशुल्क योग विज्ञान शिविर में शामिल लोगों को योग का प्रशिक्षण दिया। इस दौरान उन्होंने कहा कि योग से न केवल आप अपनी बीमारी को ठीक कर सकते हैं, बल्कि अपने जीवन को सुंदर भी बना सकते हैं। इस अवसर पर भारत स्वाभिमान के जिला संयोजक मंजीत सिंह एवं न्यास सदस्यों ने प्रवीण तेवतिया का स्वागत किया। प्रवीण तेवतिया ने कहा कि मंजीत सिंह और झारखंड प्रभारी राम जीवन ने धनबाद में योग का अलख जगाये रखा है और बेहतरीन काम हो रहे हैं।

धनबाद में मतदाताओं को जागरूक करने के लिए चला हस्ताक्षर अभियान

धनबाद। जिले में स्वीप कोषांग ने मतदाताओं को जागरूक करने के लिए बुधवार को मतदाता हस्ताक्षर अभियान की शुरूआत समाहरणालय परिसर से की। इसकी शुरूआत बोकारो रेंज के डीआईजी सुरेंद्र कुमार झा, जिला निर्वाचन पदाधिकारी सह उपायुक्त माधवी मिश्रा एवं वरीय पुलिस अधीक्षक एचपी जनार्दनन ने मतदाता हस्ताक्षर पट्ट पर हस्ताक्षर कर किया। इस दौरान उपायुक्त माधवी मिश्रा ने कहा कि पूरे जिले में स्वीप मतदाता जागरुकता कार्यक्रम के तहत हस्ताक्षर अभियान चलाया जा रहा है। इस हस्ताक्षर अभियान का मुख्य उद्देश्य लोकसभा चुनाव के दौरान मतदाताओं को जागरूक करना है। उन्होंने मतदाताओं से अपील किया कि मतदान के दिन सभी मतदाता अपने घर से निकले एवं अपने मत का प्रयोग करें। कार्यक्रम में अपर समाहर्ता विनोद कुमार, उप निर्वाचन पदाधिकारी कालीदास मुंडा, जिला आपूर्ति पदाधिकारी प्रदीप शुक्ला, जिला जनसम्पर्क पदाधिकारी सुनील कुमार सिंह, जिला पंचायती राज पदाधिकारी मुकेश कुमार बाउरी, डीपीएम जेएसएलपीएस शैलेश रंजन समेत अन्य ने हिस्सा लिया।

एसडीओ ने एमजीएम अस्पताल का किया निरीक्षण

नवीन मेल संवाददाता। जमशेदपुर
कोल्हान के सबसे बड़ा सरकारी अस्पताल एमजीएम अपनी लचर व्यवस्था और सुविधाओं को लेकर अक्सर सुर्खियों में रहता है। इसको लेकर बुधवार को धालभूम एसडीओ पारुल सिंह अस्पताल का औचक निरीक्षण करने पहुंच गई। निरीक्षण के दौरान एसडीओ पारुल सिंह पार्किंग व्यवस्था देखकर मौके पर मौजूद होम गार्ड के जवानों को फटकार लगाई। उन्होंने अस्पताल के उपाधीक्षक नकुल चौधरी और होमगार्ड के जवानों को सख्त निर्देश दिया की अस्पताल परिसर में डॉक्टर के वाहन और एंबुलेंस के अलावा कोई भी वाहन प्रवेश नही करेंगे। एसडीओ पारुल सिंह ने बताया कि अस्पताल से अक्सर पार्किंग और चोरी की शिकायतें सामने आ रही थी।

सड़क निर्माण में पानी का छिड़काव नहीं, धूल उड़ने से ग्रामीण परेशान

नवीन मेल संवाददाता। गिरिडीह
बिरनी। खाखीपिपर से खुरजीओ को जोड़ने वाली सड़क का मरम्मत कार्य किया जा रहा है। लेकिन इस कार्य में संवेदक द्वारा मनमानी तरीके से कार्य जारी है। ग्रामीणों का कहना है कि सड़क मरम्मत का कार्य किया जा रहा है। लेकिन जब से कार्य को शुरू किया है। तब से संवेदक द्वारा एक भी दिन सड़क पर पानी का छिड़काव नहीं किया है। जिससे ग्रामीण परेशान हैं। क्योंकि जब सड़क पर डस्ट गिरा कर मजदूरों से सड़क पर फैलाकर डलवाया जाता है। तब इस सड़क से गुजरने वाले वाहनों के साथ डस्ट उड़कर सड़क किनारे घर के छत और वहां पसारे गए कपड़े को गंदा कर देता है।

क्या कहते हैं मुंशी

इस संबंध में मुंशी मुख्तार अंसारी ने बताया कि सड़क मरम्मत कार्य चल रहा है लेकिन सड़क पर पानी छिड़काव नहीं किया जा रहा है।। क्योंकि मेरा दूसरा तरफ कार्य चल रहा है। इसलिए सड़क पर पानी छिड़काव नहीं किया जा रहा है।

ग्रामीणों ने यह भी कहा कि यहां के मुंशी को कई बार सड़क पर पानी छिड़काव की बात कही तो वे ग्रामीणों की बात नजरअंदाज कर देते हैं। अभी रमजान महीना चल रहा है। रोजेदारों को इस धूल से परेशानी का सामना करना पड़ रहा है।

गावां में बीडीओ और सीओ ने देखी स्ट्रांग रूम की व्यवस्था

लोकसभा चुनाव को लेकर स्ट्रांग रूम का निरीक्षण

नवीन मेल संवाददाता। गिरिडीह
लोकसभा चुनाव के मद्देनजर बीडीओ महेंद्र रविदास ने सीओ अविनाश रंजन व थाना प्रभारी महेश चंद्रा के साथ स्ट्रांग रूम और मतदान केंद्र का निरीक्षण किया। उन्होंने प्लस टू हाई स्कूल पिहरा समेत कई स्कूलों में बनाए गए स्ट्रांग रूम, मतदान कक्ष और सुरक्षा मानकों का भी जायजा लिया।

बीडीओ महेंद्र रविदास ने मतदान केंद्र तक पहुंच मार्ग, बिजली, सुरक्षा संबंध, शौचालय और पार्किंग व्यवस्था की जानकारी दी। व्यवस्थाओं को लेकर आवश्यक दिशा-निर्देश दिए। उन्होंने निर्देश देते हुए कहा कि यहां सभी व्यवस्थाएं चुनाव आयोग के निदेर्शानुसार की जाएं। पूरे परिसर की सुरक्षा व्यवस्था के पुख्ता इंतजाम किए जाएं।

आईएसएम पुंदाग के 40 छात्रों का बड़ी कंपनियों में प्लेसमेंट

नवीन मेल संवाददाता। जमशेदपुर
आईएसएम, पुंदाग, रांची ने एक बार फिर से अपने छात्रों की सफलता और व्यावसायिक विकास के प्रति अपनी प्रतिबद्धता को रेखांकित करते हुए रोजगार के अवसरों को सुरक्षित करने में एक मानक स्थापित किया है। इस वर्ष अंतिम वर्ष के 40 छात्र-छात्राओं को नामी गिरामी कंपनियों में जॉब ऑफर मिले हैं। कैंपस में उद्योग के द्वार छात्रों को अधिकतम 8 लाख तक का पैकेज दिया गया है। यह जानकारी संस्थान के डायरेक्टर डॉ गंगा प्रसाद सिंह ने दी। उन्होंने बताया कि प्लेसमेंट के लिए अभी कुछ दिनों का समय शेष है। उन्होंने कहा कि आईएसएम का मुख्य उद्देश्य अच्छी शिक्षा के साथ ही अपने सभी छात्र-छात्राओं को अच्छी नौकरी हासिल कराना है, ताकि शहर के साथ-साथ ग्रामीण क्षेत्र के छात्रों को भी आगे बढ़ने का मौका मिल सके।

कदमा में एटीएम से चोरी का प्रयास, सीसीटीवी में कैद

नवीन मेल संवाददाता। जमशेदपुर
जमशेदपुर के कदमा थाना अंतर्गत विजया हेरिटेज के पास स्थित एसबीआई एटीएम में चोरी करने का प्रयास किया गया। घटना मंगलवार देर रात 12.30 बजे की है। हालांकि, पुलिस के पेट्रोलिंग वाहन को देख चोर मौके से फरार हो गया पर पुलिस ने मौके से एक सब्बल बरामद किया है जिससे एटीएम से चोरी करने का प्रयास किया गया। इधर, चोर की गतिविधि एटीएम परिसर में लगे सीसीटीवी में कैद हो गई है।

मिली जानकारी के अनुसार रात 12.30 बजे एक युवक मुंह में कपड़ा बांधे एटीएम में प्रवेश करता है। वह एटीएम परिसर में घुसकर सब्बल की मदद से एटीएम को तोड़ने के प्रयास में लग जाता है। इतने में मौके से गुजर रहे कदमा थाना के पेट्रोलिंग वाहन को देखकर युवक मौके से फरार हो गया। इधर पुलिस ने बैंक से संपर्क कर मामले की जानकारी दी। पुलिस प्राथमिकी दर्ज करने की तैयारी कर रही है।

बिरनी में भारतवर्ष बरनवाल वैश्य महासभा ने मनाया होली मिलन समारोह

नवीन मेल संवाददाता। गिरिडीह
बिरनी प्रखंड अंतर्गत मोदी विवाह भवन में भारतवर्ष बरनवाल वैश्य महासभा ने होली मिलन समारोह का आयोजन किया। जिसमें मुख्य अतिथि के रूप में खोरठा के प्रसिद्ध गायक प्रदीप बेचारा शामिल हुए। कार्यक्रम में महाराज अहिबरन के चित्र पर माला अर्पण किया। फिर दीप प्रज्वलित कर कार्यक्रम की शुरूआत किया गया। होली रंगारंग में महिलाओं ने एक दूसरे को गुलाल लगा कर होली की शुभकामना दी। सभी गाने पर खुब झुमे। साथ ही नवयुवक मोदी समाज समिति का गठन किया गया। जिसमे प्रखंड अध्यक्ष संजीत बरनवाल, सचिव विनीत कुमार मोदी, कोषाध्यक्ष अजय कुमार बरनवाल, उपाध्यक्ष मिंटू मोदी सह सचिव सचिन मोदी संगठन मंत्री राजकुमार बरनवाल संरक्षक मुकेश मोदी सलाहकार राहुल कुमार कार्य समिति सदस्य दिनेश मोदी शशिकांत कुमार प्रिंस मोदी अभिषेक कुमार को चुना गया। इन सभी को जिला अध्यक्ष संजय मोदी ने माला देकर सभी का स्वागत किया। जिसमें प्रखंड अध्यक्ष मुकेश मोदी उपाध्यक्ष रणवीर बरनवाल सचिव सुरेंद्र कुमार मोदी चंदन बजरंगी सूरज मोदी आदि उपस्थित रहे।

कार्यपालक अभियंता का कार्यालय
भवन निर्माण विभाग, भवन प्रमंडल सं0–2, राँची।

शुद्धि–पत्र

एदद् द्वारा भवन निर्माण विभाग के संबन्धित श्रेणी में निबन्धित संवेदकों को सूचित किया जाता है, कि इस कार्यालय का निविदा संख्या–07/2023-24/EE/BCD/DIV-2,RANCHI जिसका P.R. No. 322901 Building (23-24).D है को अपरिहार्य कारणों से रद्द की जाती है।

कार्यपालक अभियन्ता,
भवन निर्माण विभाग,
भवन प्रमंडल सं0–2, राँची।

PR 323164 Building(23-24)D

इनर व्हील क्लब गिरिडीह ने शताब्दी वर्ष में विभिन्न संस्थानों की नर्सों को किया सम्मानित

नवीन मेल संवाददाता। गिरिडीह
इनर व्हील क्लब गिरिडीह ने अंतर्राष्ट्रीय इनर व्हील की संस्थापिका मार्गरेट ओलिवर गोल्डिंग की स्मृति में , जो खुद एक नर्स थी, शहर के 100 नर्सों को सम्मानित करने का संकल्प लिया। इसी सिलसिले में आज क्लब द्वारा मरसी अस्पताल में 15 नर्सों को सम्मानित किया गया। अंतर्राष्ट्रीय इनर व्हील के सौ वर्ष पूरे होने के उपलक्ष्य में इनर व्हील क्लब गिरिडीह इस वर्ष कई क्षेत्रों में 100 की संख्या में सेवाकार्य कर रहा है। इसी सिलसिले में क्लब द्वारा शहर के विभिन्न अस्पतालों की 100 नर्सों को सम्मानित करने का संकल्प लिया गया है। क्लब द्वारा कल चैताडीह मैटरनिटी अस्पताल एवम सदर अस्पताल की 40 नर्सों को सम्मानित किया गया था । 19 मार्च को शिवम अस्पताल की नर्सों को सम्मानित किया जाएगा ।

कार्यक्रम में क्लब अध्यक्षा रेखा तर्वे, अंतर्राष्ट्रीय इनर व्हील एडिटर प्रभा रघुनन्दन, पास्ट प्रेसिडेन्ट मौसुमी सरकार, प्रेसिडेंट इलेक्ट डॉक्टर रूपश्री खेतान, क्लब सदस्या सोनी कंधवे, आराधना डॉली हलधर, उमा गुप्ता एवम चित्रलेखा डे आदि मौजूद रहीं।

कार्यालय, निर्वाचक निबंधन पदाधिकारी, 20–बरकट्ठा वि0स0क्षे0
–सह–भूमि सुधार उपसमाहर्त्ता, बरही, हजारीबाग

–:मतदान केन्द्र स्थल के नाम परिवर्तन की आम सूचना:–

भारत निर्वाचन आयोग, नई दिल्ली के पत्रांक–64/पूर्व0 अनु0–1/झारलो0स0/2024, दिनांक 15.03.2024 द्वारा दी गयी सहमति तथा मुख्य निर्वाचन पदाधिकारी –सह–सचिव, मंत्रिमंडल (निर्वाचन) विभाग, झारखण्ड, रांची के पत्रांक–02/नि0म0के0पु0–18–01/2023/1103, रांची दिनांक 15.03.2024 के द्वारा दी गई संसूचना के आलोक में सूचित किया जाता है कि हजारीबाग जिला अंतर्गत 20–बरकट्ठा विधान सभा निर्वाचन क्षेत्र के निम्नलिखित मतदान केन्द्रों के स्थल परिवर्तन हुए है:–

क्र0	विधान सभा क्षेत्र संख्या एवं नाम	पूर्व में अनुमोदित मतदान केन्द्र का संख्या एवं नाम	नव अनुमोदित/परिवर्तित मतदान केन्द्र का संख्या एवं नाम
1	20–बरकट्ठा	34–उ0म0वि कन्द्रपडीह (पूर्वी भाग)	34–पंचायत भवन कन्द्रपडीह

निर्वाचक निबंधन पदाधिकारी,
20–बरकट्ठा वि0स0क्षे0–सह–
भूमि सुधार उप समाहर्ता,बरही, हजारीबाग

PR 323210 (Election)23-24*D

चिंता इतनी होनी चाहिए कि काम हो जाए, लेकिन इतनी न हो कि जीवन खत्म हो जाए : अज्ञात

मानव- वन्य जीव टकराव चिंता का विषय

मानव-वन्यजीव संघर्ष केवल भारत ही नहीं, बल्कि वैश्विक समस्या के रूप में उभर रहा है। इस संघर्ष में मनुष्य तो मारे ही जा रहे हैं, वन्य जीवन का नुकसान भी कम नहीं हो रहा है। भारत में मानव-वन्यजीव संघर्ष कई रूपों में देखा जाता है, जिसमें शहरी क्षेत्रों में बंदरों का आतंक, ग्रामीण क्षेत्रों में जंगली सूअरों द्वारा फसल को नुकसान और बाघों, तेंदुओं और भालुओं जैसे हिसंक जीवों द्वारा मनुष्यों पर हमला शामिल है। मामला इतना गंभीर हो गया कि केरल सरकार को मानव-वन्यजीव संघर्ष को विशिष्ट आपदा घोषित कर बचाव के लिए मुख्यमंत्री की अध्यक्षता में एक कमेटी बनानी पड़ी। अब केरल राज्य आपदा प्रबंधन प्राधिकरण मानव-पशु संघर्ष में सहायता करने लगा है, जबकि यह वन विभाग की जिम्मेदारी है। केंद्रीय वन एवं पर्यावरण मंत्री भूपेंद्र यादव द्वारा जारी रिपोर्ट के अनुसार, देश में बाघों की संख्या 3,683 तक पहुंच गई। देश में तेंदुओं की आबादी 2018 से लेकर 2022 तक के चार वर्षों की अवधि में 1,022 (लगभग आठ प्रतिशत) बढ़कर 12,852 से 2022 में 13,874 हो गई है। वास्तविक संख्या थोड़ी अधिक हो सकती है, क्योंकि ये अनुमान तेंदुओं के 70 प्रतिशत निवास की ही सैंपलिंग के आधार पर है। मानव आबादी को सर्वाधिक खतरा तेंदुओं से ही उत्पन्न होता है। उत्तराखंड की राजधानी के कुछ इलाकों में लोगों को रात में घरों से न निकलने की सलाह प्रशासन द्वारा दी गई है। मुख्यमंत्री को राज्य में गुलदारों के बढ़ते हमलों को देखते हुए वन विभाग के कर्मचारियों की छुट्टियों पर रोक लगानी पड़ी। उत्तराखंड में हर साल मानव-पशु संघर्ष बढ़ रहा है। राज्य गठन के वर्ष 2000 से लेकर 2022 तक, कुल 1,054 लोग वन्यजीवों के हमलों का शिकार हुए और 5,112 व्यक्ति ऐसे हमलों में घायल हुए। उत्तराखंड में गुलदारों की संख्या निरंतर बढ़ती जा रही है और मानव जीवन को सर्वाधिक खतरा इन्हीं गुलदारों से है। इस संकट के लिए बेजुबान वन्यजीवों को अकेले दोषी ठहराना न तो न्यायसंगत है और न ही इससे कोई हल निकल सकता है। देखा जाए, तो मनुष्य ही इस संघर्ष के लिए ज्यादा जिम्मेदार है। मानव आबादी बढ़ते जाने से उसका विस्तार वन्यजीव आवासों की ओर हो रहा है। यह स्थिति वन्यजीवों को मानव बहुल क्षेत्रों में भोजन और आश्रय खोजने के लिए मजबूर करती है, जिससे संघर्ष की संभावना बढ़ जाती है। इसके अलावा, जलवायु परिवर्तन पारिस्थितिक तंत्र को बदल रहा है और वन्यजीवों के व्यवहार, वितरण और भोजन की उपलब्धता को भी प्रभावित कर रहा है। इससे जानवरों की गतिविधियों और सीमाओं में परिवर्तन हो रहा है। अवैध शिकार और वन्यजीव व्यापार जैसी अवैध गतिविधियां वन्यजीव आबादी को कम कर सकती हैं, जिससे संसाधनों के लिए प्रतिस्पर्धा बढ़ सकती है और मनुष्यों के साथ संघर्ष हो सकता है। जो समुदाय अपनी आजीविका के लिए प्राकृतिक संसाधनों पर निर्भर हैं, उन्हें वन्यजीवों के साथ संघर्ष का सामना करना पड़ता है। कुछ मामलों में, वन्यजीव व्यवहार के बारे में जागरूकता की कमी और अपर्याप्त शमन उपाय संघर्षों में योगदान कर सकते हैं। पलामू में इसीलिए टाइगर रिजर्व बनाया गया और अनेक वनों को सुरक्षित अभयारण्य घोषित किया गया पर वनों को उकसाने से अधिक लगाने की ओर ध्यान दिया जाना चाहिए।

भारत में मानव-वन्यजीव संघर्ष कई रूपों में देखा जाता है, जिसमें शहरी क्षेत्रों में बंदरों का आतंक, ग्रामीण क्षेत्रों में जंगली सूअरों द्वारा फसल को नुकसान और बाघों, तेंदुओं और भालुओं जैसे हिसंक जीवों द्वारा मनुष्यों पर हमला शामिल है। मामला इतना गंभीर हो गया कि केरल सरकार को मानव-वन्यजीव संघर्ष को विशिष्ट आपदा घोषित कर बचाव के लिए मुख्यमंत्री की अध्यक्षता में एक कमेटी बनानी पड़ी। अब केरल राज्य आपदा प्रबंधन प्राधिकरण मानव-पशु संघर्ष में सहायता करने लगा है, जबकि यह वन विभाग की जिम्मेदारी है।

'विश्व कविता दिवस' पर विशेष

मन में उम्मीदों की दीप जलातीं 'कविताएं'

विजय केसरी

मन के भाव तत्व का आईना होती हैं, कविताएं। मन में उम्मीदों की दीप जलाती हैं, कविताएं । कविता मन से निकलती हैं, और मन तक पहुंच जाति हैं। यही कविता की खूबसूरती है। कविता बड़ी सी बड़ी बातों को कम से कम शब्दों में बयां कर जाती हैं। कविता शोर से शांति की ओर ले जाती हैं। उम्मीदों के दीप जलाती हैं, कविताएं। ना उम्मीदों को दूर भगाती हैं, कविताएं। कविताएं, प्रेमी-प्रेमिकाओं के मन में प्रेम का दीप जलाती हैं। दोस्त और दुश्मनी के फर्क को मिटती हैं, कविताएं। कविता मनुष्य के भावाव्ययक्ति का दर्पण होती हैं। जब मनुष्य के मन में भाव प्रवेश कर जाते हैं, तभी कविताएं जन्म लेती है। कुछ कुछ शब्द मिलकर कविता का रूप अख्तियार करती हैं। कविता मनुष्य के मनोदशा का भी दर्पण होती हैं। मनुष्य जिन परिस्थितियों में पलता है, बढ़ता है, समाज को देखता है, अनुभव प्राप्त करता है, अपने बड़े बुजुर्गों से सीखता है, ये सारे अनुभव उनकी कविताओं में उभरकर सामने आते हैं। कविता समाज का दर्पण भी होती हैं। समाज जिन सामाजिक, राजनीतिक ,आर्थिक परेशानियों से गुजरता है, कविता उन तमाम पक्षों को लेकर समाज के बीच उपस्थिति होती हैं। यही कविता का यथार्थ है। एक कवि जो प्रकृति के नजदीक रहता है, प्रकृति के अनुभवों,चिड़ियों की चहचहाहट, हवाओं का बहना, हवाओं से टकराती वृक्षों के पत्तों की आवाजों सुनकर कविता रच लेता है। भक्ति काल में संत कबीर दास, संत रहीम, रैदास, संत तुलसीदास, संत नरहरी दास आदि संत कवियों ने समाज में जो देखा, जिसकी उन सबों ने आवश्यकता महसूस की, उनके काव्य की पंक्तियों में दोहा रूप में उपस्थित होते चले गए थे। इन संतों की काव्य पंक्तियां सकल समाज के लिए अनुकरणीय बन गई। मानो संतो की ये पंक्तियां अमरता का वरदान लेकर पैदा हुई थीं। वर्षों बाद भी उनकी ये कालजई पंक्तियां लोगों का मार्ग प्रशस्त कर रही हैं। आज भी लोग इन पंक्तियों को पढ़कर कुछ न कुछ सीखते रहते हैं। वे अपने जीवन में उतारने का संकल्प लेते रहते हैं। कविताएं मर्म को छूती हैं, चूंकि कविताएं मन से ही निकलती हैं। कविता स्वर को प्राप्त कर संगीत के साथ मिलकर जब गीत बन जाती हैं, सुनने वालों को दीवाना बना देती हैं। कविता अपने विविध रूपों में रहकर रस, गंध और स्पर्श का भी आनंद कराती हैं। कविता हर मनुष्य के अंदर विद्यमान होती हैं। कविता मनुष्य के सुख - दुख में छाया की तरह जुड़ी रहती हैं। मनुष्य के संघर्ष के समय जब कविताएं आकार लेती हैं, तब इन कविताओं में मनुष्य के संघर्ष से जूझने की शक्ति निहित होती है। देश की आजादी के समय स्वाधीनता सेनानी कवियों ने देश को गुलामी से मुक्त कराने से संबंधित कविताओं को रच कर स्वाधीनता संग्राम को एक नई गति प्रदान किया था। ये कविताएं सदा सदा के लिए अमर बन गई। इन कविताओं का स्वाधीनता सेनानियों पर ऐसा असर हुआ था कि वे हंस-हंस के फांसी के फंदे से झूलने के लिए तैयार हो गये थे। हजारों लाखों ऐसे स्वाधीनता सेनानी, जो विलासिता का जीवन जी रहे थे, इन कविताओं से प्रेरणा पाकर स्वाधीनता सेनानी बन गये थे। वे सब कुछ त्याग कर स्वाधीनता आंदोलन में कूद पड़े थे । देश की आजादी के बाद आजादी की रक्षा के लिए सत्ता की राजनीति से दूर रहे थे । यह सब कविताओं से उपजे भाव की शक्ति थी। विश्व कविता दिवस हर वर्ष प्रतिवर्ष 21 मार्च को मनाया जाता है। यूनेस्को ने इस दिन को विश्व कविता दिवस के रूप में मनाने की घोषणा वर्ष 1999 में की थी। कविता दिवस घोषणा का उद्देश यह था कि कवियों और कविता की सृजनात्मक महिमा को सम्मान दिया जाय। तब से हर वर्ष 21 मार्च को विश्व कविता दिवस मनाया जाता है। विश्व के लगभग देशों में कविता दिवस पर विभिन्न तरह के काव्य गोष्ठियां आयोजित की जाती हैं। विश्व कविता दिवस पर कवियों को सम्मान पत्र भी प्रदान किया जाता है। इन काव्य गोष्ठियों में कवियों को बुलाकर उनकी कविताएं सुनी जाती हैं। विश्व भर में किस तरह की कविताएं रची जा रहे हैं ? इस विषय पर भी चर्चा होती हैं। भारतवर्ष में कविता लेखन का प्रारंभ तेरहवीं शताब्दी से समझा जाता है। हर भाषा की तरह हिंदी कविता भी पहले इतिवृत्तात्मक थी। यानि किसी कहानी को लय के साथ छंद में बांध कर अलंकारों से सजा कर प्रस्तुत किया जाता था। भारतीय साहित्य के सभी प्राचीन ग्रंथ कविता में ही लिखे गये हैं। इसका विशेष कारण यह था कि लय और छंद के कारण कविता को याद कर लेना आसान था। जिस समय छापाखाना का आविष्कार नहीं हुआ था और दस्तावेज की अनेक प्रतियां बनाना आसान नहीं था, उस समय महत्वपूर्ण बातों को याद रख लेने का यह सर्वोत्तम साधन था। यही कारण है कि उस समय साहित्य के साथ साथ राजनीति, विज्ञान और आयुर्वेद को भी पद्य में ही लिखा गया था। भारत की प्राचीनतम कविताएं संस्कृत भाषा में ऋग्वेद में हैं, जिनमें प्रकृति की प्रशस्ति में लिखे गये छंदों का सुंदर संकलन हैं। जीवन के अनेक अन्य विषयों को भी इन कविताओं में स्थान मिला है। काव्य वह वाक्य रचना है, जिससे चित्त किसी रस या मनोवेग से पूर्ण हो अर्थात वह जिसमें चुने हुए शब्दों के द्वारा कल्पना और मनोवेगों का प्रभाव डाला जाता है। रसगंगाधर में 'रमणीय' अर्थ के प्रतिपादक शब्द को 'काव्य' कहा है। 'अर्थ की रमणीयता' के अंतर्गत शब्द की रमणीयता भी समझकर लोग इस लक्षण को स्वीकार करते हैं। परन्तु 'अर्थ' की 'रमणीयता' कई प्रकार की हो सकती है। इससे यह लक्षण बहुत स्पष्ट नहीं है। साहित्य दर्पणाकार विश्वनाथ का लक्षण ही सबसे ठीक जँचता है। उसके अनुसार 'रसात्मक वाक्य ही काव्य है'। रस अर्थात मनोवेगों का सुखद संचार की काव्य की आत्मा है। काव्यप्रकाश में काव्य तीन प्रकार के कहे गये हैं, ध्वनि, गुणीभूत व्यंग्य और चित्र। ध्वनि वह है, जिसमें शब्दों से निकले हुए अर्थ की अपेक्षा छिपा हुआ अभिप्राय प्रधान हो। गुणीभूत ब्यंग्य वह है जिसमें गौण हो। चित्र या अलंकार वह है जिसमें बिना ब्यंग्य के चमत्कार हो। इन तीनों को क्रमशः उत्तम, मध्यम और अधम भी कहते हैं। काव्यप्रकाशकार का जोर छिपे हुए भाव पर अधिक जान पड़ता है, रस के उद्रेक पर नहीं। काव्य के दो और भेद किये गये हैं, महाकाव्य और खंड काव्य। महाकाव्य सर्गबद्ध और उसका नायक कोई देवता, राजा या धीरोदात्त गुंण संपन्न क्षत्रिय होना चाहिए। उसमें श्रृंगार, वीर या शांत रसों में से कोई रस प्रधान होना चाहिए। बीच बीच में करुणा; हास्य इत्यादि और रस तथा और और लोगों के प्रसंग भी आने चाहिए। कम से कम आठ सर्ग होने चाहिए। महाकाव्य में संध्या, सूर्य, चंद्र, रात्रि, प्रभात, मृगया, पर्वत, वन, ऋतु, सागर, संयोग, विप्रलम्भ, मुनि, पुर, यज्ञ, रणप्रयाण, विवाह आदि का यथास्थान सन्निवेश होना चाहिए। काव्य दो प्रकार का माना गया है, दृश्य और श्रव्य। दृश्य काव्य वह है जो अभिनय द्वारा दिखलाया जाय, जैसे, नाटक, प्रहसन, आदि जो पढ़ने और सुनेन योग्य हो, वह श्रव्य है। श्रव्य काव्य दो प्रकार का होता है, गद्य और पद्य। पद्य काव्य के महाकाव्य और खंडकाव्य दो भेद कहे जा चुके हैं। गद्य काव्य के भी दो भेद किए गए हैं- कथा और आख्यायिका। उपरोक्त साहित्यिक व बौद्धिक विवेचना के अध्ययन से प्रतीत होता है कि कविता एक ऐसी विधा है, जिसके माध्यम से समाज में जनक्रांति लाई जा सकती है। समाज को एक नई दिशा दी जा सकती है। कविता, राजनीतिक, सामाजिक, आर्थिक, सांस्कृतिक, धार्मिक, पथिक, वैचारिक आदि नवजागरण में अपने महत्वपूर्ण भूमिका निभाती रहती है। मन से जो बातें निकली। सब बातें कविता हो नहीं सकती। कविता जिसके अंदर एक गहरा अर्थ समाहित हो। पंक्तियां कुछ विचारने की ओर इंगित करती हैं, सच्चे अर्थों में वही कविता है।

कविता बड़ी सी बड़ी बातों को कम से कम शब्दों में बयां कर जाती हैं। कविता शोर से शांति की ओर ले जाती हैं। उम्मीदों के दीप जलाती हैं, कविताएं। ना उम्मीदों को दूर भगाती हैं, कविताएं। कविताएं, प्रेमी-प्रेमिकाओं के मन में प्रेम का दीप जलाती हैं। दोस्त और दुश्मनी के फर्क को मिटती हैं, कविताएं। कविता मनुष्य के भावाव्ययक्ति का दर्पण होती हैं। जब मनुष्य के मन में भाव प्रवेश कर जाते हैं, तभी कविताएं जन्म लेती है।

(कथाकार / स्तंभकार) पंच मंदिर चौक, हजारीबाग -825 301

आपकी बात

सबका साथ -सबका विकास का नारा झारखंड में फ्लॉप

देवेंद्रनाथ महतो

हेवी इंजीनियरिंग कॉरपोरेशन लिमिटेड के मजदूरो को केंद्र सरकार से भारी नाराजगी है! वर्कर्स अपने मांगों को लेकर पिछले दो महीने से लगातार आंदोलन में अड़े हुए हैं! आज बुधवार को एचइसी

मेनगेट धुर्वा में आंदोलनरत मजदूरों का नैतिक समर्थन देने झारखंडी भाषा खतियान संघर्ष समिति वरीय उपाध्यक्ष देवेंद्रनाथ महतो पहुंचे! समर्थन के दौरान देवेंद्र नाथ महतो ने कहा कि मोदी जी का 'सबका साथ सबका विकास' भाषण तक ही केवल सिमट गया है! देश निर्माता एचइसी कि मजदूरों का हालात आज बेहद नाजुक होते जा रही है! एचइसी को जमीन देने वाले भूमि दाता को आज आंदोलन करना पड़ रहा है! केंद्र सरकार को एचइसी वर्क्स के मांगों को त्वरित समाधान करना चाहिए! बताते चलें की यह आंदोलन पिछले 22 महीनो से वेतन बकाया बंद करना और अगस्त महीने से सभी संविदा कार्यों को रद्द कर देने खिलाफ हो रही है! आज के आंदोलन के दौरान भवन सिंह, हरेंद्र प्रसाद यादव, राजेंद्र कांत महतो, प्रेम प्रकाश साहदेव,शारदा देवी आदि सैकड़ो मजदूर मौजूद रहे!

समर्थन के दौरान देवेंद्र नाथ महतो ने कहा कि मोदी जी का 'सबका साथ सबका विकास' भाषण तक ही केवल सिमट गया है! देश निर्माता HEC कि मजदूरों का हालात आज बेहद नाजुक होते जा रही है! HEC को जमीन देने वाले भूमि दाता को आज आंदोलन करना पड़ रहा है!

राजनीति

'ज्ञान' पर योगी सरकार का पूरा फोकस

उमेश चतुर्वेदी

योगी सरकार के कार्यकाल में ही उत्तर प्रदेश में दो और उल्लेखनीय कार्य हुए। वाराणसी के काशी विश्वनाथ कारीडोर का दो साल पहले उद्घाटन हुआ। करीब सात सौ करोड़ रूपए की लागत से बने इस कारीडोर के चलते काशी में ना सिर्फ आस्था, बल्कि कारोबार का भी सैलाब उमड़ पड़ा है। उत्तर प्रदेश की योगी आदित्यनाथ सरकार की सात साल की उपलब्धियों और कार्यो पर गौर करें तो पता चलता है कि इस सरकार का पूरा फोकस गरीब, युवा, अन्नदाता और नारी शक्ति पर रहा है। योगी सरकार की इस उपलब्धिय को संक्षेप में ज्ञान यानी जीवाईएएन के रूप में भी देखा जा सकता है। जी से गरीब, वाई से युवा, ए से अन्नदाता और एन से नारी शक्ति। यह ठीक है कि युवा शक्ति को इस दौरान नौकरियों के लिए जूझना जरूर पड़ा है। पुलिस भर्ती परीक्षा के पेपर लीक की वजह से उसे परेशानी भी हुई है। उत्तर प्रदेश की योगी सरकार के लिए अच्छी बात यह रही कि केंद्र में पहले से ही उसकी पार्टी की सरकार थी। इसकी वजह से उसे अपनी योजनाओं को लागू करने में किसी रोकटोक का सामना नहीं करना पड़ा। राज्य सरकार ने 2017 में अपनी शुरूआत से ही केंद्र द्वारा शुरू की गई गरीब समर्थक योजनाओं के कार्यान्वयन में जोर लगा दिया। जिसमें उज्ज्वला योजना के तहत गैस कनेक्शन देने, शौचालय निर्माण के के साथ ही रेहड़ी-पटरी वालों के लिए रियायती कर्ज और हर जल नल कनेक्शन देने में इस सरकार ने पूरा जोर लगा दिया। राज्य सरकार केंद्र की 44 योजनाओं को लागू करने में अव्वल है। राज्य में उज्ज्वला योजना के तहत अब तक पौने दो करोड़ परिवारों को गैस कनेक्शन मिल चुके हैं। जबकि प्रधानमंत्री आवास योजना के तहत राज्य में 55 लाख 83 हजार से ज्यादा मकान बने हैं। राज्य में स्वच्छ भारत मिशन के तहत पौने तीन करोड़ से ज्यादा शौचालय बनाये गये हैं। उत्तर प्रदेश के देहाती इलाकों में इन शौचालयों को टायलेट या शौचालय की बजाय सहजता से इज्जत घर कहा जा रहा है। हर घर नल योजना के तहत राज्य के दो करोड़ पांच लाख घरों तक पानी का कनेक्शन इन सात सालों में ही दिया गया।

उत्तर प्रदेश की योगी आदित्यनाथ सरकार की सात साल की उपलब्धियों और कार्यो पर गौर करें तो पता चलता है कि इस सरकार का पूरा फोकस गरीब, युवा, अन्नदाता और नारी शक्ति पर रहा है।

फेसबुक वॉल से

X - से

अपने पत्र हमें इमेल कर सकते हैं-article.rnmail@gmail.com

पाकिस्तान से क्यों खफा हैं इस्लामिक मुल्क

आरके सिन्हा

पाकिस्तान में आजकल सिर्फ अंदरूनी हालात ही खराब नहीं हैं, उसके सामने कई गंभीर संकट और भी हैं। उसे उसके दो पड़ोसी देश, जो उसकी तरह से ही इस्लामिक देश हैं, उससे सख्त नाराज हैं। पहले ईरान और अब अफगानिस्तान ने पाकिस्तान के खिलाफ मोर्चा खोल दिया है। फिलहाल अफगानिस्तान और पाकिस्तान आमने-सामने हैं। दोनों मुल्कों के बीच सरहद पर झड़प भी हुई है। झड़प की शुरूआत पाकिस्तान की तरफ से विगत सोमवार को हुई। इसके जवाब में अफगान तालिबान ने भी सीमा पर पाकिस्तानी चौकियों पर गोलीबारी की। ऐसे में सवाल है कि क्या दोनों देश युद्ध की ओर बढ़ रहे हैं? पाकिस्तान के हमलों के बाद तालिबान ने पाकिस्तान को चेतावनी देते हुए कहा कि अफगानिस्तान की संप्रभुता पर किसी भी तरह के उल्लंघन के गंभीर परिणाम होंगे। इसके साथ ही तालिबान ने पाकिस्तान की नवगठित सरकार से दोनों पड़ोसी देशों के बीच संबंधों को खतरे में डालने के लिए गैर-जिम्मेदाराना कार्यों की अनुमति नहीं देने का भी आग्रह किया। दरअसल पाकिस्तान में हाल के आतंकवादी हमलों को लेकर दोनों देशों के बीच आरोप-प्रत्यारोप का दौर जारी है। पाकिस्तान का आरोप है कि हमले अफगानिस्तान की सरजमीं से किये गये। जबकि, तालिबान ने पाकिस्तान के इस दावे को गलत बताया है। आपको याद होगा कि बीते जनवरी के महीने में पाकिस्तान के आतंकवादियों के ठिकानों पर ईरान ने हमला बोला था। ईरान ने पिछली 16 जनवरी को पाकिस्तान में आतंकवादी समूह जैश अल-अदल के ठिकानों को निशाना बनाकर हमले किये। ईरान के सरकारी मीडिया के हवाले से कहा गया था कि हमले में मिसाइलों और ड्रोन का इस्तेमाल किया गया। ईरान ने पाकिस्तान में बलूची आतंकी समूह जैश-अल-अदल के दो ठिकानों को मिसाइलों से निशाना बनाया। ईरान ने आठ साल पहले सन 2016 में भी पाकिस्तान की पश्चिमी सीमा पर मोर्टार दागे थे। इसलिए कहा जा सकता है कि ईरान पहले भी पाकिस्तान को निशाना बना चुका है। पाकिस्तान और ईरान के बीच 900 किलोमीटर की सीमा है। उधर, अफगानिस्तान और पाकिस्तान के बीच करीब 2400 किलोमीटर लम्बी अन्तरराष्ट्रीय सीमा है। इसका नाम डूरण्ड रेखा है। दरअसल पाकिस्तान और अफगानिस्तान के संबंध तब से लगातार खराब होने लगे जब पाकिस्तान ने पिछले साल अपने देश से अवैध अफगानों को निकालने का सिलसिला शुरू किया। पाकिस्तान से रोज सैकड़ों अफगान अपने देश वापस लौट रहे हैं। वे पाकिस्तान की नागरिकता भी ग्रहण कर चुके हैं। इसके बावजूद उन्हें लगातार प्रताड़ित किया जा रहा है। यहां पर बड़ा सवाल यही है अपने को इस्लामिक संसार का नेता कहने वाले पाकिस्तान से इस्लामिक मुल्क ही खफा क्यों है? इस सवाल का सीधा सा उत्तर है कि पाकिस्तान के डीएनए में ही अपने पड़ोसियों के लिए संकट पैदा करना है।

बोधि वृक्ष

दुनिया का इकलौता ब्रह्मा मंदिर

गुरुद्वारा सिंह सभा

गुरुद्वारा सिंह सभा पुष्कर के पूर्वी भाग में स्थित है। इसे 19वीं सदी की शुरूआत में पहले और दसवें गुरु श्री गुरु नानक देव जी और श्री गुरु गोविंद सिंह जी की यात्रा की स्मृति में बनाया गया था।

वराह मंदिर

12वीं शताब्दी के राजा अन्नाजी चौहान ने भगवान विष्णु के तीसरे अवतार वराह को समर्पित कर यह मंदिर बनवाया था। एक पौराणिक कथा के अनुसार एक राक्षस (हिरण्याक्ष) धरती को जल की गहराई में ले गया था। जहां से वराह ने उसे बचाया था।

सावित्री मंदिर

ब्रह्मा मंदिर के पीछे ऊंची पहाड़ी पर सावित्री मंदिर बना है। मां सावित्री ब्रह्मा जी की पहली पत्नी थीं। मंदिर से नीचे की ओर झील मंदिर और रेत के टीलों का शानदार नजारा दिखाई देता है। पुराणों के अनुसार ब्रह्मा जी ने पुष्कर में यज्ञ करने के लिए गायत्री से दूसरा विवाह किया था। इससे नाराज होकर उनकी पहली पत्नी सावित्री ने उन्हें श्राप दिया। जिस कारण पूरे विश्व में ब्रह्मा जी का केवल एक ही मंदिर है, जो राजस्थान के पुष्कर में है।

पाप मोचिनी मंदिर

देवी एकादशी को समर्पित इस मंदिर को लेकर मान्यता है कि यहां आने वाले लोग अपने पापों से मुक्त हो जाते हैं। पुष्कर के उत्तरी भाग में स्थित ये मंदिर पुष्कर के मुकुट में मोती के समान है। यह राजस्थान के सबसे लोकप्रिय मंदिरों में से एक है। (क्रमशः)

टेक वर्ल्ड

घर बैठे जुड़वाएं वोटर लिस्ट में नाम

जानें कैसे करें अप्लाई

लोकसभा 2024 चुनाव की तारीख का एलान बीती शनिवार को हो चुका है। 19 अप्रैल 2024 को पहले चरण के साथ मतदान शुरू हो जायेगा। लोकसभा 2024 चुनाव 7 चरणों में होगा। लेकिन इससे पहले घर ही बैठे वोटर लिस्ट में कैसे नाम जुड़वाएं जानें पूरी डिटेल्स, यहां इस तरह से करें ऑनलाइन अप्लाई का तरीका। लोकसभा 2024 चुनाव के लिए निर्वाचन आयोग (ECI) ने चुनाल की तारीखों का एलान कर दिया है। वहीं सात चरण में होगा लोकसभा 2024 का चुनाव। हालांकि, चुनाव से पहले सरकार वोटर लिस्ट में नाम जुड़वाने के लिए भी पूरे प्रयास कर रही है। वोटर लिस्ट में नाम जुड़वाना काफी आसान है। अगर आपकी उम्र 18 साल या इससे अधिक हो गई है तो आप अपने घर बैठे ही वोटर लिस्ट में नाम जुड़वा सकते हैं। आइये आपको बताते हैं किस तरह से वोटर लिस्ट में अपना नाम जुड़वाएं। **वोटर कार्ड के लिए ऑनलाइन आवेदन कैसे करें - सबसे पहले आप आधिकारिक बेवसाइट** https://voters.eci.gov.if/ पर जाएं और लेफ्ट में दिख रहे For 6 के ऑप्शन पर क्लिक करें। इसके बाद मोबाइल नंबर के साथ अपनी आईडी बनायें और लॉगिन करें। - लॉगिन के बाद फिर Form 6 के ऑप्शन पर क्लिक करें। इसके बाद अपने राज्य, जिला और शहर का चुनाव करें। अपनी जरुरी जानकारी जैसे मोबाइल नंबर, एड्रेस, विधानसभा क्षेत्र भरें। इसके बाद अपने माता-पिता या पैरेंट्स की वोटर आईडी नंबर और नाम डालें। (क्रमशः)

स्वामी, पारिजात माइनिंग इण्डस्ट्रीज (इण्डिया) प्रा.लि. की ओर से 502, मंगलमूर्ति हाईट्स, रानी बगान, हरमू रोड, रांची से हर्षवर्द्धन बजाज द्वारा प्रकाशित एवं एस एच प्रिंटर्स प्राइवेट लिमिटेड (पूर्व में शिवासाईं पब्लिकेशन प्राइवेट लिमिटेड), नियर टेंडर बागीचा पेट्रोल पम्प, रातू, रांची-835222, झारखंड द्वारा मुद्रित। रजिस्ट्रेशन नं: BIHHIN/1999/155, प्रधान संपादक : सुरेश बजाज, संपादक : हर्षवर्द्धन बजाज, कार्यकारी संपादक : सुनील सिंह 'बादल'*, प्रेस कार्यालय : रांची रोड, रेड़मा, मेदिनीनगर (डालटनगंज) पलामू-822102, फोन नंबर : 06562-796018, रांची कार्यालय : 502बी, पांचवी मंजिल, मंगलमूर्ति हाईट्स, रानी बगान हरमू रोड, रांची-834001, फोन नंबर : 0651-3553943, ई-मेल : news.rnmail@gmail.com, article.rnmail@gmail.com
(*पीआरबी अधिनियम के तहत खबरों के चयन के लिए जिम्मेवार।)

एक नजर

राजद में टिकट बंटवारे के लिए लालू यादव अधिकृत

पटना। बिहार में बुधवार से लोकसभा चुनाव को लेकर नामांकन प्रक्रिया शुरू हो गई। इसी बीच अब महागठबंधन में सीट बंटवारे और प्रत्याशियों के चयन को लेकर भी बैठकों का दौर जारी है। बुधवार को बिहार की पूर्व मुख्यमंत्री राबड़ी देवी के आवास पर राजद की संसदीय बोर्ड की हुई बैठक में टिकट बंटवारे के लिए पार्टी के राष्ट्रीय अध्यक्ष लालू प्रसाद यादव को अधिकृत किया गया। बिहार के अलावा अन्य राज्यों में भी जहां इंडिया गठबंधन के तहत राजद के उम्मीदवार होंगे, उसका नाम भी पार्टी के राष्ट्रीय अध्यक्ष ही तय करेंगे।

राष्ट्रपति ने पशुपति कुमार पारस का इस्तीफा स्वीकारा

नई दिल्ली। राष्ट्रपति द्रौपदी मुर्मू ने बुधवार को केंद्रीय खाद्य प्रसंस्करण उद्योगमंत्री पशुपति कुमार पारस का इस्तीफा स्वीकार कर लिया। उनके स्थान पर कैबिनेट मंत्री किरेन रिजिजू को उनके मौजूदा पोर्टफोलियो के अलावा, खाद्य प्रसंस्करण उद्योग मंत्रालय का अतिरिक्त प्रभार सौंपा गया है। राष्ट्रपति भवन ने बुधवार को बयान में कहा कि राष्ट्रपति ने प्रधानमंत्री की सलाह पर पशुपति कुमार पारस का इस्तीफा तत्काल प्रभाव से स्वीकार कर लिया है।

बंगाल में मंत्री के भाई के ठिकानों पर इनकम टैक्स की रेड

कोलकाता । आयकर विभाग के अधिकारियों ने बुधवार सुबह से पश्चिम बंगाल के बिजली और आवास मंत्री अरूप विश्वास के छोटे भाई स्वरूप विश्वास के आवास पर बड़े पैमाने पर छापेमारी और तलाशी अभियान शुरू किया। बुधवार की सुबह, केंद्रीय सशस्त्र पुलिस कर्मियों की सुरक्षा में आयकर अधिकारियों की एक टीम दक्षिण कोलकाता के न्यू अलीपुर स्थित स्वरूप बिस्वास के आवास पर पहुंची। सूत्रों ने बताया कि बिस्वास के आवास के अलावा, आयकर अधिकारी दक्षिण कोलकाता में चार अन्य स्थानों पर भी छापेमारी कर रहे हैं। आयकर अधिकारियों ने छापे और तलाशी अभियान के बारे में कुछ नहीं बताया है। अन्य चार ठिकानों पर जहां इसी तरह की छापेमारी की जा रही है, उनमें ईडन रियल एस्टेट और मल्टीकॉन रियल एस्टेट नामक दो संस्थाओं के कार्यालय शामिल हैं।

शादी के बाद लालू से आशीर्वाद लेने पहुंचे बाहुबली अशोक महतो

पटना। 90 के दशक में सुर्खियां बटोरने वाले बिहार के बाहुबली अशोक महतो को नेटफ्लिक्स की वेब सीरीज 'खाकी : द बिहार चैप्टर' ने चचाओं में ला दिया था। एक बार फिर अशोक महतो चर्चा में हैं। अब, 55 साल की उम्र में अशोक महतो ने शादी रचा ली है। अशोक महतो ने 46 साल की अनीता से शादी की। फिर, शादी के बाद राजद सुप्रीमो लालू प्रसाद यादव से मुलाकात करने पहुंच गए। उन्होंने कहा कि वो लालू प्रसाद यादव का आशीर्वाद लेने आए हैं। जब अशोक महतो से मीडियाकर्मियों ने उनकी पत्नी के बारे में सवाल किया कि क्या मैडम चुनाव लड़ेंगी? इस पर उन्होंने कहा कि अगर जनता की कृपा रही, तो वो चुनाव लड़ेंगी। मालूम हो कि बीते दिनों अशोक महतो को लालू यादव ने चुनाव लड़ने का भी न्योता दिया था।

बदायूं डबल मर्डर

बच्चों की मां ने कहा, नहीं थी किसी से रंजिश

एजेंसी। बदायूं।
उत्तर प्रदेश के बदायूं में हुए दो बच्चों की हत्या के बाद बच्चों की मां ने कहा कि हमारी उससे कोई रंजिश नहीं थी। आरोपी के भाई से पूछताछ की जानी चाहिए। हो सकता हो किसी ने यह घटना करवाई हो। उन्होंने किसी की साजिश होने की आशंका जताई है। आरोपी ने उनसे पांच हजार रुपये मांगे। इस पर उन्होंने अपने पति को फोन कर साजिद द्वारा पांच हजार रुपये मांगने की जानकारी दी। इस पर पति ने साजिद को पत्नी से पांच हजार रुपये देने के लिए कह दिया। साथ ही कहा कि लड़का अच्छा है, कल लौटा देगा। इस पर ठेकेदार की पत्नी ने साजिद से कहा कि तुम बैठों में चाय बना देती हूं। उसके बाद रुपये दे दूंगी। पत्नी चाय बनाने गई, तभी साजिद दोनों बच्चों को छत पर ले गया। वहां ले जाकर दोनों बच्चों को चाकू से काट डाला। आरोपी ने उसके तीसरे बच्चे को भी मारने की कोशिश की, हालांकि वह आरोपी से छूटकर भाग गया। ठेकेदार विनोद ठाकुर ने मुख्य आरोपी साजिद और उसके भाई जावेद के खिलाफ पुलिस को तहरीर दी है। उनका आरोप है कि दोनों भाई घर में घुसे और बेटों की हत्या कर फरार हो गए। विनोद का कहना है कि दोनों हत्यारोपी मंगलवार शाम उनके घर आए थे।

इधर दोनों बच्चों के शव पोस्टमार्टम के बाद कड़ी सुरक्षा

व्यवस्था के बीच घर लाए गए जहां से शव को कछला ले जाया गया। बच्चों के घर के बाहर लोगों की भीड़ एकत्र हो गई।

द्रमुक ने लोकसभा उम्मीदवारों की सूची जारी की

एजेंसी। चेन्नई।
तमिलनाडु में सत्तारूढ़ द्रमुक ने बुधवार को लोकसभा चुनाव के लिए अपने उम्मीदवारों की सूची घोषित कर दी। राज्य में 'इंडिया' ब्लॉक का नेतृत्व करने वाले द्रमुक के अध्यक्ष और तमिलनाडु के मुख्यमंत्री एमके स्टालिन ने कैडर से राज्य की सभी 39 सीटें जीतने के लिए कड़ी मेहनत करने का आह्वान किया है। द्रमुक 21 सीटों पर चुनाव लड़ रही है। कांग्रेस को नौ सीटें, वीसीके, माकपा और भाकपा को दो-दो

सीटें, और एमडीएमके, आईयूएमएल और केएमडीके को एक-एक सीटें आवंटित की गई हैं। द्रमुक ने कुड्डालोर, तिरुनेलवेली और मयिलादुथुराई सीटों की अदला-बदली के बाद कांग्रेस से अरणी, तिरुचि और थेनी सीटें ले ली हैं।

प्रगति मैदान स्थित भारत मंडपम में स्टार्टअप महाकुंभ का आयोजन

देश में 45 प्रतिशत से अधिक स्टार्ट-अप का नेतृत्व कर रही हैं महिलाएं : मोदी

- मैं यहां भविष्य के उद्यमियों और यूनिकॉर्न को देख रहा हूं, हमने आईटी और सॉफ्टवेयर में अपनी छाप छोड़ी
- भारत ने स्टार्टअप-20 के तहत दुनिया भर के लिए इकोसिस्टम को एक साथ लाने का प्रयास किया

एजेंसी। नई दिल्ली।
प्रधानमंत्री नरेन्द्र मोदी ने स्टार्टअप महाकुंभ को संबोधित करते हुए कहा कि 45 प्रतिशत से अधिक भारतीय स्टार्टअप का नेतृत्व महिलाएं कर रही हैं। हमारी युवा शक्ति की नवोन्मेषी भावना से संचालित भारत का स्टार्टअप पारिस्थितिकी तंत्र अभूतपूर्व गति से फल-फूल रहा है। प्रधानमंत्री ने बुधवार को नई दिल्ली के प्रगति मैदान स्थित भारत मंडपम में आयोजित कार्यक्रम में कहा कि आमतौर पर कारोबारी दिमाग सोचता है कि चुनाव नजदीक हैं, जब नई सरकार सत्ता में आएगी तब देखा जाएगा। उन्होंने कहा कि चुनाव की घोषणा हो चुकी है और उसके बावजूद आपने इतना बड़ा आयोजन किया है। इसका मतलब है कि आप जानते हैं कि अगले पांच साल में क्या होने वाला है।

प्रधानमंत्री ने जोर देकर कहा कि अपने तीसरे कार्यकाल में भारत को दुनिया की तीसरी सबसे बड़ी अर्थव्यवस्था बनाऊंगा। उन्होंने कहा, मैं यहां भविष्य के उद्यमियों और यूनिकॉर्न को देख रहा हूं। प्रधानमंत्री ने कहा कि आज जब देश 2047 के विकसित भारत के रोडमैप पर काम कर रहा है, ऐसे समय में मुझे लगता है कि इस स्टार्टअप महाकुंभ का बहुत महत्व है। बीते दशकों में हमने देखा है कि भारत ने कैसे आईटी और सॉफ्टवेयर सेक्टर में अपनी छाप छोड़ी है। अब हम भारत में इनोवेशन और स्टार्टअप कल्चर का ट्रेंड लगातार बढ़ता हुआ देख रहे हैं।

स्टार्ट-अप स्पेस के लिए नई उम्मीद, नई ताकत

भारत आज अगर ग्लोबल स्टार्ट-अप स्पेस के लिए नई उम्मीद, नई ताकत के रूप में उभर रहा है तो इसके पीछे एक सोची समझी दृष्टि आ रही है। भारत ने सही समय पर सही निर्णय लिए हैं। सही समय पर स्टार्ट-अप्स को लेकर काम शुरू हुआ। स्टार्टअप इकोसिस्टम की बदलती मानसिकता पर मोदी ने कहा कि भारत के युवाओं ने नौकरी चाहने वाले के बजाय नौकरी निमार्ता बनने का रास्ता चुना है। भारत की युवा शक्ति का सामर्थ्य आज पूरी दुनिया देख रही है। इस सामर्थ्य पर भरोसा करते हुए देश ने स्टार्टअप इकोसिस्टम निर्माण की तरफ अनेक कदम उठाए हैं।

भारत ने स्टार्टअप-20 के तहत दुनिया भर के लिए इकोसिस्टम को एक साथ लाने का प्रयास किया है। इसी भारत मंडपम में जी-20 के दिल्ली घोषणापत्र में पहली बार स्टार्टअप को न सिर्फ शामिल किया गया, बल्कि उन्हें विकास का प्राकृतिक इंजन भी माना गया। स्टार्ट-अप को डिजिटल इंडिया द्वारा प्रदान किए गए प्रोत्साहन को रेखांकित करते हुए प्रधानमंत्री ने कहा कि यह एक बड़ी प्रेरणा है और सुझाव दिया कि कॉलेज इसे एक केस स्टडी के रूप में लें। उन्होंने उल्लेख किया कि यूपीआई फिन-टेक स्टार्ट-अप के लिए समर्थन का एक स्तंभ बन गया है जो देश में डिजिटल सेवाओं के विस्तार के लिए नवीन उत्पादों और सेवाओं के विकास का नेतृत्व करता है। उन्होंने कहा, देश ने इनोवेटिव विचारों को एक मंच के तहत लॉन्च किया, जिसमें फंडिंग के आंकड़े जुड़े हुए हैं। डॉक्यूमेंट रिसर्च में इनक्यूबेटर की स्थापना का अभियान भी चलाया गया और उसके बाल वाटिका के रूप में हमने 'अटल टिंकरिंग लैब' की शुरूआत की। उन्होंने कहा कि भारत का स्टार्टअप इकोसिस्टम केवल मेट्रो शहरों तक ही सीमित नहीं है, यह अब एक सामाजिक संस्कृति बन गया है। भारत की स्टार्टअप क्रांति का नेतृत्व आज देश के छोटे शहरों के युवा कर रहे हैं।

स्टार्टअप तो बहुत लोग करते हैं, लेकिन पॉलिटिक्स में तो ज्यादा और बार-बार लॉन्च करना पड़ता है : पीएम

नई दिल्ली। पीएम मोदी ने कार्यक्रम को संबोधित करते हुए कांग्रेस सांसद राहुल गांधी पर फिर एक बार तंज कसा। उन्होंने बिना नाम लिए राहुल गांधी पर निशाना साधते हुए कहा कि स्टार्ट-अप तो बहुत लोग लॉन्च करते हैं, लेकिन पॉलिटिक्स में तो ज्यादा और बार-बार लॉन्च करना पड़ता है। उन्होंने आगे कहा कि आप में और उनमें फर्क ये है कि आप लोग प्रयोगशील होते हैं। एक लॉन्च नहीं हुआ तो तुरंत दूसरे पर चले जाते हैं। पीएम मोदी की यह बात सुनकर कार्यक्रम में मौजूद सभी लोग जोर-जोर से हंसने लगे।

पिता की कर्मभूमि से चाचा को चुनौती देने को चिराग तैयार

एजेंसी। नई दिल्ली।
संसदीय दल के बैठक के बाद लोक जनशक्ति पार्टी प्रमुख चिराग पासवान ने बुधवार को स्पष्ट कर दिया कि वे अपने पिता की कर्मभूमि बिहार के हाजीपुर से ही चुनाव मैदान में उतरेंगे। इसके लिए उन्हें हर चुनौती स्वीकार है। चिराग पासवान ने कहा कि अगर उनके खिलाफ उनके चाचा पशुपतिनाथ पासवान भी आते हैं तो उनका डटकर मुकाबला करेंगे। यहां पर मीडिया से बातचीत करते हुए चिराग पासवान ने कहा कि यह निश्चित है कि मैं हाजीपुर से लोक जनशक्ति पार्टी (रामविलास) का एनडीए का उम्मीदवार बनूंगा। यह सीट मेरे पिता की कर्मभूमि है।

चिराग ने यह भी कहा कि अगर उनके चाचा पशुपति कुमार पारस वहां से चुनाव लड़ना चाहते हैं तो इसका निर्णय अंततः उन्हें ही लेना होगा। मैं कभी किसी चुनौती से नहीं डरा। चिराग पासवान ने कहा कि अब हम बिहार की ओर रुख करेंगे। आने वाले समय में हम बड़ी लड़ाई की ओर बढ़ रहे हैं। गठबंधन के तहत 400 से ज्यादा सीटें जीतेंगे, हमें इस बात का भरोसा है। चिराग ने कहा कि मुझे लगता है कि अगले दो-चार दिनों में सभी 5 सीटों पर उम्मीदवारों के नाम पर सहमति बन जाएगी। अगले चार-पांच दिन में नामों की घोषणा कर दी जाएगी।

कांग्रेस के दो पूर्व उम्मीदवार समेत दर्जनों समर्थक भाजपा में शामिल

- संसदीय प्रत्याशी अनिल बलूनी की उपस्थिति में भाजपा की सदस्यता ग्रहण की

एजेंसी। देहरादून।
भाजपा में शामिल होने का क्रम थमता नजर नहीं आ रहा है। कांग्रेस के दो पूर्व उम्मीदवारों और उनके अन्य समर्थकों ने पौड़ी संसदीय प्रत्याशी अनिल बलूनी की उपस्थिति में भाजपा की सदस्यता ग्रहण की।

इनमें चौबट्टाखाल के पूर्व उम्मीदवार केसर सिंह नेगी , पौड़ी के पूर्व उम्मीदवार नवल किशोर, ब्लाक प्रमुख पौड़ी दीपक खुगसाल के साथ लगभग 20 लोग शामिल हुए।

ईडी के समन को चुनौती देने वाली याचिका पर केजरीवाल को राहत नहीं

एजेंसी। नई दिल्ली।
दिल्ली हाई कोर्ट ने दिल्ली के मुख्यमंत्री अरविंद केजरीवाल को ईडी के समन को चुनौती देने वाली याचिका पर कोई भी राहत देने से इनकार कर दिया है। जस्टिस सुरेश कैत की अध्यक्षता वाली बेंच ने कहा कि केजरीवाल को कोर्ट में पेश होना होगा। कोर्ट ने ईडी को नोटिस जारी कर दो हफ्ते में जवाब दाखिल करने का निर्देश दिया। मामले की अगली सुनवाई 22 अप्रैल को होगी।

सुनवाई के दौरान कोर्ट ने केजरीवाल से कहा कि आप पहले देश के नागरिक हैं। आपके नाम से समन जारी हुआ तो आपको पेश

होना चाहिए। तब केजरीवाल की ओर से पेश वकील अभिषेक मनु सिंघवी ने कहा कि इसी तरह संजय सिंह और मनीष सिसोदिया को गिरफ्तार किया गया। केजरीवाल एक आम अपराधी नहीं हैं। वे कहां भागकर जाएंगे। ईडी की ओर से पेश एएसजी एसवी राजू ने कहा कि केजरीवाल की याचिका सुनवाई योग्य नहीं है। इस मसले पर वे जवाब दाखिल करेंगे। उसके बाद कोर्ट ने दो हफ्ते के अंदर जवाब दाखिल करने का निर्देश दिया।

दिल्ली में मकान मालिक ने की किरायेदार की हत्या

नई दिल्ली। उत्तर-पूर्वी दिल्ली के करावल नगर इलाके में मकान मालिक ने कथित तौर पर एक किरायेदार की हत्या कर दी। वारदात को अंजाम देने के बाद आरोपी फरार हो गया। पुलिस ने बुधवार को बताया, "संदिग्ध फरार है। पुलिस ने उसे पकड़ने के लिए छापेमारी शुरू कर दी है।"उत्तर-पूर्वी दिल्ली के पुलिस उपायुक्त (डीसीपी) जॉय तिर्की ने कहा, "बुधवार सुबह 7:15 बजे पुलिस कंट्रोल रूम को कॉल पर करावल नगर के अंबेडकर विहार में एक घर में एक शव के बारे में सूचना मिली थी। इसके बाद पुलिस की टीम मौके पर पहुंची।" पुलिस ने मौके पर घर में व्यक्ति को मृत पाया। उसे कोई बाहरी चोट नहीं लगी थी। मृतक की पहचान सुभाष (35) के रूप में हुई है। डीसीपी ने कहा, "मृतक एक मजदूर था। घर का मालिक सतीश भड़ाना फरार है। भड़ाना एमसीडी में सफाई कर्मचारी के रूप में काम करता है।" संदिग्ध का पता लगाने और घटना के पीछे की वजह और परिस्थितियों का पता लगाने के प्रयास जारी हैं।

एल्विश मामले से जुड़े दो और गिरफ्तार, एक खास दोस्त तो दूसरा सपेरों का जानकार

नोएडा। यूट्यूबर एल्विश यादव मामले में पुलिस ने और कुछ लोगों पर शिकंजा कस दिया है। इस मामले में

बुधवार सुबह दो लोगों को गिरफ्तार किया गया, जिनका कनेक्शन एल्विश यादव के साथ बताया जा रहा है। ईश्वर और विनय नाम के दो लोगों को नोएडा के सेक्टर 20 थाना पुलिस ने गिरफ्तार किया है। इस मामले में फिलहाल कई और लोगों की गिरफ्तारी हो सकती है और कई बड़े लोगों को नोटिस भेज कर पूछताछ के लिए बुलाया भी जा सकता है। मिली जानकारी के मुताबिक, जेल में बंद एल्विश यादव के ग्रुप और साथियों पर पुलिस ने शिकंजा कसना शुरू कर दिया है। इस मामले में मंगलवार देर रात ईश्वर और विनय को नोएडा पुलिस ने कोतवाली सेक्टर 20 में पूछताछ के लिए बुलाया था। देर रात तक उनसे पूछताछ भी चली।

राज्यपाल पद से इस्तीफा दे तमिलिसाई सौंदरराजन ने थामा भाजपा का दामन

एजेंसी। नई दिल्ली।
तेलंगाना की पूर्व राज्यपाल तमिलिसाई सौंदरराजन बुधवार को दोबारा से भाजपा में शामिल हो गईं। चेन्नई में आयोजित एक कार्यक्रम के दौरान तमिलनाडु भाजपा प्रदेश अध्यक्ष के अन्नामलाई और जी किशन रेड्डी की मौजूदगी में तमिलिसाई सौंदरराजन ने भाजपा की सदस्यता ग्रहण की। उन्होंने दो दिन पहले ही तेलंगाना के राज्यपाल के पद से इस्तीफा दिया था।

भाजपा की सदस्यता ग्रहण करने के बाद तमिलिसाई सौंदरराजन ने कहा कि वे चुनाव लड़ना चाहती हैं और इस बारे में उन्होंने पार्टी को भी जानकारी दी है।

उन्होंने पार्टी से जुड़ने की खुशी जाहिर करते हुए कहा कि आज दिन के कठिन निर्णय और सुखद निर्णय का दिन है। तमिलनाडु में कमल निश्चित रूप से खिलेगा। इसके लिए वे दिन रात मेहनत करेंगी। 62 साल की तमिलिसाई ने नवंबर 2019 में तेलंगाना के दूसरे राज्यपाल के रूप में शपथ ली थी। तेलंगाना के राज्यपाल पद के साथ ही उन्हें फरवरी 2021 में पुडुचेरी के उपराज्यपाल का भी अतिरिक्त प्रभार दिया गया था। माना जा रहा है कि तमिलिसाई को भाजपा पुडुचेरी की एकमात्र लोकसभा सीट से चुनाव मैदान में उतार सकती हैं।

बिहार : वरिष्ठ आईएएस अधिकारी प्रत्यय अमृत बने गृह विभाग के नए अपर मुख्य सचिव

पटना। वरिष्ठ भारतीय प्रशासनिक सेवा के अधिकारी प्रत्यय अमृत को बिहार के गृह विभाग का अपर मुख्य सचिव बनाया गया है। सामान्य प्रशासन विभाग ने इसकी अधिसूचना जारी कर दी है। विभाग द्वारा जारी अधिसूचना के मुताबिक, भारत निर्वाचन आयोग के निर्देश के बाद 1991 बैच के आईएएस अधिकारी प्रत्यय अमृत को अपर मुख्य सचिव, गृह विभाग के पद पर पदस्थापित किया गया है। प्रत्यय अमृत बिहार के मुख्यमंत्री नीतीश कुमार के करीबी बताए जाते हैं। इससे पहले चुनाव आयोग के निर्देश पर गृह विभाग के अपर मुख्य सचिव डॉ एस सिद्धार्थ हटा दिए गए थे। प्रत्यय अमृत आपदा प्रबंधन विभाग के प्रधान सचिव, स्वास्थ्य विभाग के प्रधान सचिव की जिम्मेदारी संभाल चुके है।

लोकसभा चुनाव : उत्तर प्रदेश की आठ सीटों पर नामांकन प्रक्रिया शुरू

- पश्चिम उत्तर प्रदेश की आठ सीटों पर शुरू हुई नामांकन प्रक्रिया को देखते हुए प्रशासन और पुलिस अलर्ट मोड में

एजेंसी। नई दिल्ली।
देश में सात चरणों में होने वाले लोकसभा चुनाव-2024 का बुधवार से प्रारंभ हो गया। चुनाव आयोग द्वारा जारी चुनाव की घोषणा के अंतर्गत पहले चरण में उत्तर प्रदेश की आठ सीटों पर आज से नामांकन की प्रक्रिया शुरू कर दी गई है। पश्चिम उत्तर प्रदेश की आठ सीटों पर शुरू हुई नामांकन प्रक्रिया को देखते हुए प्रशासन और पुलिस अलर्ट मोड में है। नामांकन स्थल पर चाकचौबंद व्यवस्था की गई है। किसी भी प्रकार की अव्यवस्था से निपटने के लिए सीसीटीवी लगाए गए हैं। प्रथम चरण में निर्वाचन के लिए 19 अप्रैल को मतदान होगा। आठ लोकसभा सीटों में सात सामान्य और एक सीट एससी उम्मीदवार के लिए आरक्षित है। नामांकन प्रक्रिया सुबह 11 बजे से 3 बजे के मध्य होगी।

नामांकन के लिए उम्मीदवार रिटर्निंग आफीसर (आरओ-एआरओ) कार्यालय में पांच लोगों के साथ ही प्रवेश की अनुमति है। वहीं आरओ कार्यालय के 100 मीटर की परिधि में तीन वाहनों को ले जाने की अनुमति होगी। पहले

चरण के नामांकन करने की अंतिम तिथि 27 मार्च निर्धारित है। नामांकन पत्रों की जांच 28 मार्च और 30 मार्च को नाम वापसी का है। लोकसभा चुनाव 2024 के तहत पहले चरण में उत्तर प्रदेश की 8 निर्वाचन क्षेत्रों के लिए आज से नामांकन प्रक्रिया शुरू कर दी गई हैं। इन जनपद में सहारनपुर, कैराना, मुजफ्फरनगर, बिजनौर, नगीना, मुरादाबाद, रामपुर, पीलीभीत हैं।

आज का राशिफल

मेष : समाज में मान-सम्मान बढ़ेगा। आय-व्यय की स्थिति समान रहेगी। व्यापार व व्यवसाय में ध्यान देने से सफलता मिलेगी। मेल-मिलाप से काम बनाने की कोशिश सफल होगी।

वृष : नवीन जिम्मेदारी बढ़ने के आसार रहेंगे। यात्रा शुभ रहेगी। अपने काम को प्राथमिकता से करें। कारोबारी काम में बाधा उभरने से मानसिक अशांति बनी रहेगी।

मिथुन : सुविधा और समन्वय बना रहने से कामकाज में प्रगति बन जाएगी। आर्थिक हित के काम को साधनों में मदद मिल जाएगी। यात्रा शुभ रहेगी।

कर्क : समय पक्ष का बना रहेगा। कारोबारी काम में प्रगति बनती रहेगी। लेन-देन में आ रही बाधा दूर करने के प्रयास सफल होंगे। परिश्रम प्रयास से काम बनाने की कोशिश लाभ देगी।

सिंह : यार-दोस्तों के साथ साझे में किए जा रहे काम में लाभ मिल जाएगा। पूर्व नियोजित कार्यक्रम सरलता से संपन्न हो जाएंगे। जोखिम से दूर रहना ही बुद्धिमानी होगी।

कन्या : शिक्षा में आशानुकूल कार्य होने में संदेह होगा। व्यापार व व्यवसाय में स्थिति उत्तम रहेगी। नौकरी में पदोन्नति की संभावना है। मित्रों से सावधानी रखें तो ज्यादा उत्तम है।

तुला : खान-पान में सावधानी रखें। कामकाज में आ रहा अवरोध दूर होकर प्रगति का रास्ता मिल जाएगा। मान-सम्मान में वृद्धि व अच्छे कार्य के लिए रास्ते बना लेंगे।

वृश्चिक : समाज में मान-सम्मान मिलेगा। कई प्रकार के हर्ष उल्लास के बीच मांगलिक कार्य सम्पन्न होंगे। आमोद-प्रमोद का दिन होगा और व्यावसायिक प्रगति भी होगी।

धनु : कुछ कार्य भी सिद्ध होंगे। व्यर्थ की भाग-दौड़ से यदि बचा ही जाए तो अच्छा है। प्रियजनों से समागम का अवसर मिलेगा। अवरुद्ध कार्य संपन्न हो जाएंगे।

मकर : आशा और उत्साह के कारण सक्रियता बढ़ेगी। कोई प्रिय वस्तु अथवा नवीन वस्त्राभूषण प्राप्त होंगे। सभा-गोष्ठियों में मान-सम्मान बढ़ेगा।

कुंभ : सुख-आनंददायी समय है। लाभदायक कार्यों की चेष्टाएं प्रबल होंगी। सक्रियता से अल्प लाभ का हर्ष होगा। कुछ महत्वपूर्ण कार्य के लिए समय अच्छा रहेगा।

मीन : शुभ कार्यों का लाभदायक परिणाम होगा। कामकाज की अधिकता रहेगी। लाभ भी होगा और पुराने मित्रों से समागम होगा। व्यवसायिक अभ्युदय भी होगा और प्रसन्नताएं भी बढ़ेगी।

पूर्व अंतरराष्ट्रीय एथलीट बुधवा उरांव का निधन

नवीन मेल संवाददाता। रांची

पूर्व अंतरराष्ट्रीय एथलीट बुधवा उरांव का मंगलवार की रात को करीब 12 बजे जमशेदपुर के मानगो स्थित सहारा सिटी में निधन हो गया। उनकी उम्र लगभग 75 वर्ष थी। उनका पैतृक निवास स्थान इटकी के रानी खंटगा में है, जहां उनका अंतिम संस्कार होगा। खेल कोटे के तहत वे डीएसपी के पद पर रह चुके थे। वे झारखंड एथलेटिक्स एसोसिएशन के सचिव भी रह चुके थे। वर्ष 1987 में ढाका में आयोजित साउथ एशियन गेम्स में उन्होंने 800 मीटर दौड़ में स्वर्ण पदक जीता था। 1989 में कनाडा में आयोजित वर्ल्ड पुलिस गेम्स में उन्होंने स्वर्ण और रजद पदक जीता था। उनके पांच पुत्र और एक पुत्री है। बुधवा उरांव के निधन पर केंद्रीय मंत्री अर्जुन मुंडा ने गहरा शोक व्यक्त किया है।

आईपीएल 2024 : सीएसके कैंप में शामिल हुए शिवम दुबे

एजेंसी। चेन्नई

भारतीय हरफनमौला खिलाड़ी शिवम दुबे इंडियन प्रीमियर लीग (आईपीएल) के आगामी सीजन से पहले पांच बार के विजेता चेन्नई सुपर किंग्स (सीएसके) के प्रशिक्षण शिविर में शामिल हुए।

चेन्नई स्थित फ्रेंचाइजी के आधिकारिक सोशल मीडिया हैंडल ने बुधवार को 30 वर्षीय खिलाड़ी की टीम में शामिल होने की एक छोटी क्लिप साझा की है। दुबे ने 2019 में रॉयल चैलेंजर्स बेंगलुरु (आरसीबी) के साथ अपना आईपीएल डेब्यू किया। इसके बाद, उन्होंने 51 मैचों में भाग लिया और 141.79 की स्ट्राइक रेट के साथ 1,106 रन बनाए। 30 वर्षीय खिलाड़ी ने 13 पारियों में चार विकेट हासिल किए हैं। सीजन की शुरूआत से पहले सीएसके को एक झटका भी लगा, क्योंकि न्यूजीलैंड के सलामी बल्लेबाज डेवोन कॉनवे के अंगूठे की सर्जरी के बाद कम से कम टूर्नामेंट के पहले भाग से चूकने की उम्मीद है। ऑस्ट्रेलिया के खिलाफ न्यूजीलैंड के तीसरे टी20 मैच के दौरान कॉनवे की उंगली में चोट लग गई थी। सीएसके की टीम 22 मार्च को चेन्नई के एमए चिदंबरम स्टेडियम में आईपीएल 2024 के पहले गेम में रॉयल चैलेंजर्स बेंगलुरु (आरसीबी) के खिलाफ अपने अभियान की शुरूआत करेगी। सीएसके की टीम इस प्रकार है: एमएस धोनी (कप्तान), मोइन अली, दीपक चाहर, तुषार देशपांडे, शिवम दुबे, रुतुराज गायकवाड़, राजवर्धन हंगरगेकर, रवींद्र जडेजा, अजय मंडल, मुकेश चौधरी, मथीशा पथिराना, अजिंक्य रहाणे, शेख रशीद, मिशेल सेंटनर, सिमरजीत सिंह, निशांत सिंधु, प्रशांत सोलंकी, महेश थीक्षाना, रचिन रवींद्र, शार्दुल ठाकुर, डेरिल मिशेल, समीर रिजवी, मुस्तफिजुर रहमान, अवनीश राव अरावली।

धोनी के लिए क्रिकेट महत्वपूर्ण है, लेकिन सब कुछ नहीं : जहीर खान

नई दिल्ली । वर्षों की महनत के बाद महेंद्र सिंह धोनी ने अपनी खुद की एक विरासत बनाई है। 2011 में भारत को वनडे विश्व कप जिताने से लेकर चेन्नई सुपर किंग्स (सीएसके) के साथ पांच इंडियन प्रीमियर लीग (आईपीएल) खिताब जीतने तक, रांची में जन्मे क्रिकेटर ने खेल को अपना सब कुछ दिया है। हालांकि भारत के पूर्व तेज गेंदबाज जहीर खान का मानना है कि धोनी जैसे स्थापित और प्रसिद्ध खिलाड़ी के लिए क्रिकेट महत्वपूर्ण है, लेकिन यह उनके लिए सब कुछ नहीं है। जहीर ने कहा, 'जब आप खेल रहे हों, तो (खेल से) स्विच ऑफ करना बहुत महत्वपूर्ण है। क्रिकेट ही सब कुछ नहीं है। हर क्रिकेटर को अंततः इसका सामना करना पड़ता है। जब आप खेल से दूर हो जाते हैं तो आपके पास बहुत सारे विकल्प नहीं होते हैं।

'बैंगलोर' ने नाम बदल कर किया 'बेंगलुरु'

नई दिल्ली। इंडियन प्रीमियर लीग (आईपीएल) 2024 से रॉयल चैलेंजर्स बैंगलोर को रॉयल चैलेंजर्स बेंगलुरु के नाम से जाना जाएगा। फ्रेंचाइजी ने इसकी घोषणा की और यह 2008 में अपनी स्थापना के बाद से इसके नाम में पहला बदलाव है। यह घोषणा आरसीबी द्वारा चिन्नास्वामी स्टेडियम में एक कार्यक्रम के दौरान की गई, जहां विराट कोहली, फाफ डु प्लेसिस, हाल ही में डब्ल्यूपीएल चैंपियन स्मृति मंधाना और पुरुष और महिला दोनों टीमों के अन्य खिलाड़ी मौजूद थे। इवेंट में, आरसीबी ने कर्नाटक और भारत के पूर्व तेज गेंदबाज आर विनय कुमार को अपने हॉल ऑफ फेम के तीसरे खिलाड़ी के रूप में घोषित किया। सूची में एबी डिविलियर्स और क्रिस गेल शुरूआती दो खिलाड़ी हैं, जिन्हें पिछले संस्करण में शामिल किया गया था।

दिल्ली कैपिटल्स की कप्तानी करेंगे ऋषभ पंत

नई दिल्ली। इंडियन प्रीमियर लीग (आईपीएल) के आगामी संस्करण में ऋषभ पंत दिल्ली कैपिटल्स की कप्तानी करेंगे। फ्रैंचाइजी ने मंगलवार रात उक्त घोषणा की। विकेटकीपर-बल्लेबाज 14 महीने के बाद पेशेवर क्रिकेट में वापसी कर रहे हैं, और विजाग में दिल्ली कैपिटल्स के प्री-सीजन तैयारी शिविर का हिस्सा रहे हैं। इस अवसर पर बोलते हुए, डीसी के अध्यक्ष और सह-मालिक पार्थ जिंदल ने मंगलवार को कहा, हमें अपने कप्तान के रूप में ऋषभ का वापस स्वागत करते हुए खुशी हो रही है। धैर्य और निडरता ने हमेशा उनके क्रिकेट ब्रांड को निर्धारित किया है। मैं उन्हें एक बार फिर हमारी टीम से बाहर जाते हुए देखने का इंतजार नहीं कर सकता क्योंकि हम नए जोश, जोश और उत्साह के साथ नए सीजन का इंतजार कर रहे हैं।'

भारत 2036 ओलंपिक की मेजबानी के लिए तैयार : अनुराग

नई दिल्ली : खेल और युवा कार्य मंत्री अनुराग ठाकुर ने बुधवार को कहा कि भारत 2030 युवा ओलंपिक और 2036 ओलंपिक की मेजबानी की कोशिश में कोई कसर नहीं छोड़ेगा। ठाकुर ने कहा कि मेजबानी की दावेदारी के लिए आमंत्रण के साथ ही भारत इसकी मेजबानी के लिए तैयार होगा। भाजपा के वरिष्ठ नेता ने कहा, भारत 2030 युवा ओलंपिक और 2036 ओलंपिक की मेजबानी के लिए तैयार है।' उन्होंने कहा,हम दुनिया की पांचवें सबसे बड़ी अर्थव्यवस्था हैं और हमारे पास युवाशक्ति है। खेलों के लिए भारत से बड़ा बाजार नहीं है।' उन्होंने बताया कि भारत और इंग्लैंड के बीच पांचवां टेस्ट देखने ब्रिटेन से करीब 4000 क्रिकेटप्रेमी धर्मशाला पहुंचे थे और उन्होंने स्टेडियम की तारीफ भी की। पेरिस ओलंपिक 2024 के बाद 2028 ओलंपिक लॉस एंजीलिस में और 2032 ओलंपिक ब्रिसबेन में खेले जाएंगे।

अक्षदीप ने की शानदार बल्लेबाजी एलडीए पहुंचा फाइनल में

एजेंसी। लखनऊ

सुबोध मेमोरियल क्रिकेट टूर्नामेंट के सेमी फाइनल में एलडीए ने रेप्ल क्रसडर्स क्लब को आठ विकेट से मात देकर फाइनल में प्रवेश कर लिया। इस मैच में एलडीए के अक्षदीप ने शानदार बल्लेबाजी करते हुए 106 रन बनाये। रेप्ल की टीम ने पहले बल्लेबाजी करते हुए 173 रन बनाये। सलामी बल्लेबाज अमन ने 20 रन का योगदान दिया। वहीं शाश्वत शून्य पर ही पवेलियन लौट गये, जबकि सावन कुमार सिंह ने अपनी टीम में सर्वाधिक 69 रन बनाये, जबकि आदित्य ने 31 रन अभय ने 12 रन का योगदान दिया। एलडीए की टीम ने मात्र दो विकेट गवांकर 174 रन बना लिये और मैच को आठ विकेट से जीत लिया। सलामी बल्लेबाज आदित्य पांडेय मात्र दो रन बनाकर पवेलियन लौट गये, जबकि देश दीपक शून्य पर ही आउट हो गये। अक्षदीप ने 13 चौका और एक छक्का की मदद से 106 रन बनाये और अंत तक क्रीज पर जमे रहे। वहीं मो. अल्ताफ ने 55 रन का योगदान दिया।

आईसीसी ने वानिंदु हसरंगा पर लगाया दो टेस्ट मैचों का प्रतिबंध

दुबई। अंतरराष्ट्रीय क्रिकेट परिषद (आईसीसी) ने मंगलवार को श्रीलंका के हरफनमौला खिलाड़ी वानिंदु हसरंगा को बांग्लादेश के खिलाफ दो टेस्ट मैचों की श्रृंखला के लिए निलंबित कर दिया गया है। हसरंगा ने पिछले साल इस प्रारूप से संन्यास लेने के बाद टेस्ट क्रिकेट में वापसी करने का फैसला किया था। बांग्लादेश के खिलाफ हाल ही में समाप्त हुई श्रृंखला के तीसरे वनडे के दौरान, हसरंगा को खिलाड़ियों और खिलाड़ी समर्थन कार्मिक के लिए आईसीसी आचार संहिता के अनुच्छेद 2.8 का उल्लंघन करने का दोषी पाया गया, जो अंतरराष्ट्रीय मैच के दौरान अंपायर के फैसले पर असहमति दिखानेर से संबंधित है। यह घटना खेल के 37वें ओवर में घटी जब हसरंगा ने एक अंपायर से उसकी टोपी छीन ली और मैच में अंपायरिंग का मजाक उड़ाया। बांग्लादेश ने चार विकेट से मुकाबला जीतकर सीरीज 2-1 से अपने नाम कर ली। हसरंगा को अपने अपराध के लिए 50 प्रतिशत मैच फीस का जुमार्ना और तीन डिमेरिट अंक प्राप्त हुए।

नए सेंटर ऑफ एक्सीलेंस के लिए प्रशिक्षुओं का चयन आज से

नवीन मेल संवाददाता। लोहरदगा

झारखड खेल प्राधिकरण अंतर्गत प्रारंभ किये गये जा रहे 06 नये सेंटर ऑफ एक्सीलेंस हेतु सत्र 2024-25 के लिए प्रशिक्षुओं का चयन किया जाना है। इसके लिए प्रतिभा चयन ट्रायल का आयोजन किया जाएगा। दिनांक 21 से 23 तक बिरसा मुंडा फुटबॉल स्टेडियम मोराबादी, रांची में फुटबॉल विधा में। 27 से 29 तक बिरसा मुण्डा मेगा स्पोर्ट्स कम्प्लेक्स, धनबाद में फुटबॉल विधा में। 21 से 23 तक : मेगा स्पोर्ट्स कम्प्लेक्स होटवार रांची में कुश्ती विधा में। 21 से 23 को मेगा स्पोर्ट्स कम्प्लेक्स होटवार रांची में बैडमिंटन विधा में। दिनांक 23 से 24 तक चंदनकियारी, बोकारो में एथलेटिक्स विधा में। 21 से 23 एस्ट्रोटर्फ हॉकी स्टेडियम, सिमडेमा में हॉकी विधा में चयन किया जाएगा। प्रत्येक सेन्टर ऑफ एक्सीलेंस हेतु 25 बालक एवं 25 बालिका खिलाड़ियों का चयन किया जाएगा। पूर्व में इस सेन्टर ऑफ एक्सेलेन्स हेतु किये गये चयन ट्रायल में चयनित प्रशिक्षुओं की समीक्षा करते हुए उनको प्राथमिकता दी जाएगी। प्राथमिकता के आधार पर 16 से 18 वर्ष आयु वर्ग के युवक युवातियों का चयन किया जाएगा।

स्विस ओपन 2024 : ट्रीसा जॉली व गायत्री गोपीचंद की जोड़ी दूसरे दौर में

एजेंसी। बासेल

भारतीय महिला युगल जोड़ी ट्रीसा जॉली और गायत्री गोपीचंद ने मंगलवार को स्विट्जरलैंड के बासेल में आयोजित स्विस ओपन 2024 के दूसरे दौर में प्रवेश कर लिया है। भारतीय शटलरों ने राउंड 32 में एनी जू और केरी जू की अमेरिकी जोड़ी को 21-15, 21-12 से हराकर आसान जीत हासिल की। यह गेम 39 मिनट तक चला। इस बीच, हरिहरन अम्सकारुनन और रूबन कुमार रेथिनासाबापति की पुरुष युगल जोड़ी ने क्वालीफाइंग दौर में फ्रांसीसी जोड़ी नातान बेग्गा और बैप्टिस्ट लाबार्थे के खिलाफ 21-17, 21-15 से आसान जीत दर्ज की। स्विस ओपन 2024 के मिश्रित युगल में, बी सुमीथ रेड्डी और एन सिक्की रेड्डी ब्राजील के डेवी सिल्वा और सामिया लीमा को 21-12, 21-17 से हराकर मुख्य ड्रॉ में पहुंचे। दूसरी ओर, अन्य तीन भारतीय महिला युगल जोड़ियों रुतपर्णा पांडा-श्वेतापर्णा पांडा, अश्विनी भट्ट-शिखा गौतम और प्रिया कोन्जेंगबाम-श्रुति मिश्रा को अपने-अपने मुकाबलों में हार का सामना करना पड़ा। भारत के समीर वर्मा और सतीश कुमार करुणाकरण ने क्वालीफाइंग दौर के पुरुष एकल स्पर्धा में अपना पहला मैच जीता, लेकिन अपने दूसरे क्वालीफाइंग मैच में हार का सामना करने के बाद वे मुख्य ड्रॉ में जगह बनाने में असफल रहे। स्विस ओपन 2024 पेरिस ओलंपिक से पहले महत्वपूर्ण रैंकिंग अंक प्रदान करेगा।

बाइक हादसे का शिकार हुए कैमरून बैनक्रॉफ्ट

नई दिल्ला। वेस्टर्न ऑस्ट्रेलिया के सलामी बल्लेबाज कैमरून बैनक्रॉफ्ट बाइक हादसे का शिकार हो गए हैं। इस हादसे में उन्हें गंभीर चोट आई है, जिसके कारण वह गुरुवार से पर्थ के वाका मैदान पर तस्मानिया के खिलाफ शुरू होने वाले मार्श शेफील्ड शील्ड फाइनल में नहीं खेल पाएंगे। बाइक चलाते समय उनके साथ यह हादसा हुआ। क्रिकेट.कॉम.एयू वेबसाइट के अनुसार, बैनक्रॉफ्ट का बाहर होना पश्चिमी ऑस्ट्रेलिया की शील्ड खिताब की हैट्रिक के लिए एक बड़ा झटका है।

हरियाणा और पंजाब के मुक्केबाजों की शानदार शुरुआत

नई दिल्ली। ग्रेटर नोएडा के शहीद विजय सिंह पथिक स्पोर्ट्स कॉम्प्लेक्स में तीसरी सब जूनियर नेशनल बॉक्सिंग चैंपियनशिप के पहले दिन हरियाणा के छह लड़के और पंजाब की चार लड़कियों ने जीत के साथ अगले दौर में प्रवेश किया। हरियाणा के लिए, उदय सिंह (37 किग्रा) ने झारखंड के योराज पर 5-0 की शानदार जीत के साथ दिन की विजयी शुरूआत की। अपना दबदबा जारी रखते हुए, देव (43 किग्रा) और संचित जयनी (46 किग्रा) ने भी क्रमशः मिजोरम के वीएल रोहलुजुआला और महाराष्ट्र के सनी यादव के खिलाफ 5-0 से समान जीत हासिल की। रवि सिहाग (49 किग्रा), लक्ष्य (52 किग्रा) और नमन (58 किग्रा) हरियाणा के अन्य मुक्केबाज थे जिन्होंने अपने-अपने मुकाबलों में जीत के साथ अगले दौर में प्रवेश किया। लड़कों के वर्ग में पंजाब, महाराष्ट्र और तमिलनाडु के चार-चार मुक्केबाजों ने भी दूसरे दौर में प्रवेश किया। इस बीच, जूनियर लड़कियों के मुकाबलों में पंजाब की मुक्केबाजों का दबदबा रहा और चार में से तीन ने जीत दर्ज की।

तीन वनडे और पांच टी20 मैचों के लिए वेस्टइंडीज की मेजबानी करेगी पाकिस्तानी महिला क्रिकेट टीम

एजेंसी। नई दिल्ली

पाकिस्तान महिला क्रिकेट टीम अप्रैल में तीन वनडे और पांच टी20 मैचों की सीरीज के लिए वेस्टइंडीज की मेजबानी करेगी। सीरीज के सभी मैच कराची के नेशनल बैंक स्टेडियम (एनबीएस) में होंगे।

वेस्टइंडीज और पाकिस्तान के बीच तीन वनडे मैच आईसीसी महिला चैंपियनशिप 2022-25 का हिस्सा होंगे। पहला वनडे मैच 18 अप्रैल को होगा। वहीं, दूसरा और तीसरा मैच क्रमशः 21 और 23 अप्रैल को होगा।

तीन मैचों की 50 ओवरों की श्रृंखला के बाद 26 अप्रैल से 3 मई तक पांच मैचों की टी20ई खेली जाएगी, जिससे पाकिस्तान और वेस्टइंडीज दोनों को आगामी महिला टी20 विश्व कप की तैयारियों में मदद मिलेगी।

नवंबर 2021 के बाद वेस्टइंडीज की महिलाओं का यह पहला पाकिस्तान दौरा होगा। पिछली बार उन्होंने तीन एकदिवसीय मैचों के लिए देश का दौरा किया था, जिसमें उन्होंने जीत हासिल की थी।

आईसीसी ने पाकिस्तान की महिला क्रिकेट प्रमुख तानिया मलिक के हवाले से कहा, हम आगामी श्रृंखला के लिए वेस्टइंडीज महिला टीम का पाकिस्तान में हार्दिक स्वागत करते हैं। 2022-25 चक्र के भीतर घर पर चौथी महिला चैंपियनशिप श्रृंखला की मेजबानी करना महिला क्रिकेट को बढ़ावा देने और हमारे खिलाड़ियों को अवसर प्रदान करने के लिए पीसीबी की प्रतिबद्धता का एक प्रमाण है।

श्रृंखला के कार्यक्रम इस प्रकार से हैं

- 18 अप्रैलः पहला वनडे, कराची (आईसीसी महिला चैम्पियनशिप)।
- 21 अप्रैलः दूसरा वनडे, कराची (आईसीसी महिला चैम्पियनशिप)।
- 23 अप्रैलः तीसरा वनडे, कराची (आईसीसी महिला चैम्पियनशिप)।
- 26 अप्रैलः पहला टी20 मैच, कराची।
- 28 अप्रैलः दूसरा टी20 मैच, कराची।
- 30 अप्रैलः तीसरा टी20 मैच, कराची।
- 2 मईः चौथा टी20 मैच, कराची।
- 3 मईः 5वां टी20 मैच, कराची।

तीसरे सब जूनियर नेशनल में हरियाणा, पंजाब की शानदार शुरुआत

नई दिल्ली। ग्रेटर नोएडा के शहीद विजय सिंह पथिक स्पोर्ट्स कॉम्प्लेक्स में चल रही तीसरी सब जूनियर नेशनल मुक्केबाजी चैंपियनशिप के पहले दिन हरियाणा के छह लड़के और पंजाब की चार लड़कियां जीत के साथ अगले दौर में पहुंच गए। हरियाणा के लिए, उदय सिंह (37 किग्रा) ने झारखंड के योराज पर 5-0 की शानदार जीत के साथ दिन की विजयी शुरूआत की। अपना दबदबा जारी रखते हुए, देव (43 किग्रा) और संचित जयनी (46 किग्रा) ने भी क्रमशः मिजोरम के वीएल रोहलुजुआला और महाराष्ट्र के सनी यादव के खिलाफ 5-0 से समान जीत हासिल की।

खबरें व्यापार जगत की

'प्योर वेज मोड' वाले राइडर का रंग भी होगा लाल : जोमैटो सीईओ

नई दिल्ली। 'प्योर वेज मोड' लॉन्च करने के अपने फैसले पर आलोचना का सामना कर रहे जोमैटो के सह-संस्थापक और सीईओ दीपिंदर गोयल ने बुधवार को कहा कि कंपनी अलग से राइडर नहीं रखेगी। इससे पहले, 'प्योर वेज मोड' के लिए राइडर को केवल हरे रंग की वर्दी पहननी होती थी, लाल नहीं, जो जोमैटो का रंग है। गोयल ने एक्स पर अपने पोस्ट में कहा, हम शाकाहारियों के लिए एक राइडर अलग से रखेंगे, लेकिन हरे रंग में नहीं। हमारे सभी राइडर लाल रंग पहनेंगे। इसका मतलब यह है कि शाकाहारी ऑर्डर के लिए राइडर की अलग से कोई पहचान नहीं होगी। कंपनी के सीईओ ने कहा, इससे यह सुनिश्चित होगा कि हमारे लाल वर्दी वाले डिलीवरी पार्टनर गलत तरीके से नॉन-वेज भोजन से जुड़े नहीं हैं और किसी विशेष दिन के दौरान किसी आरडब्ल्यूए या सोसायटी द्वारा ब्लॉक नहीं किए गए हैं... हमारे राइडर की सुरक्षा हमारे लिए सबसे महत्वपूर्ण है। मंगलवार की देर रात गोयल ने स्पष्ट किया था कि यदि कंपनी को इस निर्णय में कुछ गलत लगता है तो हम इसे तुरंत वापस ले लेंगे। गोयल ने कहा, अब हमें एहसास हुआ है कि हमारे कुछ ग्राहक भी अपने मकान मालिकों से परेशानी में पड़ सकते हैं और अगर हमारी वजह से ऐसा हुआ तो यह अच्छी बात नहीं होगी। इससे पहले, उन्होंने 100 प्रतिशत शाकाहारी ग्राहकों के लिए अलग से राइडर की घोषणा की थी। उनके फैसले की सोशल मीडिया पर जमकर आलोचना हुई।

नहीं मिला अमेरिकी न्याय विभाग से कोई नोटिस : अडाणी समूह

नई दिल्ली। अडाणी समूह की कंपनियों ने कहा है कि उन्हें रिश्वतखोरी के किसी भी आरोप पर अमेरिकी न्याय विभाग (डीओजे) से कोई नोटिस नहीं मिला है। इससे पहले जेपी मॉर्गन की एक रिपोर्ट में कहा गया था कि भारत में नवीकरणीय ऊर्जा क्षेत्र में उच्च स्तर की पारदर्शिता को देखते हुए अडाणी समूह के लिए रिश्वतखोरी की गुंजाइश लगभग असंभव दिखती है। अडाणी समूह ने शेयर बाजार को बताया कि उन्हें आरोप के संबंध में न्याय विभाग से कोई नोटिस नहीं मिला है और इस संबंध में मीडिया में आई रिपोर्ट झूठी है। ब्लूमबर्ग ने पिछले सप्ताहांत पर बताया था कि अमेरिकी अटॉर्नी कार्यालय और डीओजे के अभियोजक संभावित रिश्वतखोरी की जाँच के लिए अडाणी समूह की इकाई और एज्योर पावर ग्लोबल पर नजर रख रहे हैं। एक अलग फाइलिंग में अडाणी ग्रीन एनर्जी ने भी शेयर बाजार को बताया कि उसे कोई नोटिस नहीं मिला है, लेकिन एक तीसरे पक्ष द्वारा अमेरिका के भ्रष्टाचार रोधी कानूनों के संभावित उल्लंघन की अमेरिका के न्याय विभाग द्वारा जाँच के बारे में जानकारी है। अडाणी ग्रीन ने फाइलिंग में कहा, कंपनी का उक्त तीसरे पक्ष के साथ कोई संबंध नहीं है और इसलिए वह वर्तमान में अमेरिका की जाँच के दायरे पर टिप्पणी करने में असमर्थ है कि कंपनी या उसके किसी कर्मचारी के खिलाफ तीसरे पक्ष के साथ कंपनी के कथित लेनदेन के संबंध में जाँच चल रही है या उसका नाम आ रहा है। जेपी मॉर्गन की रिपोर्ट में कहा गया था कि कुल मिलाकर, यह मानते हुए कि यह कंपनियों की नवीकरणीय ऊर्जा परियोजना से संबंधित है, हम मानते हैं कि ऐसे प्रावधानों से भौतिक वित्तीय प्रभाव पड़ने की अत्यधिक संभावना नहीं है, भले ही रिपोर्ट की गई जाँच अभियोजन चरण और उसके बाद रिश्वतखोरी साबित होने तक पहुँच जाए। रिपोर्ट में कहा गया था, भारत में जारी विभिन्न नवीकरणीय ऊर्जा निविदाओं में शामिल उच्च स्तर की पारदर्शिता को देखते हुए, बड़े भ्रष्टाचार और रिश्वतखोरी की गुंजाइश बहुत कम लगती है।

भारत में 5जी डाटा की खपत 4जी की तुलना में चार गुना

नई दिल्ली। प्रधानमंत्री नरेंद्र मोदी ने अक्टूबर 2022 में 5जी सेवाओं की लॉन्चिंग की थी। इसके बाद से भारत में 5जी यूजर्स 4जी की तुलना में करीब 3.6 गुना ज्यादा मोबाइल डेटा का उपयोग कर रहे हैं। बुधवार को जारी की गई एक रिपोर्ट के अनुसार, प्रति यूजर औसत मासिक डेटा ट्रैफिक 2023 में साल-दर-साल 24 प्रतिशत बढ़ गया, जो प्रति यूजर प्रति माह 24.1 गीगाबाइट तक पहुंच गया। भारत में 5जी डिवाइस इकोसिस्टम तेजी से विकसित हो रहा है। देश की 79.6 करोड़ स्मार्टफोन में से करीब 17 प्रतिशत यानी 13.4 मिलियन 5जी डिवाइस हैं। 'नोकिया मोबाइल ब्रॉडबैंड इंडेक्स' रिपोर्ट के मुताबिक, ''भारत में 5जी डेटा की खपत 4जी की तुलना में चार गुना है। 2023 में, यूजर्स ने पिछले पांच वर्षों में 26 प्रतिशत की सीएजीआर के साथ प्रति माह 17.4 एक्साबाइट की खपत की। निष्कर्षों के अनुसार, 5जी का लॉन्च डेटा उपयोग में वृद्धि के लिए मुख्य स्रोत के रूप में उभरा है, जो 2023 में सभी डेटा ट्रैफिक में 15 प्रतिशत का योगदान देगा। नोकिया (भारत) में मोबाइल नेटवर्क बिजनेस के प्रमुख तरुण छाबड़ा ने कहा, पूरे भारत में 5जी तकनीक का अविश्वसनीय प्रसार और सुपर-फास्ट 5जी डेटा स्पीड की बढ़ती मांग स्पष्ट है। 5जी ट्रैफिक ने सभी टेलीकॉम सर्किलों में पर्याप्त वृद्धि देखी है। जिसमें मेट्रो सर्किल इस मामले में आगे है और कुल मोबाइल डेटा ट्रैफिक में 20 प्रतिशत हिस्सेदारी तक पहुंच गए हैं। रिपोर्ट के अनुसार, एडवांस 5जी अवेलेबिलिटी और परफॉर्मेंस, किफायती डिवाइसों की एक वाइड रेंज की उपलब्धता के साथ-साथ नए डेटा-गहन ऐप्स और सेवाओं की शुरूआत से भविष्य में 5जी ग्रोथ में तेजी आएगी। रिपोर्ट के अनुसार, 5जी फिक्स्ड वायरलेस एक्सेस (एफडब्ल्यूए) का उदय घर और व्यवसाय दोनों में नई सेवाओं के लिए काम करेगा, जिसमें एफडब्ल्यूए यूजर्स को औसत 5जी यूजर्स की तुलना में अनुमानित 2.5 गुना अधिक डेटा का उपयोग करने की उम्मीद है।

दस वाहन निमार्ताओं पर लगा 7.6 मिलियन डॉलर का जुर्माना

सियोल। दक्षिण कोरियाई सरकार ने बुधवार को कहा कि उसने अपर्याप्त सुरक्षा मानकों वाली कारें बेचने के लिए 10 विदेशी और घरेलू वाहन निमार्ताओं पर कुल 10.3 बिलियन वॉन (7.6 मिलियन डॉलर) का जुमार्ना लगाया है। इनमें नौ विदेशी कंपनियां हैं, जिनमें वोक्सवैगन ग्रुप कोरिया, मर्सिडीज-बेंज कोरिया, फोर्ड सेल्स एंड सर्विस कोरिया, पोर्श कोरिया और बीएमडब्ल्यू कोरिया शामिल हैं। इसमें दक्षिण कोरिया की हुंडई मोटर कंपनी भी शामिल है। योनहाप समाचार एजेंसी की रिपोर्ट के अनुसार, सरकार ने कहा कि जुमार्ना पिछले साल जनवरी से जून तक कंपनियों के मॉडलों में खराबी पर आधारित था। वोक्सवैगन समूह कोरिया पर 3.5 बिलियन वॉन का सबसे बड़ा जुमार्ना लगाया गया, उसके बाद मर्सिडीज-बेंज कोरिया पर 2.5 बिलियन वॉन का जुमार्ना लगा। फोर्ड सेल्स एंड सर्विस कोरिया और पोर्श कोरिया प्रत्येक पर 1 बिलियन वॉन का जुमार्ना लगा। सरकार ने कहा कि उसने खराब पार्ट्स के साथ कारें बेचने के लिए पांच कंपनियों - स्टेलेंटिस कोरिया, मर्सिडीज-बेंज कोरिया, वोक्सवैगन समूह कोरिया, फोर्ड कोरिया और किआ - पर अलग से कुल 39 मिलियन वॉन का जुमार्ना लगाया है।

एक नजर

जेपी भाई पटेल के कांग्रेस में आने से कार्यकता खुश

हुसैनाबाद। झारखंड क मांडू के विधायक जेपी भाई पटेल के बुधवार को कांग्रेस पार्टी में शामिल होने व तिरंगा गमछा देकर उनका स्वागत किये जाने पर हुसैनाबाद, हैदरनगर व मोहम्मदगंज प्रखंड के पार्टी कार्यकताओं में खुशी है। कार्यकताओं ने इस सूचना को पाते ही एक दूसरे को मिठाई खिलाने व अबीर गुलाल लगाने का दौर जारी है। इसमें शामिल प्रदेश नेता धनंजय तिवारी, जिला महासचिव कमल कुमार पासवान, प्रखंड अध्यक्ष सह वरीय पंसस गुप्तेश्वर पांडेय, नसीम अहमद व पूर्व प्रखंड अध्यक्ष जगदीश राम सहित कई कार्यकताओं ने कहा कि कांग्रेस का दामन पटेल भाई के थामने के बाद सूबे में आगामी लोकसथा चुनाव में नई दिशा व दशा बदलेगी।

टीवी टावर रोड में खुला इलेक्ट्रिक ऑटो शो रूम

पलामू। टीवी टावर रोड में उड़ान इलेक्ट्रिक ऑटो की शो रूम का उद्घाटन भारतीय जनता पार्टी के वरिष्ठ कार्यकर्ता श्री श्याम नारायण दूबे के द्वारा किया गया। मौके पर श्याम नारायण दूबे जी ने कहा कि आज वायु प्रदूषण के कारण समाज का हर वर्ग प्रभावित है ऐसे में पर्यावरण मुक्त इलेक्ट्रिक ऑटो की जरूरत बढ़ी है। उड़ान इलेक्ट्रिक ऑटो जिला वासियों को सुगमता से तीन पहिया वाहन उचित मूल्य पर उपलब्ध कराने के लिए युवा उद्यमी को शुभकामना देता हूं । कम उम्र में स्वरोजगार के लिए आशीष शुक्ला आगे आ रहे हैं और युवाओं को स्वरोजगार के लिए प्रेरित कर रहे हैं इसके लिए भी मैं इन्हें शुभकामनाएं देता हूं। यहां पर फाइनेंस के माध्यम से आसान किस्तों में तीन पहिया वाहन उपलब्ध कराया जाएगा। मौके पर , समाज सेवी विजयकांत शुक्ला, पांकी के पूर्व विधायक प्रत्याशी रुद्र शुक्ला इत्यादि लोग उपस्थित थे।

दुर्घटना में घायल व्यक्ति को बचाना पहला फर्ज : सचिव

लातेहार। जिला विधिक सेवा प्राधिकार, लातेहार के तत्वावधान में पुलिस अधीक्षक कार्यालय के सभागार में मोटर एक्सीडेंट क्लेम ट्रिब्यूनल (एमएसीटी) विषय पर जिला स्तरीय कार्यशाला का आयोजन किया गया। कार्यशाला में जिला विधिक सेवा प्राधिकार की सचिव स्वाति विजय उपाध्याय ने कहा कि जब भी कोई दुर्घटना होती है तो पहले घायल व्यक्ति की जान बचाने की कोशिश की जानी चाहिए। यह हम सबों का पहला फर्ज होना चाहिए। दुर्घटना से प्रभावित पीड़ित परिवार की स्थिति काफी खराब हो जाती है। ऐसे मे पुलिस अनुसंधान निर्धारित समय सीमा के अंदर सभी दस्तावेज संबंधित न्यायालय को समर्पित करना चाहिए, ताकि आगे की न्यायिक प्रक्रिया शुरू कर पीडित परिवार को न्याय दिलाया जा सके और मुआवजा की राशि का आंकलन किया जा सके। पुलिस अधिकारियों को पूरी जिम्मेवारी व संवेदनशील हो कर जांच करनी चाहिए और प्रतिवेदन समर्पित करना चाहिए।

1644 किलो डोडा के साथ एक तस्कर गिरफ्तार, यूपी ले जाने की थी तैयारी

तस्करी में शामिल अन्य लोगों की गिरफ्तारी के लिए पुलिस कर रही छापेमारी

ट्रक में 82 बोरे में छिपाकर रखा था डोडा बरामद

बरामद डोडा का बाजार मूल्य करीब 33 लाख

पुलिस ने ट्रक चालक गिरफ्तार किया

नवीन मेल संवाददाता

लातेहार। लातेहार पुलिस को बड़ी सफलता हाथ लगी है. रांची-मेदिनीनगर एनएच-75 से मनिका पुलिस ने 1644 किलो डोडा के साथ एक तस्कर को गिरफ्तार किया है। गिरफ्तार तस्कर राजवीर सिंह (29) यूपी के उन्नाव जिले के बिरैचामउ गांव का रहने वाला है। तस्कर बोरी में छिपाकर डोडा ले जा रहा था। बरामद डोडा का बाजार मूल्य करीब 33 लाख रुपए बताया जा रहा है। राजवीर सिंह ने पुलिस को बताया कि कई लोगों की मदद से डोडा को यूपी ले जाया जा रहा था। पुलिस इस तस्करी में शामिल अन्य लोगों की पहचान कर उनकी गिरफ्तारी के लिए आगे की कार्रवाई कर रही है। इस संबंध में मनिका थाना में मामला दर्ज किया गया है। वहीं चालक को जेल भेज दिया है।

ट्रक चालक को गिरफ्तार कर पुलिस ने भेजा जेल : पुलिस अधीक्षक अंजनी अंजन को गुप्त सूचना मिली थी कि एक ट्रक में छिपाकर डोडा यूपी ले जाया जा रहा है। सूचना पर त्वरित कार्रवाई करते हुए एसपी ने बरवाडीह एसडीपीओ अश्विनी कुमार के नेतृत्व में एक टीम का गठन किया। गठित टीम ने मनिका बाजार में रांची-मेदिनीनगर एनएच-75 पर वाहन चेकिंग अभियान चलाया। इसी दौरान पुलिस ने एक ट्रक (यूपी-30-5705) को रोका और जांच की। जांच के क्रम में उस ट्रक में पुलिस ने 82 बोरी में छिपाकर रखे 1644 किलो डोडा बरामद किये। बरामद डोडा का बाजार मूल्य तकरीबन 33 लाख रुपए है। साथ ही पुलिस ने ट्रक चालक राजवीर सिंह (29) को भी गिरफ्तार कर जेल भेज दिया।

छापेमारी अभियान में ये पुलिस अधिकारी रहे शामिल

छापेमारी दल में एसडीपीओ अश्विनी कुमार के अलावा मनिका थाना प्रभारी जयप्रकाश शर्मा, पुअनि सत्येंद्र कुमार, अनुराग कुमार, अनूप कुमार, सअनि नूनमन मिंया, आरक्षी कमलेश कुमार सिंह, सुभाष चंद्र राम, भीम कच्छप और चालक आरक्षी मनोज कुमार महतो शामिल थे.

तस्वीर झूठ ना बोले

गर्मी आते हैं अबादगंज का तालाब जो ईंट पत्थर एवं कचरा के द्वारा भरा गया है

डीसी-एसपी ने डिस्पैच सेंटर का किया निरीक्षण, सुविधाओं का लिया जायजा

नवीन मेल संवाददाता

गढ़वा। लोकसभा आम चुनाव के मद्देनजर गढ़वा स्थित एसएसजेएस नामधारी कॉलेज में बन रहे पोलिंग पार्टी डिस्पैच सेंटर का जिला निर्वाचन पदाधिकारी सह उपायुक्त शेखर जमुआर और पुलिस अधीक्षक दीपक कुमार पांडेय ने निरीक्षण किया। सेंटर के निरीक्षण के क्रम में डीसी शेखर जमुआर ने कॉलेज के विभिन्न कमरों का जायजा लिया और पोलिंग पार्टी, सेक्टर मजिस्ट्रेट समेत अन्य के बैठने की व्यवस्था करने को कहा। वहीं पोलिंग पार्टी संग ईवीएम-वीवीपैट के डिस्पैच, वाहनों की पार्किंग, मतदान हेतु जरूरी आवश्यक सामग्री वितरण करने के बाबत संबंधित पदाधिकारियों को आवश्यक निर्देश दिए। कॉलेज कैंपस के मैदान में टेंट, पेयजल समेत अन्य मूलभूत सुविधाओं को भी सुनिश्चित कराने के लिए कार्यपालक अभियंता एवं कार्यपालक पदाधिकारी को निर्देश दिया।

चुनाव आयोग के निर्देश के अनुरूप करें काम

कॉलेज कैंपस में संचालित हो रहे मैटेरियल सेल का भी जिला निर्वाचन पदाधिकारी ने निरीक्षण कर आवश्यक निर्देश दिए। डिस्पैच के दिन मौके पर हेल्प डेस्क एवं मेडिकल चेकअप हेल्थ कैम्प समेत अन्य सेल के स्टॉल लगाने को लेकर भी निदेश दिया गया। शेखर जमुआर ने निर्वाचन आयोग द्वारा जारी सभी दिशा निर्देश का अनुपालन करते हुए तैयारियों को पूरा करने को कहा। इससे समय पर व्यवस्थित रूप से पोलिंग पार्टियों को डिस्पैच कराया जा सके। मौके पर उप विकास आयुक्त पशुपतिनाथ मिश्रा, अपर समाहर्ता मतीयश विजय टोप्पो, अनुमंडल पदाधिकारी गढ़वा विजय कुमार, अनुमंडल पदाधिकारी रंका रुद्र प्रताप, उप निर्वाचन पदाधिकारी सुशील कुमार राय, गोपनीय शाखा प्रभारी सह जिला भू अर्जन पदाधिकारी समेत कई पदाधिकारी और कर्मचारी मौजूद थे।

ट्रैफिक प्रभारी ने चलाया वाहन चेकिंग अभियान

मेदिनीनगर। पलामू एसपी रिशमा रमेशन के आदेश पर ट्रैफिक प्रभारी समाल अहमद के नेतृत्व में शहर के छह मुहान चौक के पास बुधवार को सघन वाहन चेकिंग अभियान चलाया गया।वाहन चेकिंग अभियान के दौरान बिना हेलमेट करीब एक दर्जन से अधिक वाहन को पकड़कर उसे फाइन के लिए डीटीओ के पास भेज दिया गया है। वही मौके पर उपस्थित ट्रैफिक प्रभारी ने बताया की आए दिन लोग सड़क दुर्घटना का शिकार हो रहे है इनका प्रयास है कि सभी लोग वाहन चलाते समय ट्रैफिक नियमों का पालन करें और हेलमेट पहन कर वाहन चलाएं ताकि अपने को सुरक्षित रख सके। वही ट्रैफिक पुलिस के द्वारा लगातार वाहन चेकिंग अभियान को लेकर थोड़ा बहुत लोगों में जागरूकता आई है।

दो ड्रग तस्कर को , 20 वर्ष सश्रम कारावास की सजा, दो लाख रुपये जुमार्ना भी लगा

चेकिंग के दौरान शहजाद के साथ ट्रक नंबर यू पी 11 सी टी 2769 के साथ पकड़ कर ले गए थे।

नवीन मेल संवाददाता

मेदिनीनगर। पलामू जिला व्यवहार न्यायालय के जिला व सत्र न्यायाधीश व एनडीपीएस एक्ट के स्पेशल जज नीरज कुमार श्रीवास्तव की अदालत ने ड्रग्स तस्कर को 20 वर्ष सश्रम कारावास की सजा व दो लाख रुपए अर्थदंड लगाया है। अर्थ दंड की राशि नहीं देने पर छह माह अतिरिक्त सजा भुगतनी पड़ेगी। इस मामले में मेदिनीनगर सदर थाना के तत्कालीन थाना प्रभारी गौतम कुमार ने उत्तर प्रदेश के सहारनपुर थाना अनर्गत रमजानपुर निवासी ट्रक ड्राइवर मोहम्मद फैजान व वही के निवासी ट्रक ऑनर शहजाद के विरुद्ध नामजद प्राथमिकी दर्ज कराया था । जो सदर थाना कांड संख्या 40 को नारकोटिक ड्रग्स एंड साइक्रोट्रॉपिक सब्सटांसिक एक्ट की धारा 15 व 22 के तहत प्राथमिकी दर्ज की गई थी । अभियुक्तों पर आरोप था कि इस केस के सूचक गौतम कुमार चियांकी चेक पोस्ट के पास वाहन चेकिंग कर रहे थे। चेकिंग के दौरान शहजाद के साथ ट्रक नंबर यू पी 11 सी टी 2769 के साथ पकड़ कर ले गए थे। ट्रक के जांच करने पर पाया गया कि ट्रक में 300 खाली प्लास्टिक के कैरेट के नीचे 54 बोरा डोड़ा था जिसका वजन 700 किलोग्राम था । उपरोक्त लोग पॉपी एट्रा खूंटी से खरीद कर यूपी के मुजफ्फरनगर ले जा रहे थे। मोहम्मद फैजान ट्रक का ड्राइवर था ।व शहजाद ट्रक ओनर था । अभियुक्त गण पुलिस को दिए बयान में बताया था कि वे लोग खूंटी से पोस्ता खरीदे थे और यूपी के मुजफ्फरपुर नगर ले जा रहे थे।अदालत ने साक्ष्य के आधार पर दोषी पाते हुए ट्रक ऑनर शहजाद व ट्रक ड्राइवर मो फैजान को नारकोटिक ड्रग्स एन्ड साइक्रोट्रोपिक सबस्टांसिक एक्ट की धारा 15 के तहत दोषी पाते हुए दोनों तस्कर को 20 ,20 बर्ष सश्रम कारावास की सजा व दो ,दो लाख रुपए अर्थदंड लगाया है। अर्थदंड की राशि नहीं देने पर छह माह अतिरिक्त सजा भुगतनी पड़ेगी।इस मामले में अभियोजन के तरफ से स्पेशल पीपी एन डी पी एस केस के अनुराग सिंह ने बहस की थी। उन्होंने सरकार के तरफ से जोरदार पक्ष रखा था।

भाजपा का बूथ स्तरीय कार्यकर्ता सम्मेलन संपन्न

हरिहरगंज। भारतीय जनता पार्टी हरिहरगंज प्रखंड के कार्यकताओं की बूथ स्तरीय कार्यकर्ता सम्मेलन बुधवार को रानी मैरिज हॉल में आयोजित किया गया. अध्यक्षता मंडल अध्यक्ष बल्लू बलराम व संचालन भीमसेन शर्मा ने की. सम्मेलन को संबोधित करते हुए बतौर मुख्य अतिथि सांसद बीडी राम ने कहा कि सम्मेलन का मुख्य उद्देश्य आगामी लोकसभा चुनाव में पार्टी की जीत सुनिश्चित करना है. इसके लिए कार्यकताओं को गांव गांव भ्रमण करने को कहा. मौके पर कार्यक्रम संयोजक विनोद कुमार सिंह, स्थाई प्रभारी रविंद्र कुमार सिंह, कर्नल डॉ संजय कुमार सिंह, जिला अध्यक्ष अमित तिवारी, प्रफुल्ल सिंह, भाजयुमो जिला उपाध्यक्ष राजीव रंजन, मुन्ना विश्वकर्मा, सांसद प्रतिनिधि अरुण मिश्रा, सत्येंद्र मेहता, मंडल मंत्री सनोज गुप्ता, सहित बड़ी संख्या में कार्यकर्ता मौजूद थे।

जीएलए कॉलेज परिसर में पुराने दोस्तों को देख चहक उठीं महिला कर्मी, जमकर उड़े गुलाल

राग पराग कपोल किए हैं, लाल गुलाल अमोल लिए हैं

अखिलेश चौबे

मेदिनीनगर। लोगों का कहना है कि रंगों का त्योहार होली इस बार चुनावी रंग में रंग गया है, लेकिन मेदिनीनगर में चुनावी प्रक्रिया होली के रंग में रंग गई। यह देखने को मिला मेदिनीनगर के प्रसिद्ध जीएलए कॉलेज परिसर में लोकसभा चुनाव के लिए मतदान प्रशिक्षण कार्यक्रम के दौरान, जब बुधवार को जिले भर की महिला कर्मी वहां एक-दूसरे से मिलीं।

सब जानते हैं कि होली के मौसम में अचानक जब पुराने दोस्त नजर आ जाते हैं, तो क्या होता है। होली का उमंग स्वाभाविक रूप से दोगुना हो जाता है। सभी दोस्त बरबस पुरानी यादों में खो जाते हैं। मन में एक ही ख्याल आता है, मिलजुल कर खेलें, यह रंग बिरंगी होली। और, देखते ही देखते रंग-गुलाल उड़ने लगता है।

उड़ते रंग गुलाल,
मस्ती जग में छाई
होली आई, होली आई।

पलामू जिले के लगभग सभी जगहों से पहुंचीं महिला कर्मी जब अपनी सहकर्मियों को देखीं, तो खुशी से झूम उठीं। काफी दिनों बाद वे एक-दूसरे से मिली थीं। मिलते ही याद आया, अरे! यह तो होली का मौसम है। फिर क्या था, देखते ही देखते अबीर-गुलाल भी आ गए। सभी के चेहरे रंगों से भर गए। दो-चार महिलाओं से शुरू हुआ रंग-गुलाल लगाने और गले मिलने का दौर धीरे-धीरे पूरे परिसर में फैल गया।

नौकरी में स्थानांतरण का क्रम जारी रहने से हमलोग मिलती-बिछुड़ती रहती हैं। लोकतंत्र के महापर्व चुनाव के कारण इस वर्ष होली पर सभी महिला कर्मियों को एकसाथ जुटने का अवसर मिला। ऐसे में जब मौका मिला है, तो इस अवसर को क्यों जाया होने दें। इसे क्यों नहीं यादगार बना लें।

- पूजा सिन्हा, प्रांतीय प्रवक्ता, झारोटेफ।

सूर्यकांत त्रिपाठी निराला ने कहा है -

राग पराग कपोल किए हैं
लाल गुलाल अमोल लिए हैं
तरू-तरू के तन खोल दिए हैं
आरती जोत उदोत उतारी
गंध पवन की धूप सवारी।

और, इसके बाद तो पूरा परिसर ही होली के रंग में रंग गया। पुराने दोस्तों से मिलने और होली खेलने के बाद महिला कर्मियों की खुशी देखते ही बनी। मौके पर जिला उपाध्यक्ष राखी रानी प्रसाद, वीणा कुमारी, नेहा बाला आदि मौजूद रहीं।

चुनाव कार्य में कोताही बर्दाश्त नहीं की जायेगी : एसडीओ

लातेहार। उपायुक्त के निर्देश पर आगामी लोकसभा चुनाव को लेकर महुआडांड अनुमंडल पदाधिकारी रतन कुमार सिंह ने गारू प्रखंड कार्यालय में बैठक की। बैठक में मनिका विधानसभा के सभी प्रखंड विकास पदाधिकारी, सेक्टर ऑफिसर, सेक्टर पुलिस ऑफिसर और कंप्यूटर ऑपरेटर ने भाग लिया। इस दौरान उन्होंने लोकसभा चुनाव को लेकर किए जाने वाले कार्यों की समीक्षा की। बैठक के दौरान मैपिंग, एएमएफ, रूट चार्ट, कम्युनिकेशन प्लान, आदर्श, महिला, यूनिक मतदान केंद्र एवं अन्य विषयों पर विस्तार से बूथवार समीक्षा करते हुए ससमय कार्यों को सुनिश्चित करने का निर्देश दिया। अनुमंडल पदाधिकारी ने कहा कि निर्वाचन आयोग द्वारा जारी सभी एसओपी का पालन अनिवार्य रूप से करना है। चुनाव कार्य में किसी भी प्रकार की कोताही बर्दाश्त नही की जायेगी। बैठक में बीडीओ महुआडाड़ अमरेन डांग , गारू बीडीओ संतोष कुमार बैठा शामिल रहे।

पेज एक के शेष

ईशारों-ईशारों में कल्पना...

सभी गरीबों, वंचितों और शोषितों की विश्वसनीय आवाज बन कर आगे बढ़ रही है। आदरणीय बाबा एवं स्व. दुर्गा दा के संघर्षों और जो लड़ाई उन्होंने पूंजीपतियों-सामंतवादियों के खिलाफ लड़ी थी उन्हीं ताकतों से लड़ते हुए आज हेमंत जेल चले गये। वे झुके नहीं। उन्होंने एक झारखंडी की तरह लड़ने का रास्ता चुना। वैसे भी हमारे आदिवासी समाज ने कभी पीठ दिखाकर, समझौता कर, आगे बढ़ना सीखा ही नहीं है। झुकना... झारखंडी के डीएनए में है ही नहीं। सच हम नहीं, सच तुम नहीं, सच है सतत संघर्ष ही.....।

झारखंड में तीन बार के...

रही है तब जयप्रकाश भाई ने देश बचाने वालों का साथ देना उचित समझा। इनका यह निर्णय झारखंड की राजनीति में दुरगामी प्रभाव डालेगा। आलमगीर आलम ने जेपी पटेल को बधाई देते हुए कहा कि संबंधों को निभाने में जयप्रकाश पटेल की अग्रणी नेताओं में शुमार है। जनप्रतिनिधि का सच्चा गुण इन में समाहित है जो आगे रहकर जनता के हितों के लिए काम करते हैं। उन्होंने कहा कि हमें खुशी है कि कांग्रेस के विचारधारा से प्रभावित होकर पटेल ने जो रास्ता चुना है। उससे कांग्रेस को लोकसभा चुनाव में मजबूती मिलेगी। सदस्यता ग्रहण करने के पश्चात जयप्रकाश भाई पटेल ने कहा कि उन्होंने विगत लोकसभा चुनाव में भाजपा और आजसू के लिए प्रचार किया था। उन्हें लगा था कि स्वर्गीय टेक लाल के सपनों को पूरा करने के लिए एनडीए गठबंधन में जाना उचित रहेगा लेकिन भाजपा में शामिल होने के पश्चात उन्होंने पिता के विचारों को उसे गठबंधन में नहीं पाया। इंडिया गठबंधन का परिणाम लोकसभा चुनाव के बाद दिखेगा। जनता के आकांक्षाओं को पूरा करने और विकासवादी सोच को आगे बढ़ाने के लिए मैं कांग्रेस में शामिल हुआ हूं। जयप्रकाश भाई पटेल के कांग्रेस की सदस्यता ग्रहण करने पर प्रदेश कांग्रेस मीडिया प्रभारी राकेश सिन्हा संगठन महासचिव अमूल्य नीरज खलको मीडिया चेयरमैन सतीश पॉल मुंजनी, संजय पांडे, ऋषिकेश सिंह ने हर्ष व्यक्त किया है। प्रदेश कांग्रेस कमेटी प्रवक्ता सोनाल शांति ने यह जानकारी दी।

सीपी राधाकृष्णन ने ...

ने नियुक्ति का वारंट राज्यपाल को सौंप दिया। तमिलिसाई सुंदरराजन के इस्तीफे के बाद राधाकृष्णन को तेलंगाना और पुदुचेरी का अतिरिक्त प्रभार दिया गया है।

एआई में दुनिया के नेतृत्व ...

उन्होंने कहा कि भारत अब दुनिया का तीसरा सबसे बड़ा स्टार्टअप इकोसिस्टम बन गया है। सरकार ने पहली बार इस साल जी-20 एजेंडे में विकास के इंजन के रूप में स्टार्टअप का अध्याय पेश किया है, जिससे देश की नवोन्मेषी प्रतिभा दुनिया के नक्शे पर उभरेगी।

प्रेम प्रकाश-हेमंत मामले में ...

जांच पूरी नहीं हुई है तो जेल में बंद आरोपी डिफॉल्ट जमानत पाने का हकदार है। नहीं तो आपको फाइनल चार्जशीट सीआरपीसी या कोड ऑफ क्रिमिनल प्रोसीजर द्वारा निर्धारित समय सीमा के अंदर दायर करनी चाहिए। प्रेम प्रकाश को बीते वर्ष जनवरी में झारखंड उच्च न्यायालय ने जमानत देने से मना कर दिया था। जिसके बाद उन्होंने सर्वोच्च न्यायालय में याचिका दाखिल की। जिसमें कहा है कि उन्होंने 18 महीने जेल में बिताए हैं और फाइनल चार्जशीट दाखिल नहीं हुई है। सो उनको जमानत मिलनी चाहिए। जिसके विरूद्ध ईडी ने वही कहा जो हर इस तरह के मामले में कह रही है, यह कि आरोपी को रिहा किए जाने पर सबूतों या गवाहों से छेड़छाड़ हो सकती है। जिस पर सर्वोच्च न्यायालय ने कहा कि यदि आरोपी ऐसा कुछ भी करता है, तो आप हमारे पास आइए।

पहले चरण की 102 लोस ...

सभी पाँच सीटों, उत्तर प्रदेश की आठ सीटों और पश्चिम बंगाल की तीन सीटों के लिए भी आज अधिसूचना जारी होने के साथ ही नामांकन शुरू हो जाएगा। इन सभी लोकसभा और विधानसभा सीटों पर 27 मार्च तक उम्मीदवार नामांकन पत्र दाखिल कर सकेंगे। नामांकन पत्रों की जाँच 28 मार्च को होगी।

आयोजन | **यहां पर मरीजों के लिए हर सुविधा है उपलब्ध**

सेवा सदन अस्पताल मरीजों के लिए वरदान

नवीन मेल संवाददाता

मेदिनीनगर। प्रकाश चन्द जैन सेवा सदन अस्पताल पलामू प्रमण्डल में विगत 49 वर्षों से निरन्तर स्वास्थ्य सेवा के क्षेत्र में कार्यरत प्रकाश चन्द जैन सेवा सदन आम नागरीकों को बेहतर चिकित्सा सुविधा प्रदान करने में अग्रणी रहा है ।पलामू प्रमण्डल अंतर्गत सेवा सदन ही एक मात्र ऐसी संस्था है, जहाँ प्रसूतियों के लिए सुरक्षित प्रसव के पश्चात वातानुकूलित आधुनिक उपर्कणों से युक्त ऑबजर्वेशन रूम तथा नवजात शिशुओं हेतु आधुनिक सुविधाओं एवं तकनिकों से युक्त तीन एन.आई.सी.यू. की व्यवस्था हैं ।एक माह से अधिक उम्र के शिशु रोगियो के लिए वातानुकूलित आधुनिक सुविधाओं एवं उपकरणों से युक्त पी.आई. सी.यूकी व्यवस्था इस संस्था में है। सेवा सदन ही एकमात्र ऐसी संस्था हैं जहाँ वातानुकूलित आधुनिक सुविधाओं से युक्त बारह डिलक्स रूम तथा बारह बेड का वातानुकूलित डोरमेट्री रूम रोगियों के लिए उपलब्ध हैं। सेवासदन अस्पताल मेदिनीनगर शहर के जिला स्कूल रोड स्थित है। और इसमें उच्च योग्य डॉक्टरों और नर्सों की एक टीम है जो न्यूरोसर्जरी, यूरोलॉजी और कार्डियोलॉजी में शीर्ष पायदान की चिकित्सा देखभाल प्रदान करती है। अस्पताल में एक उन्नत एंडोस्कोपी इकाई और एक अत्याधुनिक आईसीयू सुविधा भी उपलब्ध है।

संस्था में सुविधाएं

1. मोतियाबिन्द का ऑपरेशन लेंस प्रत्यारोपण विधि द्वारा मशीन की स्थायी व्यवस्था। का शुल्क 4000/- रूपया मे रकउर एवंम 11000/- रूपया मे **PHACO** विधि से किया जाऐगा।
2. रंगीन सोनोग्राफी मात्र 500 रू0 में।
3. एक्सरे 300 एम.एम. **DIGITAL** मशीन द्वारा मात्र 180 रू0 में।
4. **24x7** घंटे प्रसव की व्यवस्था।
5. एन.आई.सी.यू. में बच्चों के लिए अत्याधुनिक मशीन द्वारा ईलाज सबसे कम खर्च में।
6. **24x7** घंटे मरीजों के लिए लिफ्ट की सुविधा।
7. पाईप लाईन द्वारा **24x7** निःशुल्क आक्सीजन सुविधा।
8. **E.C.G.** मात्र 150 रू0 में।
9. **DENTAL CLINIC** की उतम व्यवस्था ।
10. **O.P.D. ¸fZ PHYSICIAN** की व्यवस्था।
11. आधुनिक मशीनों से **PATHOLOGY** में **24x7** घंटे जाँच की व्यवस्था।
12. नए अत्यधिक ऑपरेशन थिएटर की सुविधा।
13. जनरल सर्जन एम0 एस0 डॉ0 अंकित वर्मा द्वारा ओपीडी एवं सर्जरी की व्यवस्था उपलब्ध है।

बदलते मौसम ने पलामू टाइगर रिजर्व को दी बड़ी राहत

नवीन मेल संवाददाता

मेदिनीनगर। पलामू टाइगर रिजर्व ने 20 मार्च तक कोई भी आग लगने की घटना नहीं होती है, इस बात की पुष्टि पलामू टाइगर रिजर्व के दक्षिणी प्रमंडल के उपनिदेशक कुमार आशीष ने प्रेस को दी। आशीष ने बताया के मौसम बहुत ही अनुकूल है बीच-बीच में बादल का हो जाना और कभी-कभी अच्छी बारिश के हो जाने से आग की लगने की घटना मार्च महीने के 20 तारीख तक नहीं हुई है। आशीष बताते हैं कि पलामू टाइगर रिजर्व में जमीनी जंगल के आग लगने का अलर्ट 15 फरवरी से ही मिलने लगता है। लेकिन अच्छे मौसम के कारण यह बड़ी समस्या से अभी तक पलामू टाइगर रिजर्व सुरक्षित है। पलामू टाइगर रिजर्व के एक वंरक्षी गुरु दयाल सिंह ने बताया की वो और अन्य वनरक्षक, ट्रैक्टर गांव गांव भ्रमण कर रहे हैं और लोगों के चर्चे को जागरुक कर रहे हैं कि जंगल की आग को वो जब जिस वक्त देखें तुरंत इसकी सूचना पलामू

टाइगर रिजर्व के कर्मियों को दे और एक अच्छे नागरिक का सबूत पेश करते हुए ये भी पहल करे कि यह आग दूर तक ना फैले। गुरुदयाल सिंह ने बताया के ये आग प्रति जागरूकता और ग्रामीणों के सहयोग से संबंधित अभियान पलामू टाइगर रिजर्व के महुआडाड़ रेंज में बड़ी ही कुशलता और सफलता के साथ किया जा रहा है। गुरु दयाल सिंह ने यह बात माना कि जंगल की आग दूर से भी देखा या पता लगाया जा सकता है क्योंकि इसके दुबे काफी ऊंचे उठाते हैं लेकिन उन्होंने साथ-साथ यह भी कहा कि जंगल के आग बहुत तेज होती है इसकी लपटे बहुत तेजी से बढ़ती है और यह आग जमीन के सतह पर तेजी से फैलती है।

KASHYAP'S DENTAL CLINIC
Dr. Vaibhav Kashyap
Oral & Dental Surgeon, C.c. Endodontist & Implantologist Certified Orthodontist, MIDA
" Smiles & More"
छात्र-छात्राओं के लिए 50% की छूट
Facilities
❖ आरसीटी
❖ पायरिया का ईलाज
❖ टेढ़े-मेढ़े दाँतों का ईलाज
❖ स्माईल डिजाइन
❖ इनविजिवल क्लिप
❖ दंत रोपण
❖ फिक्स दाँत लगाना
❖ अत्याधुनिक मशीन और तकनीक के द्वारा ईलाज

CHAMBER
SKYLINE - 4006, 4th Floor, Kadru, Opp. Dr. Lal's Hospital, Ranchi
Contact No. : 9199533383, 7903835453
Time : 9 am to 2 pm & 4 pm to 8 pm
Sunday : 9 am to 2 pm
E-mail : vaibhav.kashyap2011@gmail.com

एक नजर

पीएम आज और कल भूटान के दौरे पर रहेंगे

नई दिल्ली। प्रधानमंत्री नरेन्द्र मोदी 21-22 मार्च को भूटान की राजकीय यात्रा पर रहेंगे। यह यात्रा भारत और भूटान के बीच नियमित उच्च स्तरीय आदान-प्रदान की परंपरा और सरकार की नेबरहुड फर्स्ट पॉलिसी पर जोर देने के अनुरूप है। पीएमओ ने बुधवार को बताया कि यात्रा के दौरान प्रधानमंत्री, भूटान के राजा जिग्मे खेसर नामग्याल वांगचुक और भूटान के चौथे राजा जिग्मे सिंग्ये वांगचुक से मुलाकात करेंगे। प्रधानमंत्री भूटान के अपने समकक्ष शेरिंग टोबगे के साथ भी बातचीत करेंगे।

चीन में बस दुर्घटना में 14 की मौत, 37 घायल

बीजिंग। चीन के शांक्सी प्रांत में एक यात्री बस दुर्घटना में चौदह लोगों की मौत हो गई और 37 अन्य घायल हो गए। समाचार एजेंसी सिन्हुआ की रिपोर्ट के अनुसार, यात्री बस शांक्सी में होहोट-बेइहाई एक्सप्रेसवे पर एक सुरंग की दीवार से टकरा गई। बचाव दल घटनास्थल पर पहुंच गए हैं और दुर्घटना के कारणों की जांच चल रही है।

नवाज शरीफ के दो बेटे भ्रष्टाचार के तीन मामलों में बरी

इस्लामाबाद। पीएमएल-एन प्रमुख नवाज शरीफ के दो बेटों को भ्रष्टाचार निरोधक अदालत ने मंगलवार को भ्रष्टाचार के तीन मामलों में बरी कर दिया। इसी के साथ पूर्व प्रधानमंत्री के परिवार के सामने आने वाली कानूनी परेशानियां लगभग समाप्त हो गई हैं। हसन और हुसैन नवाज को 2018 में पनामा पेपर्स लीक से संबंधित एवेनफील्ड, फ्लैगशिप और अल-अजीजिया भ्रष्टाचार मामलों में आरोपी बनाया गया था।

पप्पू की जापा का हुआ कांग्रेस में विलय

एजेंसी। नई दिल्ली

लोकसभा चुनाव से ठीक पहले बिहार की राजनीति में एक बड़ी हलचल हुई है। राजेश रंजन उर्फ पप्पू यादव ने अपनी जन अधिकार पार्टी का कांग्रेस में विलय कर दिया है। कांग्रेस हेडक्वार्टर में उन्होंने कांग्रेस मीडिया के अध्यक्ष पवन खेड़ा समेत अन्य नेताओं की मौजूदगी में इसकी घोषणा की। अब पप्पू यादव की एंट्री महागठबंधन में हो गई है। पप्पू यादव की पार्टी जन अधिकार पार्टी का कांग्रेस में विलय हो गया है। इससे पहले जन अधिकार पार्टी के नेता पप्पू यादव मंगलवार रात आरजेडी प्रमुख लालू यादव और तेजस्वी यादव से राबड़ी आवास में मुलाकात की थी और अपनी इच्छा बताई थी। खबर है कि लालू यादव ने पप्पू यादव को कहा था कि कांग्रेस के साथ चले जाइये, और पूर्णिया से चुनाव लड़िए। माना जा रहा है कि लालू यादव के कहने पर ही पप्पू यादव ने अपनी पार्टी का विलय कांग्रेस में करा दिया है।

इस विलय पर कांग्रेस नेता पवन खेड़ा ने कहा कि जन अधिकार पार्टी और पप्पू यादव किसी भी परिचय के मोहताज नहीं हैं। पप्पू यादव एक कद्दावर नेता हैं। वे आज कांग्रेस पार्टी के नेतृत्व, नीतियों और दिशा से प्रभावित होकर कांग्रेस में शामिल हो रहे हैं। बिहार के कांग्रेस प्रभारी मोहन प्रकाश ने पप्पू यादव की पार्टी का कांग्रेस में विलय कराया। पप्पू यादव के साथ उनके बेटे सार्थक यादव भी मौजूद रहे। सार्थक रंजन रणजी खेलते हैं। कांग्रेस में शामिल होने के बाद पप्पू यादव ने कहा, बिहार में क्षेत्रीय पार्टी सत्ता में रही और नहीं भी। एक संघर्ष की बड़ी लंबी फेहरिस्त है, न्याय की और सेवा की। सेवा, न्याय और संघर्ष के लिए हमारी पार्टी जानी जाती है। मेरी विचारधारा कांग्रेस की विचारधारा के साथ रही। यह मजबूत ऊर्जा देती रही। हमारी राजनीति सेक्युलर है। हर परिस्थिति में दूसरे के विचारों का सम्मान का हमारा इतिहास रहा है।

दानिश अली ने भी थामा कांग्रेस का दामन

लोकसभा चुनाव के बीच नेताओं द्वारा दल-बदल का खेल जारी है। अब, अमरोहा से लोकसभा सांसद दानिश अली बुधवार को कांग्रेस पार्टी में शामिल हो गए। दिल्ली में आयोजित कार्यक्रम में दानिश अली ने कांग्रेस नेता पवन खेड़ा की मौजूदगी में पार्टी की सदस्यता ग्रहण की। पिछले साल बहुजन समाज पार्टी (बसपा) ने उन्हें पार्टी विरोधी गतिविधियों में शामिल होने के चलते सस्पेंड कर दिया था। इतना ही नहीं वह राहुल गांधी की 'भारत जोड़ो न्याय यात्रा' में भी शामिल हुए थे।

अमित शाह ने कहा, भाजपा-बीजेडी गठबंधन पर अभी कोई फैसला नहीं हुआ

नई दिल्ली/भुवनेश्वर। केंद्रीय गृह मंत्री अमित शाह ने बुधवार को ओडिशा में भाजपा और बीजू जनता दल (बीजेडी) के गंठबंधन को लेकर कहा कि इस पर अभी कोई फैसला नहीं लिया गया है। अमित शाह ने दिल्ली में एक कार्यक्रम के दौरान गठबंधन के सवाल पर जवाब देते हुए कहा, "गठबंधन पर अभी तक कोई फैसला नहीं लिया गया है। भाजपा अध्यक्ष अंतिम फैसला लेंगे। हालांकि, यह निश्चित है कि हम ओडिशा में अपनी ताकत में वृद्धि करने जा रहे हैं। हमारे कार्यकर्ता प्रधानमंत्री नरेंद्र मोदी के प्रति ओडिशा के लोगों के प्यार और स्नेह को महसूस और स्वीकार करते हैं।" ओडिशा की लोकसभा सीटों के साथ-साथ राज्य विधानसभा में भी भाजपा की सीटें कई गुना ज्यादा बढ़ जाएंगी। अमित शाह ने आगे कहा, यदि गठबंधन होता है, तो हम ओडिशा सीएम नवीन पटनायक के नेतृत्व में साझेदार के रूप में चुनाव लड़ेंगे। अगर हमें अकेले लड़ना पड़ा, तो हम सरकार बनाने के लिए चुनाव लड़ेंगे।

सिटी सेंटर मॉल में पिता के हाथ से छूटकर नीचे गिरा बच्चा, मौत

एजेंसी। रायपुर

राजधानी के पंडरी स्थित सिटी सेंटर मॉल में तीसरी मंजिल पर एस्केलेटर पर चढ़ने के दौरान एक वर्षीय बच्चा पिता के हाथ से छूटकर नीचे गिरा था। अस्पताल पहुंचने से पहले ही बच्चे की मौत हो गई थी। मंगलवार देर शाम को न्यू मेट्रो सिटी में रहने वाला लखन परिवार के साथ सिटी सेंटर मॉल घूमने गया था। थर्ड फ्लोर पर लगे एस्केलेटर पर शाम लगभग 8 बजे राजन अपने एक साल के बच्चे को गोद में लेकर दूसरे बच्चे को एस्केलेटर पर चढ़ाने की कोशिश कर रहे थे, तभी उनकी गोद का बच्चा हाथ से छूट गया और थर्ड फ्लोर से नीचे ग्राउंड फ्लोर पर गिर गया था। बच्चे को तुरंत बैरन बाजार स्थित निजी अस्पताल ले जाया गया, लेकिन अस्पताल पहुंचने से पहले ही बच्चे ने दम तोड़ दिया था। रायपुर शहर के अतिरिक्त पुलिस अधीक्षक लखन पटले ने बताया कि मॉल में तीसरी मंजिल के एस्केलेटर से एक व्यक्ति के हाथ से छूटकर नीचे गिरने से सालभर के बच्चे की दर्दनाक मौत हो गई थी। मृतक बच्चे का नाम राजवीर है। इस दर्दनाक हादसे का सीसीटीवी फुटेज भी सामने आया है।

राहुल के शक्ति वाले बयान पर केन्द्रीय मंत्री रूपाला का प्रहार

एजेंसी। राजकोट

कांग्रेस नेता राहुल गांधी की शक्ति के बयान पर विवाद पैदा हो गया है। प्रधानमंत्री नरेन्द्र मोदी ने इस बयान की निंदा करते हुए कड़ा प्रहार किया। इसके बाद केन्द्रीय पशुपालन राज्य मंत्री और राजकोट से भाजपा के उम्मीदवार परशोत्तम रूपाला ने भी राहुल के बयान पर कड़ी आपत्ति जताई है। राजकोट के कुवाडवा के समीप आयोजित जनसभा में रूपाला ने कहा कि बाल भगवान और महिला भगवान कहीं नहीं है। यह हमारे देश में ही है। भारतीय संस्कृति में है। सनातन धर्म में इसका उल्लेख है। इसके अलावा कहीं नहीं है। हमारे यहां जगदंबा है। नौ दिन तक इनकी उपासना का हमारे यहां पर्व होता है। उन्हें तो शक्ति से ही आपत्ति है। राहुल गांधी का नाम लिए बगैर रूपाला ने कहा कि वे ऐसा समझे बिना आपत्ति जताते हैं या समझ कर बोलते हैं, यह समझ में नहीं आता है।

पाकिस्तान में कोयला खदान विस्फोट में 12 की मौत, 8 घायल

इस्लामाबाद। पाक के बलूचिस्तान प्रांत में एक कोयला खदान में हुए विस्फोट में 12 मजदूरों की मौत हो गई और आठ अन्य घायल हो गए। अधिकारियों ने बुधवार को यह जानकारी दी। बलूचिस्तान के माइन्स इंस्पेक्टर अब्दुल गनी बलूच ने सिन्हुआ न्यूज एजेंसी को बताया कि हरनाई जिले में गुफा के अंदर जहरीली गैस जमा होने के कारण मंगलवार रात विस्फोट हुआ। उन्होंने कहा कि जब विस्फोट हुआ तब 12 मजदूर खदान के अंदर काम कर रहे थे और फंसे हुए साथियों को बचाने की कोशिश में आठ और मजदूर खदान में घुस गए।

पीएम ने फोन पर पुतिन को दी जीत की बधाई

एजेंसी। नई दिल्ली

प्रधानमंत्री नरेंद्र मोदी ने रूस के राष्ट्रपति के रूप में पुनः निर्वाचित होने पर व्लादिमीर पुतिन को फोन कर बधाई दी। वहीं, पीएम मोदी ने अंतरराष्ट्रीय एजेंडे सहित कई मुद्दों पर पुतिन के साथ चर्चा भी की और विशेष रूप से यूक्रेन के आसपास की स्थिति के संदर्भ में दोनों की बातचीत हुई। पीएम मोदी और पुतिन दोनों इस बातचीत में भारत-रूस के बीच रणनीतिक साझेदारी को और मजबूत करने और दिशा में ठोस प्रयास करने पर सहमत हुए। प्रधानमंत्री नरेंद्र मोदी ने रूस-यूक्रेन संघर्ष में बातचीत का रास्ता अपनाने पर जोर दिया।

रूस-यूक्रेन वार पर चर्चा

इसके साथ ही पीएम ने रूस-यूक्रेन संघर्ष में बातचीत और कूटनीति के पक्ष में भारत की जो स्थिति है, उसे भी दोहराया। इसके साथ ही पीएम मोदी ने व्लादिमीर पुतिन को रूस के राष्ट्रपति के रूप में फिर से चुने जाने पर बधाई दी और रूस के लोगों की शांति, प्रगति और समृद्धि के लिए शुभकामनाएं व्यक्त की। दोनों ने द्विपक्षीय सहयोग के विभिन्न मुद्दों में प्रगति की समीक्षा करने के साथ और आपसी हित के क्षेत्रीय और वैश्विक मुद्दों पर विचारों का आदान-प्रदान भी किया। इसके साथ ही दोनों ने एक-दूसरे से लगातार संपर्क में बने रहने की भी बात कही। पीएम मोदी ने अपने सोशल मीडिया प्लेटफॉर्म एक्स पर लिखा, राष्ट्रपति पुतिन से बात की और उन्हें रूसी संघ के राष्ट्रपति के रूप में फिर से चुने जाने पर बधाई दी। हम आने वाले वर्षों में भारत-रूस के बीच रणनीतिक साझेदारी को और गहरा और विस्तारित करने के लिए मिलकर काम करने पर सहमत हुए।

प्रियंका चोपड़ा पति और बेटी मालती के साथ रामलला के दर्शन करने पहुंचीं

नई दिल्ली। बॉलीवुड अभिनेत्री प्रियंका चोपड़ा अपने पति सिंगर निक जोनस के साथ रामनगरी अयोध्या पहुंचीं। जहां वह अपने परिवार के साथ भगवान रामलला के दर्शन करेंगी। अयोध्या पहुंची प्रियंका का यह वीडियो सोशल मीडिया पर वायरल हो रहा है। वीडियो में देखा जा सकता है कि प्रियंका चोपड़ा और निक जोनस के साथ बेटी मालती मैरी जोनस भी है।

दंतेवाड़ा में मारे गये इनामी माड़वी सहित दो नक्सलियों की पहचान

एजेंसी। दंतेवाड़ा

जिले के थाना किरन्दुल क्षेत्रान्तर्गत पुरंगेल गमपुर के जंगल में नक्सल गश्त सर्च अभियान के दौरान 19 मार्च को हुए मुठभेड़ के बाद सर्चिंग के दौरान मौके से एक पुरुष नक्सली व एक महिला नक्सली का शव बरामद हुआ था। मारे गये महिला नक्सली की पहचान डोडी लक्खे उर्फ माड़वी लक्खे के रूप में हुई है, जिस पर पांच लाख रुपये का इनाम घोषित है। उसके विरुद्ध दंतेवाड़ा एवं सुकमा में कुल पांच अपराध दर्ज है। मारे गये पुरुष नक्सली की पहचान एक लाख के इनामी लच्छू निवासी गमपुर ग्राम जनताना सरकार अध्यक्ष के रूप में की गई है।

गढ़चिरौली में मारा गया एक नक्सली भैरमगढ़ का इनामी पोडियम पांडु

बीजापुर। जिले के पड़ोसी राज्य महाराष्ट्र के गढ़चिरौली में सी 60 स्क्वाड्रन के जवानों से मंगलवार को हुई मुठभेड़ में मारे गए चार नक्सलियों में से एक नक्सली 16 लाख का इनामी बीजापुर डीवीसी सदस्य पोडियम पांडु उर्फ मंगुलु निवासी भैरमगढ़ के रूप में पहचान हुई है। पोडियम पांडु पर हत्या, लूट, आगजनी जैसे कई संगीन वारदातों में शामिल था। लंबे वक्त से पोडियम पांडु की तलाश में पुलिस जंगलों की खाक छान रही थी। जिसका अंत गढ़चिरौली मुठभेड़ में हो गया है।

पूर्व राष्ट्रपति बराक ओबामा ब्रिटिश पीएम ऋषि सुनक से मिलने पहुंचे

एजेंसी। लंदन

ब्रिटिश प्रधानमंत्री ऋषि सुनक से मिलने के लिए अमेरिका के पूर्व राष्ट्रपति बराक ओबामा सोमवार को अचानक 10 डाउनिंग स्ट्रीट पहुंच गए। माना जा रहा है कि दोनों नेताओं ने पहली बार मुलाकात की। प्रधानमंत्री सुनक के कार्यालय 10 डाउनिंग स्ट्रीट ने बयान जारी कर बताया कि दोनों नेताओं ने अनौपचारिक बातचीत के दौरान आर्टिफिशियल इंटेलीजेंस (एआई) समेत कई मुद्दों पर बातचीत की। डाउनिंग स्ट्रीट के प्रवक्ता ने बताया कि प्रधानमंत्री सुनक ने सोमवार की दोपहर पूर्व अमेरिकी राष्ट्रपति बराक ओबामा का 10 डाउनिंग स्ट्रीट में अनौपचारिक बैठक के लिए स्वागत किया। प्रवक्ता ने बताया कि पूर्व राष्ट्रपति अपने फाउंडेशन के काम से लंदन आए थे और उन्होंने प्रधानमंत्री सुनक के साथ शिष्टाचार मुलाकात की।

चुनाव आयुक्तों की नियुक्ति पर सुप्रीम कोर्ट में केंद्र का जवाब

कहा- राजनीतिक विवाद खड़ा करना है याचिका का मकसद

एजेसी। नई दिल्ली

केंद्र सरकार ने निर्वाचन आयुक्तों के चयन में चीफ जस्टिस को शामिल न करने के चलते नियुक्ति रद्द करने की मांग का विरोध किया है। केंद्र सरकार की ओर से सुप्रीम कोर्ट में दाखिल जवाब में कहा गया है कि यह दलील गलत है कि आयोग तभी स्वतंत्र होगा जब चयन समिति में जज हों। केंद्र सरकार ने कहा है कि चुनाव आयुक्तों की योग्यता पर सवाल नहीं उठाया जा सकता है। याचिका का मकसद केवल राजनीतिक विवाद खड़ा करना है। इस मामले पर कल यानी 21 मार्च को सुनवाई होनी है। दरअसल, 15 मार्च को कोर्ट ने निर्वाचन आयुक्तों की नियुक्ति पर फिलहाल दखल से इनकार कर दिया था। जस्टिस संजीव खन्ना की अध्यक्षता वाली बेंच ने कहा है कि हम अंतरिम आदेश में इस तरह से कानून पर रोक नहीं लगाते हैं। सुनवाई के दौरान याचिकाकर्ता का आरोप था कि मीटिंग एक दिन पहले बुलाकर नियुक्ति कर दी गई। तब कोर्ट ने कहा था कि आयुक्तों की नियुक्ति पर अपने एतराज को लेकर आप अलग से याचिका दाखिल करें। याचिका एडीआर ने दायर की है। याचिका में चयन समिति में चीफ जस्टिस को भी रखने की मांग की गई है।

आसाराम को हाईकोर्ट से झटका

महाराष्ट्र में इलाज की इजाजत नहीं

एजेंसी। जोधपुर

अपने ही आश्रम की नाबालिग छात्रा से यौन उत्पीड़न के आरोप में जोधपुर की सेंट्रल जेल में आजीवन कारावास की सजा काट रहे आसाराम को राजस्थान हाईकोर्ट से एक और झटका लगा है। उसने महाराष्ट्र के पुणे में आयुर्वेदिक पद्धति से इलाज कराने की अनुमति के लिए याचिका दायर की थी, जिसे राजस्थान हाईकोर्ट ने खारिज कर दिया है। इस संबंध में महाराष्ट्र पुलिस ने सुरक्षा का हवाला देकर आसाराम को इलाज के लिए मंजूरी नहीं देने की बात कही थी। इस पर हाई कोर्ट ने कानून-व्यवस्था बिगड़ने की आशंका जताई और यह भी कहा है कि पुणे से अच्छा इलाज आसाराम को जोधपुर के ही एम्स में मिल सकता है। दरअसल, आसाराम हाई कोर्ट से लेकर सुप्रीम कोर्ट तक उपचार के लिए कई याचिका लगा चुके हैं लेकिन अभी तक उन्हें कहीं से भी अंतरिम राहत नहीं मिल पाई है। जस्टिस दिनेश मेहता व जस्टिस विनीत कुमार माथुर की खंडपीठ में आसाराम के उपचार के लिए दायर याचिका पर सुनवाई हुई। पिछली सुनवाई के दौरान आसाराम ने पुलिस कस्टडी में माधवबाग मल्टी डिसिप्लिनरी कार्डियाक केयर क्लीनिक खोपोली महाराष्ट्र में उपचार की प्रार्थना की थी।

जोधपुर में करवाना होगा उपचार!

महाराष्ट्र में आयुर्वेदिक उपचार की अनुमति नहीं मिलने के बाद आसाराम अब जोधपुर में ही रहकर स्थानीय करवड़ में आयुर्वेदिक उपचार कराएंगे। हालांकि इसके लिए भी हाई कोर्ट से अनुमति लेनी जरूरी होगी। कोर्ट ने करवड़ स्थित आयुर्वेद हॉस्पिटल से आसाराम के उपचार के संबंध में जानकारी मांगी है।

भारत ने संयुक्त राष्ट्र में कहा- 2047 तक विकसित भारत का नेतृत्व करेंगी महिलाएं

एजेंसी। संयुक्त राष्ट्र

संयुक्त राष्ट्र में भारत की स्थायी प्रतिनिधि ने मंगलवार को महिलाओं के नेतृत्व वाली विकास पहलों पर जोर देते हुए कहा कि देश का लक्ष्य 2047 तक विकसित भारत का है, जिसके लिए सभी क्षेत्रों में उनकी की पूर्ण और समान भागीदारी की आवश्यकता है।

महिलाओं की स्थिति पर 68वें वार्षिक आयोग के मौके पर भारत द्वारा आयोजित एक विशेष कार्यक्रम को संबोधित करते हुए राजदूत रुचिरा कंबोज ने कहा कि हम एक ऐसे भारत की कल्पना करते हैं जहां महिलाएं खुद से सशक्त हों।

उन्होंने 2047 तक पूर्ण विकसित भारत के लिए प्रधानमंत्री नरेंद्र मोदी के दृष्टिकोण के बारे में बात करते हुए कहा, भारत सरकार महिलाओं की सार्थक भागीदारी के माध्यम से अपार शक्ति को पहचानती है, जो महिला विकास से महिला नेतृत्व वाले विकास की ओर बढ़ रही है। उन्होंने कहा, हमें यह सुनिश्चित करने की उम्मीद है कि महिलाएं विकास लाभों के निष्क्रिय प्राप्तकर्ताओं की बजाय योगदानकर्ताओं के रूप में विकसित राष्ट्र का नेतृत्व करेंगी। वर्तमान में, वैश्विक स्तर पर 10.3 प्रतिशत महिलाएं अत्यधिक गरीबी में रह रही हैं।

भारत ने संयुक्त राष्ट्र को महिलाओं की स्वास्थ्य सुरक्षा, शिक्षा, रोजगार और उद्यमिता को संबोधित करके उन्हें सशक्त बनाने के लिए देश में लागू की जा रही एक बहुआयामी रणनीति के बारे में बताया। कंबोज ने कहा, इन पहलों का उद्देश्य लैंगिक न्याय, समानता और भारत के सामाजिक, आर्थिक, राजनीतिक और सांस्कृतिक परिदृश्य को आकार देने में महिलाओं की पूर्ण भागीदारी सुनिश्चित करना है।

759 वन-स्टॉप सेंटरों का एक मजबूत नेटवर्क

एक उदाहरण का हवाला देते हुए उन्होंने कहा कि महिलाओं की सुरक्षा सुनिश्चित करने के लिए, 759 वन-स्टॉप सेंटरों का एक मजबूत नेटवर्क एकीकृत समर्थन और सहायता प्रदान करता है, जिससे 8.3 लाख से अधिक महिलाएं लाभान्वित हो रही हैं। वन स्टॉप सेंटर योजना निजी और सार्वजनिक स्थानों, परिवार, समुदाय और कार्यस्थल पर हिंसा से प्रभावित महिलाओं की सहायता करती है। उन्होंने कहा कि 'बेटी बचाओ, बेटी पढ़ाओ' कार्यक्रम कन्या भ्रूण हत्या को रोकने के मूल कारणों को लक्षित करता है। उन्होंने कहा कि इसके परिणामस्वरूप जन्म के समय लिंगानुपात में प्रति एक हजार पुरुषों पर 918 महिलाओं से सुधरकर 933 महिलाओं तक पहुँच गया है। उन्होंने कहा कि इसके अलावा, 43 प्रतिशत के साथ, भारत विश्व स्तर पर स्टेम विषयों (साइंस, टेक्नोलॉजी, इंजीनियरिंग एंड मैथ) में नामांकित महिलाओं के उच्चतम अनुपात वाले देशों में से एक है। यह कहते हुए कि देश में महिलाएँ आज आसमान छू रही हैं, उन्होंने बताया कि नागरिक उड्डयन में 15 प्रतिशत महिला पायलट हैं, जो वैश्विक औसत पाँच प्रतिशत से काफी अधिक है। इसके अलावा, 2014-15 के बाद से महिलाओं द्वारा पेटेंट दाखिल करने में भी 500 गुना से अधिक की वृद्धि हुई है और 55 हजार से अधिक स्टार्टअप में 67 हजार से अधिक महिला निदेशक हैं।

फिल्म जगत

रीम शेख को डर : कोई उनकी कॉफी के साथ छेड़छाड़ न कर दे

मुंबई। स्ट्रीमिंग शो 'रायसिंघानी वर्सेज रायसिंघानी' में अंकिता रस्तोगी की भूमिका में नजर आने वाली एक्ट्रेस रीम शेख ने अपने बारे में एक खास बात शेयर की। एक्ट्रेस शो में एक तेज-तर्रार वकील का किरदार निभा रही हैं। उन्होंने बताया कि वह उन लोगों की कॉफी के साथ छेड़छाड़ करती हैं, जिन्हें वह पसंद नहीं करती। एक्ट्रेस एक कॉफी लवर हैं, उन्हें इस बात का डर है कि कहीं लोग उनकी कॉफी के साथ भी छेड़छाड़ न कर दें। रीम के मुताबिक, अंकिता का किरदार निभाना मजेदार है, वह स्मार्ट, मजबूत और स्वतंत्र है, जिसे जेनजेड पसंद करेगा। उसकी एक आदत है, जिस पर मुझे गुस्सा आता है, जो अपनी बात रखने का एक रचनात्मक तरीका है। वह कहती है कि कॉफी लवर होने के नाते मुझे इस बात से डर लगता है कि जैसे मैं लोगों की कॉफी से छेड़छाड़ करती हूं, कहीं मेरी कॉफी के साथ भी ऐसा न हो जाए।" उन्होंने आगे कहा, "कहानी में एक मजेदार मोड़ आता है, जब मैं और मेरे दोस्त कॉफी से छेड़छाड़ के तरीके को एक मजाक में बदल देते हैं। यह सब बहुत मजेदार होता है और हम इस पर हंसे बिना नहीं रह सकते। हालांकि, मुझे लगता है कि मेरे दोस्त भी थोड़े डरे हुए हैं, वे अंकिता की रणनीति से अवगत हैं और वे जानते हैं कि मैं चुनौती से पीछे हटने वालों में से नहीं हूं। 'रायसिंघानी वर्सेज रायसिंघानी' सोनी लिव पर स्ट्रीम हो रहा है।