सेंसेक्स 72,748.42 ▲ +104.99
डॉलर 82.899 ▼ +0.010

तापमान (डिग्री सेल्सियस)
आज का अनुमान

	अधिकतम	न्यूनतम	(न्यूनतम)
रांची	28.0	16.0	25.0
धनबाद	31.0	20.0	25.0
जमशेदपुर	32.0	19.0	29.0
पलामू	31.0	18.0	25.0

ईश्वर में हमारा विश्वास

राष्ट्रीय नवीन मेल

सत्यमेव जयते

डालटनगंज (मेदिनीनगर), फाल्गुन शुक्ल पक्ष 10, विक्रम संवत 2080 | डालटनगंज (मेदिनीनगर), मंगलवार, 19 मार्च 2024, वर्ष-30, अंक- 152, पृष्ठ-12, मूल्य ₹3.00, रजिस्ट्रेशन नं: आरएनआई. 61316/94 | www.rastriyanaveenmail.com

संपादकीय | आम चुनाव में अर्जुन की आंख चाहिये ... 8

डालटनगंज (मेदिनीनगर) एवं रांची से एक साथ प्रकाशित

जिस शक्ति के बारे में मैंने कहा, वह अधर्म ...12 | देश/विदेश

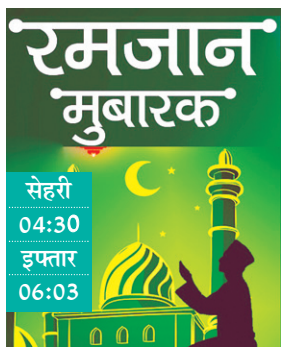

व्हाट्सएप से सीधे जुड़ें हमसे

1994 से अनवरत हम आपके लिए समाचारों को प्रमुखता की नीति पर कार्य करते रहे हैं। इसे और सुगम बनाने के लिए एक विशेष व्हाट्सएप नंबर 82925 53444 पर आप सीधे अपनी परखी हुई सच्ची खबर फोटो सहित संक्षेप में भेज सकते हैं। आपत्तिजनक बातें भेजने पर आइटी एक्ट के अंतर्गत कार्रवाई हो सकती है। यदि आपको अखबार की प्रति नहीं मिल पा रही है या विज्ञापन देना चाहते हैं तो इस नंबर पर 8292373444 संपर्क करें।

पलामू सर्राफा

सोना (10 ग्राम) 65,730
चांदी (किलो) 75,850

एक नजर

पीएलएफआई समर्थक की गोली मारकर हत्या

पश्चिम सिंहभूम। जिले के अति नक्सल प्रभावित आनंदपुर में पीएलएफआई उग्रवादी समर्थक की गोली मारकर हत्या कर दी गयी। उसकी पहचान मतियस उर्फ मंगरा के रूप में की गयी है। वह गुदड़ी थाना क्षेत्र के बरकेल का रहने वाला था। घटना रविवार देर शाम की है। पुलिस ने सोमवार को घटनास्थल पहुंच कर मतियस के शव को घटना स्थल से बरामद कर पोस्टमार्टम के लिए चक्रधरपुर भेज दिया है। पुलिस ने घटनास्थल से तीन खोखे भी बरामद किये हैं। मतियस की हत्या करने वाले कौन थे और मतियस की हत्या के पीछे का कारण क्या है यह अब तक पता नहीं चल पाया है लेकिन जिस क्षेत्र में उसकी हत्या हुई है वह पीएलएफआई उग्रवादी क्षेत्र है। बताया जा रहा है कि पीएलएफआई उग्रवादी समर्थक मतियस चाईबासा जेल में बंद था। दो महीने पहले ही वह जेल से छूट कर बाहर आया था।

आजकल

मामला इलेक्टोरल बॉन्ड का

21 तक बॉन्ड संबंधी सभी जानकारी दे एसबीआई

-ब्यूरो

नई दिल्ली। सर्वोच्च न्यायालय की भारत के मुख्य न्यायाधीश डीवाई चंद्रचूड़ की अध्यक्षता वाली जस्टिस संजीव खन्ना, बीआर गवई, जेबी पारदीवाला व मनोज मिश्रा की संवैधानिक पीठ ने इलेक्टोरल बॉन्ड के यूनिक नंबर को लेकर सोमवार 8 मार्च को हुई सुनवाई में एसबीआई को कहा कि वह इलेक्टोरल बॉन्ड से संबंधी हर जानकारी 21 मार्च तक दे। सर्वोच्च न्यायालय ने नए आदेश में उन यूनिक बॉन्ड नंबर्स के खुलासे का भी आदेश दिया, जिनके जरिए बॉन्ड खरीदने वाले और फंड पाने वाली राजनीतिक पार्टी का लिंक पता चलता है। यह नहीं होने पाए इसके लिए सरकार के वकील सॉलिसिटर जनरल व एसबीआई की तरफ से पेश हुए वकील हरीश साल्वे, फिक्की व भारतीय वाणिज्य एंव उद्योग मंडल (एसोचैम) की तरफ से पेश हुए मुकुल रोहतगी ने तरह-तरह के तर्क दिये। लेकिन संवैधानिक पीठ ने इनके हर तर्क की काट करते हुए इलेक्टोरल बॉन्ड के यूनिक नंबर सहित हर जानकारी 21 मार्च की शाम 5 बजे तक उपलब्ध कराने का आदेश दे दिया। इस दौरान सुप्रीम कोर्ट

बार एसोसिएशन के अध्यक्ष आदिल अग्रवाल तथा एक अन्य वकील मैथ्यूज जे नेंदुमपारा ने भी कुछ तर्क दिये जिस पर सीजेआई ने कड़ा रुख अपनाया।

सुप्रीम कोर्ट ने कहा- 21 मार्च की शाम 5 बजे तक एसबीआई के चेयरमैन एक एफिडेविट भी दाखिल करें कि उन्होंने सारी जानकारी दे दी है। सीजेआई चंद्रचूड़ की बेंच ने कहा कि सीबीआई जानकारियों का खुलासा करते वक्त सिलेक्टिव नहीं हो सकता। इसके लिए आप हमारे आदेश का इंतजार न करें।

सीजेआई ने कहा- एसबीआई चाहती है हम ही उसे बताएं किसका खुलासा करना है, तब वे बताएंगे। ये रवैया सही नहीं है। बॉन्ड के यूनिक नंबर्स न होने पर कोर्ट ने 16 मार्च को स्टेट बैंक ऑफ इंडिया को नोटिस देकर 18 मार्च तक जवाब मांगा था। कोर्ट ने चुनाव आयोग को भी एसबीआई से मिली जानकारी तुरंत अपलोड करने निर्देश दिया है।

मालूम हो कि इस संविधान पीठ ने बीते 11 मार्च के फैसले में एसबीआई को बॉन्ड की पूरी डिटेल देने का निर्देश दिया था। लेकिन, एसबीआई ने केवल बॉन्ड खरीदने और कैश कराने वालों की जानकारी दी। यह खुलासा नहीं किया गया था कि किस डोनर ने किस राजनीतिक पार्टी को कितना चंदा दिया।

सर्वोच्च न्यायालय में क्या हुआ उसका लाइव विवरण लगभग निम्न है-

मुकुल रोहतगीः मैं फिक्की व एसोचैम की तरफ से आया हूं। हमने एप्लीकेशन फाइल की है।

सीजेआई : ऐसी कोई एप्लीकेशन मेरे सामने नहीं है।

रोहतगी : यह इलेक्टोरल बॉन्ड नंबर्स के संबंध में है।

सीजेआई : जब हमने इस पर फैसला दे दिया, उसके बाद आप आ रहे हैं। अभी

- **यूनिक अल्फान्यूमरिक नंबर पर संविधान पीठ का ऐतिहासिक फैसला**
- **बॉन्ड के नंबर बताए, चेयरमैन हलफनामा दें कि कोई जानकारी छिपाई नहीं**

हम आपको नहीं सुन सकते हैं।

जस्टिस गवई : पूरी दुनिया जानती है कि इस मामले की प्रक्रिया शुरू हो गई है।

सीजेआई : हम आपके लिए कोई अलग व्यवस्था नहीं कर सकते हैं। जैसी व्यवस्था सबके लिए है, वैसी ही आपके लिए भी है।

मैथ्यूज नेंदुमपारा : जनता की पीठ पीछे पूरा जजमेंट दे दिया गया है।

सीजेआई : मुझसे चिल्लाकर मत बोले। अगर एप्लीकेशन फाइल करनी है तो करो। हम आपको नहीं सुन रहे।

जस्टिस गवई : (नेंदुमपारा से) आपको कंटेम्प्ट नोटिस चाहिए?

सुप्रीम कोर्ट बार एसोसिएशन अध्यक्ष आदिश अग्रवाल ने रिव्यू के लिए दायर की गई याचिका का ध्यान बेंच को दिलाया।

सीजेआई : आप एक वरिष्ठ वकील होने के अलावा सुप्रीम कोर्ट बार एसोसिएशन के अध्यक्ष हैं। आपको प्रक्रिया पता है। आपने मुझे एक चिट्ठी भी लिखी। यह सब पब्लिसिटी के लिए है। इसे यहीं छोड़ते हैं और ज्यादा कुछ नहीं कहना चाहता हूं।

सीजेआई : हमने पिछली बार एसबीआई को नोटिस भेजा था।

हरीश साल्वे : एसबीआई की ओर से मैं आया हूं।

सीजेआई : हमने कहा था कि सारी डिटेल्स सामने लाइए। इसमें बॉन्ड नंबरों की भी बात थी। इन जानकारियों का खुलासा करने में एसबीआई सिलेक्टिव ना रहे। हमारे आदेशों का इंतजार ना करें, हमें उम्मीद है कि सीबीआई कोर्ट के साथ ईमानदार रहेगा। आपके पास इलेक्टोरल बॉन्ड की जो भी जानकारी हो, उसे सामने लाइए।

सीजेआई : एसबीआई चाहती है कि हम उसे बताएं कि किन जानकारियों का खुलासा करना है ▸▸शेष पृष्ठ 11 पर

तेज हवाओं के साथ बारिश ने मचायी तबाही, कई जगहों पर पेड़ गिरे

- **अगले 3 दिन ऑरेंज अलर्ट, कई जिलों में 50 किमी की रफ्तार से चलेगी हवा**
- **आज से रांची समेत कई जिलों में भारी बारिश, वज्रपात व ओलावृष्टि की संभावना**

नवीन मेल संवाददाता

रांची। राजधानी रांची में सोमवार को मौसम का मिजाज दोपहर बाद अचानक बदल गया और बारिश होने लगी। राज्य के के अलग-अलग हिस्सों में तेज हवाओं के साथ बारिश हुई। बिजली कड़की. तेज हवाओं की वजह से राजधानी की सड़कों पर कई पेड़ गिर गये। बारिश शुरू होने के थोड़ी ही देर बाद रांची में बिजली गुल हो गयी। दिन में ही मौसम का मिजाज बदल गया था। करीब तीन बजे घुप अंधेरा छा गया।तेज हवाएं चलने लगीं, बिजली चमकने लगी। इसके साथ बारिश का दौर शुरू हो गया। रांची मौसम विभाग के वैज्ञानिक अभिषेक आनंद ने बताया कि कई जगहों पर राज्य में 21 मार्च तक बारिश के आसार हैं। मौसम विभाग ने बारिश, वज्रपात व ओलावृष्टि को लेकर अलर्ट जारी किया है। 19 मार्च को रांची समेत कई जिलों में भारी ▸▸शेष पृष्ठ 11 पर

हेमंत के प्रेस सलाहकार रहे पिंटू से जमीन और माइनिंग घोटाले में पूछताछ

रांची। बहुचर्चित माइनिंग और जमीन घोटाले में प्रवर्तन निदेशालय (ईडी) की टीम झारखंड के पूर्व सीएम हेमंत सोरेन के प्रेस सलाहकार रहे अभिषेक प्रसाद उर्फ पिंटू से पूछताछ कर रही है। एजेंसी ने उन्हें हाजिर होने के लिए समन भेजा था। जमीन घोटाला और अवैध खनन मामले में ईडी ने 3 जनवरी, 2024 की सुबह अभिषेक प्रसाद पिंटू समेत कई अन्य लोगों के ठिकाने पर छापेमारी की थी। इस मामले में ईडी ने उन्हें इसके पहले 16 जनवरी को ईडी ऑफिस में हाजिर होने को कहा था, लेकिन उन्होंने तब पत्नी की बीमारी का हवाला देते हुए बाद में पूछताछ का आग्रह किया था।

चुनाव आयोग ने दिए झारखंड के गृह सचिव को हटाने के निर्देश

गुजरात, उत्तर प्रदेश, बिहार, हिमाचल प्रदेश और उत्तराखंड के गृह सचिव सहित बंगाल के डीजीपी भी बदले गए

नई दिल्ली। चुनाव आयोग ने सोमवार को बड़ी कार्रवाई करते हुए छह राज्यों गुजरात, उत्तर प्रदेश, बिहार, झारखंड, हिमाचल प्रदेश और उत्तराखंड के गृह सचिवों को हटाने का निर्देश दिया है। इसके अलावा पश्चिम बंगाल के पुलिस महानिदेशक को भी हटाने के निर्देश दिए गए हैं। सूत्रों के अनुसार इसके अलावा बृहन् मुंबई नगर आयुक्त इकबाल सिंह चहल, अतिरिक्त आयुक्त और उपायुक्त को भी पद से हटाया गया है। इसी तरह मिजोरम और हिमाचल प्रदेश के सामान्य प्रशासन विभाग के सचिवों को भी पद से ▸▸शेष पृष्ठ 11 पर

महज 13 दिन पहले गृह सचिव बनाए गए थे अरवा राजकमल

रांची। झारखंड में मात्र 13 दिन पहले गृह सचिव बनाए गए अरवा राजकमल को चुनाव आयोग ने हटा दिया है। अरवा राजकमल 2008 बैच के आईएएस हैं। उन्हें 27 फरवरी को कल्याण विभाग से स्थानांतरित करते हुए झारखंड के मुख्यमंत्री का प्रभारी सचिव बनाया गया था। सके बाद 5 मार्च को उन्हें गृह, आपदा प्रबंधन एवं कारा विभाग के सचिव का भी अतिरिक्त कार्यभार सौंप दिया गया था। राज्य में कई सीनियर आईएएस अफसरों की वरीयता की अनदेखी कर राजमकल को गृह सचिव बनाने के सरकार के फैसले पर तभी से सवाल उठ रहे थे। विपक्ष ने भी राजकमल को गृह सचिव का प्रभार सौंपे जाने पर सवाल उठाए थे। झारखंड प्रदेश भाजपा अध्यक्ष बाबूलाल मरांडी ने इस फैसले पर सवाल उठाते हुए सोशल मीडिया प्लेटफॉर्म एक्स पर लिखा था, झारखंड को अजायबघर बना दिया गया है। समझ में नहीं आ रहा ये सरकार है या सर्कस? 2008 बैच के आईएएस ▸▸शेष पृष्ठ 11 पर

विट्रियो-रेटिना के क्षेत्र में एफएआईसीओ की मानद उपाधि से सम्मानित

डॉ. बीपी कश्यप फिर बने झारखंड के गौरव

अखिल भारतीय नेत्र सोसाइटी के 82वें वार्षिक सम्मेलन में दिया गया सम्मान

नवीन मेल संवाददाता

रांची/कोलकाता। कोलकाता में आयोजित अखिल भारतीय नेत्र सोसाइटी के 82वें वार्षिक सम्मेलन के उद्घाटन सम्मारोह में रांची के प्रसिद्ध नेत्र चिकित्सक डॉ बीपी कश्यप को विट्रियो-रेटिना के क्षेत्र में एफएआईसीओ की मानद उपाधि से सम्मानित किया गया। यह सम्मान उन्हें रामकृष्ण मिशन सेवा प्रतिष्ठान के सेक्रेटरी स्वामी नित्याकामानंदा ने प्रदान किया। यह मानद उपाधि देश के गिने-चुने विट्रियो-रेटिना सर्जन को उनके रेटिना के क्षेत्र में किए गए कामों के सम्मान के लिए दी जाती है। गौरतलब है कि वर्ष 1984 में डॉ बीपी कश्यप ने झारखंड (तब बिहार) में पहली बार रेटिना रोगों के ट्रीटमेंट की शुरुआत की थी। उस समय वह समूचे बिहार के इकलौते

डॉ बीपी कश्यप को विट्रियो - रेटिना के क्षेत्र में एफएआईसीओ की मानक उपाधि से सम्मानित करते रामकृष्ण मिशन सेवा प्रतिष्ठान के सेक्रेटरी स्वामी नित्याकामानंदा महाराज एवं समिति के प्रेसिडेंट डॉ हरबंस लाल।

रेटिना सर्जन थे। वर्ष 1984 से लेकर वर्ष 2004 तक, वे झारखंड और बिहार के इकलौते रेटिना सर्जन रहे। आज झारखंड में रेटिना के क्षेत्र में जितनी भी नई तकनीकें, मशीनें, ट्रीटमेंट पद्धति, रिसर्च, प्रशिक्षण इत्यादि मौजूद हैं, झारखंड में सबको लाने का श्रेय सिर्फ डॉ बीपी कश्यप को जाता है। इनमें, वर्ष 2003 में प्रीमैच्योर बच्चों की आंखों के रेटिना का इलाज ▸▸शेष पृष्ठ 11 पर

कृष्ण गोपाल, सीआर मुकुंद, अरुण कुमार, रामदत्त चक्रधर, अतुल लिमये व आलोक कुमार संघ के सह-सरकार्यवाह बनाये गये

ये सरसंघचालक व सरकार्यवाह को कार्य में मदद करते हैं

-ब्यूरो

नई दिल्ली। राष्ट्रीय स्वयंसेवक संघ के सरकार्यवाह (महासचिव))दत्तात्रेय होसबाले ने अपने छह सहयोगियों को चुना, जिनको सह-सरकार्यवाह (संयुक्त महासचिव) कहा जाता है। इनके नाम हैं- कृष्ण गोपाल, सीआर मुकुंद, अरुण कुमार, रामदत्त चक्रधर, अतुल लिमये व आलोक कुमार ।संघ की पकड़ व फैलाव उन राज्यों में भी करने की पूरी कोशिश हो रही है, जिनमें उसकी पहुंच नहीं बनी है, जड़ नहीं जमी है। इनमें दक्षिण के राज्य ज्यादे हैं। प.बंगाल व झारखंड के कुछ इलाकों में भी पूरी पकड़ नहीं बनी है। संघ में पदाधिकारियों का क्रम किस तरह होता है इसको इस तरह समझें। आरएसएस में पदाधिकारियों को दो वर्गों में बांटा जा सकता है। एक केंद्रीय नेतृत्व जो पूरे संगठन की ज़िम्मेदारी निभाता है। दूसरा- स्थानीय स्तर के पदाधिकारी जो जमीनी स्तर पर गतिविधियों का प्रबंधन करते हैं। संघ के सबसे बड़ा नेता सरसंघचालक मोहन भागवत हैं। सरसंघचालक को उनके पहले वाले ▸▸शेष पृष्ठ 11 पर

कौन होते हैं कार्यकर्ता और कौन प्रचारक

संघ के सिद्धांत पर काम करने वाले विचारक होते हैं। हर कार्यकर्ता को संघ शिक्षा शिविरों में चार स्तर के वैचारिक और शारीरिक अभ्यास से गुजरना होता है। आरएसएस में 95 प्रतिशत प्रचारक गृहस्थ कार्यकर्ता होते हैं। जो शादी -शुदा व बाल-बच्चे वाले होते हैं। जो समय-समय पर संघ की जिम्मेदारी निभाते हैं। संघ के लगभग पाँच प्रतिशत कार्यकर्ता पूर्ण प्रचारक होते हैं ,जो अपना पूरा जीवन संघ को समर्पित कर देते हैं। मोहन भागवत , होसबाले व अन्य तमाम संघ पदाधिकारी इस तरह के पूर्ण कालिक ही हैं। जो अपना जीवन संघ के लिए व संघ में लगा दिये हैं। जिसके अधीन संघ के कई दर्जन अनुषांगिक संगठन चलते हैं, भले ही सीधे नहीं, लेकिन जुड़ाव है। जिसमें से एक राजनीतिक दल भाजपा भी है। जिसके लिए लोक सभा व विधान सभा चुनावों में संघ व उसके अन्य सभी अनुषांगिक संगठनों के कार्यकर्ता पूरी ताकत के साथ लग जाते हैं।

इंडिया

बेमौसम बारिश और बरसात में सूखा बड़ी चेतावनी

सुनील बादल

जाड़े में गर्मी, गर्मी में बरसात और बरसात में पानी को तरसते किसान झारखंड ही नहीं अपने देश के साथ दुनिया भर में जलवायु परिवर्तन भीषण असर दिखाने लगा है। यह वैश्विक स्तर पर बड़ी चर्चा का विषय है कि आने वाले समय में यह कई तरह के संकटों को जन्म देगा। अब यह महज वैश्विक मुद्दा नहीं रहा, बल्कि स्थानीय स्तर पर भी इसके बड़े असर दिखाई दे रहे हैं। उदाहरण के लिए, अगर अपने देश में ही देख लें, तो 2023 की रिपोर्ट के अनुसार, देश के सभी हिस्सों में किसी न किसी रूप में चरम मौसमी घटनाएं हुई हैं और लगभग हर राज्य इनकी चपेट में आया है। भारी बारिश, बादल फटना, आकाशीय बिजली गिरना, सूखा और शीत लहर जैसी चरम मौसमी घटनाओं की आवृत्ति में वृद्धि हुई है।भारत में लगभग 3,287 नागरिकों की मौतें असामान्य मौसम के कारण हुईं। इसके अलावा, 1,24,000 जानवरों को भी किसी न किसी मौसमी घटना का शिकार होना पड़ा। देश में करीब 20 लाख हेक्टेयर भूमि सूखे या अतिवृष्टि के कारण बाढ़ की चपेट में आई। पिछले वर्ष हिमालयी राज्य उत्तराखंड में मौसम की घटनाओं के कारण हालात काफी बिगड़ गए। उत्तराखंड में करीब 150 दिन ऐसे निकले, जब किसी न किसी बुरी स्थिति का न सामना करना पड़ा हो। ऐसे ही मध्य प्रदेश में 141 दिन और उत्तर प्रदेश एवं केरल में 119 दिन खराब थे। मौसम की इस असामान्यता का सबसे बड़ा कारण जलवायु परिवर्तन है। पूरे देश में जून और सितंबर के बीच करीब 123 दिन ऐसे रहे, जिन्हें असामान्य कहा जा सकता है। पर हम अब भी इन आंकड़ों से यह नहीं सीख पाए हैं कि हमारे चारों तरफ की परिस्थितियां बिगड़ चुकी हैं और आने वाले समय में हमें और भी घातक दुष्परिणामों का सामना करना होगा। पूरे देश में करीब आठ राज्य ऐसे रहे, जहां 100 से ज्यादा असामान्य घटनाएं हुईं और 208 दिनों में भारी बारिश, बाढ़, भूस्खलन की घटनाएं सामने आईं। इतना ही नहीं, बिजली और तूफान की घटनाएं 202 दिन और 50 दिन शीत लहर, 29 दिन बादल फटने, नौ दिन बर्फबारी और पांच दिन चक्रवात की घटनाएं देखने को मिलीं। इन घटनाओं से यह साफ हो गया है कि जलवायु परिवर्तन का घातक असर अब स्पष्ट दिखने लगा है। वर्ष 2024 में जनवरी से ही मौसम में वह सामान्यता नहीं दिख रही है, जो अक्सर होती थी। वैज्ञानिकों का मानना है कि लगातार नौ महीनों से तापक्रम वह नहीं रहा, जो पिछले दशकों में था। मतलब औसतन तापक्रम में वृद्धि देखी गई। वर्ष 2023 में जुलाई को सबसे गर्म महीना बताया गया था, लेकिन आशंका है कि

इस वर्ष भी दुनिया को गर्मी के बड़े संकटों का सामना करना पड़ेगा। वैसे वैज्ञानिकों का मानना है कि अल नीनो जून-जुलाई तक शांत हो जाएगा। लेकिन उसके तत्काल बाद अल नीना दूसरी तरह की मौसमी विषमताओं को खड़ा करेगा, जिसमें शीतकालीन स्थितियां और भी गंभीर होंगी। और यह सब सिर्फ अपने ही देश में नहीं, बल्कि सारी दुनिया में होगा। जलवायु परिवर्तन के चलते पूरी दुनिया में इस बार वसंत समय से पहले ही आ गया। समय से पहले ही गर्मी ने दस्तक दे दी। जापान और मैक्सिको में समय से पहले ही फूल खिल गए। यूरोप में बर्फ तेजी से पिघलने लगी। टेक्सास, जहां अत्यधिक गर्मी पड़ती है, वहां अभी से ही तापमान काफी बढ़ गया है। ये आंकड़े बड़े डरावने हैं, अगर हम इन्हें गंभीरता से नहीं लेंगे, तो आने वाले समय में शायद हवा-मिट्टी-पानी की कमी तो झेलेंगे ही, हमारी सेहत पर भी इसका बुरा असर पड़ेगा। अमेरिका के नेशनल ओशनिक ऐंड एटमॉस्फेरिक एडमिनिस्ट्रेशन ने पर्यावरण के शुरूआती रुझानों के बारे में बताया कि आंकड़ों के लक्षण ठीक नहीं दिखाई देते। जल्दी ही यह संस्थान एक रिपोर्ट पेश करेगा, जिसमें दुनिया के पर्यावरणीय हालात के बारे में बताया जाएगा। वैज्ञानिकों का मानना है कि 2024 के मध्य तक अल नीनो खत्म होने से थोड़ी राहत मिलेगी। पर पुराने अनुभव बताते हैं कि जब सब कुछ भटक जाता है, तो सटीक स्थिति का पता नहीं चलता। अपने देश में पश्चिमी विक्षोभ ही आगे सरक गया। जो वर्षा दिसंबर में होनी थी, वह मार्च में हो रही है। अब तो अंतरराष्ट्रीय स्तर पर माना जाने लगा कि 2024 सबसे गर्म होगा, और यह अब तक के पांच सबसे गर्म वर्षों में शामिल हो जाएगा। इस बात की 99 फीसदी आशंका है कि हम आने वाले समय में बहुत ज्यादा गर्मी झेलेंगे। हमने पिछले दो-तीन दशकों से इसी तरह का रुझान देखा है और इसमें कोई सुधार नहीं दिखा। हमने ऐसा कुछ नहीं किया, जो आने वाले समय में हमें इससे राहत दे सके। सबसे बड़ी बात यह है कि जलवायु परिवर्तन के दुष्प्रभावों को देखने के बावजूद हमारी गतिविधियां, चाहे वह ढांचागत विकास हो और या फिर अन्य विकास गतिविधियां, उन पर कोई अंकुश नहीं लगा है, बल्कि वे बदस्तूर जारी हैं। खास तौर से निर्माण कार्य, आवाजाही, औद्योगिकीकरण आदि पर कोई नियंत्रण नहीं दिखता। इसके अलावा, जिस तरह से ऊर्जा खपाती जीवन-शैली लगातार बढ़ती चली जा रही है, वह घातक सिद्ध होने वाली है। इसके अलावा, हिमालय की चोटियों पर अब एरोसोल का दबाव बढ़ गया है। इसरो द्वारा जारी ताजा रिपोर्ट के अनुसार, हिमालय के ऊपरी इलाकों में जिस तरह से एरोसोल का घनत्व बढ़ता जा रहा है, इसकी बढ़ती ऑप्टिकल डेंसिटी स्थानीय तापक्रम को बढ़ाएगी, जिसका सीधा असर हिमखंडों पर पड़ेगा, जो झील के रूप में परिवर्तित हो जाएंगे। इस तरह की झीलों के दो-तीन बड़े असर होंगे। सबसे पहले, तो आने वाले समय में पानी का संकट बढ़ेगा। यही समय है कि हम अपनी नीतियों का, खासतौर से परिस्थितिकी दृष्टिकोण से अवलोकन कर लें। वरना बाद में प्राकृतिक आपदाएं ज्यादा सोचने का अवसर नहीं देंगी और सब कुछ बर्बाद हो जाएगा। प्रकृति के संकेतों को समझने में ही भलाई है।

एक नजर

होली मिलन में सांस्कृतिक कार्यक्रम

हुसैनाबाद। वीर बाबा चौहरमल कल्याण समिति ने खरवार वीर बाबा प्रांगण हैदरनगर में सोमवार को होली मिलन समारोह का आयोजन किया गया। जिसमें मुख्य अतिथि हुसैनाबाद नगर पंचायत के पूर्व अध्यक्ष शशि कुमार, विशिष्ठ अतिथि समिति के जिलाध्यक्ष संदीप पासवान, प्रमंडलीय अध्यक्ष सुनील पासवान व उप प्रमुख पप्पू पासवान ने सभी लोगों को होली की शुभाकामनायें दीं। स्थानीय कलाकारों ने पूरे दिन होली गीतों की मनोरम प्रस्तुति की। कार्यक्रम का समापन एक-दूसरे को अबीर-गुलाल लगाकर किया गया।

गौरीशंकर अध्यक्ष, कामता बने सचिव

मोहम्मदगंज। झारखंड राज्य पेंशनर समाज की बैठक जिला संयुक्त सचिव रामाशीष सिंह की अध्यक्षता में हुई। बैठक में राज्यकर्मी,केंद्रीय कर्मी पेंशनरों सहित बैंक,विभागीय,लाभांश , पेंशन समस्या और उसके समाधान सहित संगठन के विस्तार पर चर्चा की गई। बैठक में सर्वसम्मति से प्रखंड स्तरीय संगठन बनाया गया। जिसमें गौरीशंकर सिंह को अध्यक्ष, रामसुंदर मेहता को उपाध्यक्ष, कामता मेहता को सचिव,जवाहर पासवान को कोषाध्यक्ष, कयामुद्दीन अंसारी को संगठन मंत्री व दिनेश्वर सिंह को मीडिया प्रभारी बनाया गया। नवनियुक्त पदाधिकारियों ने पूर्ण निष्ठा के साथ दायित्व निर्वहन का संकल्प जताया है।

व्यवसायी संघ की बैठक में संगठन के विस्तार पर चर्चा

आगामी 23 मार्च को होली मिलन समारोह आयोजित करने का निर्णय

नवीन मेल संवाददाता

विश्रामपुर। व्यवसायी संघ की बैठक स्थानीय जनता उच्च विद्यालय परिसर में की गयी। बैठक की अध्यक्षता संघ के अध्यक्ष पंकज कुमार लाल और संचालन प्रभु प्रसाद गुप्ता ने किया। बैठक में संघ के विस्तार व मजबूती पर चर्चा की गयी। इस दौरान आगामी 23 मार्च को होली मिलन समारोह आयोजित करने का निर्णय लिया गया। विश्रामपुर के शिव छठ घाट पर आयोजित समारोह में पलामू के जाने माने कलाकार शिव कुमार चौधरी,प्रसिद्ध तबलावदक शिशिर शुक्ला सहित भोजपुरी के कई गायक और कलाकार शामिल होंगे। अध्यक्ष पंकज कुमार लाल ने अधिक से अधिक संख्या में व्यवसायियों को समारोह में शिरकत करने का आह्वान किया। बैठक में संतोष कुमार गुप्ता, ललन सोनी, मनीष कुमार, संजय गुप्ता, ग्यासुदीन अंसारी, गोपाल सोनी, कृष्णा केशरी, राजेश केशरी, संतोष चौधरी, शिव कुमार सह, अरविंद सोनी, अजय केशरी, दीपक साव, अंकित कुमार, राजू केशरी मौजूद थे।

पुलिस निरीक्षक ने पदभार ग्रहण किया

नवीन मेल संवाददाता

हुसैनाबाद। अनुमण्डल क्षेत्र में नव पदस्थापित पुलिस निरीक्षक आशुतोष प्रसाद नारायण ने पदभार ग्रहण किया। योगदान देने के साथ ही उन्होंने कार्यालय कर्मियों से साफ-सफाई समेत कई आवश्यक जानकारी प्राप्त की। उन्होंने कहा कि पब्लिक और पुलिस के सहयोग से हैदरनगर, मोहम्मदगंज,हुसैनाबाद के विभिन्न थाना और ओपी,चौकियों में बेहतर कार्य किया जायेगा। आम जनता और पीड़ित को न्याय दिलाना ही पुलिस का पुरूषार्थ है। बेहतर पुलिसिंग व्यवस्था उनकी प्राथमिकता है।

शैक्षणिक माहौल को और बेहतर बनाने के निर्देश

एसडीएम ने नवोदय विद्यालय प्रबंधन समिति के सदस्यों के साथ की बैठक

नवीन मेल संवाददाता

हुसैनाबाद। एसडीएम सह प्रशिक्षु आईएएस पीयूष सिन्हा ने शहीद भगतसिंह इंटर महाविद्यालय परिसर स्थित अस्थायी नवोदय विद्यालय जपला टू में प्रबंध समिति के सदस्यों के साथ बैठक की। बैठक में नवोदय विद्यालय के प्राचार्य सहित कई शिक्षक उपस्थित थे। इस दौरान उन्होंने विद्यालय के आय-व्यय की भी जानकारी ली। उन्होंने कहा कि विद्यालय में और बेहतर शैक्षणिक माहौल को सुदृढ़ बनाना शिक्षकों का दायित्व है। उन्होंने कहा कि नवोदय विद्यालय भारत सरकार के अधीन संचालित होता है। इसका मुख्य उद्देश्य गरीब बच्चों को बेहतर शिक्षा प्रदान करना है। शिक्षण व्यवस्था को सुचारू बनाने के लिये उन्होंने महत्वपूर्ण दिशा-निर्देश दिये। इस दौरान एसडीएम द्वारा विद्यालय के नये भवन में स्थानांतरित किय जाने की जानकारी ली गयी। बैठक में मुख्य रूप से एसीएमओ संध्या टोपनो, बीईईओ हुसैनाबाद रामनरेश राम, जेई संजीत कुमार, प्रभारी प्राचार्य अशहर रुमी, आरपी सिंह, राना तब्बसुम,सरिता कुमारी, शाकिर अली, अंबिया प्रवीण, अभिलाष कुमार उपस्थित थे।

अनुमंडल कार्यालय में नव पदस्थापित एलआरडीसी ने दिये निर्देश

24 घंटे के अंदर बैनर-पोस्टर हटायें सभी राजनीतिक दल

नवीन मेल संवाददाता

हुसैनाबाद। लोकसभा चुनाव की डुगडुगी बजते ही हुसैनाबाद के सभी विभागों में पदाधिकारी पदस्थापित हो रहे हैं। स्थानीय अनुमंडल कार्यालय में नव पदस्थापित एलआरडीसी के रूप में गौरांग महतो ने अपना योगदान दिया। इस दौरान एक वार्ता में उन्होंने बताया कि लोकसभा चुनाव को लेकर प्रशासन हर तरह से चुस्त-दुरुस्त है। उन्होंने बीडीओ रौशन कुमार व कार्यपालक पदाधिकारी नगर पंचायत विपुल सन्नी को निर्देश देते हुए कहा कि क्षेत्र का मुआयना कर 24 घण्टे के अंदर सार्वजनिक व सरकारी भवनों या स्थानों पर लगाये गये सभी राजनीतिक दलों के पोस्टर- बैनर तत्काल हटवायें। इसके साथ ही पूर्व से स्थापित होर्डिंग्स को भी तत्काल हटाया जाना जरूरी है। अन्यथा की स्थिति में इसे आचार संहिता का उल्लंघन माना जायेगा। मौके पर अनुमण्डल कार्यालय के बड़ा बाबू अशोक सिंह, सत्येंद्र पासवान,असेन्द्र कुमार,टिंकू चौधरी मौजूद थे।

पति-सास सहित पांच पर मामला दर्ज

मोहम्मदगंज। थाना अंतर्गत गाजी बिहरा गांव में रविवार को विवाहिता की मौत के मामले में मृतका के भाई हुसैनाबाद थाना अंतर्गत कचरा गांव निवासी रंजीत कुमार सिंह की शिकायत पर मोहम्मदगंज थाने में मृतका 32 वर्षीय पूजा देवी के पति दीपक कुमार सिंह व सास इंदु देवी सहित अन्य तीन नामजद के विरुद्ध प्राथमिकी दर्ज करायी है। मृतका के भाई ने आरोप लगाया कि उसके बहन का पति दीपक कुमार सिंह व उसके परिवारवाले बिजनेस करने के लिए उससे हमेशा पैसा की मांग करते थे। पैसे के लिये हमेशा मारपीट कर प्रताड़ित करते रहते थे। थाना प्रभारी पंकज कुमार तिवारी ने बताया कि प्राथमिकी दर्ज कर मामले में अग्रेतर कार्रवाई की जा रही है।

डंडीला में होली मिलन 20 को

विश्रामपुर। नगर परिषद अंतर्गत वार्ड नौ के डंडीला खुर्द गांव में ग्रासिम इंडस्ट्रीज मुख्य द्वार के बगल में आगामी 20 मार्च को भव्य होली मिलन समारोह का आयोजन किया गया है। समारोह का संयोजन नवयुवक संघ द्वारा किया जायेगा। इसकी जानकारी संघ के संरक्षक प्रो.नंदलाल शुक्ला ने दी। उन्होंने बताया कि समारोह में बिहार और झारखंड के कई नामी भोजपुरी व्यास और कलाकार शामिल होंगे। समारोह के मुख्य अतिथि वरिष्ठ कांग्रेसी नेता अमृत शुक्ला होंगे।

पिरोजी गांव स्थित देवी मंदिर से एंप्लीफायर व माइक चोरी

नवीन मेल संवाददाता

हरिहरगंज। थाना क्षेत्र के पिरोजी गांव स्थित देवी मंदिर से रविवार की रात अज्ञात चोरों ने मंदिर से एंप्लीफायर चुरा लिया। सोमवार को घटना की जानकारी होते ही मंदिर परिसर में ग्रामीणों की भीड़ लग गयी। घटना के बाबत स्थानीय निवासी सरोज शर्मा तथा धर्मेंद्र शर्मा ने बताया कि मंदिर हमेशा खुला रहता था। रोज की तरह रविवार देर शाम पूजा-पाठ के बाद सभी भक्त घर चले गए। सुबह जब ग्रामीण पूजा-पाठ करने पहुंचे तो देखा कि मंदिर में रखा एंप्लीफायर, माइक तथा तीन वायर गायब हैं। इसकी कीमत दस हजार रुपये बताई जा रही है। मंदिर में चोरी की जानकारी मिलते ही गांव में हड़कंप मच गया। समाचार लिखे जाने तक पुलिस को सूचित करने की तैयारी की जा रही थी।

सैनिक स्कूल प्रवेश परीक्षा में एमकेडी विद्यालय के दो बच्चे चयनित

विद्यार्थियों ने क्षेत्र का बढ़ाया मान

नवीन मेल संवादाता

पांकी। स्थानीय गजबौर स्थित एमकेडी आवासीय विद्यालय में सोमवार को शुभारंभ सह सम्मान समारोह का किया गया। जिसकी शुरूआत मुख्य अतिथि प्रखंड प्रमुख पंचम प्रसाद ने फीता काटकर की। विद्यालय के अध्यापकों द्वारा माल्यार्पण कर व पुष्प गुच्छ प्रदान कर मुख्य अतिथि का स्वागत किया गया। अपने संबोधन में प्रखंड प्रमुख ने कहा कि प्रतिष्ठापरक सैनिक स्कूल प्रवेश परीक्षा में चयनित होकर विद्यार्थियों ने विद्यालय के साथ ही क्षेत्र का भी मान बढ़ाया है। उन्होंने चयनित छात्र बिट्टू कुमार गेंद्रा व सोनू कुमार गोइंदी को पुरस्कृत कर उनका उत्साहवर्द्धन किया। उन्होंने कहा कि प्रखंड क्षेत्र में ऐसे आवासीय विद्यालय खुलने से सुदूरवर्ती क्षेत्र के बच्चों को पढ़ाई करने में बेहद सहूलियत होगी। प्रधानाध्यापक गौतम कुमार ने कहा कि विद्यालय में नवोदय, नेतरहाट ,सैनिक स्कूल, एकलव्य विद्यालय व मॉडल केंद्रीय स्कूल में प्रवेश की विशेष रूप से तैयारी कराई जाती है। मौके पर पंचायत समिति सदस्य मिथिलेश यादव, समाजसेवी श्रवण रजक, शिक्षक विनय कुमार, अरविंद कुमार,सतीश कुमार,रूबी देवी, प्रेमलता, चंदा कुमारी, रोहित कुमार उपस्थित थे।

जेपीएससी परीक्षा का प्रश्न पत्र लीक होना दुर्भाग्यपूर्ण

मेदिनीनगर। बेरोजगार संघर्ष मोर्चा के अध्यक्ष उदय राम ने कहा कि झारखंड के चतरा जामताड़ा देवघर जिला से जेपीएससी का परीक्षा का पेपर लीक होने की सूचना लगातार सोशल मीडिया पर आ रही है। उन्होंने कहा कि जेपीएससी जैसी संस्थाओं का प्रश्न पत्र लीक होना दुर्भाग्य पूर्ण है। उन्होंने कहा कि झारखंड सरकार बेरोजगार युवाओं के साथ भद्दा मजाक कर रही है। युवा रात दिन मेहनत कर पढ़ाई करते हैं और सिस्टम में बैठे लोग निष्पक्ष परीक्षा कराने में विफल साबित हो रहे हैं। उन्होंने पूरे मामले की उच्च स्तरीय जांच कर दोषियों के विरूद्ध कठोर कार्रवाई करने की मांग की है,ताकि भविष्य में ऐसी घटना नहीं घट सके।

जिलास्तरीय डे -नाईट वालीबॉल टूर्नामेंट पर डंडीला खुर्द का कब्जा

खेल के क्षेत्र में असीम संभावनायें, तलाशें अवसर

नवीन मेल संवाददाता

विश्रामपुर। वरीय कांग्रेसी नेता अमृत शुक्ला ने कहा कि खेल के क्षेत्र में भी युवाओं के लिये असीमित अवसर है। युवा इस क्षेत्र में भी अवसर तलाशें। पढ़ाई के साथ खेलकूद भी जरूरी है। श्री शुक्ला विश्रामपुर नगर परिषद अंतर्गत वार्ड नौ के डंडीला खुर्द गांव में आयोजित जिलास्तरीय डे -नाईट वालीबॉल टूर्नामेंट के पुरस्कार वितरण समारोह में बोल रहे थे। उन्होंने कहा कि ग्रामीण क्षेत्र में भी प्रतिभाओं की कोई कमी नहीं है। फाइनल मुकाबला डंडीला खुर्द और डालटनगंज के बीच खेला गया। जिसमे डंडीला की टीम ने सीधे सेटों में 3-1 से जीत दर्ज कर खिताब पर कब्जा जमाया। विजेता और उपविजेता टीमों के बीच पुरस्कारों का वितरण किया गया। मौके पर प्रो. नन्दलाल शुक्ला, बीस सूत्री अध्यक्ष रामचंद्र दीक्षित, पंडित विजय कांत शुक्ला, मुखिया रवि शंकर चौबे, मनीष कुमार, ज्वाला गुप्ता, राजेश शुक्ला, राजेश मार्शल, दिनेश कुमार, भूषण शुक्ला, अजब नारायण शुक्ला, आलोक शुक्ला, श्यामलाल शुक्ला, मार्कण्डेय चौबे, दिनेश शुक्ला, मिथिलेश चौबे मौजूद थे।

जेपीएससी प्रश्न पत्र लीक मामले की करायी जाये जांच

नवीन मेल संवाददाता

हरिहरगंज। आजसू पार्टी के जिला उपाध्यक्ष विशाल कुमार वर्मा ने जेपीएससी परीक्षा प्रश्न पत्र लीक मामले को लेकर सोमवार को कड़ी प्रतिक्रिया दी है। उन्होंने आरोप लगाया कि राज्य सरकार को छात्र-छात्राओं के भविष्य का कोई चिंता नहीं है। सरकार अपनी जबाबदेही से भाग नहीं सकती है। झारखण्ड की वास्तविकता से सरकार मुंह मोड़ रही है। उन्होंने कहा कि राजनीतिक इच्छाशक्ति और प्रशासनिक विफलता के कारण बच्चों का भविष्य बर्बाद हो रहा है। उन्होंने कहा कि यदि सरकार इस संबंध में तत्काल समुचित कदम उठाया जाना जरूरी है। इस मामले पर राजनीतिकरण नहीं होना चाहिये।

होली के मद्देनजर एक दिवसीय होगा शहादत दिवस समारोह

मेदिनीनगर। 23 मार्च को शहीद-ए-आजम भगत सिंह, राजगुरु और सुखदेव के शहादत दिवस मनाने को लेकर रविवार को स्थानीय बंगाली पुस्तकालय में शहादत समारोह समिति की बैठक हुई। बैठक की अध्यक्षता प्रेम भसीन उपेंद्र मिश्रा व मुनमुन चक्रवर्ती ने संयुक्त रूप से किया। बैठक में उपेंद्र मिश्रा ने कहा कि शहीदों की याद में हर साल आयोजित होने वाला शहादत दिवस समारोह पलामू जिले के लिए एक परंपरा सी बन गई है। यह आयोजन किसी एक संगठन या संस्था का न होकर पूरे शहर का आयोजन होता है। जिसमें विभिन्न सामाजिक सांस्कृतिक संगठन के लोग शामिल होते हैं। बैठक में सर्वसम्मत से इस वर्ष होली के मद्देनजर बृहद कार्यक्रम नहीं करते हुए एकदिवसीय आयोजन का निर्णय लिया गया। प्रेम भसीन ने बताया कि 23 मार्च की सुबह 8 बजे से कचहरी परिसर से भगत सिंह चौक तक प्रभातफेरी निकाली जाएगी, जिसमें शहरवासियों को शामिल होने की अपील की गई। सुबह में ही भगत सिंह चौक पर उनकी प्रतिमा पर माल्यार्पण के बाद जनगीत प्रस्तुत किए जाएंगे और शहीदों को सलाम पेश किया जाएगा। इसके बाद शाम में संध्या 6 बजे से अंबेडकर पार्क में सांस्कृतिक संध्या का आयोजन किया गया है। जिसमें स्थानीय कलाकारों के द्वारा बेहतरीन गीत-संगीत व नाटक प्रस्तुत किए जाएंगे। उन्होंने कहा कि शहीदों की याद में यह सांस्कृतिक संध्या विशुद्ध रूप से जन संस्कृति की हिफाजत के लिए लोक शैली में की जाएगी। चूंकि होली का समय भी नजदीक है तो इसी को केंद्र में रखकर स्थानीय कलाकारों के द्वारा कार्यक्रम का आयोजन किया गया है। बैठक में शीला श्रीवास्तव, चंदा झा, आलोक वर्मा, रविंद्र सिंह, पंकज श्रीवास्तव, शैलेन्द्र कुमार, सैकत चटर्जी, शब्बीर अहमद, अच्छेलाल प्रजापति, शिवशंकर प्रसाद, गौतम कुमार, प्रेम प्रकाश, ललन सिन्हा, कुलदीप राम, ललन प्रजापति, अमर कुमार भांजा, अजीत ठाकुर, घनश्याम कुमार, पंकज निराला समेत अन्य लोग उपस्थित थे।

अंचल का सिस्टम फेल, जमीन ऑनलाइन कराना मुश्किल

नवीन मेल संवाददाता

पाटन। स्थानीय अंचल कार्यालय में व्याप्त अव्यवस्थाओं के कारण नागरिकों को अपना कार्य निष्पादित कराने में भारी परेशानी का सामना करना पड़ रहा है। लोगों का कहना है कि दूर दराज से लोग अंचल में जमीन संबंधित कार्य को लेकर पहुंच रहे हैं, लेकिन अंचल से सीओ जहां लापता रह रहे हैं। वहीं राजस्व कर्मचारी की मनमानी से ग्रामीणों को जमीन ऑनलाइन, लगान रसीद, म्यूटेशन, दाखिल खारिज संबंधित कार्य कराने में मुश्किलों का सामना करना पड़ रहा है। लोगों ने उपायुक्त का ध्यान आकृष्ट कराते हुये इस संबंध में तत्काल समुचित कदम उठाये जाने की मांग की है।

कार्रवाई 32 हजार रुपये का लगा जुर्माना, लोगों में हड़कंप

बिजली चोरी में चार पर प्राथमिकी दर्ज

नवीन मेल संवाददाता

हुसैनाबाद। जेवीएनएल के उच्चाधिकारियों के निर्देश पर गठित विशेष छापेमारी दल ने हैदरनगर के विभिन्न गांवों में विद्युत चोरी के खिलाफ सघन अभियान चलाया। इस दौरान अवैध रूप से बिजली का प्रयोग करते पाये गये चार लोगों के विरुद्ध हैदरनगर थाने में बिजली अधिनियम 2003 की धारा 135 के तहत जेई प्रदीप कुमार सिंह ने प्राथमिकी दर्ज कराई है। इन पर 32 हजार रुपये का जुर्माना भी लगाया गया है। अभियान में सहायक अभियंता रामप्रसाद महतो, मानव दिवसकर्मी जितेंद्र ठाकुर व मनोज कुमार शामिल थे। उन्होंने बताया कि पांच हजार रुपए से अधिक बकायेदारों के विरुद्ध कार्रवाई जारी रहेगी। उन्होंने उपभोक्ताओं को वैध कनेक्शन लेकर ही बिजली का उपयोग करने की सलाह देते हुए कहा है कि किसी भी कार्य दिवस में विद्युत कार्यालय जपला में कनेक्शन के लिये आवेदन कर सकते हैं। इसके लिये ऑनलाइन आवेदन देने की भी सुविधा है। उन्होंने बताया कि 29 मार्च को हैदरनगर के तिवारी कांप्लेक्स में शिविर लगाया जायेगा। जिसमें बिल का भुगतान समेत अन्य समस्याओं का समाधान किया जायेगा।

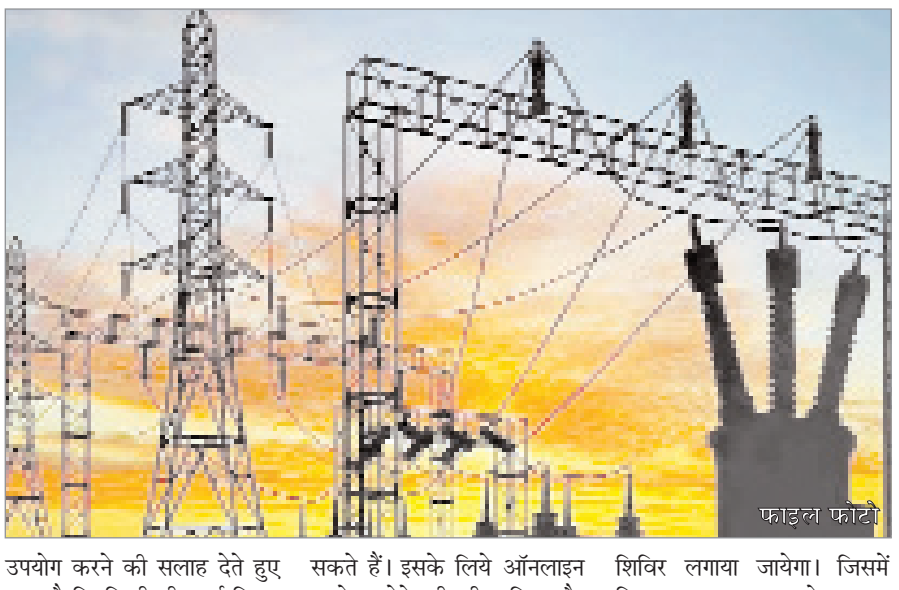

भाजपा ने शुरू की ग्रामीणों से रायसुमारी

हैदरनगर। लोकसभा चुनाव के बिगूल बजते ही भाजपा कार्यकताओं की टीम कई टोली में बंटकर मतदाताओं सहित ग्रामीणों से उनके रुझान लेना शुरू किया है। सोमवार की सुबह से ही पूर्व मंडल अध्यक्ष डॉ. अजय जयसवाल, सरयू प्रसाद गुप्ता, विरेन्द्र कुमार, अनूप कुमार सिंह, ज्ञानी कुमार, कनिष्क कुमार, रामप्रवेश मेहता, जितेन्द्र अग्रवाल, सुदर्शन लाल सहित कई कार्यकताओं ने हैदरनगर के दलित टोला गंज पर, बुद्धि बिगहा, खरगाड़ा, जमुआ के अलावे रतन बिगहा, खलिफा पट्टी आदि गांवों में भ्रमण कर स्थानीय ग्रामीणों से मिला। केन्द्र की मोदी सरकार व पलामू के सांसद विष्णु दयाल राम की उपलब्धियों को रखा। साथ ही ग्रामीणों से यह भी जानने का प्रयास किया कि अब तक राज्य सरकार के कौन कौन सी योजनाओं से उन्हें आच्छादित किया गया है। उन्होंने पार्टी की नीति व सिद्धांतों की जानकारी देकर मतदाताओं का याद ताजा किया।

पलामू जिला प्राईवेट स्कूल डायरेक्टर्स एसोसिएशन ने किया ट्राफी वितरण

नवीन मेल संवाददाता

मेदिनीनगर। पलामू जिला प्राईवेट स्कूल डायरेक्टर्स एसोसिएशन मेदिनीनगर के तत्वावधान में आयोजित अंतर विद्यालय नांक आउट क्रिकेट टूनामेंट का ट्राफी वितरण समारोह का आयोजन शाहपुर स्थित रेड रोज पब्लिक स्कूल के प्रांगण में किया गया। कार्यक्रम का संचालन विमल कुमार व धन्यवाद ज्ञापन बिनोद कुमार मिश्र ने किया। सिनियर वर्ग में विजेता ग्लोबल जरा पब्लिक स्कूल लेस्लीगंज तथा उपविजेता टैलेंट पब्लिक स्कूल नेउरा की टीम रही। जुनियर वर्ग में कैलाश कुसुम पब्लिक स्कूल बैरिया मेदिनीनगर विजेता और ज्ञान मंदिर पब्लिक स्कूल बाईपास रोड मेदिनीनगर की टीम उपविजेता रही। सिनियर वर्ग में ग्लोबल एरा पब्लिक स्कूल लेस्लीगंज के चंदन कुमार को मैन ऑफ द मैच का पुरस्कार दिया गया। जुनियर वर्ग में ज्ञान मंदिर पब्लिक स्कूल के अरुण कुमार को मैन ऑफ द मैच की ट्राफी दी गई। मौके पर एसोसिएशन के अध्यक्ष बिनोद कुमार मिश्र, सचिव विमल कुमार, कोषाध्यक्ष उदय कुमार सुमन, उपाध्यक्ष इजहारुल हक अंसारी, राजीव दूबे, रवीन्द्र तिवारी ,बिनोद गुप्ता सहित विभिन्न विद्यालयों के शिक्षक और खिलाड़ी उपस्थित थे।

सुप्रभात पलामू

पलामू वासियों को नमस्कार।
अधिवक्ता समाज के प्रमुख स्तंभ हैं। उनकी समस्याओं के निराकरण की दिशा में गंभीरता पूर्वक प्रयास किया जायेगा।

अजय पाण्डेय, महासचिव अधिवक्ता संघ पलामू।

सड़क दुर्घटना में एक गंभीर

नवीन मेल संवाददाता

मेदिनीनगर। विश्रामपुर थाना क्षेत्र के ग्राम होलंगा निवासी सूर्यदेव पाल उम्र 50 वर्ष सड़क दुर्घटना में गंभीर रूप से घायल हो गये। घायल सूर्यदेव ने बताया कि रविवार की रात वह अपने घर के बाहर खड़े थे। इसी बीच बाइक की चपेट में आने से वे गंभीर रूप से घायल हो गये। परिजनों के द्वारा उन्हें इलाज के लिए विश्रामपुर सामुदायिक स्वास्थ्य केंद्र लाया गया। जहां चिकित्सकों ने प्राथमिक उपचार के बाद उन्हें बेहतर इलाज के लिए मेदिनीनगर सदर अस्पताल रेफर कर दिया।

सदर अस्पताल में मरीजों के मिलने वाले भोजन की गुणवत्ता सुधरी

सुबह नाश्ते में अंडा व ब्रेड, ससमय भोजन उपलब्ध कराने पर जोर

नवीन मेल संवाददाता

मेदिनीनगर। सदर अस्पताल में पिछले कुछ दिनों से मरीजों को मिलने वाले भोजन की गुणवत्ता में सुधार देखा जा रहा है। अस्पताल में भर्ती मरीज पुनीता देवी,सुनीता देवी,सूर्यदेव पाल ने बताया की दो दिनों से सदर अस्पताल में समय पर उन्हें बेहतर खाना मिल रहा है। वहीं उनके परिजनों ने बताया कि खाना बांटने वाले स्टाफ मरीजों को उनकी इच्छा अनुसार भोजन देते हैं। यदि कोई मरीज रोटी मांगे तो रोटी और चावल मांगे तो चावल ही उपलब्ध कराया जाता है। विदित हो कि अस्पताल में इन दिनों मरीजों को खाना देने का जिम्मा अब हमीदगंज निवासी राहुल कुमार को मिला है। उनकी देखरेख में भोजन की गुणवत्ता सुधरी है। इस संबंध में राहुल कुमार ने बताया कि खाना बनाने के लिए दो महिलाओं को विशेष रूप से रखा गया है। भोजन वितरण के लिये सूरज देव, परशुराम, अभिषेक प्रजापति आदि नियुक्त हैं। उन्होंने बताया कि सुबह नाश्ते में मरीजों को अंडा और ब्रेड भी दिया जाता है। बहरहाल भोजन की गुणवत्ता में सुधार से मरीजों व उनके परिजनों में हर्ष व्याप्त है।

इबादत के पाक माह रमजान में अल्लाह के सजदे में सिर झुका कर अमन चैन की दुआ की जा रही है। (श्याम नारायण)

एक नजर

मुखिया ने ग्रामीणों को दी होली की शुभकामनायें

मेदिनीनगर। सदर प्रखंड के रजवाडीह पंचायत के मुखिया अनुज त्रिपाठी ने होली पर्व के अवसर पर ग्रामीणों को शुभकामनायें दी हैं। उन्होंने कहा कि होली खुशियों का त्योहार है। मिलजुल कर मनाने से इसकी खुशी दोगुनी हो जाती है। हम सभी को होली के असली मर्म को समझते हुए समाज में प्रेम और भाईचारा का वातावरण कायम करने की जरूरत है। पर्व के मूल संदेश को आत्मसात करने की जरूरत है।

नर में होता है नारायण का वास

मेदिनीनगर। मिशन समृद्धि संस्था द्वारा संचालित समृद्धि का रोटी अभियान निरंतर जारी है। जरूरतमंदों को की गयी मदद सीधे भगवान को प्राप्त होती है। इसी विश्वास के साथ संस्थान द्वारा अंबेडकर पार्क के सामने दोना-पत्तल, दातून बेचने वालों एवं राहगीरों के बीच रोटी, सब्जी और खिंचड़ी का वितरण किया गया। इस कार्य में शिल्पा गोस्वामी, बेबी पाण्डेय, शालिनी श्रीवास्तव ऋषि कुमार तन्मयता पूर्वक जुटे रहे।

जिला निर्वाचन पदाधिकारी ने की कोषांगों के नोडल पदाधिकारियों संग बैठक

23 तक नहीं किया जमा तो हथियार का लाइसेंस होगा रद्द

लोस चुनाव की घोषणा हो चुकी है। मतदान के दिन तय हो गये हैं। ऐसे में सभी आवश्यक तैयारियों को ससमय पूरा करें एवं निर्वाचन से संबंधित सभी रिपोर्ट जल्द से जल्द समर्पित करें : उपायुक्त

नवीन मेल संवाददाता

मेदिनीनगर। लोस चुनाव को लेकर जिला निर्वाचन पदाधिकारी सह उपायुक्त शशि रंजन एवं पुलिस अधीक्षक रीष्मा रमेशन ने संयुक्त रूप से सोमवार को समाहरणालय के सभागार में लोकसभा निर्वाचन के सभी कोषांगों के वरीय पदाधिकारी, प्रखंड विकास पदाधिकारी,अंचल अधिकारी व सभी थाना प्रभारियों के साथ बैठक की । बैठक में उपायुक्त ने कहा कि लोस चुनाव की घोषणा हो चुकी है। मतदान के दिन तय हो गये हैं। ऐसे में सभी आवश्यक तैयारियों को ससमय पूरा करें एवं निर्वाचन से संबंधित सभी रिपोर्ट जल्द से जल्द समर्पित करें। उन्होंने जिले के सभी आर्म्स लाइसेंसधारियों को आगामी 23 मार्च तक अपने-अपने स्थानीय थाने में शस्त्र जमा करने के निर्देश दिये। कहा कि ऐसा नहीं करने वाले लाइसेंसधारियों के लाइसेंस को शस्त्र नियमावली के सुसंगत धाराओं के तहत रद्द/ निलंबन की कार्रवाई की जाएगी। उन्होंने कहा कि प्राप्त निर्देश के आलोक में सभी मतदान केंद्रों पर न्यूनतम मूलभूत सुविधा होना अनिवार्य है। जिले के सभी 1796 मतदान केंद्रों पर बिजली, पानी, शौचालय, रैंप तथा पर्याप्त संख्या में फर्नीचर उपलब्ध रहे। इसे सभी प्रखंड विकास पदाधिकारी सुनिश्चित करें। मतदान केंद्रों का निरीक्षण कर न्यूनतम मूलभूत सुविधा सुनिश्चित करें,ताकि मतदाताओं तथा मतदान दल को मतदान केंद्र में किसी प्रकार की कठिनाई न हो। मतदान केंद्र पर बिजली से चलने वाले सभी उपकरण यथा पंखा,बल्ब विशेष रूप से चार्जिंग प्वाइंट चालू अवस्था मे रहे,इसे सुनिश्चित करें। किसी प्रकार की कोई कमी दिखे तो तुरंत दुरुस्त कर लें।जिला निर्वाचन पदाधिकारी ने निदेश दिया कि अगर किसी भी मतदान केंद्र का नाम बदलने की आवश्यकता है तो संबंधित प्रस्ताव जल्द से जल्द समर्पित करें।

वीएमएस व एमएमएस के माध्यम से ही निर्वाचन कार्यो को संपादित करने का निर्देश

मेदिनीनगर। बैठक में जिला निर्वाचन पदाधिकारी श्री रंजन ने वाहनों की उपलब्धता,उसमें ईंधन की व्यवस्था व भुगतान से जुड़े सारे कार्यों को व्हीकल मैनेजमेंट सिस्टम के जरिये ही निष्पादित कराने की बात कही। इसी तरह सामग्री आपूर्ति से जुड़े कार्यों को मैटेरियल मैनेजमेंट सिस्टम के जरिये निष्पादन करने का निर्देश दिया। उन्होंने सभी को निर्देश देते हुए कहा कि निर्धारित वाहन के अलावा किसी भी परिस्थिति में इलेक्ट्रॉनिक वोटिंग मशीन की गाड़ी न बदले यह सुनिश्चित होना चाहिए। इसके अलावे उन्होंने कहा कि किसी कोषांग में प्रतिनियुक्त कोई कर्मी गलत तरीके से किसी प्रत्याशी या राजनीतिक दल को कोई गोपनीय सूचना देते पाया गया तो संबंधित कर्मी को सीधे बर्खास्त करने की कार्रवाई की जाएगी। उन्होंने कहा कि बिना अनुमति के वाहनों के काफिले पर रोक रहेगी। इसी तरह उन्होंने कम्युनिकेशन प्लान,वोटर स्लिप का ससमय वितरण, एफएसटी, एसएसटी बॉर्डर चेक पोस्ट पर सीसीटीवी सहित अन्य सुविधाएं, सहित अन्य विषयों पर समीक्षा कर कई निर्देश दिये।

जमीन के अंदर छुपाकर रखा 120 क्विंटल जावा महुआ जब्त

जिले में उत्पाद विभाग की छापेमारी जारी, 250 लीटर अवैध शराब जब्त

नवीन मेल संवाददाता

मेदिनीनगर। जिला निर्वाचन पदाधिकारी-सह- उपायुक्त शशि रंजन के निर्देश के आलोक में होली पर्व एवं लोकसभा चुनाव के मद्देनजर उत्पाद विभाग द्वारा अवैध शराब कारोबार के विरुद्ध छापेमारी अभियान चलाया जा रहा है। इसी क्रम में सोमवार को हुसैनाबाद थाने के ईटबांध,घाघरा एवं डंडिला गांव में छापामारी की गयी। इस दौरान कारोबारी द्वारा जमीन में गड्ढा खोदकर प्लास्टिक में जावा महुआ तैयार किया जा रहा था,ताकि किसी को पता नहीं चल सके। इन सबके बावजूद उत्पाद विभाग की टीम द्वारा जमीन के अंदर छुपाकर रखे जावा महुआ का भंडाफोड़ करते हुए कुल 12 हजार किलोग्राम जावा महुआ तथा 250 लीटर महुआ शराब बरामद किया गया। छापामारी दल को देखकर अभियुक्त जितेंद्र चौहान, घूरा चौहान, उदय यादव,विरेंद्र यादव, भोला पासवान, चंदन यादव फरार हो गये। इनके विरुद्ध फरार अभियोग दर्ज किया गया है। इस संबंध में उत्पाद अधीक्षक सुधीर कुमार ने बताया कि उपायुक्त के निर्देशानुसार आगामी लोकसभा चुनाव व होली के दृष्टिगत छापेमारी अभियान लगातार जारी रहेगा।

दोगुनी हुई सेवा सदन के ऑपरेशन थिएटर की क्षमता

नवीन मेल संवाददाता

मेदिनीनगर। पलामू जिला सह प्रमंडल मुख्यालय सिटी मेदिनीनगर स्थित प्रकाश चंद जैन सेवा सदन में रविवार को ऑपरेशन थिएटर की क्षमता दोगुना हो गई। पहले एक ऑपरेशन थियेटर था जिसमें तीन टेबल थे। रांची के रतन लाल चैरिटेबल ट्रस्ट से प्राप्त दान राशि से विकसित तीन टेबल वाले ऑपरेशन थिएटर का रविवार को 92 वर्षीया रतन देवी जैन ने अन्य अतिथियों के साथ उदघाटन किया और सर्वे संतु निरामया की प्रार्थना की। प्रकाश चंद जैन सेवा सदन के महासचिव सुरेश जैन की अध्यक्षता में आयोजित उदघाटन कार्यक्रम का संचालन कर रहे संयुक्त सचिव सौमित्रों भट्टाचार्य ने बताया कि सेवा सदन में वर्तमान में आठ महिला चिकित्सक व एक जेनरल सर्जन सेवा दे रहे हैं। इसके कारण प्रत्येक दिन पूर्ण क्षमता के साथ मरीजों का इलाज किया जा रहा है। मरीजों की सहुलियत बढ़ाने के उद्देश्य से ऑपरेशन थियेटर की क्षमता को दोगुना किया गया है। अब एक साथ छह मरीजों का ऑपरेशन संभव हो गया है। पलामू के आम व खास सभी निवासियों का सेवा सदन पर अटूट विश्वास रखने के लिए संयुक्त सचिव प्रबंधन समिति की ओर से सबका आभार व्यक्त किया। उदघाटन कार्यक्रम में डॉ एसबी महतो, डॉ आरएन सिंह, डॉ कामेन्द्र सिंह, डॉ एसएस होरो, डॉ शशि, प्रतिभा जैन, ब्रजेश तिवारी, सुरेश उदयपुरी, संजय तुलस्यान, सलभ सिंह, मोहन केडिया, सतीश सुमन, मुरारी गोयल, सुशील लाठ, कामता प्रसाद, कृष्ण कुमार ओझा, सुधीर सिंह, विजय कुमार, देवाशीष राय, सतीश कुमार मिश्रा आदि उपस्थित थे।

आसमान में छाये बादलों से सहमे किसान

खरीफ व रबी के बाद आम व महुये पर प्रतिकूल मौसम की मार

नवीन मेल संवाददाता

मेदिनीनगर। दो दिन से आसमान में उमड़-घुमड़ कर रहे बादलों को देख किसानों का दिल बैठता जा रहा है। खरीफ व रबी के बाद आम व महुये की फसल पर प्रतिकूल मौसम की मार पड़ने की आशंका से किसान सहमे नजर आ रहे हैं। किसानों का कहना है कि मानसून में असमय आयी आंधी-पानी के कारण रबी की फसल पहले से ही चौपट हो गयी है। अब उनकी आस आम व महुये पर ही टिकी है। दो दिनों से मौसम का मिजाज देख आंधी-पानी की प्रबल संभावना बनी हुयी है। यदि इस समय मौसम खराब होता है तो आम व महुये को व्यापक क्षति पहुंचेगी। इससे उनके लिये दो वक्त की रोटी का इंतजाम भी मुश्किल हो जायेगा। मौसम विभाग द्वारा झारखंड के विभिन्न जिलों में आंधी-पानी की भविष्यवाणी की जा रही है।

20 हजार रुपये अर्थदंड भी लगा, चार वर्ष बाद मासूम को मिला इंसाफ

नाबालिग से दुष्कर्म के आरोपी को 20 वर्ष सश्रम कारावास

नवीन मेल संवाददाता

मेदिनीनगर। जिला व्यवहार न्यायालय के अपर जिला और सत्र न्यायाधीश चतुर्थ व स्पेशल जज पोक्सो एक्ट के न्यायाधीश प्रेमनाथ पांडेय की अदालत ने नाबालिग से दुष्कर्म के आरोपी बच्चन यादव को 20 वर्ष सश्रम कारावास की सजा सुनाई है। वहीं 20 हजार रुपये अर्थदंड भी लगाया गया है। अर्थ दंड की राशि नहीं देने पर छह माह अतिरिक्त सजा भुगतनी पड़ेगी। इस मामले में सोनम देवी परिवर्तित नाम निवासी लंगरकोट थाना हुसैनाबाद ने बंसी बीघा नहर मोड निवासी बच्चन यादव के विरुद्ध शिकायत दर्ज करायी थी कि आठ जनवरी 2020 को पीड़िता को साइकिल से गांव के पोखरा तरफ ले गया और उसका अंडर गारमेंट्स खोलकर गलत काम किया। पीड़िता के साथ दुष्कर्म व लैंगिक हमला किया गया। पीड़िता का ईलाज हुसैनाबाद व सदर अस्पताल डालटनगंज में किया गया। जिस समय घटना कारित हुई थी, पीड़िता छह साल की थी। शिकायत पर मामला दर्ज कर पुलिस ने विवेचना के क्रम में साइकिल और मोबाइल जब्त किया था। एसआई प्रमोद कुमार सिंह ने बयान लिया था। अदालत ने साक्ष्य के आधार पर दोषी पाते हुए बंसीबीघा नहर मोड़ हुसैनाबाद निवासी बच्चन यादव को भारतीय दंड विधान की धारा 363 में पांच वर्ष सश्रम कारावास व धारा 366 में आठ वर्ष सश्रम कारावास एवं 10 हजार रुपया जुर्माना लगाया है। जुर्माने की राशि नहीं देने पर चार माह अतिरिक्त सजा भुगतनी पड़ेगी। इसके साथ ही पोक्सो एक्ट की धारा छह में 20 वर्ष सश्रम कारावास की सजा और 20 हजार रुपये अर्थदंड लगाया गया है। अर्थ दंड की राशि नहीं देने पर छह माह अतिरिक्त सजा भुगतनी पड़ेगी। सभी सजाये साथ-साथ चलेगी। अदालत के फैसले से पीड़िता को आखिरकार चार वर्ष बाद इंसाफ मिला।

नव निर्वाचित बार अध्यक्ष को किया सम्मानित

मेदिनीनगर। पलामू बार एसोसिएशन के नव निर्वाचित अध्यक्ष रामदेव प्रसाद यादव का सोमवार की प्रातः शहर के गणमान्य नागरिकों ने भव्य स्वागत किया। वरिष्ठ राजद नेता सह समाजसेवी ज्ञानचंद पांडेय ने श्री यादव को मिठाई खिलाकर उनका अभिनंदन किया। उन्होंने कहा कि रामदेव प्रसाद की जीत से साबित हो गया है कि सही दिशा में किया गया प्रयास कभी जाया नहीं होता। उनकी सफलता से विभिन्न क्षेत्रों में संघर्ष कर रहे लोगों को प्रेरणा मिलेगी। अध्यक्ष श्री यादव ने सभी का आभार जताते हुये कहा कि अधिवक्ता हितों के साथ गरीबों को न्याय दिलाने की दिशा में सार्थक प्रयास किया जायेगा। मौके पर एसबी सिंह, एनएस जायसवाल, विनोद सोनी, मुक्तेश्वर पांडेय आदि मौजूद रहे।

जूनियर एथलेटिक्स प्रतियोगिता में खिलाड़ी करेंगे प्रतिभाग

जिले से 55 सदस्यीय टीम देवघर रवाना

नवीन मेल संवाददाता

मेदिनीनगर। देवघर जिला एथलेटिक्स एसोसिएशन और झारखंड स्टेट एथलेटिक्स एसोसिएशन के तत्वावधान में तीन दिवसीय राज्य स्तरीय जूनियर बालक बालिका एथलेटिक्स प्रतियोगिता का आयोजन किया गया है। प्रतियोगिता कुमैता स्पोर्ट्स कंपलेक्स देवघर 20 मार्च से आयोजित की जायेगी। 14 वर्ष, 16 वर्ष, 18 वर्ष एवं 20 वर्ष आयु वर्ग के बालक/बालिकाओं के लिये आयोजित प्रतियोगिता में भाग लेने के लिये पलामू से एथलेटिक्स कोच रेशमा पाण्डेय और मोनू कुमार,मैनेजर अक्सा नाग के नेतृत्व में 55 सदस्यीय टीम को जिला एथलेटिक्स एसोसिएशन अध्यक्ष अजातशत्रु प्रसाद सिन्हा,सचिव संजय कुमार त्रिपाठी, ओलंपिक संघ के कोषाध्यक्ष कमलानंद दुबे, साइकिलिंग संघ के सचिव सिद्धार्थ कुमार व राणा सिंह ने चोपन-रांची एक्सप्रेस से रवाना किया। विदित हो कि जिला स्तरीय जूनियर प्रतियोगिता में उत्कृष्ट प्रदर्शन करने वाले खिलाड़ियों को राज्य स्तरीय प्रतियोगिता के लिये किया गया है। एसोसिएशन के सचिव संजय कुमार त्रिपाठी ने बताया कि श्रेष्ठ प्रदर्शन करने वाले खिलाड़ियों को जूनियर नेशनल एथलेटिक्स प्रतियोगिता में भाग लेने का अवसर मिलेगा।

तैयारी

हाथियों के उत्पात से बचने के लिये पीटीआर प्रबंधन देगा प्रशिक्षण

ग्रामीण सीखेंगे मिर्चा केक बनाने की कला

स्वीटी वर्मा

मेदिनीनगर। पलामू टाइगर रिजर्व क आसपास के गांव के लोग अब मिर्चा केक बनाने की कला सीखेंगे। क्षेत्र में हाथियों के बढ़ते उत्पात से बचने के लिये पीटीआर प्रबंधन ने नायाब तरीका खोजा है। असम में पायी जाने वाली विशेष लाल रंग की तीखी मिर्च को गाय के गोबर, कुछ पुआल, खास भूसा व बांस की छोटी-छोटी लकड़ियों को मिलाकर मिर्च केक तैयार किया जाता है। इसके सूख जाने पर जब इसे जलाया जाता है तो इस लाल मिर्च के कारण इससे निकलने वाला धुएं को हाथी बर्दाश्त नहीं कर पाते तथा भाग खड़े होते हैं।

हाथियों के आतंक से मिलेगी राहत

पलामू टाइगर रिजर्व उत्तरी प्रमंडल के उपनिदेशक पीके जैना ने बताया कि हाथियों के आतंक से बचने के लिये मिर्च केक का प्रयोग करने का निर्णय लिया गया है। उन्होंने बताया कि इस क्षेत्र में भी उत्तम क्वालिटी की लाल मिर्च पायी जाती है।

असम में कई वर्षों से प्रयोग

बताया जाता है कि रिहायशी इलाकों से हाथियों को खदेड़ने के लिये असम में पिछले कई वर्षों से मिर्च केक का प्रयोग किया जा रहा है। वहां एक खास तरह की लाल मिर्च मिलती है। जिसे नागा लाल मिर्च या बुलेट लाल मिर्च कहा जाता है। उस मिर्च का प्रयोग वहा हाथियों को भगाने में इस्तेमाल किया जाता है। यह एक घरेलू उपाय है। इसमें खर्च नहीं के बराबर होता है और बहुत ही आसानी से घर की औरतें इसे बना सकती हैं।

विशेषज्ञ ने दी जानकारी

श्री जैना ने बताया कि रविवार को असम गुवाहाटी के प्रसिद्ध हाथी विशेषज्ञ केके सरमा ने कार्यशाला के दौरान मिर्च केक विधा पर विस्तार से प्रकाश डाला। इससे वन्य प्राणियों को किसी प्रकार की क्षति भी नहीं होती है। एक किलो लाल मिर्च में कई मिर्च केक बहुत ही आसानी से बनाये जा सकते हैं।

केड़ गांव के ग्रामीण कर रहे प्रयोग

पीटीआर से 12 किलोमीटर की दूरी पर स्थित केड़ गांव के ग्रामीण काफी पहले से मिर्च केक का प्रयोग कर रहे हैं। इससे वे अपने गांव व खेतों को हाथियों के उत्पात से बचाने में काफी हद तक कामयाब भी हुये हैं।

रुद्र महायज्ञ से मिलती है अपार शक्ति

यज्ञ मंडप की परिक्रमा करने के लिये उमड़े भक्त

मेदिनीनगर। पांकी विधान सभा क्षेत्र अंतर्गत नीलांबर-पीताम्बरपुर प्रखण्ड के झरकटिया ग्राम स्थित सती पोखर के समीप भव्य रुद्र महायज्ञ का आयोजन किया गया। महायज्ञ के दौरान यज्ञ मंडप की परिक्रमा करने के लिये भक्तों की भारी भीड़ उमड़ी। बतौर मुख्य अतिथि पहुंचे कांग्रेस के पूर्व विधायक प्रत्याशी रुद्र शुक्ला का यज्ञ कमेटी के लोगों ने माला पहना कर भव्य स्वागत किया। श्री शुक्ला ने कहा कि भाग्यशाली लोगों को ही महायज्ञ में शामिल होने का अवसर प्राप्त होता है। इससे अपार शक्ति प्राप्त होती है। कार्यक्रम में दिनेश तिवारी,जय राम तिवारी, अक्षय तिवारी,प्रमोद गिरी, कुन्दन शुक्ला, पप्पू पाण्डेय, मंटू पांडेय, इंद्रदेव तिवारी आदि शामिल रहे।

एक नजर

ब्याहुत कलवार समाज ने की बैठक

डंडई। प्रखंड मुख्यालय के डंडई गांव निवासी शिवनारायण प्रसाद के घर में रविवार को ब्याहुत कलवार समाज की बैठक हुई । उपाध्यक्ष अनिल प्रसाद निजु की अध्यक्षता में आयोजित बैठक में बड़ी संख्या में समाज के लोगों ने भाग लिया। इस दौरान समाज की मजबूती को लेकर विशेष रूप से चर्चा की गयी। नंदू प्रसाद ने कहा कि समाज की एकता ही समाज की बड़ी पूंजी होती है । उसके बिना मजबूत समाज की कल्पना भी नहीं की जा सकती है। गुप्तेश्वर प्रसाद ने कहा कि समाज का संगठन सभी वर्ग के लिए एक धुरी बनाने का काम करता है। संगठित समाज के बिना किसी भी समाज का आज तक उदय नहीं हो पाया है। वहीं आनंद प्रकाश, दिनेश कुमार विरझन, रामनाथ साह, आशीष कुमार राणा, रंजन कुमार, राजकुमार साह, पवन प्रसाद ,अमरलाल गुप्ता इत्यादि ने समाज की मजबूती पर प्रकाश डाला। मौके पर राजीव कुमार, मनोज प्रसाद, रवि कुमार, अनिल कुमार ,सनी कुमार,आदित्य लाल, सुरेश प्रसाद उपस्थित थे।

तालाब मे डूबने से बच्ची की मौत

गढ़वा। मेराल थाना क्षेत्र के औखरगाड़ा गांव के शखड़िया टोला निवासी शंकर उरांव की 12 वर्षीय पुत्री संध्या कुमारी की मौत तालाब में डूबने से हो गई। घटना की सूचना मिलने पर पुलिस ने शव को कब्जे में लेकर पोस्टमार्टम के लिए भेज दिया है। घटना के संबंध में परिजनों ने बताया कि संध्या बकरी चराने जंगल में गई हुई थी। उसे दौरान वह चडूबवा तालाब में डूब गई। स्थानीय लोगों की मदद से उसे तालाब से बाहर निकालकर गंभीर स्थिति में इलाज के लिए गढ़वा सदर अस्पताल लाया गया जहां चिकित्सकों ने उसे मृत घोषित कर दिया।

मारपीट में दो गिरफ्तार

भवनाथपुर। थाना क्षेत्र के अरसली उतरी गांव में जमीन विवाद को लेकर हुई मारपीट की घटना में 10 लोग घायल हो गए । जिसमे पहले पक्ष के पीड़ित के लिखित आवेदन के अलोक में भवनाथपुर पुलिस ने त्वरित कार्रवाई करते हुए मारपीट की घटना में संलिप्त आरोपी दूसरे पक्ष के नागा चौरसिया व दिनेश चौरसिया को गिरफ्तार सोमवार को न्यायिक हिरासत में गढ़वा जेल भेज दिया।

झामुमो के केंद्रीय प्रवक्ता ने जताया रोष, लिया आड़े हाथ, जतायी नाराजगी

वंदे भारत ट्रेन का रूट परिवर्तन सांसद की विफलता

नवीन मेल संवाददाता

गढ़वा। वंदे भारत एक्सप्रेस का रूट परिवर्तन पलामू लोकसभा क्षेत्र के सांसद विष्णु दयाल राम की विफलता का परिणाम है। साथ ही पिछले 10 वर्षों में सांसद अपने क्षेत्र के लिए कोई भी उल्लेखनीय कार्य कर पाने में सफल नहीं हो सके हैं। इसलिए उन्हें नैतिकता के आधार पर आगामी लोकसभा चुनाव नहीं लड़ना चाहिए। झामुमो के केंद्रीय प्रवक्ता धीरज दुबे ने सोमवार को होटल पद्मावती में आयोजित वार्ता के दौरान यह बातें कही। श्री दुबे ने कहा कि वंदे भारत ट्रेन का रूट पहले रांची से लोहरदगा, टोरी, डालटनगंज, गढ़वा रोड होते हुए बनारस तक निर्धारित था, परंतु बाद में इस ट्रेन का रूट परिवर्तित कर दिया गया। इससे क्षेत्रवासी खुद को ठगा हुआ महसूस कर रहे हैं। भवनाथपुर का तुलसी दामर माइंस व जपला सीमेंट फैक्ट्री चालू नहीं हो पाने से काम की तलाश में क्षेत्रीय युवक दर-दर भटकने को विवश हैं। प्रधानमंत्री द्वारा शिलान्यास करने के बाद भी मंडल डैम में 10 वर्षों में घास की भी सफाई नहीं हो सकी है। कांडी प्रखंड के जनता से किया हुआ सोन-कोयल तटबंध का वादा भी पूरा नहीं किया। किसान नीलगाय की समस्या से काफी परेशान हैं। परंतु वर्तमान सांसद ने कभी भी संसद में वन्यजीव (संरक्षण) अधिनियम में संशोधन करने सहित इस समस्या के समाधान के लिए कोई सवाल नहीं उठाया। मंत्री मिथिलेश कुमार ठाकुर की पहल पर बाइपास जैसी कुछ केंद्र सरकार की योजनाओं को गढ़वा में उतारने का काम किया है। जिसको अपनी सफलता बताकर सांसद विष्णु दयाल राम थोड़ी राहत की सांस लेते हैं। शिक्षा प्रतिनिधि अशर्फी राम ने कहा कि उनके द्वारा गोद ली हुई आदर्श पंचायतों की स्थिति भी खस्ताहाल हैं। मौके पर विधायक प्रतिनिधि अशर्फी राम, चंदन पासवान, केंद्रीय सदस्य शंभू राम आदि उपस्थित थे।

रेलवे के विकास में ऐतिहासिक कार्य, आम लोगों को मिली राहत

10 वर्षों में शिक्षा का हब बना पलामू: सांसद

मेदिनीनगर। झामुमो प्रवक्ता के आरोपों पर पलटवार करते हुये सांसद वीडी राम के निजी सचिव अलख दुबे ने उसे निराधार करार दिया है। उन्होंने कहा कि सांसद के 10 वर्षों के कार्यकाल में पलामू शिक्षा के हब के रूप में विकसित हुआ है। जिले में उच्च शिक्षण संस्थानों के साथ मेडिकल व इंजीनियरिंग कालेजों की श्रृंखला स्थापित की गयी है। इसमें मेडिकल कॉलेज,इंजीनियरिंग कॉलेज, पॉलटेक्निक संस्थान, केन्द्रीय विद्यालय, नवोदय विद्यालय, एकलव्य विद्यालय शामिल हैं। पलामू में ऐतिहासिक पासपोर्ट ऑफिस की स्थापना की गयी। उत्तरी

कोयल जलाशय परियोजना (मंडल डैम) का जीर्णोद्धार कार्य, जिससे पलामू एवं गढ़वा जिले के 15000 हेक्टेयर भूमि सिंचित होगी और पलामू जिले के हुसैनाबाद, हैदरनगर एवं मुहम्मदगंज तथा गढ़वा जिले के कांडी प्रखंड के किसानों की भूमि सिंचित होगी। मंडल भाग 2 का कार्य सम्पादन अंतिम चरण में है। सोन एंव कनहर नदी से पानी लिफ्ट कर गढ़वा जिले के किसानों के खेतों में पाइप के माध्यम से सिंचाई एवं पेयजल की सुविधा प्रदान करने की योजना की स्वीकृति। साथ ही सोन, कोयल एवं औरंगा नदी से पानी लिफ्टकर के पलामू जिले के विभिन्न जलाशयों को भरने की योजना की स्वीकृति। पीएम मोदी के कार्यकाल में रेलवे, सड़क, पेयजल आदि के क्षेत्र में ऐतिहासिक कार्य हुये हैं। जो सर्वविदित हैं। आकंठ तक भ्रष्टाचार में डूबी प्रदेश की जेएमएम सरकार के पास गाल बजाने के सिवाय कोई जबाब नहीं है।

जिले में उच्च शिक्षण संस्थानों के साथ मेडिकल व इंजीनियरिंग कालेजों की श्रृंखला स्थापित की गयी है। इसमें मेडिकल कॉलेज, इंजीनियरिंग कॉलेज, पॉलटेक्निक संस्थान, केन्द्रीय विद्यालय, नवोदय विद्यालय, एकलव्य विद्यालय शामिल हैं। पलामू में ऐतिहासिक पासपोर्ट ऑफिस की स्थापना की गयी।

पंचायत सहायकों ने काम पर लौटने की दी जानकारी

नवीन मेल संवाददाता

श्रीबंशीधर नगर । पंचायत सचिवालय स्वयंसेवक संघ के सदस्यों ने प्रखंड विकास

पदाधिकारी को आवेदन देकर अपने अनिश्चितकालीन धरना को समाप्त करते हुये काम पर लौटने की जानकारी दी है। आवेदन में कहा गया है कि राज्यस्तरीय संघ के आहवान पर विगत 253 दिनों से राजभवन के समक्ष चल रहे धरना प्रदर्शन को विगत 13 मार्च को कैबिनेट की बैठक में सरकार द्वारा सकारात्मक पहल के बाद स्थगित कर दिया गया है। अब हम सभी स्वयं सेवक अपने कार्य पर लौट गये हैं। संघ के प्रखंड अध्यक्ष नारद कुमार, विपिन कुमार,रविन्द्र कुमार रवि, जमील अंसारी, राजेश्वर सिंह, राकेश कुमार गुप्ता, हरिदर्शन प्रसाद यादव, आलमगीर अंसारी, संतोष कुमार पटेल, हृदया देवी, अजय राम, उर्मिला कुमारी, सीमा कुमारी, रेखा कुमारी,संगीता जायसवाल मौजूद रहीं।

चुनावी मुद्दा बनेगा सोन व कोयल नदी परं तटबंध का निर्माण

नवीन मेल संवाददाता

कांडी। ग्रामीण सोन व कोयल नदी पर तटबंध निर्माण का मुद्दा चुनावी बनाने का मन बना चुके हैं। ग्रामीणों का कहना है कि आजादी के 77 वर्ष बाद भी सोन व कोयल नदी पर तटबंध निर्माण नहीं होना दुःख की बात है। ग्रामीणों ने बताया कि वर्ष 2002 में झारखंड के प्रथम मुख्यमंत्री बाबूलाल मरांडी को तटबंध निर्माण संघर्ष समिति के लोगों ने तटबंध निर्माण कराने के लिए मांग पत्र सौंपा था, लेकिन आज तक निर्माण कार्य नहीं हुआ। इससे हेंठार वासी बाढ़ पीड़ितों के बीच भारी आक्रोश देखा जा रहा है। सोन व कोयल तटीय वासी लोग सोन नदी में श्रीनगर से सुंडीपुर व कोयल नदी में मोखापी से सुंडीपुर तक तटबन्ध निर्माण की मांग करते आ रहे हैं,लेकिन उनकी मांगों पर किसी ने

भी ध्यान नहीं दिया। सोन नदी की बाढ़ में अब तक हजारों एकड़ जमीन समा चुकी है। भूखंड नदी में चले जाने के कारण यहां के लोगों की रैयती जमीन को सरकार ने सरकारी घोषित कर दिया है। जबकि उक्त जमीन का कागजात किसानों के पास है। ग्रामीण भोला मेहता, सगुनी मेहता, सर्जक राज मेहता, सुरेंद्र प्रजापति, नरेश मेहता, उमेश मेहता, संजय मेहता, शंकर मेहता, कृष्णा राम, पुनीत राम, जोखन, ऋषिकांत कुमार, रंजन कुमार, अंगद कुमार, चंदन, संतोष पाण्डेय, कुलदीप यादव, सुदर्शन मेहता, पप्पू मेहता, सीता राम मेहता,राम सुंदर राम, नीरज यादव आदि ने कहा कि इस बार लोकसभा चुनाव में इसे जोरशोर से उठाया जायेगा।

पंचायत समिति सदस्यों ने डीसी को भेजा पत्र, कार्रवाई की मांग

कनीय अभियंता पर रिश्वत लेने का आरोप

नवीन मेल संवाददाता

केतार। प्रखंड के परती कुशवानी पंचायत पूर्वी के पंचायत समिति सदस्य रेशमी देवी व पश्चिमी पंचायत समिति सदस्य गुड्डी देवी ने उपायुक्त शेखर जमुवार को आवेदन देकर कनीय अभियंता राजीव कुमार पर रिश्वत लेने का आरोप लगाया है। उपायुक्त को दिये गये आवेदन में उल्लेख किया है कि कनीय अभियंता बिना रिश्वत लिए कोई कार्य नहीं करते हैं। यह मामला पंचायत समिति की बैठक में भी उठाया गया था। इसके बाद तत्कालीन प्रखंड विकास पदाधिकारी ने कनीय अभियंता को परती कुशवानी पंचायत से हटाने सम्बन्धित पत्र जारी किया

था,लेकिन पत्र जारी होने के चार माह बाद भी उक्त कनीय अभियंता पंचायत में जमे हुए हैं। पंचायत समिति सदस्यों ने उपायुक्त से कनीय अभियंता पर कार्रवाई करने का आग्रह किया है।

रेडक्रॉस की बैठक में रोड सुरक्षा जागरूकता सहित अन्य कार्यक्रम करने का निर्णय

गढ़वा। रेडक्रॉस सोसाइटी जिला कार्यसमिति की बैठक स्थानीय सदर अस्पताल सभागार में हुई। इसकी अध्यक्षता रेडक्रॉस के चेयरमैन डॉक्टर एमपी गुप्ता व संचालन रेडक्रॉस के सचिव डॉ जेपी सिंह ने की। बैठक में सिविल सर्जन डॉ अशोक कुमार विशेष रूप से उपस्थित थे। बैठक में आगे के कार्यक्रम पर चर्चा करते हुए निर्णय लिया गया कि अप्रैल में रोड सुरक्षा के लिए जागरुकता कार्यक्रम जिला परिवहन विभाग के सहयोग से किया जाएगा। उसकी जिम्मेवारी विनोद कमलापुरी व नंदकुमार गुप्ता को दी गई है। 7 अप्रैल को विश्व स्वास्थ्य दिवस के अवसर पर चौधराना बाजार में दयाजी टेंट हाऊस के परिसर में ब्लड प्रेसर, शुगर जांच सह जागरूकता शिविर का आयोजन किया जायगा। उसकी जिम्मेवारी दया शंकर गुप्ता व डॉ पातंजलि केशरी को दी गई है। वहीं अगले 8 मई को विश्व रेडक्रॉस दिवस पर एक विशाल रक्तदान शिविर आईएसआई बेलचंपा में लगाया जाएगा। उसके लिए सम्पर्क कर कार्यक्रम को सफल बनाने की जिम्मेवारी रेड क्रॉस एग्जिक्यूटिव कमिटी के सदस्य दयाशंकर गुप्ता को दी गई।

जेएसएलपीएस के सदस्यों की बैठक में बनी रणनीति, दिये निर्देश

महिला हिंसा से जुड़े मामलों के निवारण का प्रयास

नवीन मेल संवाददाता

श्रीबंशीधर नगर। प्रखंड कार्यालय के सभागार में सोमवार को जेएसएलपीएस के सदस्यों की बैठक प्रखंड विकास पदाधिकारी अदिति गुप्ता की अध्यक्षता में सम्पन्न हुई। बैठक में प्रखंड स्तरीय सलाहकार समिति एवं अभिमुखीकरण जेंडर रिसोर्स सेंटर का गठन किया गया। बैठक में बीपीएम सत्यप्रिय ने बताया कि जेंडर आधारित जितना भी हिंसा और भेदभाव होता है। महिलाओं से जुड़ी हिंसा या उत्पीड़न से सबंधित मामलों को सुलझाने का प्रयास किया जायेगा। यदि छोटी -

छोटी समस्याओं का समाधान नहीं हो पाता है तो जीआरसी में लाकर उसका समाधान किया जायेगा। इसी उद्देश्य से इस समिति का गठन किया जा रहा है एसआरपी वाजदा खातून ने उपस्थित सदस्यों को जेंडर शपथ दिलायी। बैठक में अनुमंडलीय अस्पताल की उपाधीक्षक डॉ. सुचित्रा कुमारी, वाईपी दिव्या कुजूर, डीओ नीरज मिश्रा, सीसी सत्येन्द्र कुमार, प्रखंड सहायक अनिल कुमार सिंह, डालसा के मनोज कुमार दुबे, पारा लीगल से ओमप्रकाश कुमार, सीमा देवी, विमलेश देवी, एसआरपी दीपशिखा सिंह, डीआरपी सुनीता देवी उपस्थित रहीं।

छोटी -छोटी समस्याओं का समाधान नही हो पाता है तो जीआरसी में लाकर उसका समाधान किया जायेगा: बीपीएम

धूमधाम से मना आक्सफोर्ड स्कूल का तीसरा वार्षिकोत्सव

विशेषताओं से परिपूर्ण है विद्यालय का परिवेश

नवीन मेल संवाददाता

गढ़वा। प्रखंड के नारायणपुर टंडवा में संचालित ऑक्सफोर्ड स्कूल का तीसरा वार्षिकोत्सव धूमधाम से मनाया गया। इस अवसर पर मनोरम सांस्कृतिक कार्यक्रमों की प्रस्तुति से छात्र-

छात्राओं ने सभी का मन मोह लिया। कार्यक्रम का उद्घाटन विद्यालय के निदेशक अनूप सोनी, सचिव आलोक सोनी, प्रबंध समिति सदस्य सोनू कुमार,धीरज राज ,आकाश कुमार एवं प्रधानाचार्य डॉ. मुकेश रंजन सिंह ने संयुक्त रूप से दीप प्रज्ज्वलित कर किया। मुख्य अतिथि ऑक्सफोर्ड ग्रुप के चेयरमैन सह पांकी विधायक डॉ. शशिभूषण मेहता ने विद्यालय के निदेशक को विकास के लिए शुभकामनाएं दी। इस मौके पर प्रधानाचार्य डॉक्टर सिंह ने कहा कि हमारा विद्यालय विशेषताओं से परिपूर्ण है। बच्चों के सर्वांगीण विकास के लिए विद्यालय परिवार प्रतिबद्ध है। कार्यक्रम के दौरान सत्र 2023-24 में विभिन्न कक्षाओं के टॉपर्स एवं विभिन्न स्पर्धाओं के स्वर्ण पदक विजेताओं को पुरस्कृत किया गया। मौके पर डॉ. मुरली प्रसाद गुप्ता, डॉ. पतंजलि केसरी ,अवधेश कुशवाहा,कांग्रेस जिला अध्यक्ष ओबैदुल्लाह हक अंसारी, समन्वयक कालीचरण गोस्वामी, शिक्षक सुमित सोनी, अमित सोनी, सुधांशु कुमार मिश्र, सत्य प्रकाश वर्णवाल, मंगल पांडेय, धीरेंद्र कुमार उपस्थित थे।

धूमधाम से मना द इंडियन पब्लिक स्कूल का वार्षिकोत्सव

मेराल। स्थानीय द इंडियन पब्लिक स्कूल का वार्षिकोत्सव

सांस्कृतिक कार्यक्रमों से बच्चों ने मोहा मन

सोमवार को धूमधाम से मनाया गया। इस दौरान सांस्कृतिक कार्यक्रमों के साथ-साथ क्विज प्रतियोगिता का भी आयोजन किया गया। कार्यक्रम के प्रारंभ में विद्यालय के निदेशक विनोद कुमार द्वारा मुख्य अतिथि डॉ. अनिल शाह एवं विशिष्ट तिथि मुखिया रामसागर महतो, मुखिया प्रतिनिधि मुन्ना राम व शिक्षक शिवनाथ राम को मोमेंटो देकर उनका स्वागत किया गया। विद्यालय की छात्र-छात्राओं द्वारा स्वागत गीत प्रस्तुत किया गया। अपने संबोधन में मुख्य अतिथि डा. शाह ने कहा कि ऐसे कार्यक्रमों से छात्र-छात्राओं का उत्साहवर्द्धन होता है। इससे उनका मन-मस्तिष्क एकात्र होता है। मुख्य अतिथि ने विभिन्न खेलकूद प्रतियोगिताओं में प्रथम, द्वितीय एवं तृतीय स्थान प्राप्त करने वाले प्रतिभागियों को पुरस्कृत कर उनका उत्साहवर्द्धन किया गया। रेखा कुमारी, परी कुमारी, अतुल कुमार, दिव्या कुमारी, आलोक कुमार, रेखा कुमारी, अनिमेष राज, अनन्या मिश्रा, काजल कुमारी आदि ने अपने प्रदर्शन से सभी को प्रभावित किया। इस अवसर पर महेंद्र प्रसाद, नंदा पासवान, विकास कुमार, प्राचार्य मनदीप ठाकुर, दिलीप चौबे, दिलीप मिश्रा, बबलू पांडे ,मनोज कुमार, प्रीति मिश्रा, अर्पण पांडे, सीमा कुमारी, गुड़िया कुमारी उपस्थित रहीं।

दवाइयां फेंकने वालों को चिन्हित कर होगी कार्रवाई: सिविल सर्जन

नवीन मेल संवाददाता

कांडी। प्रखंड अंतर्गत राजा घटुहआं गांव सड़क पर गड्ढे में मिले भारी मात्रा में सरकारी दवा के मामले में दोषियों पर कार्रवाई की जाएगी। मामले में दोषियों को चिन्हित कर उनके खिलाफ एफआईआर दर्ज कराया जाएगा। किसी भी हालत में दोषियों को बख्शा नहीं जाएगा। सिविल सर्जन डॉ अशोक कुमार ने यह जानकारी दी। उन्होंने बताया कि मामला प्रकाश में आने के बाद डीसी के निर्देश पर जांच की गई। डीसी ने आदेश दिया था उक्त स्थल से प्राप्त दवाइयों को एकत्रित कर कांडी थाना परिसर में सुरक्षित रखा गया है। उन दवाओं में से जो उपयोगी है, उसे विधिवत सूची तैयार कर सामुदायिक स्वास्थ्य केंद्र, मझिआंव द्वारा भंडार पंजी में नियमानुसार प्रविष्टि कराते हुए बच्चों के बेहतर स्वास्थ्य के लिए उपयोग में लाएं। साथ ही प्राप्त जांच प्रतिवेदन के अवलोकन के उपरांत उपायुक्त ने सिविल सर्जन सह मुख्य चिकित्सा पदाधिकारी दोषियों के विरूद्ध अविलंब प्राथमिकी दर्ज कराते हुए 24 घंटे के अंदर अनुपालन प्रतिवेदन समर्पित करने का निर्देश दिया। उक्त मामले में प्रभारी प्रखंड चिकित्सा पदाधिकारी डॉ मनीष कुमार सिंह के आवेदन पर अज्ञात के खिलाफ केस दर्ज कर लिया गया है। जांच रिपोर्ट स्वास्थ्य मंत्री बन्ना गुप्ता को भी भेज दी गई है। मामले में सिविल सर्जन ने कहा कि दवा फेंकने वाले व्यक्ति या व्यक्तियों ने गंभीर अपराध किया है। उसे किसी भी कीमत पर छोड़ा नहीं जाएगा। जांच की प्रक्रिया चल रही है। जल्द ही दोषियों को चिन्हित कर अग्रेत्तर कार्रवाई की जाएगी।

होली मिलन में फाग की बही बयार

गढ़वा। प्रखंड के हूर मोड़ पर जानवी सिरामिक का उद्घाटन सह होली मिलन समारोह का आयोजन किया गया। कार्यक्रम का उद्घाटन अचला मुखिया मुख राम भारती, मोरध्वज चौबे, अशोक तिवारी, मुरली श्याम तिवारी व संतोष पांडे ने संयुक्त रूप से फीता काट कर किया। इस दौरान होली मिलन समारोह का भी आयोजन किया गया। जिसमें भोजपुरी गायक ओमप्रकाश अकेला, दिनेश दीवाना, प्रेम, कुणाल तिवारी, अनिल बिस्वास, विपुल चौबे आदि ने एक से बढ़कर एक गीतों की प्रस्तुति दी। कार्यक्रम को संबोधित करते हुए मुखिया ने कहा कि इस तरह के संस्थान के खुलने से स्थानीय लोगों को काफी लाभ मिलता है।

निर्माण सामग्री को लेकर ग्रामीणों ने किया विरोध

मेराल। प्रखंड के बोकेया गांव में चार करोड़ की लागत से सड़क निर्माण कार्य में घटिया सामग्री का उपयोग करने पर ग्रामीणों ने विरोध किया है। बोकेया पहाड़ से लेकर पटबजनवा टोला तक सड़क का निर्माण कार्य संवेदक मेसर्स अशोक कुमार द्वारा किया जा रहा है। सड़क निर्माण कार्य में संवेदक द्वारा घटिया सामग्री का उपयोग करने को लेकर ग्रामीणों में काफी आक्रोश है। ग्रामीणों का कहना है कि संवेदक द्वारा पेटी ठेकेदार को कार्य देकर सड़क निर्माण कार्य कराया जा रहा है। इनके द्वारा घटिया सामग्री सड़क में प्रयुक्त की जा रही है। इससे जल्द ही सड़क क्षतिग्रस्त हो जायेगी। मौके पर राम जन्म चौधरी, रंजन चौधरी, सुरेश चौधरी मौजूद रहे।

परेशानी रात में अस्पताल में धमके मनचले पुलिस के आने की आहट पर रफूचक्कर

मनचलों की चहलकदमी से महिला स्वास्थ्य कर्मी भयभीत

घुप्प अंधेरे से परेशानी

बताया जाता है कि अस्पताल में अभी तक बिजली का न पहुंचना गंभीर चिंता का विषय बना हुआ है। लोगों का कहना है कि बिजली न रहने से जहां नागरिकों व स्वास्थ्य कर्मियों को दवा-उपचार करने में परेशानी होती है। वहीं चोर-उचक्कों का भी भय बना रहता है।

नवीन मेल संवाददाता

डंडई । प्रखंड के बिजली विहीन अस्पताल में रविवार की राम में मनचलों की चहलकदमी से महिला स्वास्थ्य कर्मियों में भय व्याप्त है। काफी देर तक अस्पताल परिसर में जमे रहने के बाद पुलिस के आने की आहट पाकर मनचले वहां से चंपत हो गये। महिला स्वास्थ्य कर्मी सुरभि सरकार व देवंती देवी ने बताया कि अन्य दिन की तरह रात्रि में अस्पताल का दरवाजा बंद कर वे खाना बना रहे थे ।इसी बीच बाहर से कौन है, कौन है की आवाज आयी। जब उन्होंने पूछा कि आप सभी कौन हैं तो उन लोगों के द्वारा बताया गया कि दरवाजा खोलकर देखिये पता चल जाएगा कि हम कौन हैं। इससे घबराकर वे लोग अन्य दरवाजा व खिड़की को अच्छे से बंद कर छत पर चले गये। वहां से नीचे देखने पर पाया कि तीन-चार युवक नीचे इधर-उधर घूम रहे हैं। उन्होंने तत्काल प्रभारी प्रभारी विरेंद्र राम के साथ-साथ स्थानीय थाने को भी सूचित किया। कुछ देर बाद पुलिस के आने की आहट पाकर मनचले वहां से चलते बने। थाना प्रभारी जनार्दन रावत ने कहा कि मामले को गंभीरता से लिया जा रहा है। मनचलों का पता लगाया जा रहा है। कड़ी कार्रवाई की जायेगी।

सुपर स्टार क्लब कॉस्को क्रिकेट टूर्नामेंट का आयोजन

उद्घाटन मुकाबले में धनीमंडरा की टीम विजेता

नवीन मेल संवाददाता

भवनाथपुर। प्रखंड क्षेत्र के धनीमंडरा गांव मे सुपर स्टार क्लब द्वारा कॉस्को क्रिकेट टूर्नामेंट सीजन-तीन का आयोजन किया गया। टूर्नामेंट का उद्घघाटन पूर्व विधायक अनंत प्रताप देव ने फीता काट कर किया। मौके पर उन्होंने कहा कि खेल में हार-जीत लगा रहता है। इसलिए कोई भी टीम अगर हार जाती है तो उस टीम के खिलाड़ियों को हतोत्साहित नहीं होना चाहिए, बल्कि अगले मैच में उन्हें पुरजोर तरीके से अच्छे खेल का प्रदर्शन कर मैच जीतना चाहिए। उन्होंने सभी खिलाड़ियों को खेल भावना से खेलने के लिए प्रेरित किया। प्रतियोगिता का उद्घघाटन मैच युवा उज्जवल क्लब धनीमंडरा और टोनिका क्लब सरैया के बीच

खेला गया। जिसमें धनीमंडरा की टीम टॉस जीतकर पहले बल्लेबाजी करते हुए निर्धारित 10 ओवर में 8 विकेट खोकर 51 रन बनाये। लक्ष्य का पीछा करने उतरी टोनिका सरैया की पूरी टीम 9.2 ओवर में 43 रन पर ही सिमट गई। ऑल राउंड प्रदर्शन के लिए मैन ऑफ द मैच का पुरस्कार युवा उज्ज्वल क्लब धनीमंडरा के सूरज कुमार को दिया गया। इस मौके पर आयोजन समिति के अध्यक्ष शिवपारस कुमार, उपाध्यक्ष विनय महतो, महासचिव जयप्रकाश पासवान, चंदू पासवान, दीपक कुमार, कुंदन कुमार, सोनू कुमार, जितेंद्र कुमार, शिवशंकर चौबे, पंकज कुमार आदि उपस्थित थे।

एक नजर

मतदाता जागरूकता अभियान को लेकर बैठक आयोजित

महुआडांड़। स्थानीय सरस्वती शिशु विद्या मंदिर में लोक जागरण मंच के द्वारा मतदाता जागरूकता अभियान के तहत एक बैठक की गई । जिसकी अध्यक्षता राजन प्रसाद साहू ने की । बैठक में मुख्य रूप से लोकसभा चुनाव 2024 को देखते हुए गांव गांव एव महुआ टांड के 14 पंचायत में मतदाता जागरूकता अभियान लोक जागरण मंच के द्वारा किया जा रहा है एवं 14 पंचायत में संयोजक एवं एक सह संयोजक बनाकर मतदाताओं को अपने अधिकार एवं पहले मतदान फिर जलपान के बारे में बताया जायेगा । बैठक में मुख्य रूप सेलोक जागरण मंच के सुभाष प्रसाद गणेश कुमार सिंह , रामवृक्ष यादव, सूरज प्रसाद साहू प्रदीप जायसवाल, देवानंद प्रसाद, संजय जयसवाल, रामप्रवेश गुप्ता एवं 14 पंचायत के लोक जागरण मंच के संयोजक एवं सहसंयोजक उपस्थित रहे।

प्रजापति महासंघ के होली मिलन समारोह में खूब उड़े रंग-गुलाल

इटखोरी(चतरा)। प्रजापति (कुम्हार) महासंघ इटखोरी प्रखंड इकाई द्वारा प्रखंड अन्तर्गत धनखेरी गांव स्थित रामलखन प्रजापति के आवास पर होली मिलन समारोह का आयोजन सोमवार को किया गया। इस अवसर पर वक्ताओं ने समाज को शिक्षित व मजबूती पर जोर दिया। कार्यक्रम की अध्यक्षता राजेश प्रजापति व संचालन आदित्य प्रजापति ने किया। समाज को संबोधित करते हुए इटखोरी प्रखंड सचिव महादेव प्रजापति ने कहा कि प्रजापति समाज को शिक्षित होना आवश्यक है। जिससे समाज में फैलने वाली बुराइयों को दूर किया जा सके। शिक्षा के माध्यम से जीवन के हर मुकाम को हासिल किया जा सकता है। इसलिए अपने बच्चों को शिक्षित करना चाहिए। अंत में सभी ने एक दूसरे को गुलाल लगाकर होली की अग्रिम बधाई दी। मौके पर प्रखंड उपाध्यक्ष विजय प्रजापति, कोषाध्यक्ष रामलखन प्रजापति,आदि उपस्थित थे।

बिरहोर महिला की प्रसव के दौरान मौत लोगों ने कहा- समय रहते नहीं मिली सुविधा

नवीन मेल संवाददाता

पत्थलगडा(चतरा)। स्वास्थ्य विभाग की लापरवाही के कारण पत्थलगड़ा प्रखंड क्षेत्र अंतर्गत बरवाडीह गांव के शीतलपुर बिरहोर टोला में निवास कर रहे आदिम जनजाति बिरहोर परिवार में एक महिला की मौत बीती रात प्रसव के उपरांत हो गई। मिली जानकारी के अनुसार शुकर बिरहोर के 35 वर्षीय गर्भवती पत्नी बबीता देवी की मध्यरात्रि में प्रसव पीड़ा हुई, जिसके बाद अपने घर में ही एक बच्ची को जन्म दिया और कुछ देर बाद उसकी मृत्यु हो गई। सुबह इसकी सूचना मोबाईल पर प्रभारी चिकित्सक सुमित जायसवाल को ग्रामीणों व प्रतिनिधियों द्वारा देने का प्रयास किया गया पर उन्होंने फोन ही नहीं उठाया। इस बीच स्थानीय स्वास्थ्य कर्मी पहुंचकर नवजात की जांच कर प्राथमिक उपचार किया। वहीं नवजात से संबंधित जानकारी मिलने के बाद ग्रामीणों के सहयोग से बाल कल्याण समिति के अध्यक्ष धनंजय तिवारी की उपस्थिति में एंबुलेंश से नवजात को सदर अस्पताल भेज दिया गया। सीडब्ल्यूसी के अध्यक्ष श्री तिवारी ने बताया कि फिलहाल बच्ची को सदर अस्पताल के एसएनसीयू वार्ड में भर्ती कर इलाज किया जा रहा है और खतरे से बाहर है। डॉक्टर ने बताया है कि नवजात का जन्म समय से एक माह पूर्व हो गई है। ऐसे में सावधानी आवश्यक है। वहीं आश्चर्य की बात यह रही कि सुबह होते ही इस घटना की खबर पूरे प्रखंड में आग की तरह फैल गई। पर पदाधिकारी या स्वास्थ्य विभाग के लोग अस्पताल नहीं पहुंचे, लगभग सुबह आठ बजे के बाद स्वास्थ्य केंद्र प्रभारी सीएचओ सरोज मिंज एएनएम व अन्य स्वास्थ्य कर्मियों के साथ पहुंची। इस मामले में स्वास्थ्य विभाग की घोर लापरवाही उजागर हुई है। स्थानीय ग्रामीणों का कहना है कि समय रहते महिला का इलाज किया जाता तो महिला की जान बच सकती थी। मालूम हो कि सरकार आदिम जनजाति बिरहोर को बचाने को लेकर कई योजनाएं चला रही है, लेकिन स्थानीय प्रशासन व स्वास्थ विभाग सरकार के आदेशों को नजरअंदाज कर रही है। जिसके कारण इस तरह की घटना घट रही है। ग्रामीणों ने चिकित्सा प्रभारी डॉ. सुमित जायसवाल के कार्यशैली पर नाराजगी जताते हुए आरोप लगाया है कि ये कभी भी पत्थलगडा आते नहीं हैं और ना ही किसी का फोन रिसीव करते हैं। वहीं प्रभारी बीडीओ राहुल देव ने बिरहोर महिला की मृत्यु पर दुख व्यक्त करते हुए कहा कि जो भी सरकारी सहायता होगी उनके परिजनों तक पहुंचाई जाएगी।

लोन दिलाने वाली महिला ने विषपान कर की आत्महत्या

मयूरहंड(चतरा)। मयूरहंड थाना क्षेत्र के हुसिया गांव निवासी स्वर्गीय ईश्वर राम की पत्नी सुनीता देवी 42वर्ष की मौत विषपान करने से हो गई। मिली जानकारी के अनुसार रविवार शाम विषपाण करने से अचानक तबियत बिगड़ने लगा, तो परिजन आनन फानन में स्वास्थ्य केंद्र इटखोरी ले गए, जहां चिकत्सकों ने गहन ईलाज के लिए हजारीबाग रेफर किया। लेकिन रास्ते में ही पीड़िता ने दम तोड़ दिया। मृतक के बडे पुत्र विनय कुमार तथा भाई रामसेवक राम ने बताया कि महिला ग्रुप की उत्थान के लिए ग्रुप में लॉन दिलाने का काम करती थी। आज से पांच दिन पूर्व बरही थाना क्षेत्र के कुछ लोग आए थे, जो पैसे की मांग कर रहे थे। इसी दबाव में इस तरह की कदम उठाई। घटना की सूचना पाते ही थाना प्रभारी राहुल सिंह मौके पर पहुंचकर शव को अपने कब्जा में लेकर पोस्टमार्टम के लिए चतरा भेजा दिया।

सहियाओं को दिया जा रहा आठ दिवसीय प्रशिक्षण

नवीन मेल संवाददाता

बारियातू। प्रखंड से प्राथमिक स्वास्थ्य केंद्र परिसर बारियातू में रविवार से बारियातू, बालूमाथ व हेरहंज प्रखंड के सभी सहियाओं को आठ दिवसीय प्रशिक्षण दिया जा रहा है । बीटीटी सह प्रशिक्षक दिलीप दांगी, हीरामन पाण्डेय ने बताया कि एक्कीकृत प्रखंड के सभी सहियाओं को मानसिक स्नायुतंत्र एंव नशे सम्बंधी विकारों की देख भाल, कान-नाक एंव गले और नेत्र देखभाल, सामान्य आपातकालीन स्थितियों जलने और ट्रामा स्थितियों के पर्वधन एंव मुख की स्वास्थ्य देख भाल पर विशेष रूप से आठ दिन आवासीय प्रशिक्षण दिया जा रहा है। वहीं सहिया साथी रूपा, अंजू, सोनामनी, गौरी, रेखा, माया, नीलम, गुंजा, सुषमा लकड़ा, बिराजमनी देवी भी अपने अपने कलस्टर सहिया को जानकारी देने मे अहम भूमिका निभा रहे हैं। मौके पर रीता देवी, राजमनी देवी, पार्वती देवी, सुनीता देवी, किरन्ति देवी, पूनम देवी सहित तीनो प्रखंड के सहिया उपस्थित थे।

झारखण्ड सरकार

कार्यपालक अभियन्ता का कार्यालय

पेयजल एवं स्वच्छता प्रमण्डल, राँची पश्चिम, राँची

शुद्धि-पत्र

इस कार्यालय द्वारा प्रकाशित Very Short Tender Notice, जिसका PR. No.-322533 & 322817 है, के "RFP No.– 10/CDO/Ranchi/UWSS/2023-24" में निम्नलिखित तालिका के अनुरूप संशोधित समझा जाय।

	पूर्व की तिथि एवं समय	संशोधित तिथि एवं समय
Date & Time of uploading of RFP	15.03.2024 at 3.00 PM	19.03.2024 at 3.00 PM
Last date of online submission	25.03.2024 up to 3.00 PM	30.03.2024 up to 3.00 PM
Date & Time for Opening of Technical Bid	25.03.2024 at 5.00 PM	01.04.2024 at 5.00 PM

शेष कण्डिकायें यथावत रहेंगी।

ह०/– कार्यपालक अभियन्ता, पेयजल एवं स्वच्छता प्रमण्डल, राँची पश्चिम, राँची

PR 323092 Drinking Water and Sanitation (23-24)_D

वृद्ध को लेकर सीओ पहुंचे बैंक 5 माह का बकाया पेंशन मिला

नवीन मेल संवाददाता

गिद्धौर(चतरा)। गिद्धौर अंचल अधिकारी राकेश सहाय ने मानवता का परिचय देते हुए सोमवार को एक वृद्धा को अपनी सरकारी वाहन से झारखंड राज्य ग्रामीण बैंक ले गए। करीब पांच माह से बंद पेंशन का भुगतान भुगतान करवाया। अंचल अधिकारी के मानवता व दरिया दिली की चर्चा क्षेत्र में खूब हो रही है। अंचल अधिकारी के इस कार्य की सहारहना ग्रामीणों ने किया है। बताया जाता है कि बारिसाखी गांव के मोती भुइयां 80 वर्ष सोमवार सुबह से प्रखंड कार्यालय के समीप बैठे थे। जिस पर अंचल अधिकारी की नजर पड़ी, तो उन्होंने वृद्धि से पूछताछ की। पता चला की पेंशन का भुगतान पिछले पांच-छह माह से नहीं हो रहा है। उन्होंने फौरन ऑपरेटर को बुलाकर इसकी जांच करवाई। ऑपरेटर द्वारा बताया गया की वृद्धि का पेंशन का भुगतान लगातार हो रहा है। बैंक के द्वारा कुछ त्रुटि आ रहा है। उन्होंने इसके बाद वृद्ध को अपनी सरकारी वाहन में बैठाकर बैंक ले गए और शाखा प्रबंधक गौतम आनंद से मिलकर समस्या का निदान करवाते हुए पेंशन का भुगतान करवा दिया। पेंशन पाकर वृद्धि काफी खुश था।

राज्यस्तरीय प्रतिस्पर्धा में भाग लेने को छात्रों का दल देवघर रवाना

नेतरहाट । नेतरहाट आवासीय विद्यालय के छात्रों में खेल अभिरुचि एवं खेल प्रतिस्पधाओं को विकसित करने के उद्देश्य विद्यालय के प्राचार्य डॉ प्रसाद पासवान के द्वारा ऐतिहासिक कदम उठाया गया। खेल के क्षेत्र में नेतरहाट आवासीय विद्यालय प्रारंभ काल से ही अपने छात्रों मे नई प्रतिभा को तराशने का प्रयास करता रहा है, परन्तु बाह्य स्तर पर छात्रों को अपने हुनर को दिखाने का कभी मौका प्राप्त नहीं हुआ। इस बार विद्यालय के प्राचार्य द्वारा राज्यस्तरीय पदाधिकारियों से समन्वय स्थापित कर झारखंड जूनियर एथलेटिक्स मीट, 2024 में कुल 23 छात्रों को देवघर भेजने में सफल रहे। पहली बार इन छात्रों को राज्यस्तरीय प्रतिस्पर्धा में अपना हुनर दिखाने का मौका मिलेगा। ज्ञातव्य हो की 23 छात्रों में 19 छात्र आठवीं से दसवीं कक्षा के एवं 04 छात्र इंटरमीडिएट से सम्बंधित है। राज्य स्तरीय खेल प्रतियोगिता में भाग लेने को लेकर सभी छात्रों में खुशी का माहौल है।

गर्मी की शुरुआत में ही सूखने लगे जलस्त्रोत, पशु-पक्षी परेशान

नवीन मेल संवाददाता

बारियातू । गर्मी बढ़ने और पारा चढ़ने के साथ ही प्राकृतिक जल स्त्रोत, तालाब, कुएँ धीरे -धीरे सूखने की कगार पर आ चुके है। जमीन का जल स्तर काफी नीचे चला गया है। कई तालाब सुख भी गए है। जिन तालाबों में थोड़ा पानी है वह भी गन्दा हो चूका है। जिससे पशु पक्षिओं की हालत खराब होने लगा है । अभी मार्च का महिना चल रहा है और प्रचण्ड गर्मी पड़ने लगी है। इसके साथ साल दर साल तालबों की स्थिति भी जर्जर होती जा रही है। जब कि पहले ऐसा नहीं था। पहले तो पूरी गर्मी निकल जाती थी लेकिन कई तालाब ऐसे होते थे जहाँ पानी कभी खत्म नहीं होता था। पानी से तालाब लबालब भरे रहते थे। तालाबों में पानी की कोई कमी नहीं रहती थी और उस तालाब से पूरा गांव अपनी दैनिक कार्य के लिए पानी लेता था। पशु-पक्षी व हर तरह के जीवों के लिए ये तालाब पानी के बड़े श्रोत होते थे। लेकिन अब साल दर साल गावों के तालाब भी पानी के लिए तरसने लगते है। अब बदलते वक़्त के साथ गांवों के तालाबों की स्थिति भी खराब हो चुकी है। जिससे सबसे ज्यदा परेशानी ग्रामीणों क्षेत्र मे रहने वालों लोगो की होती हैं।

" सुदृढ़ प्रजातंत्र हेतु वृहत्तर सहभागिता "

Ten No. (Election Office) – 06562-231046

E-mail ID- electionpalamau1@gmail.com

कार्यालयः- जिला निर्वाचन पदाधिकारी - सह- उपायुक्त, पलामू

आम सूचना

लोकसभा आम निर्वाचन 2024 के तहत आर0पी0एक्ट 1951 की धारा 127A में उल्लेखित है कि "Restrictions on the printing of pamphlets, posters, etc.-

(1) No person shall print or publish, or cause to be printed or published, any election pamphlet or poster which does not bear on its face the names and addresses of the printer and the publisher thereof.

(2) No person shall print or cause to be printed any election pamphlet or poster-

(a) unless a declaration as to the identity of the publisher thereof, signed by him and attested by two persons to whom he is personally known, is delivered by him to the printer in duplicate; and

(b) unless, within a reasonable time after the printing of the document, one copy of the declaration is sent by the printer, together with one copy of the document,-

(i) Where it is printed in the capital of the State, to the Chief Electoral Officer, and

(ii) In any other case, to the district magistrate of the district in which it is printed

(3) For the purposes of this section,-

(a) any process for multiplying copies of a document, other than copying it by hand, shall be deemed to be printing and the expression "printer" shall be construed accordingly; and

(b) "election pamphlet or poster" means any printed pamphlet, hand-bill or other document distributed for the purpose of promoting or prejudicing the election of a candidate or group of candidates or any placard or poster having reference to an election, but does not include any hand-bill, placard or poster merely announcing the date, time, place and other particulars of an election meeting or routine instructions to election agents or workers.

(4) Any person who contravenes any of the provisions of sub-section (1) or sub-section (2) shall be punishable with imprisonment for a term which may extend to six months, or with fine which may extend to two thousand rupees, or with both.

सभी प्रिंट मीडिया, पलामू जिला उपरोक्त निदेशों का अक्षरशः अनुपालन करना सुनिश्चित करेंगे। उक्त निदेशों का अनुपालन नहीं करने पर नियमानुसार आर0पी0एक्ट 1951 की धारा 127A के तहत कार्रवाई की जायेगी।

जिला निर्वाचन पदाधिकारी –सह– उपायुक्त, पलामू।

PR 323099 (Palamu)23-24*D "मतदाता बनें–लोकतंत्र को मजबूत करें"

उपायुक्त ने कॉलेज पहुंच वज्रगृह मतगणना कक्ष का लिया जायजा

नवीन मेल संवाददाता

चतरा। लोकसभा आम चुनाव 2024 को देखते हुए सोमवार को जिला निर्वाचन पदाधिकारी सह उपायुक्त रमेश घोलप पुलिस अधीक्षक विकास कुमार पाण्डेय, उप निर्वाचन पदाधिकारी रजवंती कुमारी, निर्वाचक निबंधन पदाधिकारी सह अनुमण्डल पदाधिकारी सिमरिया सन्नी राज एवं निर्वाचक निबंधन पदाधिकारी सह अनुमण्डल पदाधिकारी चतरा सुरेन्द्र उरांव समेत अन्य कोषांग पदाधिकारी के साथ चतरा कॉलेज चतरा पहूंच बज्र गृह सोमवार को पहुंचे। उपायुक्त ने इस दौरान मत पत्र गणना कक्ष समेत अन्य का निरीक्षण कर मौके पर उपस्थित पदाधिकारी को निर्देशित करते हुए कहा अगर निर्वाचन के कार्य होने वाले कॉलेज भवन में मरम्मति की आवश्यकता है या सुरक्षा के दृष्टिकोण से कोई और आवश्यकता है तो इसे जल्द से जल्द संबंधित पदाधिकारी से समन्वय स्थापित करते हुए दुरूस्त कराएं। साथ ही शौचालय, पेजयल, विद्युत, पुलिस बल की प्रतिनियुक्ति, सीसीटीवी के अधिष्ठापन समेत कई महत्वपूर्ण कार्य को लेकर दिशा निर्देश दिए।

भुषाढ़ व भंडारगढ़ा में नल जल योजना का पाइप हुआ लीक, सड़क पर बह रहा पानी

नवीन मेल संवाददाता

चंदवा। प्रखंड के कामता पंचायत समिति सदस्य अयुब खान ने एक प्रेस वक्तव्य जारी कर कहा है कि कामता पंचायत के ग्राम भुषाढ़ और भंडारगढ़ा टोला मे महत्वाकांक्षी नल जल योजना होने के बाद भी पेयजल के लिए हाहाकार मचा हुआ है। भंडारगढ़ा में नल-जल योजना की आधे दर्जनो स्थानों पर पाईप एक महीने से अधिक समय से लीकेज होने के कारण पानी सड़क पर बह रहा है। प्रतिदिन सैंकड़ों लीटर पानी की बर्बाद हो रही है। वहीं टोले के लोग पीने की पानी के लिए तरस रहे हैं। गरीब लोगों तक शुद्ध पेयजल मुहैया कराने के लिए नल-जल योजना पर लाखों रुपये खर्च हो रहे हैं। संवेदक की लापरवाही से यहां पानी की बबार्दी हो रही है तो दूसरी ओर टोले के लोगों को पीने का पानी नसीब नहीं हो रहा है। पानी के जमाव से राहगीरों को भी दिक्कतें आ रही है। करीब एक महीने से जारी इस समस्या को लेकर लोगों में आक्रोश है। ग्रामीण गुजरा गंझु, राजकुमार गंझु,मंटू गंझु,जितेंद्र गंझु,तितकनहा गझु,खुशबु कुमारी,कृपा गंझु ने बताया कि पिछले एक महीना से नल - जल योजना के तहत बिछाई गई पाइप से पानी लिकेज हो रहा है। इससे सड़क पर आए दिन पानी का जमाव बना रहता है, इससे लोगों में रोष व्याप्त है। ग्रामीणों ने यह भी बताया कि जब योजना का काम चल रहा था तब हमलोगों ने इसकी शिकायत संवेदक के प्रतिनिधि से की थी लेकिन इसपर ध्यान नहीं दिया गया। पाइप से पानी लिंकेज होने से करीब पंद्रह बीस घरों में पानी नहीं पहुंच पा रहा है। वहीं दूसरी ओर पानी की बबार्दी हो रही है। स्थानीय निवासी शिवबली दास और दिलमनियां देवी ने बताया कि भुषाढ़ स्थित दीपक लोहरा के घर के समीप लगे नल-जल योजना से करीब दर्जनों घरों के नल मे पानी नहीं आ रही है, इससे पानी के लिए टोले में हाहाकार मचा हुआ है। पंसस अयुब खान ने इसे शीघ्र ही ठीक कराने की मांग पेयजल एवं स्वच्छता विभाग से की है।

कार्यालय जिला निर्वाचन पदाधिकारी–सह–उपायुक्त, चतरा।

(प्रशिक्षण कोषांग)

प्रेस विज्ञप्ति

सूचना

चतरा जिलान्तर्गत केन्द्र सरकार/केन्द्रीय लोक उपक्रम/राज्य सरकार के विभागों/कार्यालयों के पदधिकारियों/कर्मियों को एतद् द्वारा सूचित किया जाता है कि भारत निर्वाचन आयोग के आदेशानुसार लोक सभा आम चुनाव 2024 के सफल संचालन हेतु मतदान प्रकिया एवं ई0भी0एम0 संचालन से सम्बंधित मतदान कर्मी का प्रशिक्षण कार्यक्रम निम्न रुप से आयोजित किया जाता है–

क0	तिथि	प्रखण्ड का नाम	प्रशिक्षण प्राप्त करने वाले प्रतिभागीयों की संख्या	पाली	समय	प्रशिक्षण स्थल	प्रशिक्षण कमरा नाम एवं नम्बर
1	20-03-2024	चतरा	607	प्रथम पाली	10:00 से 01:00 बजे तक	चतरा कॉलेज चतरा	कला भवन– कमरा नम्बर 01 से 07 तक
2		हण्टरगंज	737				कला भवन– कमरा नम्बर 08 से 15 तक एवं मल्टी पर्पस भवन–24 से 25 तक
3		प्रतापपुर	618				मल्टी पर्पस भवन– कमरा नम्बर 26 से 37 तक एवं पुस्तकालय भवन
4		पत्थलगडा	205				बी0ए0ड0 हॉल
5	20-03-2024	कुन्दा	200	द्वितीय पाली	02:00 बजे 05:00 बजे तक	चतरा कॉलेज चतरा	कला भवन– कमरा नम्बर 08 से 09 तक
6		लावालौंग	358				कला भवन– कमरा नम्बर 01 से 03 तक, एवं मल्टी पपर्स भवन कमरा नम्बर–33
7		सिमरिया	456				कला भवन– कमरा नम्बर 04 से 07 एवं 10 से 12 तक
8		गिद्धौर	232				कला भवन– कमरा नम्बर 13 से 15 एवं मल्टी पर्पस भवन– कमरा नम्बर 32
9		कन्हाचटटी	297				मल्टी पर्पस भवन– कमरा नम्बर 24 से 30 तक
10		मयूरहण्ड	264				मल्टी पर्पस भवन– कमरा नम्बर 31,35,36,37,38,39 तक
11		ईटखोरी	388				पुस्तकालय भवन एवं बी0ए0ड0 कॉलेज हॉल
12	21-03-2024	टण्डवा	2000 (सी0सी0एल0 कर्मी)	प्रथम पाली	10:00 से 01:00 बजे तक	चतरा कॉलेज चतरा	कला भवन– कमरा नम्बर 01 से 15, मल्टी पर्पस भवन– कमरा नम्बर 24,25,26,27,28,30,31,32,33,35,36,37,38,39,40 एवं पुस्तकालय भवन तथा बी0ए0ड0 कॉलेज हॉल
			1833 (सी0सी0एल0 कर्मी, एन0टी0पी0सी0 एवं अन्य कर्मी)	द्वितीय पाली	02:00 से 05:00 बजे तक	चतरा कॉलेज चतरा	कला भवन–01 से 15 एवं मल्टी पर्पस भवन– कमरा नम्बर 24,25,26,27,28,30,31,32,33,35,36,37,38,39,40 एवं पुस्तकालय भवन तथा बी0ए0ड0 कॉलेज हॉल

जिला निर्वाचन पदाधिकारी –सह– उपायुक्त, चतरा

PR 323090 (Election) 23-24 (D)

लोकसभा क्षेत्र की जनता ने हमेशा बाहरी नेताओं पर जताया भरोसा, इस बार जमकर हो रहा विरोध

नवीन मेल संवाददाता

मयूरहंड(चतरा)। हिमांशु सिंह। चतरा लोकसभा सीट चतरा के अलावा लातेहार और पलामू जिले के विधानसभा क्षेत्रों को मिलाकर बना है। जिसमें सिमरिया, चतरा, लातेहार, मनिका एवं पांकी पांच विधानसभा शामिल है। भारत में जब 1952 में पहला चुनाव हुआ तो यह सीट अस्तित्व में नहीं था। 1957 के लोकसभा चुनाव के दौरान यह सीट अस्तित्व में आया। चतरा लोकसभा सीट झारखंड का ऐसा संसदीय क्षेत्र है जहां से अब तक कोई भी स्थानीय नेता संसद नहीं पहुंच पाया है। यहां के लोगों ने हमेशा ही बाहरी नेता पर अपना भरोसा जताया है। इस सीट पर बीजेपी और कांग्रेस दोनों ही पार्टियों ने तीन-तीन बार जीत दर्ज की है। जबकि जनता दल और राजद यहां से दो-दो बार जीत चुकी है। चतरा लोकसभा क्षेत्र से निर्दलीय प्रत्याशियों ने भी जीत दर्ज की है। खास बात ये है कि इनमे से कोई भी प्रत्याशी स्थानीय नहीं था। चतरा लोकसभा क्षेत्र में पहली बार 1957 में चुनाव हुए तो यहां से रामगढ़ की महारानी विजया रानी ने जीत दर्ज की थी, उन्होंने जनता पार्टी की टिकट पर चुनाव लड़ा था। वहीं 1962 और 1967 में उन्होंने निर्दलीय रहते हुए जीत हासिल की थी। कांग्रेस का खाता यहां पर 1971 में खुला था, तब यहां से शंकर दयाल सिंह ने जीत दर्ज की थी। हालांकि फिर आपातकाल के बाद हुए चुनाव में कांग्रेस को यहां हार का सामना करना पड़ा और जनता पार्टी के सुखदेव सिंह ने जीत दर्ज की। 1980 में यहां से फिर से कांग्रेस ने वापसी की और रणजीत सिंह विजयी हुए। 1984 में भी कांग्रेस के योगेश्वर प्रसाद ने जीत दर्ज की। इसके बाद चतरा लोकसभा सीट पर 1989 और 1991 में जनता दल के उपेंद्र नाथ वर्मा को जीत मिली थी। 1996 में यहां पहली बार कमल खिला और बीजेपी की टिकट पर धीरेंद्र अग्रवाल ने जीत दर्ज की। इसके बाद 1999 में बीजेपी से ही नागमणि कुशवाहा जीते। फिर 2004 में धीरेंद्र अग्रवाल राजद में शामिल हो गए और जीत दर्ज की। इसके बाद 2009 में निर्दलीय उम्मीदवार के रूप में इंदर सिंह नामधारी जीते और संसद पहुंचे। 2014 और 2019 में इस सीट पर मोदी लहर का असर दिखा और सुनील कुमार सिंह ने जीत दर्ज की। इस तरह आजतक चतरा संसदीय क्षेत्र के लोगों ने बाहरी लोगों पर ही विश्वास जता विजय श्री का आशीर्वाद बरसाया और संसद भेजा।

गिद्धौर प्रीमियर लीग में सिंदुआरी फाइटर व इलेवन ने दर्ज की जीत

गिद्धौर (चतरा)। गिद्धौर प्रखंड मुख्यालय स्थित जवाहरलाल मैदान में चल रहे गिद्धौर प्रीमियर लीग मैच में सोमवार को दो मैच खेला गया। पहला मैच भास्कर वॉरियर्स बनाम सिंदूआरी फाइटर के बीच खेला गया। जिसमें पहले बल्लेबाजी करते हुए भास्कर वॉरियर्स ने निर्धारित 12 ओवर में मात्र 68 रन ही बना पाया। इस टीम की ओर से विश्वजीत कुमार ने 28 गेंद पर 24 रन व अंकित सिंह ने 15 गेंद पर 19 रन का महत्वपूर्ण योगदान दिया। जवाबी पारी खेलने उतरी सिंदुआरी फाइटर ने 5.3 ओवर में विजय लक्ष्य हासिल कर लिया। सिंदुआरी फाइटर की ओर से जीतू यादव ने 16 गेंद पर शानदार 50 रन की पारी खेली। इस मैच में जीतू यादव को मैन ऑफ द मैच पुरस्कार से नवाजा गया। दूसरा मैच पैंथर इलेवन बनाम राइजिंग राइडर्स के बीच खेला गया। पैंथर इलेवन ने पहले बल्लेबाजी करते हुए 12 ओवर में सात विकेट पर 117 रन बनाया।

लोहरदगा में हुई बारिश व ओलावृष्टि ने तोड़ी किसानों की कमर

नवीन मेल संवाददाता

लोहरदगा। सोमवार दोपहर हुए तेज बारिश के साथ जमकर ओलावृष्टि हुई। ओलावृष्टि से दलहन तिलहन फसलों के साथ-साथ रबी फसलों विभिन्न सब्जियों व खपरैल मकान को भारी क्षति पहुंची है।

ओलावृष्टि के कारण आम में लगे मंजर भी झड़ गए हैं। ओलावृष्टि से सबसे ज्यादा तबाही किस्को प्रखंड के हिसरी,एवं मेरले के किसानों को हुई। जहाँ भारी ओलावृष्टि के कारण सड़क समेत खेत-खलिहान पर उजले चादर सी परत जम गई। साथ ही जलजमाव की स्थिति भी उत्पन्न हो गई। जगह -जगह नाली में जलजमाव के कारण घरों के अंदर पानी प्रवेश कर गई। ओलावृष्टि से अरहर, चना, सरसों, तीसी, टमाटर, लहसुन प्याज आम के साथ-साथ गेहूं के फसल को भी भारी नुकसान हुआ है। ओला की मार से आम के मंजर काफी झड़ गए। वहीं अरहर चना सरसों का फूल व फल ओलावृष्टि से बर्बाद हो गए। ओलावृष्टि एवं तेज बारिश के कारण सबसे ज्यादा टमाटर को नुकसान पहुंचा।

एक नजर

चेक बाउंस मामले में आरोपी गिरफ्तार, जेल

सेन्हा-लोहरदगा। चेक बाउंस के आरोपी संतोष कुमार सिंह को गिरफ्तार कर पुलिस ने जेल भेज दिया है। जानकारी के अनुसार सेन्हा थाना क्षेत्र के सेरेंगहातू निवासी विश्वनाथ सिंह के पुत्र संतोष कुमार सिंह के विरुद्ध सेन्हा थाना कांड संख्या 146/16 के तहत चेक बाउंस का मामला दर्ज किया गया था। जिसके उपरांत आरोपी लंबे समय से फरार चल रहा था। और न्यायालय के आदेश का उल्लंघन आरोपी के द्वारा किया जा रहा था। इस संदर्भ में प्रशिक्षु एसपी वेदांत शंकर ने जानकारी देते हुए कहा कि न्यायालय के आदेशानुसार आरोपी को गिरफ्तार कर नियम संगत कारवाई करते हुए न्यायिक हिरासत लोहरदगा जेल भेजा दिया गया है।

भालू के हमले में एक व्यक्ति गंभीर रूप से घायल

डुमरी। डुमरी प्रखंड छेत्र अंतर्गत टाटी ग्राम के एक व्यक्ति सतीश बखला को एक भालू ने हमला कर व्यक्ति को बुरी तरह से घायल कर दिया। युवक के सर और पैर पर काफी चोट लगी हुई हैं। युवक को परिजनों के सहायता से सीएचसी डुमरी अस्पताल ले जाया गया, जहां डॉक्टरों ने प्राथमिकी उपचार किया। भालू के हमले के बाद छेत्र में दहशत का माहौल बना हुआ हैं लोग डरे हुए हैं।

युवक ने फांसी लगाकर घर में की आत्महत्या

कुडू-लोहरदगा। थाना क्षेत्र के ग्राम नावाटोली में रहने वाले एक युवक प्रफुल उरांव ने अज्ञात कारणों से फांसी लगाकर जान दे दी। घटना रविवार की शाम करीब 6 : 30 की बताई जा रही है। मिली जानकारी के अनुसार जब युवक ने फांसी लगाई उस समय घर में कोई भी मौजूद नही था। पिता सुधीर उरांव और मां मांगे उरांव खेत मे काम कर वापस लौटे तो प्रफुल को घर की छत से फांसी के फंदे से लटकते हुए देखा। इसके बाद रोना-पीटना मच गया। मौके पर लोगों की भीड़ जुट गई। आसपास के लोगों ने शव को रस्सी से उतारा। दो भाइयों में छोटा प्रफुल ने पिछले वर्ष 12 वीं पास की थी और घर पर रहकर खेती में माता पिता का हाथ बंटाता था। सोमवार की सुबह पंचायत की मुखिया शुष्मा देवी द्वारा घटना की जानकारी मिलने के बाद मौके पर पहुंची कुडू थाना पुलिस ने पंचनामा बनाकर पोस्टमार्टम के लिए लोहरदगा सदर भेज दिया है। फिलहाल आत्महत्या के कारणों का पता नहीं चल पाया है।

महिला अग्रवाल सभा की अध्यक्ष बनीं रीता सचिव कनकलता

लोहरदगा। स्थानीय अग्रसेन भवन में महिला अग्रवाल सभा, लोहरदगा का चुनाव को लेकर बैठक की गई। जिसमें वर्ष 2024 - 26 के लिए महिला पदाधिकारियो का चयन किया गया। सर्वसम्मति से अध्यक्ष पद के लिए रीता अग्रवाल, सचिव कनकलता अग्रवाल व कोषाध्यक्ष पद पर लक्ष्मी अग्रवाल का चयन किया गया। मौके पर नवनिर्वाचित सदस्यों को माला पहनाकर स्वागत किया गया। मौके पर रीता अग्रवाल, अजय मित्तल, चंद्रशेखर अग्रवाल, प्रोफेसर परमानंद अग्रवाल, राजेश कुमार टिंकू, अनीश अग्रवाल, मनीष कुमार गुड्डू, लवकुश अग्रवाल, रमेश अग्रवाल, कनक अग्रवाल, लक्ष्मी अग्रवाल, रेनू अग्रवाल, रीना अग्रवाल, नीति भारतीय, राखी अग्रवाल, खुशबू अग्रवाल, रीमा अग्रवाल, प्रीति अग्रवाल, कंचन अग्रवाल समेत बड़ी संख्या में अग्रवाल महिला समिति की सदस्य मौजूद थी।

राजनीतिक दलों के प्रतिनिधियों के साथ डीसी ने की बैठक, दिए कई दिशा निर्देश

आदर्श आचार संहिता और अन्य महत्वपूर्ण बिंदुओं पर जानकारी दी

नवीन मेल संवाददाता

गुमला। आगामी लोकसभा चुनाव के निमित्त सोमवार को जिला निर्वाचन पदाधिकारी सह उपायुक्त कर्ण सत्यार्थी ने जिले के मान्यता प्राप्त राजनीतिक दलों के प्रतिनिधियों के साथ बैठक की। बैठक में उपायुक्त ने प्रतिनिधियों को निर्वाचन आयोग द्वारा जारी किए गए दिशा निर्देशों से अवगत कराते हुए आदर्श आचार संहिता के दायरे में रहकर ही चुनाव में प्रचार-प्रसार करने की बात की गई। उन्होंने सर्वप्रथम राजनैतिक दलों के प्रतिनिधियों के साथ निर्वाचन आयोग द्वारा जारी किए गए चुनाव की तिथि से अवगत कराया। आज जिले के सभी मान्यता प्राप्त राजनैतिक दलों के प्रतिनिधियों के साथ लोकसभा चुनाव 2024 के संदर्भ में बैठक की गई। तत्पश्चात

चुनाव व्यय, मकमक, पेड न्यूज, सा-विजिल ऐप, सुविधा पोर्टल जैसे बिंदुओं पर भी विस्तृत जानकारी दी गई।

बैठक को संबोधित करते हुए जिला निर्वाचन पदाधिकारी ने कहा कि प्रशासन लोकसभा चुनाव को निष्पक्ष, स्वतंत्र व शांतिपूर्ण ढंग से कराने को लेकर कटिबद्ध है। उन्होंने राजनीतिक दलों के प्रतिनिधियों का आह्वान करते हुए कहा कि सभी शांतिपूर्ण माहौल में चुनाव लड़ते हुए भरत निर्वाचन आयोग द्वारा जारी दिशा निदेर्शों का बारीकी से अध्ययन करते हुए स्वयं पालन करें और अपने कार्यकर्ताओं को भी पालन करने का निर्देश दें। जिला निर्वाचन पदाधिकारी ने राजनीतिक दलों के प्रतिनिधियों को चुनाव की तैयारियों की जानकारी देते हुए कहा कि भारत निर्वाचन आयोग द्वारा लोकसभा चुनाव की घोषणा करने के बाद जिले में आदर्श आचार संहिता के सुसंगत प्रावधान लागू कर दिए गए हैं।

जिला निर्वाचन पदाधिकारी ने सभी राजनैतिक दलों के प्रतिनिधियों से जिले में शांतिपूर्ण तरीके से चुनावी तैयारी करने, सरकारी भवनों के आस पास किसी भी प्रकार के राजनैतिक पोस्टर, बैनर, झंडे आदि को नहीं लगाने, फेक न्यूज के प्रति सजग रहने, सी विजिल एप्लीकेशन के उपयोग तथा मतदाता सूची में छुटे हुए मतदाताओं के नाम जोड़ने आदि से संबंधित विषयों पर भी विस्तृत जानकारी दी गई।

इस दौरान बैठक में मुख्य रूप से पुलिस अधीक्षक, उप विकास आयुक्त, एसडीओ सदर, एसडीओ चैनपुर, एसडीओ बसिया सहित जिले के विभिन्न राजनैतिक दलों के प्रतिनिधिगण मौजूद रहें।

नहर में नहाने गए मिर्गी के मरीज की डूबने से हुई मौत

गुमला। गुमला थाना क्षेत्र के पनसो गांव निवासी शिवटहल सिंह 60 वर्ष जो की मिर्गी के मरीज नहर में डूबने से मौत हो गई। घटना शनिवार दिन के 10 बजे की है। घटना की जानकारी ग्रामीणों से परिजन वहां पहुंच कर शव को नहर से बाहर निकाला गया। जानकारी के अनुसार शिवटहल सिंह को छह माह पूर्व मिर्गी का दौरा उठा था। शनिवार को सुबह को नहाने के लिया नहर गया था। नहाने के बाद वह कपड़ा बदल रहा था। इसी दौरान उन्हें मिर्गी का दौरा आ गया और वह नहर में डूब गया। जिससे नहर में डूबने से उसकी मौत हो गई।

बीडीओ ने किया बूथ निरीक्षण दिए आवश्यक दिशा निर्देश

नवीन मेल संवाददाता

सेन्हा-लोहरदगा। प्रखंड क्षेत्र के सेरेंगहातु तोड़ार और चितरी पंचायत स्थित विभिन्न बूथों का बीडीओ ने किया निरीक्षण दिए आवश्यक दिशा निर्देश आगामी लोकसभा चुनाव 2024 के मद्देनजर प्रखंड विकास पदाधिकारी संग्राम मुर्मू द्वारा प्रखंड क्षेत्र के सेरेंगहातु तोड़ार तथा चितरी पंचायत के सेरेंगहातु, बरही, चटकपुर और चितरी, एकागुड़ी बूथ का निरीक्षण किया गया। वही बूथ निरीक्षण के क्रम में बीडीओ मुर्मू ने बिजली, पानी, रैम्प और शौचालय का निरीक्षण किया तथा जिन बूथों में सुविधा नही है। वैसे बूथ के बीएलओ को निर्देश देते हुए कहा कि यथाशीघ्र रिपोर्ट दें जिसे बूथ पर मतदताओं और मतदान कर्मियों के लिये सुविधा उपलब्ध कराया जा सके और मतदताओं एवं मतदान कर्मियों को मतदान के दिन परेसानी न हो तथा मतदान का प्रतिशत बढ़े। मौके पर प्रखंड विकास पदाधिकारी संग्राम मुर्मू, बीपीआरओ सुजीत कुमार, बीपीओ निलेन्द्र कुमार के अलावे सभी बीएलओ मौजूद थे।

एकदिवसीय कराटे विशेष प्रशिक्षण सह ग्रेडिंग परीक्षा का आयोजन

नवीन मेल संवाददाता

लोहरदगा। डॉ. भीमराव अंबेडकर पब्लिक स्कूल तोड़ार पखनटोली में एकदिवसीय कराटे विशेष प्रशिक्षण सह ग्रेडिंग परीक्षा का आयोजन किया गया। जिसमें

रेंसी श्रवण साहू ब्लैक बेल्ट छठवीं डॉन जापान के द्वारा कराटे खिलाड़ियों का ग्रेडिंग लिया गया। जिसमें सेंसाई दिव्याकाश साहू ब्लैक बेल्ट द्वितीय डॉन इंडिया ने सहयोग किया। व्हाइट से यलो बेल्ट अभिजीत यादव, सागर भगत, वर्षा कुमारी, बंटी कुमारी, दीपेश मिस्त्री, सुजीत उरांव, तेजस्वी कुमार, और सुभाष उरांव, येलो से ऑरेंज बेल्ट प्रत्युश राजू उरांव, सरवर आलम, वर्षा उरांव, अजय उरांव, निर्मल भगत दीपांजलि कुमारी संजय साहू, विक्की महतो, शशि लोहार, सतीश लोहार, अभिराज साहू, शिवानी कुमारी और साक्षी कुमारी सफल रहे। इस ग्रेडिंग परीक्षा में विशेष रूप से विद्यालय के छात्र-छात्राएं तथा स्कूल के निर्देशक अभिराम तिग्गा, सावित्री कुजूर, कमलेश उरांव, विजेता मिश्रा,अजमेरी खातून, अनिता कुमारी, माही कुमारी, सहित सभी शिक्षक गण उपस्थित थे।

डीएवी के 20 छात्र-छात्राओं ने दी सीबीएसई अर्थशास्त्र की परीक्षा

नवीन मेल संवाददाता

सेन्हा-लोहरदगा। प्रखंड क्षेत्र अन्तर्गत जोगना स्थित जिला के नवोदय विद्यालय को केंद्रीय माध्यमिक शिक्षा बोर्ड द्वारा आयोजित 12 वीं की परीक्षा के लिये जवाहर नवोदय विद्यालय को परीक्षा केंद्र बनाया गया है। जहाँ डीएवी लोहरदगा के छात्र-छात्राओं ने अर्थशास्त्र का परीक्षा दिया। वही केंद्रीय विद्यालय रांची के प्रतिनियुक्त केंद्राधीक्षक बलेरियन कुजूर ने जानकारी देते हुए बताया कि केंद्रीय माध्यमिक शिक्षा बोर्ड द्वारा आयोजित 12 वीं की परीक्षा में सोमवार को डीएवी लोहरदगा के 20 छात्र-छात्राओं में से सभी विद्यार्थी उपस्थित हो अर्थशास्त्र का परीक्षा दिया। कोई भी छात्र अनुपस्थित नही रहे। साथ ही बताया कि शिक्षक-शिक्षिकाएं और सीसीटीवी की निगरानी में परीक्षा शांतिपूर्ण व कदाचारमुक्त हो रहा है। मौके पर नवोदय विद्यालय के प्राचार्य अवनीश चन्द्र झा, सुनील कुमार, मनीष कुमार मिश्रा, सुजीत कुमार, धनंजय कुमार, अंजनी कुमारी, प्रतिमा साहू सहित अन्य शिक्षक-शिक्षिकाएं मौजूद रहे।

होली मिलन समारोह धूमधाम से मनाया जाएगा

सनातन समाज की दिशा को तय करता है त्योहार : सुषमा सिंह

नवीन मेल संवाददाता

लोहरदगा। जय श्रीराम समिति की बैठक पावरगंज स्थित देवी मंदिर प्रांगण में हुई। बैठक में मुख्य रुप से होली मिलन समारोह व कार्यकर्ता सह - सम्मान समारोह को लेकर खास चर्चा की गई। जिसमें कार्यक्रम को सफल बनाने के लिए सभी पदाधिकारियों को निर्देश देते हुए रूपरेखा बनाई गई। जिसमें सभी को अपनी अपनी जिमेवारी को सौंपा गया। जिला संरक्षक सुषमा सिंह ने कहा जय श्रीराम समिति के द्वारा होली मिलन समारोह का आयोजन किया जा रहा है। जिसमें सभी कार्यकर्ताओं का सम्मान एक अनूठी परंपरा रही है। जो संगठन और सनातन समाज की दिशा को तय करने में महत्पूर्ण भूमिका निभाती है। होली मिलन समारोह धूमधाम से मनाई जाएगी। मौके पर जिला संरक्षक सुषमा सिंह, अजय सोनी, जिला संचालन समिति सदस्य ओम महतो, अनिल उरांव, प्रदीप साहू, विक्की कसेरा, अनुज कुमार, विनोद प्रसाद, बजरंग साहू, रवि वर्मा, बजरंग करवा, आलोक पाठक समेत आदि लोग मौजूद थे।

धोबी महासंघ का वनभोज सह होली मिलन समारोह

लोहरदगा। धोबी महासंघ लोहरदगा जिला के द्वारा वनभोज सह होली मिलन समारोह जिला अध्यक्ष दिनेश रजक के अध्यक्षता में हुआ। बाबा भीमराव अंबेडकर बाबा संत गाडगे महाराज के चित्र पर आए हुए अतिथियों के द्वारा माल्यार्पण दीप प्रज्वलित कर के कार्यक्रम को शुरू किया। मौके पर धोबी महासंघ युवा प्रदेश अध्यक्ष राजू रजक, दीपक बैठा, राजू रजक, रूपलाल रजक, राजेंद्र, अमित रजक, बजरंग रजक, सुरेश बैठा, सुशील रजक, ओमप्रकाश रजक, श्रवण रजक, अशोक रजक, पूर्व जिला अध्यक्ष राहुल रजक, सुधीर रजक, रामू बैठा, सुजित रजक, सोभी रजक, जयधान रजक, राम जीत रजक, नंदकिशोर रजक, चिंता देवी समेत अन्य मौजूद थे।

मोबिलाइजर नियुक्ति के लिए उदरंगी में विशेष ग्राम सभा

नवीन मेल संवाददाता

भंडरा। आदिवासी बाहुल्य क्षेत्र के गांवों में ग्राम सभाओं को मजबूत बनाने के लिए ग्राम सभा मोबिलाइजर नियुक्ति की प्रक्रिया शुरू की जा चुकी है। इसके लिए केंद्र से राज्य को मदद दी जाएगी। केंद्र की पंचायत सशक्तिकरण योजना के तहत प्रखंड के सभी पंचायतों में एक-एक पेसा कार्डिनेटर नियुक्त किया जा है। जिसके लिए विशेष ग्राम का आयोजन किया जा रहा है। सोमवार को उदरंगी पंचायत भवन में मुखिया परमेश्वर महली की अध्यक्षता में विशेष ग्राम सभा आयोजन हुआ। मौके पर मुखिया ने बताया कि पेसा एक्ट-1996 के तहत अधिसूचित गांवों में ग्राम सभाओं की स्थिति कमजोर है, हालांकि इन्हें पेसा एक्ट के तहत अतिरिक्त अधिकार भी मिले हैं, लेकिन अशिक्षा और जागरुकता की कमी के चलते ये अधिकारों का उपयोग नहीं कर पा रहें थे। मुखिया और सचिव काम के संचालन में काफी परेशानी उठानी पड़ती थी। इसलिए ग्रामीणों को जागरुक करने की जरूरत करने के लिए ग्राम सभा मोबिलाइजर नियुक्त की जा रही है। इस मौके पर पंचायत सचिव आलोक भगत, करमचंद उरांव सहित पंचायत के सभी कर्मी व ग्रामीण मौजूद थे।

बसिया के कस्तूरबा गांधी विद्यालय में हुआ चुनाव जागरूकता कार्यक्रम

नवीन मेल संवाददाता

गुमला। प्रखंड बसिया में स्वीप कार्यक्रम के तहत कस्तूरबागांधी विद्यालय में चुनाव जागरूकता के लिए स्कूल के बच्चों में पोस्टकार्ड प्रतियोगिता, रंगोली प्रतियोगिता ,एवं मेहंदी प्रतियोगिता, आयोजन किया गया। जिसका मुख्य उपदेश बच्चों को चुनाव संबंधित जानकारी देना ताकि बच्चे जाकर अपने गांव में माता-पिता को चुनाव के महत्व के बारे में, मतदान के बारे में, बताएं प्रतियोगिता में रंगोली प्रतियोगिता के बच्चों को प्रथम पुरस्कार एवं पोस्टकार्ड प्रतियोगिता के बच्चों को द्वितीय पुरस्कार एवं मेहंदी प्रतियोगिता के बच्चों को तृतीय पुरस्कार प्रखंड विकास पदाधिकारी मैम बसिया के हाथों दिया गया इस कार्यक्रम में स्कूल के सभी शिक्षक एवं एसवीईईपी कार्यक्रम के मास्टर ट्रेनर दिवाकर केसरी उपस्थित थे।

मतदान कर्मियों को मिला प्रशिक्षण

लोहरदगा। लोकसभा आम निर्वाचन 2024 अंतर्गत सोमवार को मतदान कार्य से जुड़े पदाधिकारियों/कर्मियों को सीएम उत्कृष्ट नदिया हिन्दू उच्च विद्यालय में निर्वाचन संबंधित प्रशिक्षण दिया गया। इस मौके पर उन्हें ईवीएम और वीवीपैट को एक-दूसरे से जोड़े जाने, मॉक पोल, सभी प्रपत्रों को भरे जाने, पदाधिकारियों का आपस में समन्वय स्थापित करने आदि का प्रशिक्षण व निर्देश दिया गया। प्रशिक्षण कार्यक्रम में आदर्श आचार संहिता का पालन करने व कराने की विस्तृत जानकारी दी गयी। यह प्रशिक्षण विभाकर प्रसाद, प्रभारी पदाधिकारी व अन्य प्रतिनियुक्त द्वारा दिया गया।

दो अलग-अलग जगहों पर लावारिस हालत में पड़ी दो मोटरसाइकिल जब्त

चैनपुर। चैनपुर पुलिस ने सोमवार को दो अलग अलग जगहों से लावारिस हालात में पड़े दो अज्ञात मोटरसाइकिल को जब्त किया है सबसे पहले प्रेमनगर ढलान के समीप हीरो गलेम्बर सीजी14-एमडी 3306 को पुलिस ने बरामद किया जिसके बाद बस स्टैंड के समीप से एक पैशन पल्स सीजी-14 -1420 को लावारिस हालत में बरामद किया जानकारी के अनुसार पुलिस को सूचना मिली थी कि एक अज्ञात मोटरसाइकिल प्रेमनगर ढलान के समीप लावारिस हालत में पड़ी हुई है। जिसके बाद थाना के अरकमदन शर्मा मौके पर पंहुच कर अज्ञात बाइक को अपने कब्जे में लेकर थाना ले आए। पुलिस अज्ञात बाइक का पता लगाने के प्रयास में जुट गई है।

कार्यालय जिला दण्डाधिकारी–सह–उपायुक्त, पलामू।
(जिला शस्त्र शाखा)
दूरभाष सं0–06562–224033 (का)/224044 (आ)Email Id: dc-pal@nic.in

आम–सूचना

भारत निर्चान आयोग, नई दिल्ली द्वारा लोकसभा आम चुनाव, 2024 में तिथि की घोषणा के मद्देनजर स्वच्छ, शांतिपूर्ण एवं भयमुक्त चुनाव सम्पन्न कराने के लिए पलामू जिला के सभी शस्त्र अनुज्ञप्तिधारियों को आदेश दिया जाता है कि वे अपने–अपने शस्त्रों को स्थानीय थाना में दिनांक–16.03.2024 से 23.03.2024 तक निश्चित रूप से जमा कर दें। उक्त निर्धारित तिथि तक शस्त्र जमा नहीं करने वाले अनुज्ञप्तिधारियों के अनुज्ञप्ति को शस्त्र नियमावाली के सुसंगत धाराओं के तहत अनुज्ञप्ति रद्द/निलंबन की कार्रवाई की जायेगी।

इसे अत्यावश्यक समझा जाय।

ह0/–
उपायुक्त, पलामू।

PR 323044 Palamu(23-24)D

जिप सदस्य ने पत्राचार कर हर घर नल योजना में अनियमितता बरतने की शिकायत की

योजना की जांच कराने व दोषियों पर कार्रवाई करने की मांग की

नवीन मेल संवाददाता

लोहरदगा। किस्को प्रखण्ड के जिला परिषद सदस्य संदीप कुमार ने सचिव, पेयजल एवं स्वच्छता विभाग भारत सरकार, नई दिल्ली को पत्राचार कर हर घर नल योजना की अनियमितता की शिकायत की है। उन्होंने बताया कि झारखण्ड राज्य के लोहरदगा जिला में 07 प्रखण्ड है, जहां पर हर घर नल योजना पेयजल एवं स्वच्छता विभाग की ओर से चलाई जा रही है। यह योजना मानक के अनुसार काम नही कर रही है। जो पाइप 03 (तीन) प्रकार की लगाई जानी है लेकिन पाइप की क्वालिटी निम्न स्तर की है जो 52 इंच की जगह 30 इंच की एवं 20 इंच की ही लगाई जा रही है एवं पाइप लाईन जमीन के अंदर से ले जानी है। उसे भी मात्र खानापूर्ति किया जा रहा है। बोरिंग में भी मानक के अनुसार गहराई नही की जा रही है। कही-कही तो 40 से 60 फीट की गहराई ही की जा रही है। ऐसे में जनता को पानी की पूर्ति नही होगी। यह योजना को प्रत्येक प्रखण्ड एवं पंचायत पर केन्द्र सरकार की ओर से स्वच्छ कमिटी बनाकर स्वतंत्र रूप से जांच करवाने की कृपा करें, ताकि महत्वंकाक्षी योजना जो केन्द्र सरकार की है, जो जनता तक मानक के अनुसार पहुंच सकें। यह योजना एजेंसियों के द्वारा कार्यान्वित की जा रही है, लेकिन एंजेसियों के द्वारा मानक को दरकिनार कर दिया गया है। जब हम क्षेत्र भ्रमण किये तो प्रखण्ड भंडरा पंचायत गडरपो, सेमरा, मसमनो, जमगाई, भंडरा एवं किस्को प्रखण्ड के बगड़ू, नवाडीह, देवदारिया, पाखर, बेटहठ इन पंचायतों के ग्रामों में भारी अनियमितता बरती गई है। मैंने देखा की निम्न से निग्न गुणवत्ता के कार्य एंजेसियों के द्वारा किया गया है। उस वक्त मुझे ऐसा महसूस हुआ कि केन्द्र सरकार की महत्वकांक्षी योजना हैं जिसमें 70 प्रतिशत तक घोटला एजेंसियों के द्वारा किया जा रहा है। योजना की गंभीरता पूर्वक जांच कराए एवं दोषियों पर जांचोरान्त कार्रवाई करने की कृपा करें।

"सुदृढ़ प्रजातंत्र हेतु वृहत्तर सहभागिता"
समाहरणालय, लातेहार
(निर्वाचन शाखा)

आम-सूचना

लोकसभा आम चुनाव – 2024 के क्रम में मतदान केन्द्र के भवन/स्थल परिवर्तन हेतु जिलान्तर्गत कुल 01 मतदान केन्द्र का प्रस्ताव पर भारत निर्वाचन आयोग द्वारा अपने पत्रांक–64/पूर्व–अनु0–1/झार.–लो.स./2024 दिनांक 15.03.2024 के माध्यम से भवन/स्थल परिवर्तन हेतु सहमति दी गई है, जिसकी संपुष्टि मुख्य निर्वाचन पदाधिकारी–सह– सचिव, मंत्रिमण्डल (निर्वाचन) विभाग, झारखण्ड, रॉची के पत्रांक 1103 दिनांक 15.03.2024 के द्वारा भी संसूचित है। तदोपरांत लोकसभा आम चुनाव 2024 में परिवर्तित भवन पर मतदान सम्पन्न होगा, जिसकी विस्तृत विवरणी निम्नवत् है :–

क्र.सं.	विधानसभा का नाम	प्रखण्ड का नाम	पुराने मतदान केन्द्र का संख्या एवं नाम		परिवर्त्तित मतदान केन्द्र भवन की संख्या एवं नाम, जहां लोकसभा चुनाव 2024 हेतु मतदान संपन्न होगा	
			बुथ नं.	बुथ का नाम	बुथ नं.	बुथ का नाम
1	2	3	4	5	6	7
1	74 लातेहार	हेरहंज	11	उ.प्रा.वि0 हूर (पुराना भवन)	11	राजकीय प्राथमिक विद्यालय हूर

जिला निर्वाचन पदाधिकारी
–सह–उपायुक्त, लातेहार

PR 323063 Election(23-24).D

जिला दण्डाधिकारी-सह-उपायुक्त, पलामू (जिला सामाजिक सुरक्षा कोषांग)

शुद्धि-पत्र

एतद् द्वारा सूचित किया जाता है कि Advt. P.R. No.- 321995 Date- 09.03.2024 द्वारा विभिन्न समाचार पत्रों में प्रकाशित अल्पकालीन निविदा अपरिहार्य कारणों से रद्द किया जाता है।

सहायक निदेशक
जिला सामाजिक सुरक्षा कोषांग, पलामू।

PR.NO.323096 District(23-24):D

कार्यपालक अभियंता का कार्यालय
ग्रामीण कार्य विभाग, कार्य प्रमण्डल, लोहरदगा

आवश्यक सूचना

एतद् द्वारा सूचित किया जाता है कि इस कार्यालय द्वारा निर्गत ई0– अतिअल्पकालीन पुनर्निविदा संख्या 14/2023-24/RWD/LOHARDAGA दिनांक 01–03–2024 जिसका PR No- 321242 Lohardaga (23-24) D में केवल एक निविदाकार ने भाग लिया है। मुख्य अभियंता ,ग्रामीण कार्य विभाग, झारखण्ड,रॉची के निदेशानुसार पुनर्निविदा निकाली जाएगी ।

कार्यपालक अभियंता
ग्रा0 का0 वि0
कार्य प्रमण्डल, लोहरदगा

PR 323100 Lohardaga(23-24)#D

कार्यपालक अभियंता का कार्यालय
भवन निर्माण विभाग, भवन प्रमण्डल, डालटनगंज।

शुद्धि पत्र

इस कार्यालय द्वारा निर्गत निविदा आमंत्रण सूचना, जिसका पी0आर0 नं0– PR 322431 (Building)23-24*D है को अपरिहार्य कारणों से स्थगित किया जाता है।

कार्यपालक अभियंता,
भवन प्रमण्डल, डालटनगंज।

PR 323069 (Building) 23-24 (D)

कार्यपालक अभियंता का कार्यालय
भवन निर्माण विभाग, भवन प्रमण्डल, डालटनगंज

शुद्धि पत्र

इस कार्यालय द्वारा निर्गत निविदा आमंत्रण सूचना, जिसका पी0आर0 नं0– PR 322877 (Building)23-24*D है को अपरिहार्य कारणों से स्थगित किया जाता है।

कार्यपालक अभियंता,
भवन प्रमण्डल, डालटनगंज

PR 323068 Building (23-24)_D

कार्यपालक अभियंता का कार्यालय
भवन निर्माण विभाग, भवन प्रमण्डल, डालटनगंज

शुद्धि पत्र

इस कार्यालय द्वारा निर्गत निविदा आमंत्रण सूचना, जिसका पी0आर0 नं0– PR 322874 (Building)23-24(D) है को अपरिहार्य कारणों से स्थगित किया जाता है।

कार्यपालक अभियंता,
भवन प्रमण्डल, डालटनगंज।

PR.NO.323067 Building(23-24):D

JHARKHAND STATE RURAL ROAD DEVELOPMENT AUTHORITY
3rd Floor, F.F.P. Building, Dhurwa, Ranchi - 834004

Letter No- JSRRDA-360/2023- Dated :- 15.03.2024

CORRIGENDUM (PR No. 321505 Dated 05.03.2024)

शुद्धि पत्र

प्रधानमंत्री ग्राम सड़क योजना अन्तर्गत पथ के **PM-JANMAN** कार्य हेतु ई–निविदा संख्या–**370 / 2023–24** दिनांक 04.03.2024 (**PR No. 321505 Dated- 05.03.2024**) के कार्यो में निम्नांकित संशोधन किया जाता है :–

1. ई–निविदा प्राप्ति की अंतिम तिथि एवं समयः– 27.03.2024 अपराह्न 5.00 बजे **के स्थान पर ई–निविदा प्राप्ति की अंतिम तिथि एवं समयः– 08.04.2024 अपराह्न 5.00 बजे तक पढ़ा जाय।**
2. निविदा खोलने की तिथि एवं समयः– 27.03.2024 .अपराह्न 5.30 बजे **के स्थान पर निविदा खोलने की तिथि एवं समयः– 08.04.2024 .अपराह्न 5.30 बजे पढ़ा जाय।**

अन्य सभी कंडिका यथावत् रहेंगी।

मुख्य अभियंता
जे०एस०आर०आर०डी०ए०, राँची

PR 323054 Rural Work Department (23-24)_D

कार्यालय जिला निर्वाचन पदाधिकारी–सह–उपायुक्त, चतरा।
Phone- 06541-223994,E-mail-electionoffice.chatra@gmail.com

"आदेश"

चतरा जिलान्तर्गत लोकसभा आम निर्वाचन–2024 स्वच्छ एवं शांतिपूर्ण तरीके से सम्पन्न कराने के लिए लोक प्रतिनिधित्व अधिनियम, 1951 की धारा 135 (ग) के द्वारा प्रदत्त शक्तियों का प्रयोग करते हुए मतदान के अवसर पर दिनांक 20.05.2024 को मतदान समाप्ति के 48 घंटे पूर्व से तथा मतगणना की तिथि 04.06.2024 को Dry Day के रूप में घोषित किया जाता है। उक्त अवधि के दौरान जिलान्तर्गत किसी भी होटल, भोजनालय, पाठशाला, दुकान एवं किसी अन्य लोक या प्राइवेट संस्थान में कोई भी स्पिरिटयुक्त, किण्वित या मादक लीकर अथवा वैसी ही प्रकृति का अन्य पदार्थ न तो विक्रय किया जायगा और न ही वितरित किया जायगा। किसी व्यक्ति के द्वारा उल्लंघन करते हुए पाये जाने पर अधिनियम द्वारा नियत दण्ड अधिरोपित किया जायगा।

जिला निर्वाचन पदाधिकारी
–सह–उपायुक्त, चतरा।

PR 323062 (Election) 23-24 (D)

कार्यालय जिला निर्वाचन पदाधिकारी–सह–उपायुक्त,चतरा
Phone- 06541-223994,
E-mail-electionoffice.chatra@gmail.com

"आदेश"

लोकसभा आम निर्वाचन–2024 के दौरान चुनाव प्रचार के लिए मुद्रण सामग्रियों के उपयोग के संबंध में लोक प्रतिनिधित्व अधिनियम–1951 की धारा 127 (A) के तहत सूचित किया जाता है कि चुनाव प्रचार के लिए मुद्रित निर्वाचन पुस्तिका, पम्पलेट, पोस्टर आदि के मुख्य पृष्ठ पर उसके मुद्रक और प्रकाशक का नाम एवं पता अंकित होना अनिवार्य है। मुद्रक द्वारा प्रिंट सामग्री प्रिंटींग के तीन दिनों के अन्दर चार प्रति में प्रकाशक के घोषणा पत्र के साथ जिला निर्वाचन कार्यालय, चतरा को उपलब्ध कराना अनिवार्य होगा। अधिनियम की धारा 77 (1) के तहत प्रत्याशियों द्वारा मुद्रित चुनाव सामग्री के व्यय का विवरण निर्वाचन लेखा में अनिवार्य रूप से शामिल किया जायेगा।

किसी प्रत्याशी / व्यक्ति के द्वारा इस अधिनियम का उल्लंघन करते हुए पाये जाने पर अधिनियम के प्रावधानों के तहत विहित दण्ड अधिरोपित किया जायगा एवं भारतीय दण्ड संहिता के सुसंगत धाराओं के अधीन आवश्यक कार्रवाई की जायगी।

" वोट जैसा कुछ नहीं, वोट जरूर डालेंगे हम "

जिला निर्वाचन पदाधिकारी
–सह–उपायुक्त, चतरा

PR 323065 Election(23-24).D

कार्यालय जिला निर्वाचन पदाधिकारी–सह–उपायुक्त,चतरा
Phone- 06541-223994,
E-mail-electionoffice.chatra@gmail.com

"आदेश"

लोकसभा आम निर्वाचन–2024 में मतदान के अवसर पर लोक प्रतिनिधित्व अधिनियम, 1951 की धारा 135 (ख) के द्वारा प्रदत्त शक्तियों का प्रयोग करते हुए 26–सिमरिया(अ0जा0) एवं 27–चतरा(अ0जा0) लोक सभा क्षेत्र अन्तर्गत किसी कारोबार, व्यवसाय, औद्योगिक उपक्रम या किसी अन्य संस्थान में नियोजित व्यक्ति जो लोक सभा निर्वाचन में मतदान करने का हकदार है, को मतदान की तिथि 20.05.2024 को सवैतनिक अवकाश की मंजूरी दी जाती है।

किसी नियोजक के द्वारा आदेश का उल्लंघन किये जाने पर अधिनियम द्वारा नियत दण्ड अधिरोपित किया जायगा।

" वोट जैसा कुछ नहीं, वोट जरूर डालेंगे हम "

जिला निर्वाचन पदाधिकारी
–सह–उपायुक्त, चतरा

PR 323064 Election(23-24).D

समाहरणालय, गढ़वा
(जिला निर्वाचन शाखा)
(E-mail ID – dep-eo-gar@gov.in / electiongarhwa1950@gmail.com)

आम सूचना

लोक सभा आम चुनाव के निमित्त चुनाव की घोषणा भारत निर्वाचन आयोग, नई दिल्ली द्वारा दिनांक 16 / 03 / 2024 को कर दी गई है। चुनाव घोषणा की तिथि से पूरे गढ़वा जिला में आदर्श आचार संहिता लागू हो गई है।

शांति पूर्ण / निष्पक्ष चुनाव सम्पन्न कराने एवं विधि–व्यवस्था बनाये रखने के निमित्त जिला नियंत्रण कक्ष एवं District Contact Centre का गठन किया गया है, जिसका सम्पर्क संख्या निम्नवत् हैः–

क0	जिला नियंत्रण कक्ष	District Contact Centre (Toll Free No.)
1	6201261084, 112 (Toll Free No.)	1950

अतएव गढ़वा जिला के सभी नागरिकों / मतदाताओं / राजनीतिक दल के प्रतिनिधियों से अनुरोध है कि निर्वाचन प्रक्रिया से संबंधित किसी भी प्रकार के मामले के संबंध में उक्त दूरभाष पर सम्पर्क कर सकते हैं।

जिला निर्वाचन पदाधिकारी,
–सह–उपायुक्त, गढ़वा

PR 323086 Election(23-24)D

समाहरणालय, गढ़वा (जिला निर्वाचन शाखा)
(E-mail ID – dep-eo-gar@gov.in / electiongarhwa1950@gmail.com)

आम सूचना

एतद् द्वारा सूचित किया जाता है कि लोकसभा आम निर्वाचन, 2024 के लिए आयोग द्वारा प्रेस विज्ञप्ति दिनांक 16 / 03 / 2024 को जारी कर दी गई है। प्रेस विज्ञप्ति निर्गत तिथि से हीपूरे गढ़वा जिला में आदर्श आचार संहिता प्रभावी हो गया है। आम जनता के लाभ के निमित्त् चुनाव की प्रक्रिया के दौरान प्रिंट और इलेक्ट्रॉनिक मिडिया में चुनाव खर्च की निगरानी के लिए रिश्वत और निर्वाचनो असम्यक असर डालने के संदर्भ में IPC की धारा 171बी और 171सी गढ़वा जिला में लागू रहेगा।

IPC की धारा 171बी –रिश्वत–

1. जो कोई–
   (i) किसी व्यक्ति को इस उद्देश्य से परितोशण देता है कि उस व्यक्ति को या किसी अन्य व्यक्ति को किसी निर्वाचन अधिकार का प्रयोग करने के लिए उत्प्रेरित करे या किसी व्यक्ति को इसलिए इनाम दे कि उसने ऐसे अधिकार का प्रयोग किया है; अथवा
   (ii) स्वयं अपने लिए या किसी अन्य व्यक्ति के लिए कोई परितोशण ऐसे किसी अधिकार में प्रयोग में लाने के लिए या किसी अन्य व्यक्ति को ऐसे किसी अधिकार को प्रयोग में लाने के लिए उत्प्रेरित करने या उत्प्रेरित करने का प्रयत्न करने के लिए इनाम के रूप में प्रतिगृहित करता है, वह रिश्वत का अपराध करता हैः
   परन्तु लोक नीति की घोशणा या लोक कार्यवाही का वचन इस धारा के अधीन अपराध न होगा।
2. जो व्यक्ति परितोशण देने की प्रस्थापना करता है या देने को सहमत होता है या उपाप्त करने की प्रस्थापना या प्रयत्न करता है, यह समझा जाएगा कि वह परितोशण देता है।
3. जो व्यक्ति परितोशण अभिप्राप्त करता है या प्रतिगृहित करने को सहमत होता है या अभिप्राप्त करने का प्रयत्न करता है, यह समझा जाएगा कि वह परितोशण प्रतिगृहित करता है और जो व्यक्ति वह बात करने के लिए जिसे करने का उसका आशय नहीं है, हेतु स्वरूप, या जो बात उसने नहीं की है उसे करने के लिए इनाम के रूप में परितोशण प्रतिगृहित करता है, यह समझा जाएगा कि उसने परितोशण को इनाम के रूप में प्रतिगृहित किया है।

IPC की धारा 171सी– निर्वाचनों में असम्यक् असर डालना–

1. जो कोई किसी निर्वाचन अधिकार के निर्बाध प्रयोग में स्वच्छ या हस्तक्षेप करता है या हस्तक्षेप करने का प्रयत्न करता है, वह निर्वाचन में असम्यक् असर डालने का अपराध करता है।
2. उपधारा (1) के उपबंधों की व्यापकता पर प्रतिकूल प्रभाव डाले बिना जो कोई–

(क) किसी अभ्यर्थी या मतदाता को, या किसी ऐसे व्यक्ति को जिससे अभ्यर्थी या मतदाता हितबद्ध है, किसी प्रकार की क्षति की धमकी देता है, अथवा

(ख) किसी अभ्यर्थी या मतदाता को यह विश्वास करने के लिए उत्प्रेरित करता है या उत्प्रेरित करने का प्रयत्न करता है कि वह या कोई ऐसा व्यक्ति, जिससे वह हितबद्ध है, दैवीय अप्रसाद या आध्यात्मिक परिनिन्दा का भाजन हो जाएगा, या बना दिया जाएगा, यह समझा जाएगा कि वह उपधारा (1) के अर्थ के अन्तर्गत ऐसे अभ्यर्थी या मतदाता के निर्वाचन अधिकार के निर्बाध प्रयोग में हस्तक्षेप करता है।

3. लोक नीति की घोषणा या लोक कार्यवाही का वचन या किसी वैध अधिकार का प्रयोग मात्र, जो किसी निर्वाचन अधिकार में हस्तक्षेप करने के आशय के बिना है, इस धारा के अर्थ के अन्तर्गत हस्तक्षेप करना नहीं समझा जाएगा।

जिला निर्वाचन पदाधिकारी
–सह–उपायुक्त, गढ़वा

PR 323089 Election (23-24)_D

कार्यालय जिला निर्वाचन पदाधिकारी-सह-उपायुक्त, चतरा
Phone- 06541-223994, E-mail-electionoffice.chatra@gmail.com

"आदेश"

लोकसभा आम निर्वाचन–2024 के दौरान चुनाव प्रचार के लिए मुद्रण सामग्रियों के उपयोग के संबंध में लोक प्रतिनिधित्व अधिनियम–1951 की निम्नांकित धारा के तहत सूचित किया जाता है कि–

[127(क) **पुस्तिकाओं, पोस्टरों आदि के मुद्रण पर निर्बन्धन**––(1) कोई भी व्यक्ति कोई ऐसी निर्वाचन पुस्तिका या पोस्टर जिसके मुख्य पृष्ठ पर उसके मुद्रक और प्रकाशक के नाम और पते न हों मुद्रित या प्रकाशित न करेगा और न मुद्रित या प्रकाशित कराएगा।

(2) कोई भी व्यक्ति किसी निर्वाचन पुस्तिका या पोस्टर को–

(क) उस दशा में के सिवाय न तो मुद्रित करेगा और न तो मुद्रित कराएगा जिसमें वह उसके प्रकाशक की अनन्यता के बारे में अपने द्वारा हस्ताक्षरित और ऐसे दो व्यक्तियों द्वारा जो उसे स्वयं जानते हैं अनुप्रमाणित द्विप्रतीक घोषणा मुद्रक को परिदत्त कर देता है ; तथा

(ख) उस दशा में के सिवाय न तो मुद्रित करेगा और न तो मुद्रित कराएगा जिसमें कि मुद्रक घोषणा की एक प्रति दस्तावेज की एक प्रति के सहित–

(i) उस दशा में जिसमें कि वह राज्य की राजधानी में मुद्रित की जाती है, मुख्य निर्वाचन आफिसर को, तथा

(ii) किसी अन्य दशा में उस जिले के जिसमें कि वह मुद्रित की जाती है जिला मजिस्ट्रेट को दस्तावेज के मुद्रण के पश्चात् युक्तियुक्त समय के भीतर भेज देता है।

(3) इस धारा के प्रयोजनों के लिए–

(क) दस्तावेज की अनेकानेक प्रतियां बनाने की किसी ऐसी प्रक्रिया की बाबत जो हाथ से नकल करके ऐसी प्रतियां बनाने से भिन्न है, यह समझा जाएगा कि वह मुद्रण है, और ''मुद्रक'' पद का अर्थ तदनुसार लगाया जाएगा ; तथा

(ख) ''निर्वाचन पुस्तिका या पोस्टर'' से किसी अभ्यर्थी या अभ्यर्थियों के समुह के निर्वाचन को सम्प्रवर्तित या प्रतिकूलतः प्रभावित करने के प्रयोजन के लिए वितरित कोई मुद्रित पुस्तिका, पर्चा या अन्य दस्तावेज या निर्वाचन के प्रति निर्देश करने वाला कोई प्लेकार्ड या पोस्टर अभिप्रेत है, किन्तु किसी निर्वाचन सभा की तारीख, समय, स्थान और अन्य विशिष्टयों को केवल आख्यापित करने वाला या निर्वाचन अभिकर्ताओं या कार्यकर्ताओं को चर्या संबंधी अनुदेश देने वाला कोई पर्चा, प्लेकार्ड या पोस्टर इसके अन्तर्गत नहीं आता।

(4) जो कोई व्यक्ति उपधारा (1) या उपधारा (2) के उपबंधों में से किसी का उल्लंघन करेगा वह कारावास से, जिसकी अवधि 6 (छः) मास तक की हो सकेगी या जुर्माने से, जो दो हजार रूपये तक का हो सकेगा, या दोनों से, दण्डनीय होगा।]

अतः मुद्रक द्वारा प्रिंट सामग्री प्रिंटींग के तीन दिनों के अन्दर सामग्री की चार प्रति में प्रकाशक के घोषणा पत्र के साथ प्रभारी पदाधिकारी, आदर्श आचार संहिता कोषांग (लोकसभा आम निर्वाचन–2024), लेखा दल एवं अभ्यर्थी व्यय लेखा कोषांग (लोकसभा आम निर्वाचन–2024) तथा जिला निर्वाचन कार्यालय, चतरा को उपलब्ध कराना अनिवार्य होगा। अधिनियम की धारा 77 (1) के तहत प्रत्याशियों द्वारा मुद्रित चुनाव सामग्री के व्यय का विवरण निर्वाचन लेखा व्यय में अनिवार्य रूप से शामिल किया जायगा।

किसी प्रत्याशी / व्यक्ति के द्वारा उल्लंघन करते हुए पाये जाने पर अधिनियम के प्रावधानों के तहत विहित दण्ड अधिरोपित किया जायगा एवं भारतीय दण्ड संहिता के सुसंगत धाराओं के अधीन आवश्यक कार्रवाई की जायगी।

" वोट जैसा कुछ नहीं, वोट जरूर डालेंगे हम "

जिला निर्वाचन पदाधिकारी
–सह–उपायुक्त, चतरा

PR 323060 Election (23-24)_D

कार्यालय :- अनुमण्डल पदाधिकारी सदर मेदिनीनगर, पलामू
सदर मेदिनीनगर अनुमण्डल अन्तर्गत सभी थाना में धारा-144 दण्ड प्रक्रिया

संहिता के नियम सामान्य निषेधाज्ञां आदेश
विविध वाद संख्या 68 / 2024, दफा 144 दं0प्र0सं0

भारत निर्वाचन आयोग, नई दिल्ली के पत्रांक ECI/PN/23/2024 दिनांक 16.03.2024 को लोकसभा आम चुनाव 2024 की घोषणा के साथ आदर्श आचार संहिता प्रभावी हो गया है। इसी क्रम में मुख्य निर्वाचन पदाधिकारी–सह–अपर मुख्य सचिव, झारखण्ड, रांची के द्वारा भी इसकी घोषणा की गई है। जिसमें असमाजिक तत्वों द्वारा निर्वाचन प्रक्रिया को बाधित करने की कोशिश की जा सकती है। जिससे समाजिक तनाव बढ़ सकती है। शांति–व्यवस्था भंग हो सकती है। तथा जानमाल की क्षति पहुँच सकती है।

उक्त परिपेक्ष्य में लोक सभा आम चुनाव 2024 के क्रम में सम्पूर्ण सदर अनुमण्डल क्षेत्र के अधीन शांति–व्यवस्था कायम रखने के निमित में अनुराग कुमार तिवारी, अनुमण्डल दण्डाधिकारी, सदर मेदिनीनगर द०प्र०स० की धारा 144 के तहत् प्रदत्त शक्तियों का प्रयोग करते हुए दिनांक 16.03.2024 के अपराह्न से मतगणना समाप्ति तक निषेधाज्ञा लागू करता हूँ एवं आदेश देता हूँ कि

1. सम्पूर्ण सदर अनुमण्डल क्षेत्र में किसी प्रकार के घातक हथियार, आग्नेशास्त्र या विस्फोटक पदार्थ लाने एवं ले जाने पर प्रतिबंध लगाया जाता है। यह निषेधाज्ञा सरकारी पदाधिकारी / कर्मचारी / पुलिस कृपाल धारण करने पर लागू नहीं होगा।
2. सरकारी अर्द्धसरकारी एवं स्थानीय संस्थाओं जैसे महाविद्यालय उच्च विद्यालय, प्राथमिक मध्य एवं बुनियादी विद्यालयों एवं किसी भी आम भूमि पर किसी प्रकार का आम सभा का आयोजन करने तथा पूरे अनुमण्डल क्षेत्र में जुलूस निकालने पर मनाही की जाती है। इसके उपयोग के लिए अधोहस्ताक्षरी की अनुमति आवश्यक होगी। यह निषेधाज्ञा शव यात्रा, शादी विवाह / मांगलिक कार्य पर लागू नहीं होगा।
3. कोई भी दल अभ्यर्थी या उनके सहयोगी द्वारा ध्वनि विस्तारक यंत्र का इस्तेमाले प्रातः 06 बजे से रात्रि 10 बजे तक समय सीमा के अन्दर अधोहस्ताक्षरी की पूर्वानुमति प्राप्त कर ही किया जा सकेगा। उक्त समय सीमा के बाहर ध्वनि विस्तारक यंत्र का प्रयोग पूर्णतः प्रतिबंधित रहेगा।
   उपर्युक्त शर्त मंदिर, मस्जिद, गुरुद्वारा या धार्मिक स्थलों पर लागू नहीं होगी। मंदिर मस्जिद गिरजाघर, गुरुद्वारा या अन्य पूजा स्थल पर से निर्वाचन प्रचार प्रतिबंधित किया जाता है।
4. किसी सार्वजनिक / सरकारी सम्पति या किसी ध्यक्तिगत सम्पति पर नारा लिखना, पोस्टर पम्पलेट साटना, झंडा टांगना, सार्वजनिक सड़कों पर बैनर लगाना, होडिंग लगाना, तोरण द्वार लगाने पर प्रतिबंधित किया जाता है।
5. किसी भी उम्मीदवार को ऐसा कोई कार्य नहीं करना है जिससे किसी धर्म, सम्प्रदाय या जाति के लोगों की भावना को ठेस पहुँचे या उनमें विद्वेष या तनाव पैदा हो।
6. मत प्राप्त करने के लिए धार्मिक, साम्प्रदायिक या जातीय भावनाओं का सहारा नहीं लिया जाएगा।
7. पूजा के किसी स्थान जैसे कि मंदिर, मस्जिद, गिरजाघर, गुरुद्वारा आदि का उपयोग निर्वाचन प्रचार के लिए नहीं किया जाएगा।
8. किसी उम्मीदवार के व्यक्तिगत जीवन के ऐसे पहलुओं की आलोचना नहीं किया जाना है जिनका संबंध उसके सार्वजनिक जीवन या क्रियाकलापों पर और न ही ऐसे आरोप लगाये जाना है जिसकी सत्यता स्थापित न हुई हो।
9. किसी अभ्यर्थी की आलोचना उसके पूर्व कार्य तक ही सीमित रहनी है तथा आलोचना असत्यापित आरोंपों पर आधारित नहीं हुई हो।
10. प्रत्येक व्यक्ति के शान्तिपूर्ण घरेलु जीवन के अधिकार का सम्मान किया जाना है। चाहे उसके विचार कैसे भी क्यों न हो। किसी व्यक्ति के कार्यों या विचारों का विरोध करने के लिए किसी उम्मीदवार द्वारा ऐसे व्यक्ति के घर के सामने धरना देगें, नारेबाजी करने या प्रदर्शन करने की कार्रवाई का कतई समर्थन नहीं किया जाएगा।
11. उम्मीदवार को ऐसे सभी कायों से परहेज करना है जो चुनाव कानून के अन्तर्गत अपराध हो।
12. ऐसा कोई पोस्टर, इस्तेहार, पम्पलेट पर परिपत्रश निकालना जिसमें मुद्रक और प्रकाशक का नाम और पता न हो, धारा 127A लोक प्रतिनिधिव्व अधिनियम का उल्लघंन माना जाएगा।
13. किसी उम्मीदवार के निर्वाचन की संभावना पर प्रतिकुल प्रभाव डालने के उदेश्य से उसके व्यक्तिगत आचरण और चरित्र या उम्मीदवार के संबंध में ऐसे कथन या समाचार का प्रकाशन कराना जो मिथ्या हो या जिसके सत्य होने का विश्वास न हो, की मनाही रहेगी।
14. किसी चुनाव सभा में गड़बड़ी करना या विघ्न डालना आदर्श आचार संहिता का उल्लघंन माना जाएगा।
15. मतदान के दिन तथा मतदान समाप्ति के 48 घंटे पूर्व सार्वजनिक सभा करना वर्जित किया जाता है। 16. मतदाताओं को रिश्वत या किसी प्रकार का परितोषिक देना आदर्श आचार संहिता का उल्लघंन की श्रेणी में आएगा।
17. मतदान केन्द्र के 100 मीटर के अन्दर किसी प्रकार का चुनाव प्रचार करना या मत संयाचना करना आदर्श आचार संहिता का उल्लघन माना जाएगा।
18. मतदाताओं को मतदान केन्द्र तक लाने तक ले जाने के लिए वाहनों का उपयोग करना वर्जित किया जाता है।
19. मतदान केन्द्र में या उसके आसपास विश्रृंखलर आभरण करना या मतदान केन्द्र के अधिकारीयों के कार्य बाधा डालना आर्दश आचार का उल्लघन माना जाएगा।
20. मतदान का प्रतिरूपेण करना अर्थात गलत नाम से मतदान का प्रयास करना दण्डनीय है।
21. मतदान के दो दिन पूर्व से लेकर मतदान के दिन तक किसी उम्मीदवार द्वारा न तो शराब एवं अन्य नशीली पेय पदार्थ खरीदी जाए और नही उसे किसी को पेश या वितरित किया जाएगा। प्रत्येक उम्मीदवार द्वारा अपने कार्य कार्ताओं को ऐसे कारने से रोकना होगा। 22. किसी भी उम्मीदवार द्वारा किसी भी व्यक्ति की भूमि, भवन अहाते एवं दिवार का उपयोग झण्डा टांगने पोस्टर चिपकाने नारे लिखने आदि प्रचार कार्यों के लिए उसकी लिखित अनुमति के बगैर नहीं किया जाएगा और अपने समर्थकों एवं कार्यकर्त्ताओं को भी ऐसा करने से रोकना होगा।

23 किसी भी उम्मीदवार द्वारा उसके पक्ष में लगाये गये झण्डे या पोस्टर दूसरे उम्मीदवार के कार्य कार्ताओं द्वारा नहीं हटाया जाएमा।

24. किसी हाट, बाजार या भीडभाड वाले सार्वजनिक स्थल पर चुनाव सभा के आयोजन के लिए सदाम पदाधिकारी से पूर्वानुमति ली जायेगी तथा स्थानीय पुलिस थाने को ऐसी सभा के आयोजन के पूर्व सूचना दी जायेगी, ताकि शांति एवं व्यवस्था बनाये रखने तथा यातायात को नियंत्रित करने के लिए पुलिरा आवश्यक प्रबंध कर सकें।
25. प्रत्येक उम्मीदवार को किसी अन्य उम्मीदवार द्वारा आयोजित सभा या जूलूस किसी प्रकार की गड़बड़ी करने या बाधा डालने से अपने कार्यकर्ताओं तथा समर्थको को रोकना होगा। यदि दो भिन्न दलों एवं उम्मीदवार द्वारा पास–पास स्थित स्थानों पर सभाये की जा रही है तो ध्वनि विस्तार का मुँह विपरित दिशा में रखने होगें।

26 किसी उम्मीदवार के समर्थन से आयोजित जुलूस ऐसे क्षेत्र या मार्ग से नहीं निकाला जायेगा जिसमें कोई प्रतिबंधात्मक आदेश लागू हो। जुलूस के निकलने के स्थान, समय और मार्ग तथा समापन के मामले में स्थानीय पुलिस थाने में कम से कम एक दिन पहले सूचना दी जायेगी। इस बात का ध्यान रखा जायेगा की जुलूस के दौरान यातायात में कोई बाधा ना हो। जुलूस में लोगों को ऐसी चीजे लेकर चलने से रोका जायेगा जिसको लेकर प्रतिबंध हो या जिनका उत्तेजना के धनों में दुरूपयोग किया जा सकता है।

27. प्रत्येक उम्मीदवार को किसी अन्य उम्मीदवार के पुतले लेकर चलने या उन्हें किसी सार्वजनिक स्थान में जलाये जाने तथा किसी प्रकार के अन्य प्रदर्शन का आयोजन करने से अपने कार्यकर्त्ताओं को रोकना होगा।

यह आदेश तत्काल प्रभाव से लागू किया जाता है।

लेखापति एवं संशोधित।

अनुमंडल दण्डाधिकारी,
सदर मेदिनीनगर।

PR.NO.323087 District(23-24):D

सम्भव की सीमा जानने का मात्र एक ही उपाय है, असंभव की सीमा को पार कर जाना : अज्ञात

रुस- यूक्रेन युद्ध परमाणु धमकी तक

लंबे समय से चल रहा रुस यूक्रेन युद्ध अब दुनिया के लिए चिंता का विषय हो सकता है क्योंकि रूसी राष्ट्रपति पुतिन ने यूक्रेन में युद्ध को बड़े पैमाने पर बढ़ाने की घोषणा की है और कहा कि अगर यूक्रेन में उनकी कार्रवाई को चुनौती दी गई, तो परमाणु हथियारों का इस्तेमाल किया जाएगा। रूस के पास सबसे बड़ा शस्त्रागार है, जो दुनिया को कई बार बर्बाद कर सकता है। इससे अमेरिका, नाटो और यूरोपीय देश चौंक गए। हालांकि वे जानते हैं कि परमाणु हथियारों का इस्तेमाल जल्दबाजी में करने की संभावना नहीं है। ये हथियार अंतिम उपाय हैं। हालांकि पुतिन अपने सभी संचार सुविधाओं वाला ब्रीफकेस साथ लेकर चलते हैं, पर वह जानते हैं कि एक बार जब परमाणु हमला शुरू हो गया, तो फिर पीछे मुड़कर देखना मुश्किल हो जाएगा। परमाणु हथियारों का इस्तेमाल तभी किया जा सकता है, जब अमेरिकी नेतृत्व में नाटो का सैन्य हमला रूस के अस्तित्व के लिए खतरा हो। चूंकि पश्चिमी देशों ने रूस के विफल हमलों को देखा है, वे रूसी सैनिकों और संसाधनों को समाप्त करने के लिए गुप्त रूप से यूक्रेन को हथियार और सैनिकों की आपूर्ति करने की रणनीति जारी रखेंगे और तब तक युद्ध को नहीं बढ़ाएंगे, जब तक कि कीव का पतन न हो जाए। पुतिन की यह धमकी तब आई है, जब कुछ ही दिनों में उन्हें अगले छह साल के लिए नया कार्यकाल मिलने वाला है। पुतिन ने यूक्रेन और पश्चिमी देशों को धमकाते हुए कहा कि नाटो समर्थित यूक्रेन के जवाबी हमलों से कब्जा किये गये यूक्रेनी क्षेत्रों सहित रूस की क्षेत्रीय अखंडता के लिए यदि जरूरी हुआ, तो रूस अपने परमाणु हथियारों का उपयोग करने में संकोच नहीं करेगा। इसके अलावा, उन्होंने रूस के सुरक्षा सिद्धांतों और कानूनों का हवाला दिया, जो उन्हें परमाणु हथियारों के इस्तेमाल की अनुमति देते हैं। उन्होंने आगे कहा कि भविष्य में कोई भी रूसी नेता सांविधानिक रूप से उनके नतीजों को पलटने में सक्षम नहीं होगा। रूसी विदेश मंत्री सर्गेई लावरोव ने एक प्रेस कॉन्फ्रेंस के दौरान कहा कि रूस के पास 'परमाणु सुरक्षा के लिए एक सिद्धांत है, जो कि एक खुला दस्तावेज है। 'एक इंटरव्यू में यूक्रेनी राष्ट्रपति वोलोदिमीर जेलेंस्की ने कहा कि 'वह मानते हैं कि पुतिन झांसा नहीं दे रहे हैं। वह पूरी दुनिया को डराना चाहते हैं। ये उनके परमाणु ब्लैकमेल का पहला कदम है।' उनसे जब यह पूछा गया कि जब तक पुतिन सत्ता में हैं, क्या उन्हें यूरोप में स्थिरता दिख रही है, तो उनका स्पष्ट जवाब था-'नहीं। मेरे पास इस बारे में कहने के लिए और कुछ नहीं है। मेरी राय है कि नहीं। हमने वर्षों से इसे देखा है। हमें स्थिरता दिखाई नहीं देती।' स्टॉकहोम इंटरनेशनल पीस रिसर्च इंस्टीट्यूट के मुताबिक, रूस सबसे बड़े परमाणु शस्त्रागार का दावा करता है, जिसमें करीब 6,000 परमाणु हथियार हैं। उनमें से करीब 1,500 अभी तैनात हैं। आखिर पुतिन यह जोखिम क्यों ले रहे हैं? दरअसल, त्वरित सैन्य लाभ की उम्मीद में पुतिन ने खुद जनता का ध्यान शुरूआती कुछ महीनों में युद्ध की तरफ न जाने देने को प्रोत्साहित किया था। लेकिन अब उनके आक्रमण को रोक दिया गया है, जिससे रूस में असंतोष फैल गया है और इसलिए उन्होंने अपने देशवासियों के गिरते मनोबल को बढ़ाने के लिए अब परमाणु हथियारों का इस्तेमाल करने की धमकी दी है। जब दो वर्ष पहले 2022 में रूसी सैनिकों ने कुछ बढ़त हासिल की थी, तो उन्होंने लामबंदी का आदेश दिया था, लेकिन वह जानते थे कि इससे समाज में गंभीर असंतोष पैदा हो सकता है। इसलिए उन्होंने आंशिक लामबंदी का आदेश दिया। हालांकि रूसी सेना न केवल साजो-सामान संबंधी आपातकाल या रणनीतिक समस्या से जूझ रही है, बल्कि उसके मनोबल में भी गिरावट आ रही है। इसी वजह से पुतिन को और अधिक सैनिकों की आवश्यकता है और इसलिए, जैसा कि स्टालिन के समय में था, रूस ने अब स्वैच्छिक आत्मसमर्पण को अपराध घोषित कर दिया है, क्योंकि बड़े पैमाने पर रूसी सैनिकों ने अग्रिम पंक्ति छोड़ दी है। यदि आप डोनेट्स्क या खोरसान में अपनी चौकी छोड़ देते हैं या नागरिकों के कपड़े पहनकर भाग जाते हैं, जैसा कि पिछले कुछ हफ्तों में कुछ रूसी सैनिकों ने किया है, तो रूसी संसद द्वारा पारित कानून के अनुसार, आपको दस वर्षों के लिए जेल भेजा जा सकता है।

इन दिनों

आम चुनाव में अर्जुन की आंख चाहिये

ललित गर्ग

लोकसभा चुनाव का बिगुल बज चुका है और चुनाव का माहौल गरमा रहा है। चुनावों की तारीखें घोषित किये जाने के साथ ही जैसी कि उम्मीद थी, सत्तापक्ष और विपक्ष के बीच तीखी बयानबाजी और तेज हो गई। कौरव रूपी विपक्षी दल एवं पाण्डव रूपी भाजपा के बीच इस चुनाव में असली जंग सत्य और असत्य के बीच है। सत्ता पक्ष और विपक्ष की यह नोक-झोंक ही तो लोकतंत्र की खूबसूरती है, यह जितनी शालीन एवं उग्र होगी, लोकतंत्र का यह महापर्व कुंभ उतना ही ऐतिहासिक एवं खास होगा। भारत दुनिया का सबसे बड़ा लोकतन्त्र है और उदार बहुदलीय राजनैतिक प्रणाली का जीवन्त उदाहरण है जिसकी वजह से चुनावों का समय एवं प्रचार विविधतापूर्ण, आक्रामक व रंग-रंगीला होना ही है मगर इसमें कहीं भी कड़वापन, उच्छृंखलता और आपसी रंजिश का पुट नहीं आना चाहिए। इस बार के चुनाव में जहां भाजपा नेतृत्व अगले 20 वर्षों का विजन पेश कर रहा है, वहीं कांग्रेस नेतृत्व इसे लोकतंत्र बचाने का आखिरी मौका करार दे रहा है। यानी इन चुनावों का फलक पांच साल के काम के आधार पर अगले पांच साल के लिए जनादेश के सामान्य ट्रेंड तक सीमित नहीं रहा। यह चुनाव असल में आजादी के अमृतकाल यानी वर्ष 2047 के लक्ष्य को सुनिश्चित करने वाला है। इस चुनाव में सर्वाधिक चर्चा प्रधानमंत्री नरेन्द्र मोदी एवं उनके भावी देश-निर्माण के संकल्प की है। असल में तो इन चुनाव में भाजपा की जीत तो निश्चित मानी जा रही है, लेकिन वह अपने 400 के लक्ष्य को हासिल कर पाती है या नहीं? भाजपा इसके इर्द-गिर्द अपना अभियान चला रही हैं। जबकि विपक्ष जीत का दावा करते हुए भाजपा के इस बड़े लक्ष्य को हास्यास्पद बता रहा है, उनके प्रति अपनी नापसंदगी से परेशान है। भाजपा के पास बड़ा उद्देश्य है, जबकि विपक्ष भाजपा की काट करने के लिये भी प्रभावी मुद्दे नहीं तलाश पा रही है। भाजपा प्रचार में शामिल हैं - आर्थिक विकास, देश और विदेश में सशक्त राष्ट्रवाद, हिंदुत्व, सांस्कृतिक पुनरुत्थान, नया भारत-सशक्त भारत, औद्योगिक क्रांति, दुनिया की महाशक्ति बनना, स्थिरता, शांति। विपक्ष इन ही बड़े उद्देश्यों की आलोचना कर रहा है। मोदी इन चुनावों के महानायक है, परिवर्तनकारी व्यक्ति हैं जो स्थिरता का वादा करते हुए वोट मांग रहे हैं। अपने आलोचकों के लिए, वह एक अत्यंत ध्रुवीकरण करने वाले व्यक्ति हैं। इस बार का आम चुनाव रोमांचक होने के साथ देश में बड़े परिवर्तन का कारण बनेगा। इस चुनाव में सभी पार्टियां सरकार बनाने का दावा पेश कर रही हैं और अपने को ही विकल्प बता रही हैं तथा मतदाता सोच रहा है कि देश में नेतृत्व का निर्णय मेरे मत से ही होगा। इस वक्त मतदाता मालिक बन जाता है और मालिक याचक। बस केवल इसी से लोकतंत्र परिलक्षित है। बाकी सभी मर्यादाएं, प्रक्रियाएं हम तोड़ने में लगे हुए हैं। जो नेतृत्व स्वतंत्रता प्राप्ति का शस्त्र बना था, वही नेतृत्व जब तक पुनः प्रतिष्ठित नहीं होगी तब तक मत, मतदाता और मतपेटियां सही परिणाम नहीं दे सकेंगी। आज देश को एक सफल एवं सक्षम नेतृत्व की अपेक्षा है, जो राष्ट्रहित को सर्वोपरि माने। आज देश को एक अर्जुन चाहिए, जो मछली की आंख पर निशाने की भांति भ्रष्टाचार, राजनीतिक अपराध, महंगाई, बेरोजगारी, बढ़ती आबादी, सरकारी खजाने का गलत इस्तेमाल, देश की सीमा-रक्षा आदि समस्याओं पर ही अपनी आंख गडाये रखें। इस दृष्टि से सबकी नजरे मोदी पर ही लगी हैं। मोदी ही अर्जुन की मुद्रा में हैं जो मछली की आंख पर निशाना लगा सके। वे ही युधिष्ठिर है, जो धर्म का पालन करते हुए दिख रहे हैं। जो स्वयं को संस्कारों में ढाल, मजदूरों की तरह श्रम कर रहे हैं। वे आदर्शों एवं मूल्यों के साथ चुनावों में उतरे हैं, राजनीति की चकाचौंध में धृतराष्ट्र बने नेताओं के लिये वे एक चुनौती है। सभी विपक्षी दलों में आंतरिक लोकतंत्र का अभाव है और परिवारवाद तथा व्यक्तिवाद की छाया है। कोई अपने बेटे को प्रधानमंत्री के रूप में देखना चाहती है तो कोई अपने बेटे को मुख्यमंत्री के रूप में। किसी का पूरा परिवार ही राजनीति में है, इसलिए विरासत संभालने की जंग भी जारी है। ऐसे में मोदी ही सबसे प्रभावी नेता बन कर सामने आ रहे हैं। महंगाई, भ्रष्टाचार और बेरोजगारी जैसे पुराने मुद्दे भी उठाये ही जा रहे हैं, लेकिन वोटर के फैसले में इनकी कितनी भूमिका रहेगी यह अभी स्पष्ट नहीं है। कांग्रेस नेता राहुल गांधी की दो-दो यात्राओं से उपजे प्रभाव की परीक्षा भी इन्हीं चुनावों में होनी है। कुल मिलाकर, विपक्ष और सत्ता पक्ष कुछ भी कहे देशवासियों की जागरूक चेतना को देखते हुए यह तय माना जा सकता है कि आम चुनाव का यह लोकतांत्रिक पर्व एक बार फिर देश में लोकतंत्र की जड़ों को गहरा ही करेगा। विपक्षी दलों ने देश-सेवा के स्थान पर स्व-सेवा में ही एक सुख मान रखा है। आधुनिक युग में नैतिकता जितनी जरूरी मूल्य हो गई है उसके चरितार्थ होने की सम्भावनाओं को इन विपक्षी दलों ने उतना ही कठिन कर दिया गया है। ऐसा लगता है मानो ऐसे तत्व पूरी तरह छा गये हैं। खाओ, पीओ, मौज करो। सब कुछ हमारा है। हम ही सभी चीजों के मापदण्ड हैं। हमें लूटपाट करने का पूरा अधिकार है। हम समाज में, राष्ट्र में, संतुलन व संयम नहीं रहने देंगे। यही आधुनिक चुनावों का घोषणा पत्र है, जिस पर लगता है कि सभी विपक्षी दलों ने हस्ताक्षर किये हैं। भला इन स्थितियों के बीच उन्हें वास्तविक जीत कैसे हासिल हो? आखिर जीत तो हमेशा सत्य की ही होती है और सत्य इन तथाकथित राजनीतिक दलों के पास नहीं है। महाभारत युद्ध में भी तो ऐसा ही परिदृश्य था। कौरवों की तरफ से सेनापति की बागडोर आचार्य द्रोण ने संभाल ली थी। एक दिन दुर्योधन आचार्य पर बड़े क्रोधित होकर बोले- ''गुरुवर कहां गया आपका शौर्य और तेज? अर्जुन तो हमें लगता है समूल नष्ट कर देगा। आप के तीरों में जंग क्यों लग गई। बात क्या है?'' आज लगभग हर राजनीतिक दल और उनके नेतृत्व के सम्मुख यही प्रश्न खड़ा है और इस प्रश्न का उत्तर भी और कहीं नहीं, उन्हीं के पास है। राजनीति की दूषित हवाओं ने हर राजनीतिक दल और उसकी चेतना को दूषित कर दिया है। सत्ता और स्वार्थ ने अपनी आकांक्षी योजनाओं को पूर्णता देने में नैतिक कायरता दिखाई है। इसकी वजह से लोगों में विपक्षी दलों के प्रति विश्वास इस कदर उठ गया है कि चौराहे पर खड़े आदमी को सही रास्ता दिखाने वाला भी झूठा-सा लगता है। आंखें उस चेहरे पर सचाई की साक्षी ढूंढती है। यही कारण है कि दुर्योधन की बात पर आचार्य द्रोण को कहना पड़ा, ''दुर्योधन मेरी बात ध्यान से सुनो । हमारा जीवन इधर ऐश्वर्य में गुजरा है। मैंने गुरुकुल के चलते स्वयं 'गुरु' की मर्यादा का हनन किया है। हम सब राग रंग में व्यस्त रहे हैं। सुविधाभोगी हो गये हैं, पर अर्जुन के साथ वह बात नहीं। उसे लाक्षागृह में जलना पड़ा है, उसकी आंखों के सामने द्रौपदी को नग्न करने का दुःसाहस किया गया है, उसे दर-दर भटकना पड़ा है, उसके बेटे को सारे महारथियों ने घेर कर मार डाला है, विराट नगर में उसे नपुंसकों की तरह दिन गुजारने को मजबूर होना पड़ा। अतः उसके वाणों में तेज होगा कि तुम्हारे वाणों में, यह निर्णय तुम स्वयं कर लो। लगभग यही स्थिति आज के राजनीतिक दलों के सम्मुख खड़ी है। किसी भी राजनीतिक दल के पास आदर्श चेहरा नहीं है, कोई पवित्र एजेंडा नहीं है, किसी के पास बांटने को रोशनी के टुकड़े नहीं हैं, जो नया आलोक दे सकें।

आपकी बात

बीआरपी-सीआरपी की होली हो गई बदरंग

कृष्णा प्रसाद

बीआरपी सीआरपी की चिर परीक्षित मांग सेवा शर्त नियमावली 16 मार्च की कैबिनेट बैठक में मंत्रीगण एवं माननीय मुख्यमंत्री जी तथा विभागीय सचिव के आश्वासन के बाद भी सेवा शर्त नियमावली कैबिनेट से पास नहीं होना बीआरपी सीआरपी के लिए घोर निराशाजनक एवं हताशा भरा रहा। सभी बीआरपी सीआरपी को सक्षम प्राधिकार द्वारा प्राप्त आश्वासन के बाद उम्मीद बंधी थी की आचार संहिता लगने से पूर्व सेवा शर्त नियमावली लागू हो जायेगा, होली में सभी 2600 बीआरपी सीआरपी के घर के खुशी के रंग होली को मौज से भर देगा किंतु बीआरपी सीआरपी का दुर्भाग्य कहे या विभागीय अधिकारियों की नाकामी 19 साल से सेवारत बीआरपी सीआरपी की होली फीकी हो गई । इतना ही नहीं बीआरपी सीआरपी को जो अत्यंत अल्प मानदेय मिलता है वो भी समय पर नहीं मिलता , मार्च माह की आज 18 तारीख हो गई किंतु अभी तक फरवरी माह का मानदेय भुगतान बीआरपी सीआरपी को नहीं हुआ। बीआरपी सीआरपी के प्रति विभाग की यह उदासीनता एवं दोहरी नीति ,सभी सीआरपी बीआरपी के लिए काफी कष्टप्रद एवम निराशाजनक है। स्वर्गीय जगन्नाथ दा की आत्मा भी आज आहत और रो पड़ी होगी जिन्होंने अंतिम दर्शन से पूर्व प्रतिज्ञाबद्ध शब्द बोले थे की तबीयत ठीक नहीं है इलाज हेतु जा रहा हूं उधर से आते ही सबसे पहले आप सबका काम सेवा शर्त नियमावली वाली फाइल को कैबिनेट से पास करना केवल शेष मात्र रह गया है कर दूंगा शायद उनकी अंतरात्मा हमारे लिए इतना दरिया दिली थी कि हम बीआरपी सीआरपी एस एस संघ वाले सभी साथी इसके चश्मदीद गवाह है समय और अवसर का लाभ नहीं उठाए आज उनकी भी आत्मा रो पड़ी होगी। विभाग /सरकार के समक्ष बीआरपी सीआरपी की सेवा शर्त नियमावली लागू करना क्यों अभी तक टेड़ी खीर साबित हो रहा है, शायद आचार संहिता के बाद इस यक्ष प्रश्न / अनभूज पहेली का कोई हल हो।

(बीआरपी सीआरपी एस एस संघ झारखंड प्रदेश)

सभी बीआरपी सीआरपी को सक्षम प्राधिकार द्वारा प्राप्त आश्वासन के बाद उम्मीद बंधी थी की आचार संहिता लगने से पूर्व सेवा शर्त नियमावली लागू हो जायेगा, होली में सभी 2600 बीआरपी सीआरपी के घर के खुशी के रंग होली को मौज से भर देगा किंतु बीआरपी सीआरपी का दुर्भाग्य कहे या विभागीय अधिकारियों की नाकामी 19 साल से सेवारत बीआरपी सीआरपी की होली फीकी हो गई ।

राजनीति

डोनेशन लेना हर राजनीतिक पार्टी का हक, फिर विवाद क्यों?

डॉ. मयंक चतुर्वेदी

देश भर में इस समय 'इलेक्टरोल बॉन्ड' पर राजनीति हो रही है। भारतीय जनता पार्टी को घेरने के लिए कांग्रेस समेत तमाम राजनीतिक दल इसे चंदे में सबसे बड़ा घोटाला बता रहे हैं। किंतु यह जानकर बड़ा ही आश्चर्य होता है कि जो सत्ता में नहीं हैं, उन्हें सत्ताधारी भाजपा से अधिक संयुक्त राशि मिली है। उसके बाद भी ये राजनीतिक दल पारदर्शिता की बात कर रहे हैं और हल्ला मचा रहे हैं! कांग्रेस पार्टी जो खुद ही 'इलेक्टरोल बॉन्ड' के जरिये करोड़ों रुपये का चंदा प्राप्त करने में सफल रही, वह किस नैतिकता की बात कह रही है? वैसे देखा जाय तो हर राजनीतिक पार्टी का यह हक है कि वह अपने दल को सुचारु रूप से चलाने के लिए चंदा ले सकती है। यहां भी जिन राजनीतिक पार्टियों को कंपनियों से चंदा मिला है, उस पर कानूनी तौर पर कोई कुछ भी प्रश्न नहीं उठा सकता है। क्योंकि यह किसी व्यक्ति, समूह, संगठन और कंपनी का अपना निर्णय है कि वह किसके समर्थन में है और उसके अनुसार किसके माध्यम से देश हित होगा। भारत की लोकतांत्रिक प्रणाली और भारतीय संविधान यह अनुमति देता है कि वह (कोई भी नागरिक) देश हित के विचार से किसी भी राजनीतिक पार्टी को अपनी स्वैच्छानुसार कितना भी चंदा दे अथवा कितना नहीं । एक तरह से यह अच्छा ही हुआ कि उच्चतम न्यायालय ने राजनीति में पारदर्शिता लाने के लिए 'इलेक्टरोल बॉन्ड' को चुनाव आयोग की वेबसाइट के जरिये सार्वजनिक कराया है। मसलन, देश में जितने भी मंत्रालय, विभाग एवं सरकारी कार्य करनेवाले संस्थान हैं और वह भी, जहां कि सूचना का अधिकार लागू होता है। उन सभी जगहों में आगे उच्चतम न्यायालय यह लागू कर सकता है कि उन्हें अपनी सभी खरीद एवं बचत के साथ आय की जानकारी भी सार्वजनिक कर देनी चाहिए। किसी प्रोजेक्ट पर कितने का निर्माण हुआ, कितना अधिरिक्त धनराशि का खर्च आया, वह कार्य समयावधि में पूर्ण हुआ या अधिक समय में इत्यादि सभी कुछ। यानी कि हर छोटी-बड़ी जानकारी और उसके साथ बिल, बाउचर भी आगे सार्वजनिक कर देने के लिए न्यायालय द्वारा निर्देश दे ही देना चाहिए।

एक तरह से यह अच्छा ही हुआ कि उच्चतम न्यायालय ने राजनीति में पारदर्शिता लाने के लिए 'इलेक्टरोल बॉन्ड' को चुनाव आयोग की वेबसाइट के जरिये सार्वजनिक कराया है।

फेसबुक वॉल से

X - से

अपने पत्र हमें इमेल कर सकते हैं-article.rnmail@gmail.com

कर्नाटक में कांग्रेस के झूठे वादे

मनोहर यडवट्टि

भारत के दक्षिणी राज्य कर्नाटक में आज सत्तारूढ़ कांग्रेस (भारतीय राष्ट्रीय कांग्रेस/ आईएनसी) अपने 2023 कर्नाटक विधानसभा चुनाव के समय किये गये चुनावी वादों और गारंटियों को लागू करने में विफल दिख रही है। ऐसा लगता है कि शायद, सत्ता में आने की जल्दी में पार्टी प्रबंधकों ने कभी भी ड्राइवर की सीट संभालने की स्थिति में बाद के परिणामों के बारे में नहीं सोचा था। मुख्यमंत्री सिद्धारमैया जब यह कहते हैं कि सभी वादे पूरे करने के लिए नहीं होते हैं। चुनाव से पहले न जाने क्या-क्या आश्वासन जनता को दिये जाते हैं, उन्हें पूरा करने का वादा भी किया जाता है। किंतु इसका मतलब यह नहीं कि सभी वादे पूरे करने जरूरी हैं। वस्तुतः आज यह स्वीकार करके उन्होंने साबित कर दिया कि किसी भी चुनाव से पहले किये जाने वाले राजनीतिक पार्टियों के सभी वादे और बड़ी-बड़ी बातें केवल सार्वजनिक संवाद के लिए होती हैं, क्रियान्वयन के लिए नहीं। राज्य में सत्ता में आने के पूर्व कांग्रेस सरकार ने यहां आम आदमी से जिन पांच गारंटियों 200 यूनिट मुफ्त बिजली आपूर्ति। परिवार की महिला मुखिया को हर महीने 2,000 रुपये। बीपीएल परिवार के सभी सदस्यों को 10 किलो मुफ्त चावल। बेरोजगार डिग्री धारकों के लिए 3,000 रुपये प्रति माह और दो साल के लिए डिप्लोमा धारकों के लिए 1,500/ रुपये प्रति माह और राज्य सरकार की बसों में महिलाओं के लिए निःशुल्क बस यात्रा का वादा किया था। इसी तरह से अन्य प्रमुख वादों को याद करें तो कांग्रेस पार्टी ने एससी के लिए आरक्षण को 15% से बढ़ाकर 17%, एसटी के लिए 3% से 7%, अल्पसंख्यक आरक्षण को 4% तक बहाल करने और लिंगायत, वोक्कालिगा और अन्य समुदायों के लिए आरक्षण बढ़ाने और संविधान की 9वीं अनुसूची में इसे शामिल करने के लिए अपनी प्रतिबद्धता दशार्यी थी। किंतु इन सभी वादों को पूरा करने के मामले में पांच गारंटी को छोड़कर कर्नाटक कांग्रेस सरकार बहुत पीछे है। राज्य में आज खेती चौपट होती दिखती है। खेतों में तत्काल ध्यान देने की आवश्यकता वाले कार्यों के लिए श्रमिकों को ढूंढना मुश्किल हो गया है, जिसके कारण से छोटे और मध्यम किसानों को फसलों की बुआई, रखरखाव और कटाई के बुरे दौर से गुजरना पड़ रहा है । दैनिक मजदूरी बहुत बढ़ गई है। जिस पर तुमकुरु जिले के मधुगिरि तालुक में श्रावणदान हल्ली के किसान एसजी गोविंदप्पा की तरह ही अनेकों का कहना रहा- 'अगर इस तरह की मुफ्तखोरी जारी रही तो जल्द ही एक दिन ऐसा आएगा जब खाद्यान्न उगाना तो दूर, एक सामान्य किसान को नियमित खेती को भी अलविदा कहना पड़ेगा।' शक्ति योजना के नाम से महिलाओं के लिए पूरे राज्य में फ्री बस सेवा की जो स्कीम लॉन्च की गई, आज उसने यहां कांग्रेस की अव्यवस्था को उजागर कर दिया है।

बोधि वृक्ष

हरमंदिर साहिब अमृतसर के स्वर्ण मंदिर का इतिहास

मंदिर को 1809 में संगमरमर और तांबे में पुनर्निर्मित किया गया था, और 1830 में रणजीत सिंह ने सोने की पर्त के साथ गर्भगृह को सुसज्जित करने के लिए सोना दान किया। **स्वर्ण मंदिर इतना पूजनीय क्यों है?** इसके निर्माण के बाद गुरु अर्जन ने सिख धर्म के पवित्र ग्रंथ आदि ग्रंथ को स्थापित किया था। आदि ग्रंथ, सिखों द्वारा दस मानव गुरुओं के वंश के बाद अंतिम, संप्रभु और अनंत जीवित गुरु का रूप माना जाता है। इसमें 1,430 पृष्ठ हैं, जिनमें से अधिकांश को 31 रागों में विभाजित किया गया है। मंदिर में अकाल तख्त भी मौजूद है जो 'छठे गुरु का सिंहासन कहा जाता है। छठे गुरु हरगोबिंद द्वारा इसे बनवाया गया था। यह सिखों के लिए - सत्ता की पांच सीटों में से एक है। अकाल तख्त राजनीतिक संप्रभुता का प्रतीक है और ऐसी जगह है जहां सिख लोगों के आध्यात्मिक और लौकिक सरोकारों को संबोधित किया जा सकता है।

क्या होता है गुरुद्वारा? गुरुद्वारा का शाब्दिक अर्थ है 'गुरु का द्वार'- जहां सभी धर्मों के लोगों का स्वागत है। प्रत्येक गुरुद्वारे में एक दरबार साहिब होते हैं, जहां पवित्र ग्रंथ गुरु ग्रंथ साहिब, एक ऊंचे सिंहासन पर रखा गया है। सभी गुरुद्वारों में एक लंगर हॉल होता है, जहां लोग मुफ्त में शाकाहारी भोजन कर सकते हैं। गुरुद्वारे की पहचान दूर से इसके खास झंडे को देखकर की जा सकती है, जहां निशान साहिब का सिख ध्वज होता है। **(समाप्त)**

टेक वर्ल्ड

सरकार का नया ट्रूकॉलर ऐप

बहुत सारे लोगों को अपनी गोपनीयता की चिंता होती है जब वे अज्ञात नंबरों से कॉल प्राप्त करते हैं, इसलिए यह ऐप इस चिंता को दूर करने के लिए उपयोगी होगा। इस एप्लिकेशन का उपयोग करके, लोग अब अज्ञात कॉल्स को पहचानकर उन्हें अनुचित कार्रवाई से बचा सकते हैं। सरकारी ट्रू कॉलर ऐप का लॉन्च भारतीय समाज के लिए एक महत्वपूर्ण कदम हो सकता है। यह न केवल लोगों को फर्जी कॉल्स से बचायेगा, बल्कि उन्हें गोपनीयता की सुरक्षा भी प्रदान करेगा। इससे लोगों का विश्वास बढ़ेगा कि वे उनकी सरकार उनकी सुरक्षा और गोपनीयता की देखभाल के लिए सक्रिय है। स नई ऐप के लॉन्च होने के बाद, लोगों को ध्यान में रखना होगा कि वे इसे उपयोग करें और अपने परिवार और मित्रों को भी इसके बारे में जागरूक करें। इससे फर्जी कॉल्स के खिलाफ एक सामूहिक लड़ाई आसान होगी और लोग सुरक्षित रहेंगे। इस समय, बाजार में कई ऐप्स उपलब्ध हैं जो फर्जी कॉल्स को पहचानने में मदद कर सकते हैं, लेकिन सरकारी ट्रू कॉलर का अलग असर हो सकता है। यह ऐप उन लोगों के लिए भी उपयुक्त होगा जो तकनीकी ज्ञान में पिछड़े हैं और जो अन्य ऐप्स का उपयोग नहीं कर सकते हैं। दी गई जानकारी के अनुसार, सरकार एक ऐसी सेवा शुरू करने के लिए तैयार है, जिसे ट्रू कॉलर ऐप फर्जी कॉल का पता चलने पर भेजता है। ट्राई (TRAI) की ओर से इस फीचर का ड्राफ्ट भी जारी कर दिया गया है। इस सुविधा के लॉन्च होने के तुरंत बाद, जब कोई कॉल करेगा, तो आप उसके फोन नंबर के अलावा उसका पूरा नाम देख पायेंगे।

(क्रमशः)

स्वामी, परिजात माइनिंग इण्डस्ट्रीज (इण्डिया) प्रा. लि. की ओर से इसके पब्लिकेशन डिवीजन, रेड़मा मेदिनीनगर (डालटनगंज), से हर्षवर्द्धन बजाज द्वारा प्रकाशित एवं एस एच प्रिंटर्स प्राइवेट लिमिटेड (पूर्व में शिवासाईं पब्लिकेशन प्राइवेट लिमिटेड), नियर टेंडर बागीचा पेट्रोल पम्प, रातू, रांची-835222, झारखंड द्वारा मुद्रित. रजिस्ट्रेशन नं. **RNI.** 61316/94 पोस्टल रजिस्ट्रेशन नं.-13 । प्रधान संपादक : सुरेश बजाज, संपादक : हर्षवर्द्धन बजाज, कार्यकारी संपादक : सुनील सिंह 'बादल'*, प्रेस कार्यालय : रांची रोड, रेड़मा, मेदिनीनगर, (डालटनगंज) पलामू-822102, फोन नम्बर : 06562-796018, रांची कार्यालय : 502बी, पांचवी मंजिल मंगलमूर्ति हाईट्स, रानी बगान, हरमू रोड, रांची-83001, फोन नं.- 0651-3553943, गढ़वा कार्यालय : मेन रोड, गढ़वा-822114, फोन : 9430164580, लोहरदगा कार्यालय : सरस्वती निवास, तेली धर्मशाला के सामने, कृषि मार्केट, लोहरदगा। - फोन : 7903891779, ई-मेल : **news.rnmail@gmail.com, article.rnmail@gmail.com** (*पीआरबी अधिनियम के तहत खबरों के चयन के लिए जिम्मेवार।)

एक नजर

बिहार विधान पार्षद के सीएए पर बयान को जदयू प्रवक्ता ने बताया 'निजी'

पटना । बिहार में नागरिकता संशोधन अधिनियम (सीएए) को लेकर जदयू के विधान पार्षद खालिद अनवर के बयान पर जदयू के प्रवक्ता और पूर्व मंत्री नीरज कुमार ने सफाई दी है। जदयू के विधान पार्षद खालिद अनवर ने कहा था कि बिहार में सीएए लागू नहीं होगा। उन्होंने कहा कि नीतीश कुमार के बिहार में रहते चिंता करने की कोई जरूरत नहीं है। उन्होंने कहा था कि बिहार में सीएए और एनआरसी की जरूरत नहीं है। राष्ट्रीय प्रवक्ता के.सी. त्यागी ने पिछले दिनों साफ करते हुए कहा था कि इस कानून के तहत किसी की भी नागरिकता समाप्त नहीं की जाएगी। इस कानून में तीन देशों के अल्पसंख्यक हैं, जो 2014 से पहले यहां के नागरिक हैं सिर्फ उन्हीं को नागरिकता दी जाएगी।

तेलंगाना की राज्यपाल तमिलिसाई सौंदर्यराजन ने दिया इस्तीफा

हैदराबाद। तमिलिसाई सौंदर्यराजन ने सोमवार को तेलंगाना के राज्यपाल पद से व पुडुचेरी की उपराज्यपाल पद से इस्तीफा दे दिया। वह पिछले तीन वर्षों से कार्यरत थीं। उन्होंने अपना इस्तीफा राष्ट्रपति द्रौपदी मुर्मू को भेज दिया है। राष्ट्रपति ने इस्तीफे को मंजूरी दे दी है। इस बीच तेलंगाना सरकार की ओर से मुख्य सचिव के शांता कुमारी हैदराबाद में राज्यपाल से मिलीं और उन्हें शुभकामनाएं दीं।

भारत मंडपम में तीन दिवसीय स्टार्टअप महाकुंभ आज से

नई दिल्ली । राष्ट्रीय राजधानी के प्रगति मैदान परिसर में स्थापित भारत मंडपम में मंगलवार से शुरू हो रहे तीन दिवसीय स्टार्टअप महाकुंभ में सफलता की कहानियां फलक पर आएंगी। दो हजार स्टार्टअप इसमें शामिल हो रहे हैं। इसमें 10 थीम पवेलियन हैं। यह जानकारी उद्योग संवर्धन और आंतरिक व्यापार विभाग के सचिव राजेश कुमार सिंह ने दी। उन्होंने कहा कि 1000 से अधिक निवेशक, 300 इनक्यूबेटर और एक्सेलेरेटर, 3000 प्रतिनिधि, 20 से अधिक देशों के प्रतिनिधिमंडल, भारत के 3000 भावी उद्यमी, 50 से अधिक यूनिकार्न और 50,000 से अधिक व्यावसायिक आगंतुक इसके साक्षी होंगे।

कोलकाता में आधी रात पांच मंजिला इमारत ढही दो महिलाओं की मौत

कोलकाता। कोलकाता नगर निगम के वार्ड नंबर 134 गार्डेनरिच के फतेहपुर बनर्जी पाड़ा लेन में आधी रात एक पांच मंजिला इमारत ढह गई। हादसे में दो महिलाओं की मौत हो गई। अधिकारियों के मुताबिक राहत और बचाव अभियान जारी है। अब तक 15 लोगों को बचाया जा चुका है। घायलों में से 10 को स्थानीय अस्पताल और पांच को एसएसकेएम अस्पताल में भर्ती कराया गया है। इलाके के विधायक और मेयर फिरहाद हकीम, अग्निशमन मंत्री सुजीत बोस और पुलिस कमिश्नर विनीत गोयल सूचना पाते ही मौके पर पहुंचे । फिरहाद ने बताया कि हादसे में दो लोगों की मौत हो गई है। मृतकों के नाम सैम बेगम और हसीना खातून बताए गए हैं। राहत और बचाव कार्य में आपदा प्रतिक्रिया बल और अग्निशमन दल की टीमें अब तक (सोमवार सुबह) लगी हुई हैं।

बिहार की बाल विवाह पीड़िता ने की कर्नाटक में खुदकुशी

एजेंसी। बेंगलुरु।

बिहार की बाल विवाह पीड़ित एक नाबालिग लड़की ने बेंगलुरु में आत्महत्या कर ली। पुलिस अधिकारियों ने कहा कि उसके पति को गिरफ्तार कर लिया गया है।

पीड़िता नीलम कुमारी ने 13 मार्च को बेंगलुरु के बाहरी इलाके हेब्बागोडी के पास अपनी जीवन लीला समाप्त कर ली थी। उसके पति विशाल कुमार साहनी को नाबालिग से शादी करने और उसे आत्महत्या के लिए उकसाने के आरोप में गिरफ्तार किया गया है। इस संबंध में जिला बाल

कल्याण समिति से जुड़ी कार्यकर्ता श्रीदेवी ने शिकायत दर्ज कराई थी। पुलिस ने बताया कि आरोपी एक साल पहले बिहार से बेंगलुरु आया था और पेंटर का काम करता था। उसने पिछले साल फरवरी में नीलम

पीड़िता की इच्छा के विरुद्ध आरोपी उसके साथ शारीरिक संबंध बना रहा था

कुमारी से शादी की और 20 दिन पहले उसे बेंगलुरु ले आया। वे तिरुपाल्या इलाके में किराए के मकान में रहते थे, जहां शव लटका हुआ मिला। पुलिस को संदेह है कि पीड़िता की इच्छा के विरुद्ध आरोपी उसके साथ शारीरिक संबंध बना रहा था, इससे वह तनाव में थी। सूत्रों ने बताया कि जिला बाल संरक्षण अधिकारियों ने घटनास्थल का दौरा किया और हेब्बागोडी पुलिस को रिपोर्ट सौंपी है।

खगड़िया में सड़क हादसा, सात की मौत, चार घायल

एजेंसी। पटना।

बिहार के खगड़िया जिले में सोमवार सुबह हुए सड़क हादसे में सात लोगों की मौत हो गई और तीन अन्य घायल हो गए। यह हादसा खगड़िया जिले के पसराहा थाना क्षेत्र के एनएच 31 पर हुआ। हादसे में सात सात लोगों की मौके पर ही मौत हो गई। कार सवार सभी लोग बारात से लौट रहे थे। इस दौरान ट्रैक्टर से कार टकरा गई। पुलिस ने घायलों को अस्पताल में भर्ती कराया है।

पुलिस के अनुसार कार सवार बाराती चौथम प्रखंड इलाके से शादी कार्यक्रम के बाद लौट रहे

थे। जिले के मड़ैया थाना क्षेत्र के बिठला गांव के रहने वाले इंद्रदेव ठाकुर के मंझले बेटे की शादी में शामिल होने के लिए सभी लोग चौथम ठुठ्ठी मोहनपुर के धमहरा गए थे। वहां से लौटते वक्त पसराहा विधारतन पेट्रोल पंप के पास बारातियों से भरी कार सीमेंट लदे ट्रैक्टर से टकरा गई। चश्मदीदों के मुताबिक कार में कुल 11 लोग सवार थे। जिसमें चार घायल हो गए।

बिहार लोकसभा चुनाव : एनडीए में तय हुआ सीट बंटवारा

भाजपा 17 तो जदयू 16 पर लड़ेगी चिराग पासवान को मिली 5 सीट

एनडीए में सीट बंटवारा

- जीतन राम मांझी और उपेंद्र कुशवाहा की पार्टी के खाते में एक-एक सीट
- लोजपा (रामविलास) से राजू तिवारी और हम के रजनीश कुमार ने प्रेसवार्ता में दी जानकारी
- बिहार की सभी 40 सीटों पर एनडीए का विजय पताका लहराने का रखा गया है लक्ष्य

एजेंसी। नई दिल्ली।

बिहार में एनडीए गठबंधन के बीच सीटों के बंटवारे को लेकर सहमति बन गई है। बिहार में भाजपा 17 और जेडीयू 16 लोकसभा सीटों पर चुनाव लड़ेगी। वहीं, चिराग पासवान की पार्टी हाजीपुर सहित 5 सीटों पर चुनाव लड़ेगी। जबकि, जीतन राम मांझी और उपेंद्र कुशवाहा के खाते में एक-एक सीट गई है।

भाजपा के राष्ट्रीय महासचिव एवं बिहार प्रभारी विनोद तावड़े, बिहार के उपमुख्यमंत्री एवं बिहार भाजपा के प्रदेश अध्यक्ष सम्राट चौधरी, जेडीयू के राष्ट्रीय महासचिव संजय झा, लोक जनशक्ति पार्टी (रामविलास) से राजू तिवारी और हिंदुस्तानी आवाम मोर्चा से रजनीश कुमार ने भाजपा राष्ट्रीय मुख्यालय में संयुक्त प्रेस कॉन्फ्रेंस कर सीटों के बंटवारे का ऐलान किया।

भाजपा राष्ट्रीय महासचिव एवं बिहार प्रभारी विनोद तावड़े ने सीट बंटवारे की घोषणा करते हुए बताया कि भाजपा बिहार में 17 और जनता दल यूनाइटेड 16 लोकसभा सीटों पर चुनाव लड़ेगी। चिराग पासवान की लोक जनशक्ति पार्टी (रामविलास) 5 सीटों पर चुनाव लड़ेगी। वहीं, जीतन राम मांझी की पार्टी हिंदुस्तानी आवाम मोर्चा (हम) और उपेंद्र कुशवाहा की पार्टी आरएलएम के खाते में एक-एक सीटें आई हैं।

जेडीयू के राष्ट्रीय महासचिव संजय झा ने कहा कि बिहार में जहां विपक्षी गठबंधन में अभी तक स्थिति साफ नहीं है, वहीं, एनडीए गठबंधन में सबकुछ तय हो गया है और हमारा गठबंधन इस बार बिहार की सभी 40 लोकसभा सीटें जीतने जा रहा है।

बिहार के उपमुख्यमंत्री एवं बिहार भाजपा के प्रदेश अध्यक्ष सम्राट चौधरी ने कहा कि 2019 के पिछले चुनाव में बिहार में 3 दल एनडीए में शामिल थे और इस बार दो और दल हमारे साथ जुड़े हैं। एनडीए गठबंधन बिहार में सभी 40 लोकसभा सीटों पर जीत हासिल करने जा रहा है।

बसपा ने घोषित किए कानपुर, मेरठ, अकबरपुर, बागपत सीट पर उम्मीदवार

लखनऊ । बहुजन समाज पार्टी (बसपा) की राष्ट्रीय अध्यक्ष मायावती ने लोकसभा चुनाव में कानपुर, मेरठ, अकबरपुर, बागपत लोकसभा सीटों पर उम्मीदवारों की घोषणा कर दी। इसे लेकर बसपा अभी तक 14 उम्मीदवार घोषित कर चुकी है। बसपा की ओर से कानपुर लोकसभा सीट से कुलदीप भदौरिया, अकबरपुर लोकसभा सीट से राजेश द्विवेदी, बागपत लोकसभा सीट से प्रवीण बैंसला और मेरठ लोकसभा सीट से देवव्रत त्यागी का नाम घोषित हुआ है। कानपुर से बसपा उम्मीदवार कुलदीप भदौरिया की व्यापारिक संगठनों में गहरी पैठ है, तो अकबरपुर से उम्मीदवार राजेश द्विवेदी को ब्राह्मण चेहरे के रुप में चुनाव मैदान में बसपा ने उतारा है। उत्तर प्रदेश की 80 लोकसभा सीटों पर बसपा के उम्मीदवार उतारने की घोषणा के क्रम में अभी 14 उम्मीदवार चुनाव मैदान में आये हैं। अगले 24 घंटे में बसपा अध्यक्ष की अनुमति से उम्मीदवारों की एक और सूची आने की उम्मीद जतायी जा रही है।

सीटों के बंटवारे के बाद अब कांग्रेस और सपा तालमेल बनाने में जुटीं

लखनऊ। लोकसभा चुनाव को लेकर कांग्रेस और समाजवादी पार्टी (सपा) ने एक साझा रूपरेखा तैयार की है। चुनाव के लिए दोनों पार्टी के नेता एक-दूसरे के वॉर रूम में बैठकर सत्तारूढ़ दल भाजपा से निपटने की रणनीति बनाएंगे। कांग्रेस प्रवक्ता अंशू अवस्थी ने बताया कि कांग्रेस और समाजवादी पार्टी (सपा) आपस में बेहतर तालमेल करके लोकसभा चुनाव में काम करेगी, ताकि, उत्तर प्रदेश से इंडिया गठबंधन के प्रत्याशियों को ज्यादा से ज्यादा जिताया जा सके। संवाद और समन्वय स्थापित करने के लिए रणनीति बनी है।

पूर्व सांसद लवली आनंद जदयू में हुईं शामिल

पटना । लोकसभा चुनाव की तिथियों की घोषणा के बाद सोमवार को राजद को बड़ा झटका लगा। पूर्व सांसद लवली आनंद अपने समर्थकों के साथ राजद को छोड़कर नीतीश कुमार की पार्टी जदयू में शामिल हो गईं। जदयू के प्रदेश कार्यालय में आयोजित एक समारोह में पार्टी के पूर्व राष्ट्रीय अध्यक्ष ललन सिंह ने पूर्व सांसद लवली आनंद को पार्टी की सदस्यता दिलाई। इस मौके पर ललन सिंह में पूर्व सांसद का स्वागत करते हुए कहा कि समता पार्टी के गठन के समय भी ये हमलोगों के साथ थीं और अब फिर से अच्छी जगह आ गई हैं। जदयू की सदस्यता ग्रहण करने के बाद लवली आनंद ने कहा कि पार्टी उन्हें जो जिम्मेदारी देगी, उसे पूरी ईमानदारी से निभाएंगे। उन्होंने राजद पर निशाना साधते हुए कहा कि समाज पर कुठाराघात नहीं सहा जा सकता है। संभावना व्यक्त की ज2ा रही है कि जदयू पूर्व सांसद लवली आनंद को शिवहर से उम्मीदवार बना सकती है। उल्लेखनीय है कि बिहार में एनडीए की सरकार बनने के बाद राजद के विधायक और उनके बेटे चेतन आनंद विश्वासमत के दौरान पाला बदलकर एनडीए के खेमे में चले गए थे।

पुलिस ने गोली मारकर की शिक्षक की हत्या, गिरफ्तार

एजेंसी। मुजफ्फरनगर।

उत्तर प्रदेश के मुजफ्फरनगर जिले में एक चौंकाने वाली घटना समाने आई है। वाराणसी से बोर्ड परीक्षा की उत्तर पुस्तिका लेकर मुजफ्फरनगर के एसडी इंटर कॉलेज आए एक अध्यापक की यूपी पुलिस के एक हेड कांस्टेबल ने आपसी विवाद के बाद गोली मारकर हत्या कर दी।

शहर पुलिस अधीक्षक सत्यनारायण प्रजापत ने सोमवार को बताया कि वाराणसी के शिक्षा विभाग की एक टीम पुलिस की सुरक्षा में मुजफ्फरनगर के सिविल लाइंस थाना क्षेत्र में स्थित एसडी इंटर कॉलेज में बोर्ड परीक्षा की उत्तर पुस्तिकाएं लेकर आई थी।

शिक्षा विभाग की टीम में अध्यापक धर्मेंद्र कुमार, संतोष कुमार और चतुर्थ श्रेणी के दो कर्मचारी शामिल थे। कॉलेज का गेट बंद होने के कारण टीम के सभी सदस्य वाहन में ही बैठे हुए थे। उन्होंने बताया कि रविवार रात को कॉलेज के बाहर वाहन में सोते समय अध्यापक धर्मेंद्र और हेड कांस्टेबल चंद्र प्रकाश के बीच किसी बात को लेकर बहस हो गई।

गुजरात विश्वविद्यालय हमले में तीन और उपद्रवी गिरफ्तार

एजेंसी। अहमदाबाद।

गुजरात विश्वविद्यालय के अंतर्राष्ट्रीय छात्रों को एक नए होस्टल में ट्रांसफर करने की तैयारी है। उनके हॉस्टल में प्रार्थना सत्र के दौरान हुए हमले के मामले में सोमवार को तीन और गिरफ्तारियां हुई। अंतरराष्ट्रीय छात्रों को ट्रांसफर करने का यह निर्णय तब लिया गया जब हमलावरों ने जबरदस्ती छात्रावास परिसर में प्रवेश किया और नमाज पढ़ रहे लोगों को निशाना बनाया। अहमदाबाद पुलिस ने कार्रवाई तेज करते हुए सोमवार को तीन और संदिग्धों को गिरफ्तार कर लिया। हिरासत में लिए गए लोगों की पहचान क्षितिज कमलेश पांडे, जितेंद्र घनश्याम पटेल और साहिल अरुणभाई दुधतिउवा के रूप में की गई है।

केजरीवाल ईडी के समक्ष नहीं हुए पेश, समन को बताया गैरकानूनी

एजेंसी। नई दिल्ली।

दिल्ली के मुख्यमंत्री अरविंद केजरीवाल दिल्ली जल बोर्ड से जुड़े मनी लॉन्ड्रिंग मामले में ईडी की पूछताछ में शामिल नहीं होंगे। ईडी ने मनी लॉन्ड्रिंग एक्ट की धारा 50 के तहत केजरीवाल को समन जारी किया था। आम आदमी पार्टी ने बयान में ईडी के समन को गैरकानूनी बताया है। दरअसल यह दूसरा मामला है जिसमें पार्टी संयोजक और दिल्ली के मुख्यमंत्री अरविंद केजरीवाल पर रिश्वत लेने का आरोप लगा है।

ईडी ने रविवार को केजरीवाल को पहली बार एक

साथ दो समन भेजे। इसमें जल बोर्ड से जुड़े मनी लॉन्ड्रिंग के मामले में केजरीवाल को पहली बार समन भेज कर पूछताछ के लिए 18 मार्च को तलब किया। कथित दिल्ली शराब नीति घोटाला से जुड़े मामले में नौवां समन जारी कर उन्हें 21 मार्च को तलब किया है।

पूछताछ के लिए 'ड्रग किंगपिन' जाफर सादिक दिल्ली से चेन्नई लाया गया

एजेंसी। चेन्नई।

नारकोटिक्स कंट्रोल ब्यूरो (एनसीबी) के अधिकारी सोमवार को ड्रग किंगपिन जाफर सादिक को दिल्ली से चेन्नई लेकर आए। जांचकताओं की टीम सुबह से ही एनसीबी जोनल कार्यालय में उससे पूछताछ कर रही है। उसे सैंथोम में अरुलानंदम स्ट्रीट स्थित उसके घर या पेरुंगुडी में उसके गोदाम में भी ले जाया जा सकता है। तमिल फिल्म निमार्ता और डीएमके से निष्कासित जाफर सादिक ने कथित तौर पर पिछले तीन वर्षों में मल्टी-ग्रेन मिक्स और कसा हुआ नारियल के साथ मिश्रित 2000 करोड़ रुपये के नशीले पदार्थों को विदेशों में तस्करी

करने में थिंक टैंक के रूप में काम किया था। एनसीबी ने जाफर को 9 मार्च को दिल्ली में गिरफ्तार किया था। वह लगभग तीन सप्ताह से भूमिगत था। एनसीबी के समक्ष प्रस्तुत न होने के कारण उसके सहयोगियों को फरवरी में दिल्ली में गिरफ्तार कर लिया गया था। जब सादिक भाग रहा था तो अदालत के आदेश से एनसीबी टीम ने सैंथोम में उसकी अनुपस्थिति में उसके घर का ताला तोड़ कर तलाशी ली थी।

हिमाचल प्रदेश से झारखंड आ रहे कंटेनर से ढाई करोड़ की शराब बरामद, तस्कर गिरफ्तार

- अहरौरा पुलिस ने सुकृत बॉर्डर पर चेकिंग के दौरान कंटेनर से बरामद की 930 पेटी अंग्रेजी शराब

एजेंसी। मीरजापुर।

अहरौरा पुलिस ने हिमाचल प्रदेश से झारखंड ले जायी जा रही 2.5 करोड की कंटेनर में लदी 930 पेटी अंग्रेजी शराब के साथ एक तस्कर को गिरफ्तार किया है। कंटेनर में सवार पवन कुमार को भी गिरफ्तार किया गया है। इस संबंध में अहरौरा थाने पर मुकदमा दर्ज कर लिया गया है। गिरफ्तार शराव तस्कर ने पूछताछ में बताया कि उनका गिरोह अंग्रेजी शराब को हिमाचल प्रदेश से झारखंड ले जाकर ऊंचे दामों पर बिक्री करते थे। पुलिस ने बताया कि गुप्त सूचना पर सोमवार अहले सुबह यह कार्रवाई की गई।

अजमेर के पास साबरमती एक्स. दुर्घटनाग्रस्त इंजन व कोच पटरी से उतरे, कोई घायल नहीं

एजेंसी। अजमेर।

अजमेर के मदार स्टेशन के नजदीक सुपरफास्ट साबरमती-आगरा कैंट एक्सप्रेस (ट्रेन संख्या 12548) के इंजन और चार कोच रविवार रात करीब एक बजे पटरी से उतर गए। इस समय यात्री गहरी नींद में सो रहे थे। अचानक धमाका हुआ तो यात्री दहशत में आ गए। गनीमत रही कि कोई जनहानि नहीं हुई है। हादसे के बाद छह ट्रेनें रद्द की गई हैं और दो का रूट बदला गया है।

एडीआरएम बलदेवराम ने बताया कि हादसे के कारण की अभी जानकारी सामने नहीं आई है। अजमेर के मदार में होम सिग्नल के पास साबरमती रविवार रात एक बजकर चार मिनट पर डिरेल हुई।

इस कारण इंजन और चार जनरल कोच पटरी से उतर गए। रेलवे ने अजमेर जंक्शन पर हेल्प डेस्क बनाया है। हेल्पलाइन नंबर 0145-2429642 जारी किया गया है।

हादसे के बाद गाड़ी संख्या 12065 अजमेर-दिल्ली सराय रोहिल्ला, गाड़ी संख्या 22987 अजमेर-आगरा फोर्ट, गाड़ी संख्या 09605 अजमेर-गंगापुर सिटी, गाड़ी संख्या 09639 अजमेर-रेवाडी, गाड़ी संख्या 19735 जयपुर-मारवाड़ और गाड़ी संख्या 19736 मारवाड़-जयपुर को 18 मार्च के लिए रद्द किया गया है। जबकि, गाड़ी संख्या 12915 साबरमती-दिल्ली रेल सेवा परिवर्तित मार्ग वाया दोराई-मदार (अजमेर को छोड़कर), गाड़ी संख्या 17020, हैदराबाद-हिसार रेल सेवा परिवर्तित मार्ग वाया आदर्श नगर-मदार (अजमेर को छोड़कर) का मार्ग परिवर्तित किया गया है।

एडीआरएम बलदेवराम ने बताया कि ट्रेन अहमदाबाद के साबरमती से राइट टाइम निकली थी। संभवतः मालगाड़ी से कुछ हुआ है। लेकिन अभी कारण सामने नहीं आया है। जिस ट्रैक पर एक्सप्रेस ट्रेन डिरेल हुई है, बगल के ट्रैक पर मालगाड़ी थी। यात्रियों को अजमेर रेलवे स्टेशन भेजा गया है। इस हादसे में किसी के घायल होने की सूचना नहीं है।

आज का राशिफल

मेष : किसी से कहासुनी न हो यह ध्यान रहे। लाभकारी गतिविधियों में सक्रियता रहेगी। कुछ एकाग्रता की प्रवृत्ति बनेगी। कामकाज की व्यस्तता से सुख-आराम प्रभावित होगा।

वृष : अपने हितैषी समझे जाने वाले ही पीठ पीछे नुकसान पहुंचाने की कोशिश करेंगे। कारोबारी यात्रा को फिलहाल टालें। परिवारजनों के सहयोग व समन्वय से काम बनाना आसान रहेगा।

मिथुन : परिश्रम प्रयास से काम बनाने की कोशिश लाभ देगी। प्रपंच में ना पड़कर काम पर ध्यान दीजिए। कल का परिश्रम आज लाभ देगा।

कर्क : स्वास्थ्य उत्तम रहेगा। व्यापार व व्यवसाय में ध्यान देने से सफलता मिलेगी। अपने काम में सुविधा मिल जाने से प्रगति होगी। यात्रा का दूरगामी परिणाम मिल जाएगा।

सिंह : लाभदायक कार्यों की चेष्टाएं प्रबल होंगी। बुद्धितत्व की सक्रियता से अल्प लाभ का हर्ष होगा। कुछ महत्वपूर्ण कार्य बनाने के लिए भाग-दौड़ रहेगी।

कन्या : स्वास्थ्य का विशेष ध्यान रखें। व्यापार में वृद्धि होगी। नौकरी में सहयोगियों का सहयोग प्राप्त होगा। पारिवारिक परेशानी बढ़ेगी। कुछ प्रतिकूल गोचर का क्षोभ दिन-भर रहेगा।

तुला : प्रसन्नता के साथ सभी जरूरी कार्य बनते नजर आएंगे। मनोरथ सिद्धि का योग है। सम्मान मिलेगा। प्रतिष्ठा बढ़ाने वाले कुछ सामाजिक कार्य संपन्न होंगे।

वृश्चिक : स्वास्थ्य मध्यम रहेगा। व्यापार में स्थिति नरम रहेगी। शत्रुभय, चिंता, संतान को कष्ट, अपव्यय के कारण बनेंगे। संतोष रखने से सफलता मिलेगी।

धनु : शैक्षणिक क्षेत्र में उदासीनता रहेगी। जीवनसाथी का परामर्श लाभदायक रहेगा। व्यापार व नौकरी में स्थिति अच्छी रहेगी। कल का परिश्रम आज लाभ देगा।

मकर : लेन-देन में आ रही बाधा को दूर करने के प्रयास सफल होंगे। धार्मिक कार्य में समय और धन व्यय होगा। कारोबारी काम में बाधा बनी रहेगी। स्वास्थ्य मध्यम रहेगा।

कुंभ : माता पक्ष से विशेष लाभ होगा। अपनी गतिविधियों पर पुनर्विचार करें। वैचारिक द्वन्द्व और असंतोष बना रहेगा। किसी सूचना से पूर्ण निर्णय सम्भव।

मीन : प्रियजनों से समागम का अवसर मिलेगा। अवरुद्ध कार्य संपन्न हो जाएंगे। कामकाज की व्यस्तता से सुख-आराम प्रभावित होगा। धर्म-कर्म के प्रति रुचि जागृत होगी।

भारत ने पोलिश ग्रां प्री में जीते छह पदक, अखिल, अनीश, नीरज चमके

एजेंसी। नई दिल्ली

पेरिस ओलंपिक कोटा विजेता अखिल शेरोन और अनीश भानवाला के साथ-साथ नीरज कुमार ने भी पोलैंड में शानदार प्रदर्शन किया। भारतीय राइफल और पिस्टल निशानेबाजों ने अपने पोलिश ग्रां प्री अभियान को दो स्वर्ण सहित छह पदकों के साथ समाप्त किया। भारत की 50 मीटर राइफल और 25 मीटर रैपिड-फायर पिस्टल टीम के कुछ सदस्य पेरिस 2024 की तैयारी के लिए विभिन्न अंतरराष्ट्रीय शूटिंग स्पर्धाओं में प्रतिस्पर्धा करने के लिए वर्तमान में यूरोप के एक्सपोजर टूर पर हैं। अखिल शेरोन ने पुरुषों की 50 मीटर राइफल 3 पोजीशन (3पी) मैच के दूसरे मैच में भारत के लिए स्वर्ण पदक जीता, जब उन्होंने ग्रां प्री व्रोकलाविया और डोलनेगो स्लास्का में चेक गणराज्य के पैट्रिक जेनी को 2.2 से पीछे छोड़ते हुए 468.4 का स्कोर बनाया। हालाँकि, ये दोनों स्कोर जेनी के हमवतन जिरी प्रिवरत्स्की के मौजूदा विश्व रिकॉर्ड 466.1 से अधिक थे।

अनीश भानवाला ने 25 मीटर रैपिड-फायर पिस्टल में भी स्वर्ण पदक जीता, साथ ही साथ आयोजित जोजेफ जापेद्जकी ग्रैंड प्रिक्स में स्वर्णिम प्रदर्शन जारी रखा। नौसेना के निशानेबाज नीरज कुमार ने भी पुरुषों के दोनों 3पी मुकाबलों में दो कांस्य पदक के साथ बेहद प्रभावशाली प्रदर्शन किया, जिससे वह दो पदकों के साथ समापन करने वाले एकमात्र भारतीय बने। नीरज ने दो क्वालिफिकेशन मैचों में 595 और 594 के प्रभावशाली स्कोर बनाए। पहले मैच में वह जेनी और रियो ओलंपिक के रजत पदक विजेता यूक्रेन के सेरही कुलिश के बाद तीसरे स्थान पर रहे। स्वप्निल कुसाले ने भी दूसरे मैच में 595 का ठोस स्कोर बनाकर क्वालीफिकेशन स्टैंडिंग में शीर्ष स्थान हासिल किया, जो कि नीरज से अधिक सटीक था, लेकिन कुल मिलाकर चौथे स्थान पर रहा। दो ग्रैंड प्रिक्स में एक अन्य पेरिस कोटा विजेता श्रीयंका सदांगी ने महिलाओं की 3पी में कांस्य पदक जीता और आशी चौकसे ने दूसरी महिला 3पी में रजत पदक जीता।

विराट के साथ बल्लेबाजी करना अविश्वसनीय : आरसीबी कप्तान डुप्लेसी

एजेंसी। बेंगलुरु

रॉयल चैलेंजर्स बेंगलोर (आरसीबी) के कप्तान फाफ डुप्लेसी का कहना है कि विराट कोहली अपनी ऊर्जा से टीम के प्रत्येक सदस्य को स्फूर्ति से भर देते हैं जो मैदान पर उनके शानदार प्रदर्शन का राज है। डुप्लेसी मैदान के बाहर भी इस भारतीय सुपरस्टार से काफी प्रभावित हैं क्योंकि दोनों की पसंद मिलती जुलती है। कोहली ने 2021 सत्र के अंत में कप्तानी से हटने का फैसला किया था जिसके बाद डुप्लेसी को टीम की अगुआई की जिम्मेदारी सौंपी गयी। उन्होंने कहा कि कोहली के साथ बल्लेबाजी करने का अनुभव अविश्वसनीय होता है।

डुप्लेसी ने कहा, उनके साथ बल्लेबाजी करना अविश्वसनीय है। मैं जिनके साथ बल्लेबाजी करना पसंद करता हूं, वह मेरे पसंदीदा खिलाड़ियों में शामिल है। वह क्रीज पर मुझे काफी ऊर्जा से भर देते हैं।' उन्होंने कहा, वह जिस तरह से हमेशा ऊर्जा से भरा रहता है, वह शानदार है। पता नहीं मैदान पर कैच लपकते हुए वह इतनी ऊर्जा कैसे बरकरार रह पाता है। हम दोनों बहुत प्रतिस्पर्धी हैं और सुनिश्चित करते हैं कि हम टीम के लिए अच्छे कैच लपकें।'

कोहली भले ही अब कप्तान नहीं हों लेकिन उनकी सुझाव और क्षेत्ररक्षण करने वाली इकाई की ऊर्जा को बढ़ाने में उनकी भूमिका के डुप्लेसी मुरीद हैं। दक्षिण अफ्रीका के पूर्व कप्तान ने कहा, मुझे लगता है कि वह क्षेत्ररक्षकों का सजाने में मेरे लिए बहुत महत्वपूर्ण रहता है। जहां तक टीम का संबंध है तो वह काफी चीजों में अगुआई करता है लेकिन क्षेत्ररक्षण ऐसा विभाग है जहां वह मैदान में लय तय करता है और ऊर्जा भरता है।'

मैदान के बाहर भी कोहली से डुप्लेसी काफी प्रभावित होते है, उन्होंने कहा, हम दोनों खाना पसंद करते हैं और हम अपने फैशन पर भी काफी बातें करते हैं। हम जिस तरह के कपड़े पहनते हैं, उसके लिए एक दूसरे को फोटो भेजते हैं। लेकिन घड़ियों के मामले में तो वह शानदार है जिनके लिए वह जुनूनी है।'

बेंगलुरु पहुंचे कोहली

रॉयल चैलेंजर्स बैंगलोर (आरसीबी) के स्टार बल्लेबाज विराट कोहली इंडियन प्रीमियर लीग (आईपीएल) के आगामी सीजन पहले सोमवार को बेंगलुरु पहुंचे। आरसीबी ने इंस्टाग्राम पर कोहली के आगमन की घोषणा की।

भारतीय कप्तानों का ट्रॉफी उठाना शानदार : मंधाना

नई दिल्ली। स्मृति मंधाना की कप्तानी वाली रॉयल चैलेंजर्स बैंगलोर ने डब्ल्यूपीएल 2024 का खिताब अपने नाम किया। पिछले 16 सालों से फ्रेंचाइजी टी20 लीग में एक ट्रॉफी के लिए जूझ रही बैंगलोर का इंतजार आखिरकार महिला प्रीमियर लीग में खत्म हो गया। ट्रॉफी जीतने के बाद, कप्तान स्मृति मंधाना को लगता है कि भारतीय कप्तानों का अपनी-अपनी टीमों को खिताब दिलाने का चलन नेतृत्व के दृष्टिकोण से भारतीय महिला क्रिकेट के लिए अच्छा संकेत है। पिछले साल, मुंबई इंडियंस की कप्तान हरमनप्रीत कौर ब्रेबॉर्न स्टेडियम में पहली डब्ल्यूपीएल विजेता कप्तान बनी थी। जब आरसीबी ने अरुण जेटली स्टेडियम में 29,131 प्रशंसकों के सामने दिल्ली कैपिटल्स को 8 विकेट से हराया, तो डब्ल्यूपीएल विजेता कप्तान के रूप में स्मृति ने अपना नाम इतिहास में दर्ज कर लिया। मैच के बाद स्मृति ने कहा, पिछले साल जब मुंबई इंडियंस ने फाइनल में दिल्ली कैपिटल्स के खिलाफ खेला था, कहीं न कहीं मैं चाहती थी कि हरमन ट्रॉफी उठाए। डब्ल्यूपीएल के पहले संस्करण में, अगर किसी भारतीय कप्तान को जीतना था, तो अगर मैं नहीं, तो वह हरमन ही थी। मैं उस समय मुंबई के लिए वास्तव में खुश थी। मुझे नहीं पता था कि मैं डब्ल्यूपीएल जीतने वाली दूसरी भारतीय कप्तान बनूंगी। मैं सच में इस जीत से बहुत खुश हूं और यह दिखाता है कि भारतीय क्रिकेट में कितनी गहराई है। यह तो सिर्फ शुरूआत है, भारतीय कप्तानों के नजरिए से हमें अभी भी लंबा रास्ता तय करना है। उनका मानना है कि डब्ल्यूपीएल 2023 के बाद अब 2024 में खिताब जीतना, उनके लिए खुद पर भरोसा करने और मुश्किल मैच के दौरान शांत रहने के मामले में सीखने का एक बड़ा दौर रहा है।

गुजरात टाइटंस के प्रशिक्षण शिविर में शामिल हुए कप्तान शुभमन गिल

नई दिल्ली। आगामी इंडियन प्रीमियर लीग (आईपीएल) 2024 से पहले, गुजरात टाइटंस (जीटी) के कप्तान शुभमन गिल सोमवार को फ्रेंचाइजी के प्रशिक्षण शिविर में पहुंचे। गुजरात स्थित फ्रेंचाइजी के आधिकारिक एक्स (पूर्व में ट्विटर) हैंडल ने आईपीएल 2024 से पहले टीम में शामिल होने पर 24 वर्षीय खिलाड़ी के भव्य स्वागत की तस्वीरें साझा कीं। जीटी ने एक्स पर लिखा, घर में आपका स्वागत है कैप्टन गिल! हमारा कप्तान आधिकारिक तौर पर मैदान पर उतर गया है। पिछले साल की उपविजेता गुजरात टाइटंस की टीम 24 मार्च को पांच बार की चैंपियन मुंबई इंडियंस के खिलाफ अहमदाबाद में अपने अभियान की शुरूआत करेगी। गुजरात के साथ दो शानदार सीजन के बाद स्टार ऑलराउंडर हार्दिक पांड्या अपनी पूर्व फ्रेंचाइजी मुंबई इंडियंस में वापस लौट आए हैं। पांड्या इस बार रोहित शर्मा की जगह मुंबई का नेतृत्व करेंगे, जबकि शुभमन गिल ने गुजरात की कप्तानी संभाली है। उसी दिन, राजस्थान रॉयल्स और लखनऊ सुपर जाइंट्स जयपुर भी अपने अभियान की शुरूआत करेंगे।

मेरे कंधों पर उनका हाथ रहेगा : हार्दिक पांड्या

एजेंसी। मुंबई

मुंबई इंडियंस के कप्तान हार्दिक पांड्या ने सोमवार को कहा कि फ्रेंचाइजी द्वारा आगामी सत्र से पहले घोषित अप्रत्याशित नेतृत्व परिवर्तन के बावजूद उनके पूर्ववर्ती रोहित शर्मा आईपीएल के दौरान उनके लिए मार्गदर्शक बने रहेंगे। पिछले दो सीजन में गुजरात टाइटन्स का नेतृत्व करने वाले पांड्या 2024 संस्करण के लिए कप्तान के रूप में मुंबई इंडियंस में वापस आ गए हैं। मुंबई इंडियंस को 5 बार खिताब दिलाने के बाद 2024 संस्करण में आश्चर्यजनक रूप से रोहित की जगह पांड्या को कप्तान चुना गया। पांड्या ने कहा, 'यह कुछ अलग नहीं होगा, वह मेरी मदद के लिए हमेशा मौजूद रहेंगे।

इस टीम ने जो हासिल किया है, वह उनके नेतृत्व में हासिल किया है और मुझे बस इसे आगे बढ़ाना है। मेरे कंधों पर उनका हाथ रहेगा।' जब उनसे रोहित को हटाए जाने पर प्रशंसकों की नाराजगी के बारे में पूछा गया तो उन्होंने कहा, 'हम प्रशंसकों का सम्मान करते हैं लेकिन हम खेल पर ध्यान केंद्रित करते हैं और जो जरूरी है उस पर ध्यान केंद्रित करते हैं। मैं नियंत्रणीय चीजों पर ध्यान केंद्रित करता हूं, प्रशंसकों को हर अधिकार है और मैं उनकी राय का सम्मान करता हूं।' स्टार ऑलराउंडर आईपीएल के साथ शीर्ष स्तर के क्रिकेट में वापसी करेंगे।

वाराणसी में हुआ प्रथम कोबुडो प्रतियोगिता का आयोजन

विभिन्न राज्यों के 100 खिलाड़ियों ने लिया हिस्सा

एजेंसी। वाराणसी

कोबुडो इंडियन एसोसिएशन द्वारा रविवार को वाराणसी में प्रथम कोबुडो प्रतियोगिता का आयोजन किया, जिसमें उत्तर प्रदेश के अलावा असम, गुजरात, उत्तराखंड, महाराष्ट्र, केरल, और बिहार के खिलाड़ियों ने हिस्सा लिया। कोबुडो एसोसिएशन उत्तर प्रदेश के महासचिव अरविंद कुमार यादव ने बताया कि प्रतियोगिता में 100 खिलाड़ियों ने 5 से 40 वर्ष आयु वर्ग में हिस्सा लिया। उन्होंने बताया कि यह कोबुडो इंडियन एसोसिएशन की पहली प्रतियोगिता है जिसकी शुरूआत काशी नगरी से हुई है। प्रतियोगिता में अतिथी के रूप में कैंट विधायक सौरभ श्रीवास्तव, देव भट्टाचार्य, अमित राय, डॉ कर्मराज सिंह, सुमा सिंह इत्यादी उपस्थित रहे। उन्होंने बताया कि सौरभ श्रीवास्तव और क्योशी परमजीत सिंह, प्रभाकर शर्मा और अधिवक्ता नमिता झा ने विजेताओं को पदक और प्रमाण पत्र देकर सम्मानित किया और निर्णायक की भूमिका तीर्थनाथ शर्मा, हंसमुख, जिगनेश, विश्वजीत, निमेष सिंह, आशुतोष सिंह एवं विमलेश यादव ने निभाई।

▶▶ **स्वर्ण पदक :** शिवेश शर्मा, वेदांत मिश्रा, सीमंतनी, अविघ्नं केशरी, धृति भूषण, अदिनाथ अहेरवार, लक्ष्य वर्मा, अरिंदम उपाध्याय, विष्णु रावत, अविघ्नं राय, प्रतीक।

▶▶ **रजत पदक :** सूर्यांश सहगल, सक्षम मिश्रा, अमृतांश, अद्रिजा, अयोनिज, गोविंद मेहरोत्रा, ऋषि कैलास, एस्ट्रोव सिंह, आदित्य कुमार सिंह, राज पांडे

▶▶ **कांस्य पदक :** दिवित भूषण, आर्याहि सहगल, हिमांशु, देवेंद्र राय, युवराज, निमित, आरुष देव, सानवी साहू, सानवी गुप्ता।

दिल्ली ने केरल को 4-1 से हराया

नई दिल्ली। दिल्ली ने हॉकी इंडिया 14वीं सीनियर राष्ट्रीय महिला हॉकी चैंपियनशिप 2024 में केरल को 4-1 से हराया। यह चैंपियनशिप पुणे में आयोजित हो रही है। विजेता टीम दिल्ली के लिए सोनाली ने दो, मानसी और तान्या ने एक-एक गोल किए जबकि केरल के लिए एकमात्र गोल श्वेता ने किया। दिल्ली के कोच सुबोध नौड़ियाल ने बताया कि दिल्ली की टीम की खिलाड़ी दिव्या को वूमेन ऑफ द मैच आंका गया। इससे पहले रविवार को पांचवें दिन प्रतियोगिता में हॉकी हरियाणा और हॉकी एसोसिएशन ऑफ ओडिशा ने क्वार्टर फाइनल में अपनी जगह पक्की कर ली। हॉकी हरियाणा ने पूल डी मुकाबले में ले पुडुचेरी हॉकी को 22-0 से हराकर टूर्नामेंट में अपनी लगातार दूसरी जीत दर्ज की। वहीं, पूल ई मुकाबले में, हॉकी एसोसिएशन ऑफ ओडिशा ने हॉकी चंडीगढ़ के खिलाफ 6-1 की जीत के बाद अपनी लगातार दूसरी जीत हासिल की।

अफगानिस्तान ने रोमांचक मुकाबले में आयरलैंड को हराया

एजेंसी। शारजाह

मोहम्मद नबी 59 रन की शानदार अर्धशतकीय पारी और कप्तान राशिद खान के बल्ले और गेंद से हरफनमौल प्रदर्शन के दम पर अफगानिस्तान ने दूसरे टी-20 मुकाबले में आयरलैंड को 10 रनों से हरा दिया है।

153 रनों के लक्ष्य का पीछा करने उतरी आयरलैंड की शुरूआत ठीक रही और एंडी बालबर्नी और पॉल स्टर्लिंग की सलामी जोड़ी ने पहले विकेट 49 रन जोड़े। एंडी बालबर्नी ने टीम के लिए सर्वाधिक 44गेंदों में 45 रनों की पारी खेली। गैरेथ डेलानी ने 18 गेंदों में 39 रन बनाए। कप्तान पॉल स्टर्लिंग ने 25 रन बनाए। लोकर्न टकर 10 रन बनाकर आउट हुए। 12वें ओवर में कटिर्स कैम्फर छह रन बनाकर आउट हुए। आयरलैंड टीम निर्धारित 20 ओवर में आठ विकेट पर 142 रन ही बना सकी और 10 रनों से मुकाबला हार गई। अफगानिस्तान की ओर से राशिद खान ने चार विकेट लिए। नांगेयालिया खरोटे को दो विकेट मिले। फजलहक फारूकी और मोहम्मद नबी ने एक-एक बल्लेबाज को आउट किया। इससे पहले अफगानिस्तान के कप्तान राशिद खान ने टॉस जीतकर पहले बल्लेबाजी करने का फैसला किया।

ऑस्ट्रेलिया के कई खिलाड़ी दिखेंगे आईपीएल में

नई दिल्ली। इंडियन प्रीमियर लीग (आईपीएल) 2024 की शुरूआत 22 मार्च से हो रही है और कई खिलाड़ियों के लिए, यह कैरेबियन और यूएसए में जून में होने विश्व कप के लिए तैयारी के रूप में काम करेगा। हमेशा की तरह आईपीएल 2024 में ऑस्ट्रेलिया का मजबूत प्रतिनिधित्व है जिसमें कुछ बड़े नाम भी लौट रहे हैं। ऑस्ट्रेलिया का प्रतिनिधित्व करने वाले खिलाड़ियों में कैमरून ग्रीन (आरसीबी), ग्लेन मैक्सवेल (आरसीबी), मिशेल स्टार्क (केकेआर), नाथन एलिस (पंजाब किंग्स), मिशेल मार्श (दिल्ली कैपिटल्स), डेविड वार्नर (दिल्ली कैपिटल्स), जेक फ्रेजर-मैकगर्क (दिल्ली कैपिटल्स), झाय रिचर्डसन (दिल्ली कैपिटल्स), एडम जम्पा (राजस्थान रॉयल्स), टिम डेविड (मुंबई इंडियंस), जेसन बेहरेनडॉर्फ (मुंबई इंडियंस), पैट कमिंस (सनराइजर्स हैदराबाद) सहित ऑस्ट्रेलिया के कई खिलाड़ी शामिल है।

लगातार दूसरी बार चैंपियन बने अल्कराज

इंडियन वेल्स ओपन फाइनल में कार्लोस अल्कराज ने डेनियल मेदवेदेव को 7-6(5), 6-1 से हराकर अपनी ट्रॉफी का बचाव किया, जबकि इगा स्वीयाटेक ने पूरे टूर्नामेंट में एक भी सेट गंवाए बिना मारिया सक्कारी को 6-4, 6-0 से हराकर अपने करियर का 20वां खिताब जीता।

एजेंसी। कैलिफोर्निया

कार्लोस अल्कराज के लिए, अपने खिताब की रक्षा करने की यात्रा चुनौतियों से भरी थी। टखने की समस्या से जूझ रहे युवा स्पैनियार्ड को फाइनल में डेनियल मेदवेदेव के खिलाफ एक कठिन लड़ाई का सामना करना पड़ा।

फाइनल मैच में एक मुश्किल शुरूआती सेट के बाद अल्कराज ने शानदार कमबैक किया। इस सेट में मेदवेदेव 6-5 से आगे थे। हालांकि, अल्कराज ने टाई-ब्रेक के जरिए वापसी करते हुए 7-5 से बढ़त हासिल की।

दूसरे सेट में मैच की कहानी अलग दिखी और अल्कराज ने विश्व नंबर 4 को हराते हुए वर्ष का अपना पहला खिताब जीता। साथ ही ये उनका पिछली गर्मियों में विंबलडन के बाद पहला खिताबी जीत भी है।

अल्कराज इंडियन वेल्स ताज का सफलतापूर्वक बचाव करने वाले केवल छठे खिलाड़ी हैं। साथ ही 2016 में नोवाक जोकोविच के बाद इंडियन वेल्स में लगातार दो बार जीतने वाले पहले खिलाड़ी हैं। अपनी शानदारक जीत पर अल्कराज ने हर चुनौतियों पर डटे रहने और इंडियन वेल्स के भव्य मंच पर इस क्षण का लाभ उठाने के लिए सबका आभार व्यक्त किया। उनकी जीत न केवल टेनिस जगत में एक उभरते सितारे के रूप में उनकी स्थिति को मजबूत करती है, बल्कि दृढ़ता और आत्म-विश्वास की शक्ति के प्रमाण को भी दशार्ती है। अल्कराज ने कहा, मैं अभी बहुत अच्छा महसूस कर रहा हूं, यह टूनार्मेंट मेरे लिए बहुत मायने रखता है। यहां खेलना मेरे लिए बहुत खास है लेकिन मुझे लगता है कि यह साल कुछ ज्यादा ही खास है क्योंकि टूनार्मेंट से पहले मैं सोच रहा था कि मैं अपना सर्वश्रेष्ठ खेल पाऊंगा या नहीं।

मैं टखने की चोट के कारण अच्छा महसूस नहीं कर रहा था। इसलिए मेरे मन में बहुत संदेह था, लेकिन मैं उन समस्याओं से उबरने में सक्षम होने और अंत में बेहतर महसूस करने से वास्तव में खुश था। महिलाओं के फाइनल में, इगा स्वीयाटेक ने मारिया सक्कारी पर दो सीधे सेटों में शानदार जीत के साथ महिला सर्किट पर अपना दबदबा दिखाया। युवा खिलाड़ी स्वीयाटेक ने शुरूआत में ही 3-0 की बढ़त बना ली, लेकिन सक्कारी ने अपनी सर्विस बरकरार रखते हुए वापसी की और अपने प्रतिद्वंद्वी के लिए खतरा पैदा करना शुरू कर दिया। इसके बाद ग्रीक खिलाड़ी ने स्वीयाटेक के साथ स्कोर 3-3 से बराबर कर दिया और फिर मैच यहां से बढ़कर 4-4 की बराबरी पर गया।

सूर्यकुमार की फिटनेस का इंतजार कर रही है मुंबई इंडियंस की टीम

मुंबई । मुंबई इंडियंस के मुख्य कोच मार्क बाउचर ने सोमवार को कहा कि उन्हें टीम के स्टार बल्लेबाज सूर्यकुमार यादव की फिटनेस की स्थिति को लेकर भारतीय क्रिकेट बोर्ड (बीसीसीआई) से ह्यअपडेट' का इंतजार है। टी20 में दुनिया के नंबर एक बल्लेबाज सूर्यकुमार अभी हर्निया के ऑपरेशन से उबर रहे हैं तथा वह इंडियन प्रीमियर लीग (आईपीएल) के शुरूआती मैचों से बाहर रह सकते हैं। बाउचर ने कहा, ह्यहमें सूर्यकुमार की फिटनेस को लेकर बीसीसीआई से अपडेट का इंतजार है। हम हमेशा फिटनेस संबंधी समस्याओं से जूझते रहे हैं लेकिन हमारे पास विश्वस्तरीय चिकित्सा दल है। हम फिटनेस मामलों के कारण एक या दो खिलाड़ियों को गंवा सकते हैं लेकिन हमें आगे बढ़ना होगा क्योंकि यह खेल का हिस्सा है।'

खबरें व्यापार जगत की

देश के कुछ शहरों में ई-बसें शुरू करेगी सरकार : गडकरी

नई दिल्ली। सड़क परिवहन एवं राजमार्ग मंत्री नितिन गडकरी ने सोमवार को कहा कि सरकार की अगले पांच साल में सभी भारतीय शहरों में और दिल्ली-शिमला, दिल्ली-चंडीगढ़ तथा मुंबई-पुणे जैसे कुछ लंबे मार्गों पर इलेक्ट्रिक बसें शुरू करने की योजना है। मंत्री ने एनडीटीवी के प्रधान संपादक संजय पुगलिया के साथ एक साक्षात्कार में कहा कि बैटरी की कीमतों में गिरावट से यात्रियों के लिए बसों का किराया 30 प्रतिशत कम हो जाएगा। साथ ही प्रदूषण कम करने में भी मदद मिलेगी। मंत्री ने बताया कि लिथियम-आयन बैटरी की लागत 150 डॉलर से घटकर 112 डॉलर प्रति किलोवाट प्रति घंटे हो गई है। ऐसा देश में इस सेगमेंट में 350 प्रतिशत की वृद्धि के कारण हुआ है। केंद्रीय मंत्री ने कहा, ₹जब यह घटकर 100 डॉलर हो जाएगा, तो परिचालन लागत पेट्रोल और डीजल वाहनों के समान होगी। अगर आप एक महीने में पेट्रोल वाहनों पर 20-25 हजार रुपये खर्च करते हैं, तो इलेक्ट्रिक वाहनों पर आपको केवल दो हजार रुपये खर्च करने होंगे। देश में ईवी विनिर्माण में तेजी आई है, सभी सिगमेंट में उत्पादन बढ़ रहा है। गडकरी ने कहा, (देश में) 400 इलेक्ट्रिक स्कूटर निमार्ता हैं। हमारे पास 60 किमी की रेंज वाले इलेक्ट्रिक स्कूटर बनाने वाले निमार्ता हैं। मंत्री की टिप्पणियाँ देश को ई-वाहनों (ईवी) के विनिर्माण गंतव्य के रूप में बढ़ावा देने की योजना के लिए सरकार की मंजूरी की पृष्ठभूमि में आई हैं। वाणिज्य मंत्रालय ने शुक्रवार को कहा था कि यह नीति प्रतिष्ठित वैश्विक ईवी निमार्ताओं द्वारा ई-वाहन क्षेत्र में निवेश आकर्षित करने के लिए बनाई गई है। यह नीति उन विदेशी कंपनियों के लिए न्यूनतम 4,150 करोड़ रुपये (लगभग 50 करोड़ डॉलर) का निवेश तय करती है जो देश में इलेक्ट्रिक वाहन विनिर्माण सुविधाएँ स्थापित करना चाहती हैं। इस योजना का उद्देश्य एलन मस्क के नेतृत्व वाली टेस्ला जैसे प्रमुख ईवी निमार्ताओं से निवेश आकर्षित करना है। इसमें निवेश पर कोई ऊपरी सीमा तय नहीं की गई है।

क्रिप्टो करेंसी मार्केट में देखी दो प्रतिशत की तेजी

नई दिल्ली। क्रिप्टो करेंसी मार्केट में आज आमतौर पर तेजी का रुख बना हुआ है। मार्केट कैप के लिहाज से टॉप-10 में शामिल क्रिप्टो करेंसीज में से 7 क्रिप्टो करेंसी बढ़त के साथ ग्रीन जोन में कारोबार कर रही हैं, जबकि 3 क्रिप्टो करेंसी गिरावट के साथ रेड जोन में कारोबार करती नजर आ रही हैं। आज के कारोबार में दुनिया की सबसे बड़ी क्रिप्टो करेंसी बिटकॉइन ने रिकवरी का रुख दिखाया है, जिसके कारण ये आभासी मुद्रा आज 68 हजार डॉलर के स्तर को पार करने में सफल रही है। इसी तरह दुनिया की दूसरी सबसे बड़ी क्रिप्टो करेंसी एथेरियम में भी तेजी दर्ज की गई है। भारत में क्रिप्टो करेंसी का कारोबार करने के लिए अधिकृत एजेंसी कॉइन मार्केट कैप से मिली जानकारी के मुताबिक भारतीय समय के हिसाब से आज शाम 6 बजे तक बिटकॉइन 2 प्रतिशत की मजबूती के साथ 68,196.47 डॉलर यानी 56.54 लाख रुपये के स्तर पर कारोबार कर रहा था। इसी तरह एथेरियम की कीमत भी आज 0.47 प्रतिशत की तेजी के साथ उछल कर 3,596.52 डॉलर के स्तर पर आ गई थी। बिटकॉइन और एथेरियम के अलावा टेथर 0.01 प्रतिशत, सोलाना 8.39 प्रतिशत, यूएसडी कॉइन 0.01 प्रतिशत, काडानो 0.58 प्रतिशत और एवालांचे 14.64 प्रतिशत की बढ़त के साथ कारोबार कर रहे थे। दूसरी ओर बीएनबी 0.76 प्रतिशत, एक्सआरपी 0.52 प्रतिशत और डोजेकॉइन 0.65 प्रतिशत की कमजोरी के साथ कारोबार कर रहे थे।

नारायणमूर्ति ने पोते रोहन मूर्ति को गिफ्ट किए 240 करोड़ रुपये के शेयर

नई दिल्ली। देश की दूसरी सबसे बड़ी सूचना प्रौद्योगिकी कंपनी इंफोसिस के संस्थापक एन. आर. नारायण मूर्ति ने अपने चार महीने के पोते एकाग्र रोहन मूर्ति को 240 करोड़ रुपये से अधिक के शेयर उपहार में दिए हैं। अपने पोते को शेयर देने के बाद इंफोसिस में नारायणमूर्ति की हिस्सेदारी अब 0.40 फीसदी से घटकर 0.36 फीसदी रह गई है। उनके पास अब कंपनी के करीब 1.51 करोड़ शेयर रह गए हैं। रेगुलेटरी फाइलिंग में दी गई जानकारी के मुताबिक सूचना प्रौद्योगिकी सेवा कंपनी में एकाग्र रोहन मूर्ति की 15,00,000 शेयर यानी 0.04 फीसदी हिस्सेदारी है। दरअसल, अपने पोते एकाग्र रोहन मूर्ति के 10 नवंबर, 2023 को पैदा होने के बाद इंफोसिस के फाउंडर नारायण मूर्ति ने अपने हिस्से के 240 करोड़ रुपये वैल्यू के शेयर गिफ्ट में दिए हैं। रिपोर्ट के मुताबिक इस तरह नारायण मूर्ति का पोता संभवतः देश का सबसे छोटा करोड़पति बन गया है। उल्लेखनीय है कि शेयर बाजार में रेगुलेटरी फाइलिंग के मुताबिक शेयरों को यह लेन-देन 'ऑफ-मार्केट' तरीके से किया गया हे। नारायण मूर्ति और सुधा मूर्ति नवंबर में दादा-दादी बने जब उनके बेटे रोहन मूर्ति और पत्नी अपर्णा कृष्णन को एक बेटा हुआ। नारायण मूर्ति और सुधा मूर्ति ब्रिटेन के पीएम ऋषि सुनक और अक्षता मूर्ति की दो बेटियों के नाना-नानी भी हैं।

एयर इंडिया एक्सप्रेस की अप्रैल में कोलकाता से कोच्चि और इंफाल के लिए सीधी उड़ानें

नई दिल्ली। टाटा समूह की सहायक कंपनी एयर इंडिया एक्सप्रेस अप्रैल में कोलकाता से इंफाल और कोच्चि के लिए अपनी सीधी उड़ानें शुरू करेगी। एयरलाइन की ये सभी उड़ानें इंफाल के लिए रोजाना और कोच्चि के लिए हफ़्ते में छह दिन होंगी। एयरलाइन के एक अधिकारी ने सोमवार को जारी एक बयान में कहा कि एयर इंडिया एक्सप्रेस की ये नई उड़ानें इंफाल के लिए रोजाना और कोच्चि के लिए हफ्ते में छह दिन संचालित होंगी। कंपनी के मुताबिक कोलकाता से इंफाल के लिए विमान सुबह सात बजे उड़ान भरेगा और सुबह 8:05 बजे मणिपुर की राजधानी इंफाल पहुंचेगा। उन्होंने कहा कि वापसी की उड़ान सुबह 8:35 बजे रवाना होगी और 10:20 बजे कोलकाता पहुंचेगी। एयर इंडिया एक्सप्रेस की कोलकाता से कोच्चि के लिए विमान पूर्वाह्न 11:25 बजे उड़ान भरेगा और वापसी की उड़ान अपराह्न 3:05 बजे रवाना होगी। कंपनी ने कहा कि मार्ग एकीकरण के जरिए एयरलाइन कई घरेलू मार्गों पर अधिक उड़ानों का संचालन करेंगी। कि एयर इंडिया एक्सप्रेस, भारत की पहली अंतरराष्ट्रीय एयरलाइन सेवा है।

ई स्पोर्ट्स, गेम डेवलपमेंट में अधिक अवसरों की संभावना : सीआईआई

पुणे। भारतीय उद्योग परिसंघ (सीआईआई) के विशेषज्ञों का मानना है कि ऐसे समय में जब देश का गेमिंग क्षेत्र उल्लेखनीय छलाँग के लिए तैयार है, ईस्पोर्ट्स और गेम डेवलपमेंट उद्योग में अधिक नौकरियाँ पैदा की जा सकती हैं। पुणे में हाल ही में संपन्न इंडिया गेमिंग शो में सीआईआई के अध्यक्ष आर. दिनेश ने कहा, ₹भारत में बौद्धिक संपदा के क्षेत्र में नए रास्ते बनाने की अपार क्षमता है, जिससे ईस्पोर्ट्स और गेम डेवलपमेंट में अधिक नौकरियों के सृजन का रास्ता खुलेगा। दिनेश ने आने वाले वर्षों में तेजी से विकास का अनुमान लगाते हुए इस उभरते क्षेत्र के महत्व पर जोर दिया। उन्होंने राष्ट्रीय और अंतर्राष्ट्रीय दोनों मोर्चों पर इनकी बढ़ती प्रमुखता पर जोर देते हुए वीडियो गेम और ईस्पोर्ट्स क्षेत्र की परिवर्तनकारी यात्रा को रेखांकित किया। इंडिया गेमिंग शो के छठे संस्करण में 10 देशों का प्रतिनिधित्व करने वाले 70 से अधिक प्रदर्शकों ने भाग लिया, जिसमें इंडोनेशिया ने अतिथि देश के रूप में शुरूआत की। वर्तमान में एक प्रतिशत से कम की बाजार हिस्सेदारी के साथ, देश के गेमिंग क्षेत्र में विस्तार की अपार संभावनाएँ हैं, जो पीसी, मोबाइल और कंसोल गेमिंग में प्रचलित रुझानों से प्रेरित है। दिनेश ने कहा कि भारत के पास विशेष रूप से निर्मित खेलों के विकास का नेतृत्व करने का अनूठा अवसर है, जिससे यह सुनिश्चित होगा कि वैश्विक और घरेलू दोनों उत्पादों को वैश्विक पहचान मिले।

गठबंधन में सीटों शेयरिंग पर अब तक नहीं बनी बात, एक-दो सीटों पर जीच

जेएमएम और कांग्रेस सहमति का दावा जरूर कर रहे लेकिन छोटे दलों की दावेदारी पर फैसला नहीं हुआ

नवीन मेल संवाददाता। रांची

झारखंड में इंडिया गठबंधन की पार्टियों की कई दौर की बैठकों के बाद भी सीटों के बंटवारे पर सर्वसम्मत फॉमूर्ला अब तक नहीं बन पाया है। राज्य में गठबंधन के दो बड़े दल जेएमएम और कांग्रेस के नेता सहमति का दावा जरूर कर रहे हैं, लेकिन बाकी घटक दलों की दावेदारी को लेकर फैसला नहीं हो पा रहा है। झारखंड में लोकसभा की कुल 14 सीटें हैं। प्रदेश कांग्रेस विधायक दल के नेता आलमगीर आलम का कहना है कि कांग्रेस के हिस्से में सात, जेएमएम के लिए पांच और राजद एवं भापका के लिए एक-एक सीट के फॉमूर्ले का आधिकारिक तौर पर जल्द ही ऐलान कर दिया जाएगा। उनके मुताबिक रांची, हजारीबाग, गोड्डा, खूंटी, धनबाद, जमशेदपुर और लोहरदगा की सीटों पर कांग्रेस अपने प्रत्याशी देगी, जबकि सिंहभूम, दुमका, राजमहल, गिरिडीह और चतरा सीट पर जेएमएम के प्रत्याशी होंगे। राजद को पलामू और सीपीआई (एमएल) को कोडरमा सीट देने पर सहमति बनी है। दूसरी तरफ, झारखंड मुक्ति मोर्चा (झामुमो) के विनोद कुमार पांडेय कहते हैं कि गठबंधन में सहमति को लेकर किसी तरह की दिक्कत नहीं है। लेकिन, सीट शेयरिंग पर अब तक अंतिम तौर पर मुहर नहीं लगी है। कौन सी सीट किसके हिस्से में जाएगी, इस पर विचार के लिए बनी कमेटी ने अपनी रिपोर्ट नेतृत्व को सौंप दी है और आखिरी फैसला इंडिया गठबंधन के शीर्ष नेता ही करेंगे।

कांग्रेस: रांची, हजारीबाग, गोड्डा, खूंटी, धनबाद, जमशेदपुर व लोहरदगा

झामुमो: सिंहभूम, दुमका, राजमहल, गिरिडीह और चतरा

पलामू | कोडरमा

सहमति पर किसी तरह की दिक्कत नहीं, शीघ्र लगेगी मुहर : झामुमो

राजद का पलामू, चतरा पर दावा तो भाकपा का हजारीबाग पर

दरअसल, कांग्रेस और जेएमएम दोनों भले सहमति बन जाने का राग अलाप रहे हैं, लेकिन उनके प्रस्तावित फॉमूर्ले पर राजद और सीपीआई जैसे घटक दलों ने अब तक हामी नहीं भरी है। राजद दो सीटों पलामू और चतरा पर दावेदारी कर रहा है, जबकि कांग्रेस-झामुमो उसे सिर्फ एक सीट देना चाहती हैं। 2019 के चुनाव में भी राजद को सिर्फ पलामू सीट दी गई थी, लेकिन उसने इससे इनकार करते हुए चतरा सीट पर भी प्रत्याशी उतार दिया था। नतीजतन, चतरा में कांग्रेस और राजद दोनों के प्रत्याशी मैदान में थे। भाकपा अपने लिए हजारीबाग सीट पर अड़ी है, जबकि गठबंधन की दोनों बड़ी पार्टियां कांग्रेस-झामुमो इसके लिए तैयार नहीं हैं। भाकपा के पूर्व राज्य महासचिव और हजारीबाग सीट से दो दफा सांसद रह चुके भुवनेश्वर प्रसाद मेहता कहते हैं कि अगर हमें गठबंधन में इस बार यह सीट नहीं दी गई तो हमारी पार्टी पांच से सात सीटों पर अपने प्रत्याशी उतार देगी। दूसरी तरफ भाजपा ने राज्य की 14 में 11 सीटों पर अपने प्रत्याशियों के नाम 2 मार्च को ही घोषित कर दिए हैं। एक सीट गिरिडीह भाजपा ने सहयोगी पार्टी आजसू के लिए छोड़ी है। दो अन्य सीटों पर भाजपा प्रत्याशियों के नाम जल्द सामने आ सकते हैं।

इंडी गठबंधन मजबूती के साथ चुनाव मैदान में उतरेगा : कल्पना

नवीन मेल संवाददाता। रांची

पूर्व मुख्यमंत्री हेमंत सोरेन की पत्नी कल्पना मुर्मू सोरेन ने कहा कि हमारी लड़ाई लंबी है और हमें अभी बहुत ताकत की जरूरत है। हेमंत सोरेन हमारे साथ नहीं हैं। गठबंधन मजबूती के साथ चुनावी मैदान में उतरेगा। इसकी शुरूआत मंगलवार से हम लोग कर रहे हैं। कल्पना सोरेन भारत जोड़ो न्याय यात्रा में शामिल होकर मुंबई से लौटने के बाद सोमवार को रांची एयरपोर्ट पर पत्रकारों से बातचीत कर रही थीं। वह गठबंधन के तहत झामुमो की ओर से भाग लेने गई थीं। उन्होंने कहा कि गांडेय विधानसभा से अभी हमारी उम्मीदवारी तय नहीं हुई है। पार्टी जो तय करेगी उसपर काम किया जाएगा। उल्लेखनीय है कि निर्वाचन आयोग ने लोकसभा आम चुनाव के साथ ही देश की 26 विधानसभा सीटों पर होने वाले उपचुनावों के तारीखों का ऐलान किया है। इसके तहत झारखंड की गांडेय विधानसभा सीट पर लोकसभा के पांचवें चरण के दौरान 20 मई को उपचुनाव होगा।

राजनीतिक दलों के प्रतिनिधियों को दी गई सुविधा पोर्टल और वीवीपैट की कार्यप्रणाली की जानकारी

खूंटी। लोकसभा निर्वाचन 2024 के सफल संचालन के निमित मान्यता प्राप्त राजनीतिक दलों के प्रतिनिधियों के लिए समाहरणालय के सभागार में सोमवार को एक दिवसीय प्रशिक्षण कार्यक्रम का आयोजन किया गया। इस दौरान सुविधा पोर्टल का उपयोग करने के तरीके एवं वीवीपैट के संयोजन एवं कार्यप्रणाली की विस्तार से जानकारी दी गई। प्रशिक्षण कार्यक्रम में जिला सूचना एवं विज्ञान पदाधिकारी द्वारा पीपीटी के माध्यम से राजनैतिक दलों के प्रतिनिधियों को सुविधा पोर्टल का उपयोग कर किस तरह नामांकन प्रपत्र, शपथ पत्र को अपलोड किया जा सकता है। इसकी जानकारी दी गई। चुनाव के दौरान विभिन्न तरह की अनुमति प्राप्त करने के लिए सुविधा पोर्टल की कार्य प्रणाली से अवगत कराया गया।

न्यूज बॉक्स

झारखंड हाई कोर्ट ने सांसद निशिकांत दुबे के खिलाफ पीड़क कार्रवाई पर लगाई रोक

रांची। झारखंड हाई कोर्ट ने गोवंश तस्करी से जुड़े एक मामले में सांसद निशिकांत दुबे को तत्काल राहत दी है। जस्टिस अनिल कुमार चौधरी की कोर्ट ने मामले में सोमवार को निशिकांत दुबे की याचिका पर सुनवाई करते हुए उनके खिलाफ पीड़क कार्रवाई पर रोक लगाई है। मामले में राज्य सरकार की ओर से जवाब दाखिल करने के समय की मांग की गई। कोर्ट ने दो सप्ताह का समय राज्य सरकार को दिया है। आरोप है कि निशिकांत दुबे ने एक व्यक्ति को गोवंश की तस्करी मामले में पकड़ा और उसकी पिटाई की। बाद में उसे पुलिस को सौंप दिया था। मामले में उस व्यक्ति का कहना था कि उसके पास लाइसेंस है। इसलिए वह गोवंश ले जा रहा था। वह गोवंश तस्कर नहीं है लेकिन निशिकांत दुबे ने उसे धमकी दी और उसे मारपीट कर पुलिस को सौंप दिया था। मामले को लेकर देवघर के मोहनपुर थाना में निशिकांत दुबे के खिलाफ देवघर के मोहनपुर थाना में दर्ज किया गया था।

केंद्र सरकार के खिलाफ कांग्रेस का संघर्ष जारी रहेगा : राजेश ठाकुर

रांची। प्रदेश अध्यक्ष राजेश ठाकुर ने कांग्रेस के भारत जोड़ो न्याय यात्रा के समापन पर देश की जनता के प्रति यात्रा और राहुल गांधी के प्रति दिखाई गई प्रतिबद्धता के लिए आभार प्रकट किया है। ठाकुर ने कहा कि हम जनता के आभारी हैं, जिन्होंने इस यात्रा के लिए अपने समर्थन को मजबूती से बनाए रखा और देश में जारी लूट- खसोट,भ्रष्टाचार, अन्याय के खिलाफ मुखर होकर आगे आकर संघर्ष करने का हौसला दिखाया। उन्होंने कहा कि केंद्र सरकार के खिलाफ कांग्रेस का संघर्ष जारी रहेगा। उन्होंने कहा कि राहुल गांधी ने जिस तरह से कहा कि एक राजा की जान तोते में बसी थी। उसी तरह इस राजा की जान भी ईवीएम में बसी है,अगर ईवीएम और वीवीपैट की पर्ची का मिलान हो जाए तो शायद इस राजा की जान भी चली जाएगी। यह पूरी तरह सत्य है और इस सच के लिए कांग्रेस लड़ाई लड़ती रहेगी। ठाकुर ने कहा कि देश के लोकतंत्र और संविधान को बचाने का यह चुनाव आखिरी मौका साबित हो सकता है अगर हम इस बार चुके तो इस चुक की भरपाई नहीं हो सकती।

आदर्श आचार संहिता का उल्लंघन न करें अन्यथा की जाएगी कानूनी कार्रवाई : उपायुक्त

खूंटी। जिला निर्वाचन पदाधिकारी सह उपायुक्त लोकेश मिश्रा की अध्यक्षता में समाहरणालय के सभा कक्ष में सोमवार को मान्यता प्राप्त राजनीतिक दलों के प्रतिनिधियों की बैठक का आयोजन किया गया। इस दौरान लोकसभा निर्वाचन 2024 अंतर्गत 11-खूंटी(अजजा) के निर्वाचन के लिए निर्गत अधिसूचना के संबंध में प्रतिनिधियों को विस्तार से जानकारी दी गई। साथ ही निर्देश दिया गया कि किसी भी स्थिति में एमसीसी का उल्लंघन नहीं किया जाना चाहिए, अन्यथा भारत निर्वाचन आयोग के दिशा-निर्देश के अनुसार कानूनी कार्रवाई की जाएगी। मौके पर मतदान केंद्र भवन का परिवर्तित नाम एवं जर्जर मतदान केंद्र भवन के परिवर्तित स्थान के नाम की जानकारी दी गई। उपायुक्त ने राजनीतिक दलों के प्रतिनिधियों को बताया कि नाम निर्देशन करने की अंतिम तारीख 25 अप्रैल है। नाम निर्देशन की संवीक्षा 26 अप्रैल और नाम वापस लेने की अंतिम तिथि 29 अप्रैल है। मतदान की तिथि 13 मई एवं मतगणना की तारीख चार जून 2024 निर्धारित की गई है।

जानलेवा हमला करने के दोषी को सात साल की सजा

रांची। अपर न्यायायुक्त विशाल श्रीवास्तव की अदालत ने सोमवार को जानलेवा हमला करने के दोषी अमित राम को सात साल की सजा सुनाई है। साथ ही अदालत ने पांच हजार का जुमार्ना लगाया है। अमित राम पर रातू रोड निवासी सूरज राम से जबरदस्ती पैसे की मांग करने का आरोप है। जब सूरज राम ने पैसे देने से मना किया तो उसके पेट में चाकू से वार कर गंभीर रूप से घायल कर दिया था। रिम्स में इलाज के दौरान उसके पेट में 21 टांके लगाकर उसकी जान बचाई गई थी।

गांडेय विधानसभा के राजनैतिक दलों के प्रतिनिधियों का कार्यशाला संपन्न

रांची । मुख्य निर्वाचन पदाधिकारी के. रवि कुमार ने कहा कि राज्य में पहली बार लोक सभा आम चुनाव के साथ -साथ गांडेय में विधानसभा का उप चुनाव एक साथ कराया जा रहा है। सभी राजनैतिक दलों से अपेक्षा है कि वे इन चुनावों के स्वच्छ, निष्पक्ष, भयमुक्त एवं त्रुटिरहित संचालन में अपनी महती भूमिका निभाकर लोकतंत्र के इस महापर्व को सफल बनाएँ। उन्होंने निर्वाचन से संबंधित महत्वपूर्ण प्रावधानों को रेखांकित करते हुए कहा कि वे इनसे अपने हरेक कार्यकर्ता को अनिवार्यरूपेण भारत निर्वाचन आयोग के तत्संबंधी प्रावधानों से अवगत करा दें ताकि जानकारी की कमी के कारण उनके द्वारा अनजाने में भी भारत निर्वाचन आयोग के संबंधित प्रावधानों का उल्लंघन नहीं होने पाए। वे आज अपने कार्यालय के सभाकक्ष में सभी लोक सभा आम चुनाव 2024 एवं 31-गांडेय विधानसभा उप-चुनाव के बाबत मान्यता प्राप्त राजनैतिक दलों के प्रतिनिधियों के लिए आयोजित कार्यशाला को संबोधित कर रहे थे। उन्होंने इस अवसर पर सभी राजनैतिक दलों के प्रतिनिधियों को भारत निर्वाचन आयोग के स्तर से जारी ₹राजनैतिक दलों के लिए हस्तक₹ की प्रतियां उपलब्ध कराते हुए कहा कि भारत निर्वाचन आयोग द्वारा चुनाव से संबंधित राजनैतिक दलों से संबंधित जारी सभी दिशा निदेर्शों को इसमें संकलित किया गया है। उन्होंने कहा कि इस मैनुअल का गंभीरतापूर्वक अध्ययन किया जाना चाहिए ताकि स्वच्छ एवं निष्पक्ष चुनाव के संचालन में सभी राजनैतिक दलों का सक्रिय सहयोग मिल सके।

20 से 30 मार्च तक शहरी क्षेत्र में चलेगा मतदाता जागरूकता विशेष अभियान

रांची । मुख्य निर्वाचन पदाधिकारी के. रवि कुमार ने राज्य के सभी जिला निर्वाचन पदाधिकारियों को आगामी 20 से 30 मार्च 2024 तक सभी शहरी क्षेत्रों में विशेष अभियान चलाने का निर्देश दिया है । सीईओ ने कहा कि वोटर अवेयरनेस फोरम के माध्यम से मतदाताओं को अपने मताधिकार के प्रयोग एवं नैतिक मतदान के प्रति जागरूक करें । चुनाव के प्रति उदासीनता के कारणों से अवगत होकर उन्हें प्रेरित करें । यदि मतदाता किसी खास असुविधावश अपने मताधिकार का प्रयोग नहीं करते हों तो वैसे कारणों का तत्काल निवारण कराकर उन्हें मतदान के लिए प्रेरित करें।

उन्होंने कहा कि लोक प्रतिनिधित्व अधिनियम, 1950 की धारा 135 बी के तहत अपने मताधिकार का प्रयोग करने के लिए सभी सरकारी/गैर सरकारी/व्यवसायिक संस्थानों के कर्मियों के लिए सवैतनिक अवकाश का प्रावधान किया गया है। भारत निर्वाचन आयोग ने मतदाता जागरूकता के लिए हरेक संस्थान में मतदाता जागरूकता के लिए वोटर अवेयरनेस फोरम गठित करने का प्रावधान किया है। यदि किसी भी सरकारी/गैरसरकारी/ निजी अथवा व्यवसायिक संस्थान में वोटर अवेयरनेस फोरम गठित कराकर उसे त्वरित क्रियाशील कराएं। यदि पिछले चुनावों में किसी खास स्थान पर मतदान का प्रतिशत कम रहा हो, तो निकट के मतदाता वोटर अवेयरनेस फोरम के नोडल पदाधिकारियों के साथ बैठक कर उनसे फीडबैक प्राप्त करें एवं प्राप्त फीडबैक के आधार पर उस क्षेत्र के मतदाताओं को अपने मताधिकार के प्रयोग में यदि कोई भी असुविधा संभावित हो तो उसका तत्काल निराकरण सुनिश्चित करवाएं। वे आज अपने कार्यालय से वीडियो कान्फ्रेंसिंग के माध्यम से सूबे के सभी जिला निर्वाचन पदाधिकारियो के साथ विभिन्न जिलों में लोकसभा निर्वाचन की तैयारियों की समीक्षा कर रहे थे।

निष्पक्ष, शांतिपूर्ण और पारदर्शी चुनाव संपन्न कराने में मीडिया की है बेहद भूमिका महत्वपूर्ण

नवीन मेल संवाददाता। रांची

राज्य निर्वाचन आयोग के सीईओ के रविकुमार ने सोमवार को आयोग के रांची मुख्यालय में आयोजित मीडिया वर्कशॉप में कहा कि निष्पक्ष, शातिपूर्ण और पारदर्शी चुनाव संपन्न कराने में मीडिया की महत्वपूर्ण भूमिका होती है। मीडिया की नजर हर किसी पर होती है, राजनीतिक दलों की गतिविधियों से लेकर प्रत्याशी और अधिकारियों के कार्य पर मीडिया अपनी नजर रखता है, लेकिन मीडिया की भी कुछ जिम्मेवारियां और सीमाएं है, जिसका उन्हें पालन जरूर करना चाहिए। सीईओ ने मीडिया कर्मियों से सहयोग की भी पील की। इस वर्कशॉप में अपर मुख्य निर्वाचन पदाधिकारी संदीप सिंह, अपर मुख्य निर्वाचन पदाधिकारी नेहा अरोड़ा भी मौजूद रहे। दोनों ने अपने-अपने प्रेजेंटेशन भी दिए।

चुनाव ड्यूटी में लापरवाही बरतने वाले अधिकारियों पर होगी कड़ी कार्रवाई

रांची। मुख्य निर्वाचन पदाधिकारी के. रवि कुमार ने कहा कि जिला निर्वाचन पदाधिकारी लोक सभा चुनाव 2024 के मद्देनजर सभी मतदान केंद्रों पर भारत निर्वाचन आयोग द्वारा दिए गए दिशा निदेर्शों के अनुरूप न्यूनतम सुविधा सुनिश्चित करें। उन्होंने कहा कि पदाधिकारी अपने क्षेत्राधीन सभी मतदान केंद्रों में इन उपलब्ध सुविधाओं का भौतिक निरीक्षण भी करें साथ ही निर्वाचन के कार्य में लापरवाही बरतने वाले पदाधिकारियों एवं कर्मियों के विरुद्ध त्वरित कार्रवाई करें। वे आज सभी जिलों के निर्वाचन से संबंधित पदाधिकारियों के साथ वीडियो कॉन्फ्रेंसिंग के माध्यम से मतदान केंद्रों पर उपलब्ध भौतिक सुविधाओं से संबंधित बैठक को संबोधित कर रहे थे। बैठक में झारखंड शिक्षा परियोजना परिषद (जेईपीसी) के अध्यक्ष आदित्य रंजन, संयुक्त मुख्य निर्वाचन पदाधिकारी सुबोध कुमार, ओएसडी गीता चौबे, सभी जिलों के निर्वाचन से संबंधित पदाधिकारियों सहित मुख्य निर्वाचन पदाधिकारी कार्यालय के पदाधिकारीगण उपस्थित थे।

95 लाख रुपये तक खर्च कर सकते हैं प्रत्याशी : नेहा अरोड़ा

मीडिया वर्कशॉप को संबोधित करते हुए नेहा अरोड़ा ने कहा कि लोकसभा चुनाव में धनबल और बाहुबलियों को रोकने के लिए की कई टीम बनायी गई है। वहीं प्रत्याशियों के खर्च के लिए 95 लाख रुपये की सीमा निर्धारित है। प्रत्याशी अपनी चुनावी व्यय राशि का ब्यौरा जिला कमेटी को समय-समय पर देंगे । साथ ही एक नया बैंक खाता खोलना होगा, तीन रजिस्टर में खर्च का बयौरा रखना होगा। चुनावी ब्यौरा नहीं देने पर प्रत्याशी को अयोग्य ठहराया जा सकता है। चुनाव के दौरान प्रत्याशियों के द्वारा मतदाताओं के बीच कैश, उपहार, शराब वितरण करने की शिकायत पर कड़ी कार्रवाई की जाएगी। उड़न दस्ता के साथ वीडियो सर्विलांस, उत्पाद विभाग की टीम पर कड़ी नजर खेगी। नेहा अरोड़ा ने कहा कि जिला मुख्यालय में 24 घंटे कंट्रोल रूम काम करेगा, जिस पर कोई भी शिकायत कर सूचना दे सकता है। हेलीकॉप्टर या विमान के लिए 24 घंटा पहले आरओ को सूचना देनी होगी। अपर सीईओ नेहा ने कहा कि कुछ लोग निर्दलीय के रूप में डमी प्रत्याशी भी उतारते है, जो अपने प्रत्याशी के पक्ष में झंडा-बैनर वितरण के साथ प्रचार भी करते है, इसकी शिकायत मिलने पर दोनो के खिलाफ कड़ी कार्रवाई होगी । यदि किसी शराब दुकान से अधिक शराब और किसी पेट्रोल पंप से अधिक तेल की बिक्री प्रत्याशी विशेष के लिए होती है, तो इसकी जांच गठित टीम करेगी और कार्रवाई करेगी।

खबर में किसी प्रत्याशी की प्रमोट करना पेड न्यूज : संजय कुमार

मीडिया वर्कशॉप में सबसे महत्वपूर्ण विषय पर चुनाव अधिकारी संजय ने मीडिया के समक्ष रखी । उन्होंने कहा कि प्रिंट या इलेक्ट्रॉनिक मीडिया में खबरें ऐसे प्रकाशित होती है, जो पूरी तरह पेड न्यूज की श्रेणी में आता है। ऐसे खबरों पर मीडिया को खास ध्यान रखना है। किसी प्रत्याशी के बारे खबरें ऐसी नहीं होनी चाहिए, जिससे यह प्रतीत हो कि से प्रमोट किया जा रहा है, उसका महिमामंडित किया जा रहा हो । किसी प्रत्याशी का साक्षात्कार जरूर दिखाएं या लिखें, लेकिन दूसरे पक्ष को भी प्राथमिकता देनी चाहिए। पूर्वाग्रह से ग्रसित होकर किसी के बारे में खबरें नहीं प्रस्तुत करें। कई बार एक ही खबर और फोटो कई अखबार में एक साथ प्रकाशित होता है, वह भी पेड न्यूज की श्रेणी में आता है,ऐसी खबरों के बारे में अचछी तरह जांचने और परखने के बाद ही प्रकाशित करें। संजय कुमार ने कहा कि मीडिया के लोगों को नामांकन, मतदान और मतगणना के समय जाने की अनुमति है। चुनाव कवरेज कर रहे पत्रकारों को पोस्टल वोट देने का मिलेगा अवसर अपर चुनाव पदाधिकारी संदीप सिंह ने कहा कि स बार चुनाव संपन्न कराने वाले मतदान कर्मियों और कवरेज करने वाले मीडिया कर्मियों को भी पोस्टल के माध्यम से मतदान करने का अवसर मिलेगा ।

सभी प्रत्याशी और राजनीतिक दल को कोड ऑफ कंडक्ट मानना अनिवार्य : संदीप सिंह

अपर निर्वाचन पदाधिकारी संदीप सिंह ने कहा कि हर राजनीतिक दल और उनके प्रत्याशी को चुनाव आयोग के मॉडल कोड ऑफ कंटक्ट को मानना अनिवार्य है। वोटरों को किसी भी तरह से प्रभावित करने का मामला आने पर ना सिर्फ एफआईआर दर्ज होगी, बल्कि कोड ऑफ कंडक्ट का उल्लंघन माना जाएगा और कार्रवाई होगी । चुनाव में धार्मिक

उन्माद भड़काने वाले नारे, पोस्टर, स्पीच भी पूरी रोक है। अपर निर्वाचन पदाधिकारी संदीप सिंह ने कहा कि सभी प्रत्याशी को बैठक,सभा ,जनसंपर्क की अनुमति आरो से लेनी होगी। सरकार के मंत्रियों के बारे में कहा कि की भी चुनावी सभा, बैठक, जनसंपर्क के दौरान सरकारी वाहनों का प्रयोग नहीं करेंगे और ना ही किसी योजना शिलांयास-उद्घाटन करेंगे। यह आदर्श चुनाव संहिता के अंतर्गत है।

पृष्ठ एक के शेष

21 तक बॉन्ड संबंधी सभी जानकारी...

और वो जानकारी दे देंगे। एसबीआई के रवैये से तो यही लग रहा है। ये उचित नहीं है।

सीजेआई : जब हमने कहा सारी डिटेल्स तो इसमें सभी डेटा शामिल है।

हरीश साल्वे : क्या मैं बता सकता हूं कि एसबीआई ने ऑर्डर को किस तरह समझा है। हम आपको सब कुछ देंगे।

सीजेआई : हम इलेक्टोरल बॉन्ड से जुड़ी हर वो जानकारी चाहते हैं, जो आपके पास है।

हरीश साल्वे : 2019 में भी आपने इलेक्शन कमीशन से कहा था कि राजनीतिक दलों से जुड़ी जानकारी बंद लिफाफे में दी जाए।

सीजेआई : हम यह मान रहे हैं कि आप किसी राजनीतिक दल की तरफ से जिरह नहीं कर रहे हैं।

हरीश साल्वेः अगर बॉन्ड में नंबर्स हैं तो हम वो भी देंगे।

सीजेआई : हमें बताइए एसबीआई ने खरीद के वक्त किस फॉर्मेट में इलेक्टोरल बॉन्ड का डेटा जमा किया था?

हरीश साल्वे : उस वक्त हम पर गोपनीयता का दबाव था।

सीजेआई : किस फॉर्मेट में सेव किया था?

हरीश साल्वे : दो फाइल्स में डेटा सेव किया था। बॉन्ड नंबर सिर्फ बॉन्ड पर था। ये केवल यूवी लाइट में दिखता है।

सीजेआई : ये सिर्फ सिक्योरिटी फीचर है या इससे ऑडिट भी किया जा सकता है?

हरीश साल्वे : ये सिक्योरिटी फीचर है। ऑडिट ट्रेल अलग है।

सीजेआई : आपकी कोई ब्रांच नंबर का मिलान करते वक्त यह कैसे तय करेगी कि ये फर्जी बॉन्ड नहीं है?

हरीश साल्वे : ये एक नोट की तरह है।

सीजेआई : जब आप अल्फान्यूमेरिक को स्कैन करते हैं तो आप को कौन सी जानकारी मिलती है?

हरीश साल्वे : इनका आपस में संबंध नहीं दिया गया है।

सीजेआई : एसबीआई बॉन्ड नंबर की जानकारी भी सबके सामने रखे। आप एक एफिडेविट भी दाखिल कीजिए कि आपने कोई जानकारी छिपाई नहीं है।

हरीश साल्वे : हम ऐसा कर देंगे। हम हर वो जानकारी देंगे, जो हमारे पास है। हम कोई जानकारी छिपाएंगे नहीं। हम बॉन्ड नंबर भी देंगे। वोटर्स की जानकारी में ये बात हो, ये अलग मसला है। अगर फिर याचिकाएं दाखिल की जाती हैं कि इसकी जांच करो, उसकी जांच करो तो मुझे लगता है कि अदालत के आदेश का ये मकसद नहीं है। मीडिया हमेशा हमारे पीछे लगा रहता है। पेटीशनर्स भी हैं। इन पर कंटेंप्ट ऑफ कोर्ट लगाया जाए।

कोर्ट : एसबीआई के चेयरमैन 21 मार्च शाम 5 बजे तक एक एफिडेविट दाखिल करें और हमें बताएं कि आपने कोई जानकारी नहीं छिपाई है।

तेज हवाओं के साथ बारिश ने मचायी...

बारिश, वज्रपात व ओलावृष्टि को लेकर अलर्ट जारी किया गया है। मौसम विभाग ने अपने पूवार्नुमान में बताया है कि 22 से 24 मार्च तक मौसम मुख्यतः साफ रहेगा। राज्य के दक्षिणी, मध्य और उत्तरी हिस्से में इस दौरान बारिश के साथ तेज हवाएं चलेंग। हवा की रफ्तार 40 किमी प्रति घंटा होगी जबकि इन हिस्सों में थंडरिंग भी होगी। केंद्र के अनुसार गुमला, सिमडेगा, रांची, खूंटी, पश्चिमी सिंहभूम में तेज बारिश की और थंडरिंग को लेकर चेतावनी जारी की गयी है। इसके साथ 20 मार्च तक राज्य के उत्तरी पूर्वी, दक्षिणी और मध्य हिस्से में बारिश होगी। इसमें रांची, रामगढ़, हजारीबाग, गुमला, बोकारो, खूंटी, पूर्वी व पश्चिमी सिंहभूम, सिमडेगा और सरायकेला खरसावां, उत्तर पूर्वी हिस्से में धनबाद, देवघर, दुमका, गिरिडीह, गोड्डा, जामताड़ा में बारिश की संभावना है। आने वाले 21 मार्च तक राज्य के मौसम में बारिश और थंडरिंग का असर देखा जायेगा। मौसम विभाग की ओर से 19 मार्च के लिए ऑरेंज अलर्ट जारी किया गया है, जिसमें बताया गया है कि राज्य के दक्षिणी, मध्य और उत्तरी हिस्से में इस दौरान बारिश के साथ तेज हवाएं चलेंगी। मौसम वैज्ञानिक अभिषेक आनंद ने बताया कि राज्य में 19 और 20 मार्च को अधिकांश हिस्सों में बारिश होने का अनुमान है। जबकि, अगले 24 घंटों के दौरान रांची समेत राज्य के कुछ जिलों में 40-50 किमी प्रतिघंटे की रफ्तार से आंधी और गरज के साथ बारिश हो सकती है।

चुनाव आयोग ने दिए...

हटाया गया है। आयोग का मानना है कि कुछ अधिकारी मुख्यमंत्री कार्यालय में पदभार संभाल रहे थे। इसके चलते चुनावी प्रक्रिया के दौरान उनसे अपेक्षित आवश्यक निष्पक्षता और तटस्थता खासकर कानून और व्यवस्था, बल तैनाती से संबंधित मामलों में समझौता हो सकता है।

महज 13 दिन पहले गृह सचिव...

अरवा राजकमल को गृह विभाग का प्रभार दिया गया है। झारखंड में डीजीपी 1989 बैच के हैं। इतने (बीस साल) जूनियर अफसर को जो सचिव/कमिश्नर रैंक में भी नहीं हैं, उसे गृह विभाग का सचिव बना देना हास्यास्पद है। इतने सीनियर आईपीएस अपने से इतने जूनियर आईएएस को रिपोर्ट करेंगे?

डॉ. बीपी कश्यप फिर बने झारखंड के...

शुरू करना, वर्ष 2009 में रेटिना के सर्जरी की दुनिया की सबसे आधुनिक कांस्टेलेशन मशीन को लाना, रेटिना के इलाज के लिए इंट्राविट्रियल इंजेक्शन की वर्ष 2006 में शुरुआत करना, रेटिना के इलाज की सबसे आधुनिक मशीन, और अभी तक की झारखंड की एकमात्र इलेक्ट्रोफिजियोलॉजी मशीन वर्ष 2018 में लाना, वर्ष 2021 में रेटिना के दवाओं का झारखंड में पहला और अब तक का पहला क्लिनिकल ट्रायल शुरू करना, वर्ष 2022 में झारखंड का पहला और एकमात्र रेटिना का राष्ट्रीय मान्यता प्राप्त प्रशिक्षण सुविधा की शुरुआत करना आदि शामिल है। डॉ कश्यप के राष्ट्रीय स्तर पर इस मानद उपाधि से सम्मानित किए जाने पर हिंदुस्तान के नेत्र स्वास्थ्य के नक्शे पर झारखंड का नाम स्वर्णिम अक्षरों में उभर कर सामने आया है।

कृष्ण गोपाल, सीआर मुकुंद, अरुण कुमार...

सरसंघचालक मनोनीत करते हैं और सरसंघचालक जीवन भर इस पद पर रहते हैं। इस पद के बाद दूसरे नंबर पर सरकार्यवाह पद है। जो संघ का सीईओ या मुख्य कार्यकारी अधिकारी जैसा होता है। जिनको अखिल भारतीय प्रतिनिधि सभा के सदस्यों द्वारा चुना जाता है।इसके बाद सह-सरकार्यवाह (संयुक्त महासचिव) का पद है, जो सरसंघचालक की सहायता करते हैं। सह-सरकार्यवाह के छह पद हैं।इसके बाद आता है सात प्रभागों के प्रमुख का नंबर। ये प्रभाग निम्न हैं- सेवा प्रमुख, बौद्धिक प्रमुख, प्रचारक प्रमुख, संपर्क प्रमुख, शारीरिक प्रमुख, प्रचारक प्रमुख, व्यवस्था प्रमुख। इस सभी प्रमुखों के साथ एक-एक सह-प्रमुख भी होता है। इसके बाद स्थानीय स्तर के पदाधिकारी का नंबर आता है। जो लोकल लेवल पर गतिविधियों का प्रबंधन करते हैं।

ये हैं- क्षेत्र संघचालक : एक क्षेत्र का नेतृत्व करता है।

प्रांत संघचालक : एक राज्य का नेतृत्व करता है।

जिला संघचालक : एक जिले का नेतृत्व करता है। शाखा **संघचालक :** स्थानीय शाखा का नेतृत्व करता है, जो संघ की सबसे बुनियादी इकाई है।

संघ की शाखा की ज़िम्मेदारी वाली भूमिकाएं

मुख्य शिक्षक : शाखा में मुख्य प्रशिक्षक। कार्यवाहः स्वयंसेवक जो शाखा स्तर पर विभिन्न कार्यों को संभालते हैं।

KASHYAP'S DENTAL CLINIC
Dr. Vaibhav Kashyap
Oral & Dental Surgeon, C.c. Endodontist & Implantologist Certified Orthodontist, MIDA
" Smiles & More"
छात्र-छात्राओं के लिए 50% की छूट
Facilities
❖ आरसीटी
❖ पायरिया का ईलाज
❖ टेढ़े-मेढ़े दाँतों का ईलाज
❖ स्माईल डिजाइन
❖ इनविजिवल क्लिप
❖ दंत रोपण
❖ फिक्स दाँत लगाना
❖ अत्याधुनिक मशीन और तकनीक के द्वारा ईलाज

CHAMBER
SKYLINE - 4006, 4th Floor, Kadru, Opp. Dr. Lal's Hospital, Ranchi
Contact No. : 9199533383, 7903835453
Time : 9 am to 2 pm & 4 pm to 8 pm
Sunday : 9 am to 2 pm
E-mail : vaibhav.kashyap2011@gmail.com

एक नजर

नायब सैनी की सीएम पद पर नियुक्ति को चुनौती

चंडीगढ़। हरियाणा में मुख्यमंत्री पद पर नायब सिंह सैनी की नियुक्ति को चुनौती देने वाली याचिका पर सोमवार को पंजाब एवं हरियाणा हाईकोर्ट में सुनवाई हुई। हाईकोर्ट ने मामले में हरियाणा सरकार, केंद्र सरकार, विधानसभा अध्यक्ष और चुनाव आयोग को नोटिस जारी कर जवाब दाखिल करने का आदेश दिया है। एडवोकेट जगमोहन सिंह भट्टी ने याचिका में आरोप लगाया था कि नायब सिंह की मुख्यमंत्री के तौर पर नियुक्त नियमों के खिलाफ जाकर की गई है।

हथियार के लाइसेंस से जुड़े मामले में अब्बास अंसारी को मिली राहत

नई दिल्ली। गैंगस्टर मुख्तार अंसारी के बेटे अब्बास अंसारी को सुप्रीम कोर्ट ने बड़ी राहत दी है। हथियार के लाइसेंस से जुड़े मामले में अदालत ने उसे जमानत दे दी है। गौरतलब है कि अब्बास अंसारी ने इस मामले में इलाहाबाद हाई कोर्ट के आदेश को उच्चतम न्यायालय में चुनौती दी थी।

सुभासपा प्रमुख ओम प्रकाश राजभर ने सीएम योगी से की मुलाकात

लखनऊ। उत्तर प्रदेश सरकार में कैबिनेट मंत्री और सुहेलदेव भारतीय समाज पार्टी (सुभासपा) के अध्यक्ष ओम प्रकाश राजभर ने सोमवार को अपने बेटे के साथ मुख्यमंत्री योगी आदित्यनाथ से मुलाकात की। इसकी जानकारी उन्होंने एक्स पर देते हुए कहा कि उत्तर प्रदेश के मुख्यमंत्री योगी आदित्यनाथ से उनके लखनऊ स्थित आवास पर भेंट कर आशीर्वाद प्राप्त किया। इस अवसर पर मुख्यमंत्री योगी से लोकसभा चुनाव की तैयारी पर विस्तार से चर्चा की। इसके साथ ही पंचायती राज और अल्पसंख्यक कल्याण विभाग के कार्यों की चर्चा कर उनका मार्गदर्शन प्राप्त किया।

मेरे लिए हर मां, बेटी और बहन 'शक्ति' का रूप : पीएम

■ मोदी ने कहा, शक्ति को खत्म करने की इंडी गठबंधन की चुनौती को मैं स्वीकार करता हूं

एजेंसी। जगतियाल/नई दिल्ली

प्रधानमंत्री नरेन्द्र मोदी ने सोमवार को तेलंगाना के जगतियाल में पार्टी की जनसभा को संबोधित करते हुए कहा कि लोकसभा चुनाव की घोषणा के साथ दुनिया के सबसे बड़े लोकतंत्र का उत्सव प्रारंभ हो चुका है। 13 मई को तेलंगाना के लोग नया इतिहास रचने वाले हैं। तेलंगाना में होने वाला मतदान 'विकसित भारत' के लिए होगा और जब भारत विकसित होगा तो तेलंगाना भी विकसित होगा। इधर, तेलंगाना में भाजपा के लिए समर्थन लगातार बढ़ रहा है। जगतियाल में आज की रैली में भारी भीड़ इसका प्रमाण है। उन्होंने कहा कि आज पूरे देश में 4 जून को 400 पार की गूंज है। तेलंगाना भी अबकी बार 400 पार कह रहा है। इंडी गठबंधन के घोषणा पत्र में शक्ति को लेकर टिप्पणी पर प्रधानमंत्री मोदी ने कहा, इंडी गठबंधन के नेताओं ने शिवाजी पार्क से कहा कि इंडी अलायंस की लड़ाई शक्ति के साथ है। इंडी गठबंधन का घोषणापत्र शक्ति को लक्षित करता है, जो हर मां, बेटी और बहन का प्रतिनिधित्व करता है। मैं उन्हें शक्ति के रूप में सम्मान देता हूं और भारत माता की पूजा करता हूं। शक्ति को खत्म करने का उनका उद्देश्य एक चुनौती है जिसे मैं स्वीकार करता हूं। मैं आगे की लड़ाई के लिए तैयार हूं।

एक ओर शक्ति के पूजक, तो दूसरी ओर शक्ति के विनाशक

इस पृथ्वी पर कोई भी शक्ति को नष्ट करने की बात कैसे कर सकता है जब हर कोई इसकी पूजा करता है? उन्होंने कहा कि एक ओर शक्ति के विनाश की बात करने वाले लोग हैं, दूसरी ओर शक्ति की पूजा करने वाले लोग हैं। मुकाबला 4 जून को हो जाएगा कि कौन शक्ति का विनाश कर सकता है और कौन शक्ति का आशीर्वाद प्राप्त कर सकता है। अपने संबोधन में प्रधानमंत्री मोदी ने विपक्ष पर निशाना साधते हुए कहा, तेलंगाना गठन के पहले 10 वर्षों में, बीआरएस ने राज्य को जमकर लूटा। अब, कांग्रेस ने तेलंगाना को अपने एटीएम राज्य में बदल दिया है। तेलंगाना से लूटा गया पैसा दिल्ली पहुंचता है और वंशवादी परिवारों की तिजोरी में समा जाता है। फिर, इस पैसे का इस्तेमाल देश के भीतर झूठ और विभाजन की साजिशों को वित्तपोषित करने के लिए किया जाता है। उन्होंने कहा कि परिवार वादियों का पूरा इतिहास उठाकर देख लीजिये, देश में जितने भी बड़े घोटाले हुए हैं, उनके पीछे कोई न कोई परिवार वादी पार्टी ही मिलेगी। प्रधानमंत्री मोदी ने कहा, चाहे बीआरएस और कांग्रेस एक-दूसरे के लिए कितनी भी कवर फायर कर लें, इनकी एक-एक लूट का हिसाब होकर रहेगा। मोदी तेलंगाना के लोगों को लूटने वालों को छोड़ेगा नहीं। ये मोदी की गारंटी है।

जिस शक्ति के बारे में मैंने कहा, वह अधर्म भ्रष्टाचार और असत्य की शक्ति : राहुल

एजेंसी। नई दिल्ली

कांग्रेस के पूर्व अध्यक्ष राहुल गांधी के शक्ति पर दिए बयान पर मचे घमासान के बीच अब एक तरफ उनकी पार्टी उनके बचाव में उतर आई है। वहीं, राहुल गांधी की तरफ से इसको लेकर प्रतिक्रिया दी गई है। राहुल गांधी ने सोशल मीडिया प्लेटफॉर्म एक्स पर लिखा कि जिस शक्ति का मैंने उल्लेख किया, जिस शक्ति से हम लड़ रहे हैं, उस शक्ति का मुखौटा नरेंद्र मोदी हैं। उनका मतलब साफ था कि उनके बयान को तोड़-मरोड़ कर पेश किया गया।

दरअसल, राहुल गांधी ने अपने बयान पर सफाई देते हुए सोशल मीडिया प्लेटफॉर्म एक्स पर लिखा, नरेंद्र मोदी को मेरी बातें अच्छी नहीं लगतीं, किसी न किसी तरह उन्हें घुमाकर वह उनका अर्थ हमेशा बदलने की कोशिश करते हैं क्योंकि वह जानते हैं कि मैंने एक गहरी सच्चाई बोली है। जिस शक्ति का मैंने उल्लेख किया, जिस शक्ति से हम लड़ रहे हैं, उस शक्ति का मुखौटा नरेंद्र मोदी हैं।

वह एक ऐसी शक्ति है, जिसने आज, भारत की आवाज को, भारत की संस्थाओं को, सीबीआई, आईटी, ईडी को, चुनाव आयोग को, मीडिया को, भारत के उद्योग जगत को, और भारत के समूचे संवैधानिक ढांचे को ही अपने चंगुल में दबोच लिया है। उसी शक्ति के लिए नरेंद्र मोदी भारत के बैंकों से हजारों करोड़ के कर्ज माफ कराते हैं, जबकि, भारत का किसान कुछ हजार रुपयों का कर्ज न चुका पाने पर आत्महत्या करता है।

बसपा को उत्तर प्रदेश में लगा बड़ा झटका

भाजपा में शामिल हुईं सांसद संगीता आजाद

एजेंसी। नई दिल्ली

लोकसभा चुनाव से पहले उत्तर प्रदेश में मायावती की बहुजन समाज पार्टी (बसपा) को बड़ा राजनीतिक झटका लगा है। उत्तर प्रदेश के लालगंज संसदीय क्षेत्र से बसपा की लोकसभा सांसद संगीता आजाद, उनके पति और बसपा से विधायक रह चुके अरिमर्दन आजाद ने सोमवार को भाजपा का दामन थाम लिया। संगीता आजाद के ससुर स्वर्गीय गांधी आजाद बसपा के

संस्थापक सदस्य रहे हैं और बसपा के राष्ट्रीय महासचिव भी रह चुके हैं। प्रसिद्ध महिला अधिवक्ता सीमा कुशवाहा ने भी इन दोनों नेताओं के साथ सोमवार को भाजपा का दामन थाम लिया।

मानव तस्करी रोकने के लिए एनसीडब्ल्यू करेगा आरपीएफ के साथ समझौता

नई दिल्ली। मानव तस्करी को रोकने के लिए राष्ट्रीय महिला आयोग मंगलवार को आरपीएफ के साथ समझौता ज्ञापन पर हस्ताक्षर करेगा। आयोग के मुताबिक यह एक महत्वपूर्ण कदम है। भारतीय रेल देश के लिए प्राथमिक ट्रांसपोर्टर है और इसका सबसे बड़ा नेटवर्क है, इसलिए मानव तस्करों के लिए परिवहन का एक प्रमुख रूट है। रेलवे स्टेशनों और ट्रेनों में तैनात आरपीएफ कर्मियों को पीड़ित के गंतव्य तक पहुंचने और शोषण शुरू होने से पहले तस्करी को रोकने के लिए रणनीतिक रूप से तैनात किया जाता है।

कमल नाथ के करीबी सैयद जाफर सहित कई कांग्रेसी नेता भाजपा में हुए शामिल

एजेंसी। भोपाल

मध्य प्रदेश के पूर्व मुख्यमंत्री और कांग्रेस के वरिष्ठ नेता कमल नाथ को बड़ा झटका लगा है। उनके करीबी और कांग्रेस के मीडिया विभाग के पूर्व उपाध्यक्ष व वर्तमान प्रवक्ता सैयद जाफर सहित छिंदवाड़ा के कई कार्यकताओं ने भाजपा की सदस्यता ग्रहण कर ली है। भाजपा के प्रदेश कार्यालय में आयोजित कार्यक्रम में सैयद जाफर ने भाजपा के प्रदेश अध्यक्ष विष्णु दत्त शर्मा, मुख्यमंत्री डॉ मोहन यादव की मौजूदगी में भाजपा की

सदस्यता ग्रहण की। सैयद जाफर की गिनती पूर्व मुख्यमंत्री कमलनाथ के करीबियों में होती रही है और वह पिछले कुछ दिनों से भाजपा की नीतियों का समर्थन करते आ रहे हैं। उन्होंने अभी हाल ही में सीएए का खुलकर समर्थन किया था। सैयद जाफर के साथ छिंदवाड़ा क्षेत्र के कई पदाधिकारी और नेताओं ने भाजपा की सदस्यता ग्रहण की। इसके अलावा कई अन्य क्षेत्रों के कांग्रेस पदाधिकारी व कार्यकर्ता भाजपा में शामिल हो गए हैं।

आजम खां को 7 साल की सजा, अन्य 3 दोषी 5 साल जेल में रहेंगे

रामपुर। डूंगरपुर प्रकरण के एक मामले में सपा नेता आजम खां को कोर्ट ने सोमवार को सात साल की सजा सुनाई है। इसके अलावा तीन दोषियों को पांच-पांच साल कारावास की सजा सुनाई गई है। आजम खां, पूर्व पालिकाध्यक्ष अजहर अहमद खां, रिटायर्ड सीओ आले हसन, ठेकेदार बरकत अली पर अदालत शनिवार को दोष सिद्ध कर चुकी थी। डूंगरपुर बस्ती को खाली कराने के दौरान वर्ष 2019 में 12 मुकदमे दर्ज हुए थे। इनमें से एक केस इसी बस्ती के रहने वाले एहतेशाम ने दर्ज कराया था। आजम खां को आपराधिक षड़यंत्र का आरोपी बनाया था।

तमिलनाडु में कांग्रेस 9 सीटों पर लड़ेगी चुनाव, हुआ समझौता

एजेंसी। चेन्नई

तमिलनाडु के मुख्यमंत्री और द्रमुक अध्यक्ष एम.के. स्टालिन ने सोमवार को चेन्नई में डीएमके मुख्यालय में लोकसभा चुनाव के लिए तमिलनाडु कांग्रेस कमेटी (टीएनसीसी) के अध्यक्ष के. सेल्वापेरुन्थागई के साथ सीट समझौते पर हस्ताक्षर किए। समझौते के अनुसार, कांग्रेस तमिलनाडु में इंडिया ब्लॉक से नौ सीटों पर चुनाव लड़ेगी। इतनी ही सीटों पर उसने 2019 में डीएमके के साथ गठबंधन में चुनाव लड़ा था। ये नौ सीटें हैं - तिरुवल्लूर, मायलादुथुराई, शिवगंगा, कुड्डालोर, करूर, विरुधुनगर, तिरुनेलवेली, कृष्णागिरी और कन्याकुमारी। कांग्रेस ने इस बार कुड्डालोर, तिरुनेलवेली और मायलादुथुराई से अरणी, तिरुचि और थेनी सीटें बदली हैं। कांग्रेस पुडुचेरी केंद्र शासित प्रदेश की एकमात्र सीट पर भी चुनाव लड़ेगी। कांग्रेस की सीटों की घोषणा के साथ, डीएमके जल्द ही उन सीटों की घोषणा करेगी जिन पर वह चुनाव लड़ना चाहती है।

चुनावी गठबंधन को लेकर संकट में पीएमके

तमिलनाडु के शक्तिशाली वन्नियार समुदाय की राजनीतिक शाखा पीएमके राज्य में गठबंधन के सवाल पर बंटी हुई है। पार्टी का शीर्ष नेतृत्व दो भागों में बंटा हुआ है। एक समूह जो पार्टी के संस्थापक डॉ. एस रामदास के प्रति निष्ठा रखता है और एआईएडीएमके के साथ चुनावी समझौता चाहता है, तो दूसरा समूह उनके बेटे और पार्टी के प्रदेश अध्यक्ष डॉ. अंबुमणि रामदास के साथ हैं, जो चाहते हैं बीजेपी के साथ गठबंधन हो। पार्टी के पूर्व प्रदेश अध्यक्ष और विधायक जी.के. मणि सहित नेताओं का एक बड़ा समूह एआईएडीएमके के साथ गठबंधन के पक्ष में है। पार्टी सूत्रों के मुताबिक, अंबुमणि रामदॉस बीजेपी के पक्ष में हैं, क्योंकि ऐसी चर्चा है कि उन्हें अगली केंद्र सरकार में कैबिनेट में जगह दी जाएगी। गौरतलब है कि डॉ. अंबुमणि रामदास अटल बिहारी वाजपेयी सरकार में स्वास्थ्य मंत्री थे। 2019 के लोकसभा चुनाव और 2021 के विधानसभा चुनाव में बीजेपी और पीएमके तमिलनाडु में एआईएडीएमके के नेतृत्व वाले एनडीए गठबंधन में साथ थे।

हम आतंकवादियों को मुंहतोड़ जवाब देने से पीछे नहीं हटेंगे : जरदारी

एजेंसी। नई दिल्ली

पाकिस्तान के राष्ट्रपति आसिफ अली जरदारी ने सोमवार को कहा कि हम आतंकवादियों पर पलटवार करने से संकोच नहीं करेंगे। हम अपने सैनिकों की मौत का बदला किसी भी कीमत पर लेकर रहेंगे। राष्ट्रपति आसिफ अली जरदारी के बयान का हवाला देते हुए कहा, यह महान बलिदान हमारे वीर सपूतों के दृढ़ संकल्प का एक और गौरवशाली प्रमाण है, जिन्होंने हमारी मातृभूमि की रक्षा के लिए अपने प्राणों की आहुति देने में कभी कोई संकोच नहीं किया। हमारी मातृभूमि अपनी एकजुटता को प्रदर्शित करने के लिए सशस्त्र बलों के साथ खड़ी है। शनिवार को सात पाकिस्तानी सैनिक सहित दो अधिकारी उत्तरी वजीरिस्तान के मीर अली इलाके में मारे गए। पाकिस्तानी मीडिया रिपोर्ट में कहा गया है कि मोहमंद

जिले में आतंकवादियों ने पुलिस चेकपोस्ट को निशाना बनाया। उन्होंने इसे निशाना बनाने के लिए हैंड ग्रेनेड का इस्तेमाल किया। राष्ट्रपति जरदारी लेफ्टिनेंट कर्नल सैयद काशिफ अली और कैप्टन मुहम्मद अहमद बदर के अंतिम संस्कार में भी शामिल हुए थे। पाकिस्तानी राष्ट्रपति ने कहा, अगर कोई आतंकवादी हमारे सैनिकों पर हमला करेगा, तो हम उसे मुंहतोड़ जवाब देने में किसी भी प्रकार से संकोच नहीं करेंगे। हमारी आवाम और सेना दोनों ही आतंकवादियों को मुंहतोड़ जवाब देने के लिए पूरी तरह तैयार है।

गढ़वाल से कांग्रेस के 3 और नेताओं ने दिया इस्तीफा

एजेसी। देहरादून/श्रीनगर

लोकसभा चुनाव की तारीखों का ऐलान हो गया है। कांग्रेस पार्टी ने उत्तराखंड की 5 लोकसभा सीटों में से सिर्फ 3 पर ही प्रत्याशी घोषित किए हैं। अभी हरिद्वार और नैनीताल सीट पर प्रत्याशी घोषित होना बाकी है। उससे पहले सोमवार को कांग्रेस के तीन और नेताओं ने पार्टी से इस्तीफा दे दिया। कांग्रेस के गढ़वाल मंडल के पूर्व उपाध्यक्ष केसर सिंह, वरिष्ठ कांग्रेस नेता नवल किशोर

और पौड़ी ब्लॉक प्रमुख दीपक ने कांग्रेस पार्टी छोड़ दी है। ये तीनों मनीष खंडूरी के करीबी थे। इन तीनों के पार्टी छोड़ने पर जिला अध्यक्ष विनोद नेगी ने कहा कि तीनों पर पार्टी विरोधी गतिविधियों में शामिल होने का आरोप था, जिसके बाद पार्टी ने इन्हें 6 साल के लिए निष्कासित करने के लिए कांग्रेस प्रदेश अध्यक्ष करन माहरा को पत्र लिखा था। इनके पार्टी छोड़ने की सूचना सोशल मीडिया के जरिए दी गई। आपको बता दें कि केसर सिंह नेगी कांग्रेस पार्टी के उपाध्यक्ष पद पर चुके हैं। वहीं, नवल किशोर ने 2017 और 2022 में कांग्रेस के टिकट पर पौड़ी विधानसभा चुनाव लड़ा था और दीपक भी कांग्रेस से पौड़ी ब्लॉक प्रमुख के पद पर थे।

सोना तस्करी मामले में पूर्व स्पीकर कृष्ण बहादुर महरा गिरफ्तार

नेपाल। एक क्विंटल सोने की तस्करी मामले में केन्द्रीय अनुसंधान ब्यूरो (सीआईबी) ने पूर्व स्पीकर व माओवादी पार्टी के उपाध्यक्ष कृष्ण बहादुर महरा को गिरफ्तार कर लिया है। सीआईबी ने महरा को सोमवार सुबह उनके निवास से गिरफ्तार किया। गिरफ्तारी के बाद महरा को सीआईबी हेडक्वार्टर लाया गया, जहां उनसे पूछताछ की जा रही है। महरा को आज ही काठमांडू की विशेष अदालत में पेश किया जाएगा जहां से उनकी रिमांड मांगी जाएगी। सीआईबी प्रमुख एआईजी श्याम ज्ञवाली ने बताया कि सोना तस्करी मामले में जांच समिति की रिपोर्ट में कृष्ण बहादुर महरा की भूमिका की बात कही गई है। इस रिपोर्ट के आधार पर महरा को गिरफ्तार किया गया है। महरा नेपाल की प्रतिनिधि सभा के स्पीकर रह चुके हैं। इस समय वे माओवादी पार्टी के उपाध्यक्ष हैं। महरा की गिरफ्तारी प्रधानमंत्री पुष्पकमल दाहाल प्रचण्ड की हरी झंडी के बाद हुई है।

फिल्म जगत

अरबाज ने कहा- सलमान खान की दबंग-4 का आना तय

बॉलीवुड के भाईजान सलमान खान की फैन फॉलोइंग जबरदस्त है। फैंस अपने पसंदीदा एक्टर को टीवी पर देखने के लिए हमेशा उत्सुक रहते हैं। फैंस सलमान की आने वाली फिल्म का इंतजार कर रहे हैं। इस बारे में सलमान खान के भाई अरबाज खान ने एक बड़ा अपडेट दिया है। इस फिल्म के तीन पार्ट के बाद अब फैंस को फिल्म के चौथे पार्ट का इंतजार है। सलमान खान के छोटे भाई अरबाज खान ने 'दबंग 4' को लेकर बड़ा ऐलान किया है। उन्होंने इस खबर की पुष्टि की है कि फिल्म का चौथा पार्ट आ रहा है। यानी कि "दबंग-4" का आना तय है। 'दबंग 4' में एक बार फिर "चुलबुल पांडे" यानी सलमान खान का दमदार अंदाज देखने के लिए फैंस बेताब हैं। इस फिल्म के अलावा उनके दूसरे प्रोजेक्ट्स की बात करें तो एक्टर के पास करण जौहर की "द बुल" है। इसके अलावा "टाइगर वर्सेस पठान" भी लाइन में है। सलमान की ये फिल्म शाहरुख खान के साथ होगी। आखिरी बार उन्हें कैटरीना कैफ और इमरान हाशमी के साथ "टाइगर 3" में देखा गया था। यह फिल्म बॉक्स ऑफिस पर ब्लॉकबस्टर साबित हुई।

मेरी तरह अनिल व पद्मजा को भी कांग्रेस में लौटना होगा : चेरियन फिलिप

तिरुवनंतपुरम। वरिष्ठ कांग्रेस नेता चेरियन फिलिप ने कहा है कि पूर्व रक्षा मंत्री एके एंटनी के बेटे अनिल एंटनी और कांग्रेस के चार बार के मुख्यमंत्री दिवंगतके करुणाकरण की बेटी पद्मजा वेणुगोपाल को मेरी तरह ही कांग्रेस पार्टी में लौटना होगा। फिलिप लंबे समय तक वरिष्ठ कांग्रेसी एके एंटनी के सबसे करीबी सहयोगियों में से एक थे। 2001 में उन्होंने पार्टी छोड़ दी और सीपीआई (एम) के नेतृत्व वाले वामपंथ के सहयात्री बन गए।

रूस की जनता ने पुतिन पर जताया भरोसा

एजेंसी। मॉस्को

रूस में राष्ट्रपति पद के लिए हुए चुनाव में जनता ने निवर्तमान राष्ट्रपति व्लादिमीर वी पुतिन पर अपना भरोसा जताया है। रूस के चुनाव आयोग ने कहा है कि प्रारंभिक परिणामों में पुतिन सबसे आगे हैं। उन्हें 88 प्रतिशत वोट मिले हैं। अमेरिकी समाचार पत्र द न्यूयार्क टाइम्स की रिपोर्ट के अनुसार, चुनाव में भारी बढ़त मिलने के बाद पांचवीं बार राष्ट्रपति बनने जा रहे व्लादिमीर वी. पुतिन ने रविवार को राष्ट्रीय टेलीविजन पर अपने

समर्थकों को संबोधित किया।

पुतिन ने अपने चुनाव मुख्यालय से राष्ट्रीय टेलीविजन पर जनता को भी संबोधित किया। उन्होंने इस दौरान विपक्षी नेता अलेक्सी नवलनी की मौत पर भी अपनी चुप्पी तोड़ी और इसे दुर्भाग्यपूर्ण घटना बताया। उन्होंने कहा, चुनाव में उन्हें किसी तरह की प्रतिस्पर्धा का सामना नहीं करना पड़ा। इससे पहले रूस के चुनाव आयोग ने घोषणा की कि पुतिन को 88 प्रतिशत वोट मिले हैं। इस बीच मॉस्को में पुतिन समर्थक जीत का जश्न मना रहे हैं। राजनीतिक पंडितों का कहना है कि पुतिन पश्चिमी दुनिया के अधिकांश हिस्सों में भले ही अछूत बन गए हों पर चुनाव ने यह साबित कर दिया है कि रूस की जनता उन्हें बेइंतहा प्यार करती है।

प्रधानमंत्री मोदी ने पुतिन को फिर से रूस का राष्ट्रपति चुने जाने पर दी बधाई

नई दिल्ली। प्रधानमंत्री नरेन्द्र मोदी ने सोमवार को व्लादिमीर पुतिन को फिर से रूस का राष्ट्रपति चुने जाने पर बधाई दी। उन्होंने कहा कि भारत और रूस रणनीतिक साझेदारी को और मजबूत करने के लिए मिलकर काम करने के लिए तत्पर हैं।