सेंसेक्स 73,142.80 ▼ -15.45
डॉलर 82.878 ▲ +0.034

तापमान (डिग्री सेल्सियस)
आज का अनुमान

	अधिकतम	न्यूनतम	(न्यूनतम)
रांची	27.0	16.0	17.0
धनबाद	28.0	17.0	19.0
जमशेदपुर	32.0	18.0	21.0
पलामू	28.0	16.0	19.0

ईश्वर में हमारा विश्वास

राष्ट्रीय नवीन मेल

सत्यमेव जयते

रांची, फाल्गुन कृष्ण पक्ष 02, विक्रम संवत 2080 | रांची, सोमवार, 26 फरवरी 2024, वर्ष-25, अंक-27, पृष्ठ-12, मूल्य ₹3.00, रजिस्ट्रेशन नं: BIHHIN/1999/155 | www.rastriyanaveenmail.com

संपादकीय | रूस-यूक्रेन और हमास- इजरायल युद्ध ... 08 | रांची एवं डालटनगंज (मेदिनीनगर) से एक साथ प्रकाशित | किरण राव से तलाक पर 3 साल बाद पहली ...12 | देश विदेश

रांची सर्राफा

सोना (10 ग्राम) 59,300

चांदी (1 किलो) 76,400

व्हाट्सएप से सीधे जुड़ें

1994 से अनवरत हम आपके लिए समाचारों की प्रमुखता की नीति पर कार्य करते रहे हैं। इसे और सुगम बनाने के लिए एक विशेष व्हाट्सएप नंबर है, जिसमें आप सीधे अपनी परखी हुई सच्ची खबर फोटो सहित संक्षेप में इस नंबर **82925 53444** पर भेज सकते हैं। आपत्तिजनक सामग्री भेजने पर आइटी एक्ट के अंतर्गत कार्रवाई हो सकती है। यदि आपको अखबार की प्रति नहीं मिल पा रही है या विज्ञापन देना चाहते हैं तो इस नंबर पर **8292373444** संपर्क करें।

एक नजर

मोदी आज भारत टेक्स का उद्घाटन करेंगे

नई दिल्ली। प्रधानमंत्री नरेंद्र मोदी सोमवार को यहां देश के अब तक के सबसे बड़े वैश्विक कपड़ा कार्यक्रमों में से एक 'भारत टेक्स 2024' का उद्घाटन करेंगे। भारत टेक्स 2024 का आयोजन 26 से 29 फरवरी तक किया जा रहा है। प्रधानमंत्री के '5 एफ विजन' से प्रेरणा लेते हुए इस कार्यक्रम में फाइबर, फैब्रिक और फैशन फोकस के माध्यम से विदेशों में एक एकीकृत फार्म है, जो संपूर्ण कपड़ा मूल्य श्रृंखला को कवर करता है। यह कपड़ा क्षेत्र में भारत की शक्ति को प्रदर्शित करेगा और वैश्विक कपड़ा महाशक्ति के रूप में भारत की स्थिति की पुष्टि करेगा।

बोकारो में हाथी के हमले में तीन की मौत

बोकारो। ललपनिया थाना क्षेत्र के कोदवाटांड में रविवार की सुबह झुंड से बिछड़े हुए एक हाथी ने तीन लोगों को कुचल दिया, जिसमें कोदवाटांड निवासी 65 वर्षीय सनू मांझी की घटनास्थल पर ही मौत हो गई जबकि दो महिलाओं चैलियाटांड की सुहानी हेम्ब्रम और ललपनिया निवासी मंजरी देवी की इलाज के दौरान मौत हो गई।

बनगांव लोस सीट : केंद्रीय मंत्री शांतनु ठाकुर की किस्मत दांव पर

कोलकाता। कुछ ही दिनों के अंदर पूरे देश में लोकसभा चुनाव की घोषणा हो सकती है। इसके लिए देशभर में राजनीतिक रस्सा-कस्सी से शुरू हो गई है। पश्चिम बंगाल पर खास तौर पर निगाहें टिकी हैं, क्योंकि यहां आईएनडीआईए गठबंधन में सहमति नहीं बन पा रही है और मुख्यमंत्री ममता पहले ही अकेले चुनाव लड़ने की घोषणा कर चुकी हैं। राज्य में कुछ चुनिंदा ऐसी सीटें हैं जो हाई प्रोफाइल हैं और उन पर ना केवल राज्य, बल्कि पूरे देश की निगाहें टिकी हुई हैं।

भोगनाडीह में अबुआ आवास स्वीकृति पत्र वितरण समारोह में बोले सीएम

योजनाओं व नीतियों का समाज में दिख रहा सकारात्मक असर

मुख्यमंत्री चंपाई बोले, अंतिम पंक्ति के व्यक्ति तक पहुंच रही सरकार

वर्ष 2027 तक 20 लाख परिवार को पक्का मकान

नवीन मेल संवाददाता। भोगनाडीह/रांची

वीरों और उलगुलान की इस धरती से आपको विश्वास दिलाता हूं कि हम अपने शहीदों और आंदोलनकारियों के सपनों का झारखंड बनाएंगे। इस प्रदेश को इस तरह संवारेंगे कि यहां किसी के साथ कोई भेदभाव और अन्याय नहीं होगा। सभी को पूरे मान-सम्मान के साथ हक-अधिकार प्राप्त होगा। मुख्यमंत्री चंपाई सोरेन ने रविवार को साहिबगंज जिले के बरहेट स्थित भोगनाडीह में आयोजित अबुआ आवास योजना के अंतर्गत स्वीकृति पत्र वितरण समारोह को संबोधित करते हुए यह बात कही। मौके पर मंत्री सत्यानंद भोक्ता, सांसद विजय हांसदा, विधायक स्टीफन मरांडी, प्रदीप यादव एवं श्रीमती दीपिका पांडेय, पूर्व मंत्री हेमलाल मुर्मू, मुख्यमंत्री के प्रधान सचिव विनय कुमार चौबे आदि उपस्थित थे।

मुख्यमंत्री चंपाई सोरेन ने कार्यक्रम में कहा, मुख्यमंत्री ने कहा कि सरकार की जो भी योजनाएं और नीतियां है, उसका सकारात्मक बदलाव देखने को मिल रहा है। आज कोई भी बुजुर्ग, दिव्यांग और विधवा पेंशन से वंचित नहीं हैं। मुख्यमंत्री ग्राम गाड़ी योजना से शहर और गांव के बीच की कनेक्टिविटी मजबूत हो रही है। फूलो- झानो आशीर्वाद योजना से महिलाओं को सम्मानजनक आजीविका से जोड़ा जा रहा है। 20 लाख हरा राशन कार्ड धारी को मुफ्त अनाज दे रहे हैं। 15 हजार किलोमीटर ग्रामीण सड़क बनाने का काम तेज गति से चल रहा है। उन्होंने कहा, हम अपने वीरों की शहादत ना कभी भूले हैं, और ना कभी भूलेंगे। इनका बलिदान व्यर्थ नहीं होंगे देंगे। झारखंड का नव निर्माण इस तरह करेंगे, जहां हर व्यक्ति को आगे बढ़ने का मौका होगा।

मुख्यमंत्री ने कहा कि अलग राज्य बनने के बाद 19 वर्षों तक झारखंड को जो अधिकार और सुविधाएं मिलनी चाहिए थीं, वह नहीं मिलीं। इस राज्य के साथ हमेशा भेदभाव होता रहा। 2019 में जब हेमंत बाबू के नेतृत्व में सरकार बनी, तो हम अपने अधिकार के लिए लगातार आवाज उठाते रहे। पर, इसका कोई सार्थक नतीजा नहीं निकला। ऐसे में हेमंत सोरेन ने अपने कुशल नेतृत्व से राज्य को नई दिशा देने का काम शुरू किया। इस दौरान कोरोना जैसी वैश्विक महामारी का भी सामना करना पड़ा, लेकिन हेमंत बाबू ने बेहतर प्रबंधन के जरिए जीवन और जीविका को बचाने का काम किया। इस वैश्विक महामारी से जब राहत मिली, तो उन्होंने विकास को गति देनी शुरू की। समाज में बदलाव के लिए कई कल्याणकारी योजनाएं शुरू की गईं। आज हम अपने इस पूर्व मुख्यमंत्री की राह पर चलकर उन्हीं की सोच के अनुरूप झारखंड की तकदीर और तस्वीर बदलने का काम कर रहे हैं।

मुख्यमंत्री ने कहा कि समाज मजबूत और राज्य सशक्त तभी बनेगा, जब हर वर्ग और तबके के व्यक्ति को आगे बढ़ने का अवसर मिलेगा। इसी सोच के साथ हमारी सरकार काम कर रही है। आज समाज के अंतिम पंक्ति के व्यक्ति तक सरकार पहुंच रही है। मौके पर ही आपकी ▸▸ शेष पृष्ठ 11 पर

गुणवत्तापूर्ण शिक्षा के प्रति सरकार प्रतिबद्ध

मुख्यमंत्री चंपाई सोरेन ने कहा, हमारी सरकार ने राज्य के बच्चों को बेहतर शिक्षा देने के लिए कई कदम उठाए हैं। अब पैसे के अभाव के कारण अब बच्चों की पढ़ाई नहीं छूटेगी। सरकार द्वारा प्रतियोगिता परीक्षा की तैयारी के लिए निःशुल्क कोचिंग की सुविधा दी जा रही है। निजी विद्यालयों की तर्ज पर गरीब बच्चों को क्वालिटी एजुकेशन देने के लिए स्कूल ऑफ एक्सीलेंस खोले गए हैं। स्कॉलरशिप की राशि में तीन गुना इजाफा किया गया है। सावित्रीबाई फुले किशोरी समृद्धि योजनाओं का लाभ अब तक 9 लाख छात्राओं को मिल चुका है।

125 यूनिट मुफ्त बिजली मिलेगी

मुख्यमंत्री चंपाई सोरेन ने कहा कि हमारी सरकार राज्य वासियों को 125 यूनिट तक मुफ्त बिजली उपलब्ध कराने जा रही है। इस राज्य के लगभग 30 लाख बिजली उपभोक्ताओं को लाभ होगा।

24,532 लाभुकों को आवास का मिला स्वीकृति पत्र

सीएम ने इस अवसर पर साहेबगंज, पाकुड़ और गोड्डा जिला के 24,532 परिवार को आवास का स्वीकृति पत्र प्रदान किया। इसमें साहेबगंज के 7,911, पाकुड़ के 6,649 और गोड्डा जिला के 9,972 लाभार्थी शामिल हैं। इन सभी के बैंक खाते में डीबीटी के माध्यम से पहले किस्त के रूप में 73 करोड़ 59 लाख 60 हजार की राशि का मुख्यमंत्री ने हस्तांतरण किया।

3 महीने के विराम से पहले 'मन की बात' के 110वें एपिसोड में बोले पीएम

देश को गर्व है जोश और ऊर्जा से भरी अपनी युवा शक्ति पर

पहली बार मतदाता बन रहे युवाओं से बढ़-चढ़कर वोट करने की अपील की

कहा- 111वें एपीसोड में फिर होगी देश की सामूहिक शक्ति की बात

एजेंसी। नई दिल्ली

प्रधानमंत्री नरेंद्र मोदी ने रविवार को अपने मासिक रेडियो कार्यक्रम को सरकार से दूर देश की सामूहिक शक्ति की चर्चा का मंच बताया। साथ ही, उन्होंने घोषणा की कि कार्यक्रम पर तीन महीने के लिए विराम लगेगा और चुनावों के बाद 111 के शुभ अंक यानी 111वें एपीसोड से फिर वे जनता के बीच देश की सामूहिक शक्ति के प्रयासों की चर्चा करेंगे।

रेडियो कार्यक्रम 'मन की बात' के 110वें एपीसोड के अंत में प्रधानमंत्री ने कहा कि मन की बात हमेशा सरकार से दूर रहते हुए देश की सामूहिक शक्ति के प्रयासों की चर्चा का मंच रहा है। आगे लोकसभा चुनाव आने वाले हैं और आचार संहिता लगने वाली है। ऐसे में वे तीन महीनों के लिए मन की बात को विराम देंगे।

कार्यक्रम में प्रधानमंत्री ने पहली बार मतदाता बन रहे युवाओं से बढ़-चढ़कर वोट करने की अपील की। उन्होंने कहा कि कुछ दिन पहले चुनाव आयोग ने एक अभियान शुरू किया है- मेरा पहला वोट, देश के लिए। वे पहली बार मतदान करने वाले मतदाताओं से रिकॉर्ड संख्या में मतदान करने का आग्रह करते हैं। उन्होंने कहा कि भारत को जोश और ऊर्जा से भरी अपनी युवा शक्ति पर गर्व है। उन्होंने नेशनल क्रिएटर्स अवॉर्ड की जानकारी देते हुए कहा कि सोशल मीडिया ने लोगों के कौशल और प्रतिभा को प्रदर्शित करने में बहुत मदद की है। भारत में युवा कंटेंट क्रिएशन के क्षेत्र में चमत्कार कर रहे हैं। उनकी प्रतिभा को सम्मान देने के लिए इन अवॉर्ड की शुरूआत की गई है।

प्रधानमंत्री ने भारतीय संस्कृति और परंपराओं को संरक्षित करने तथा दूसरों की सेवा करने की दिशा में हो रहे निःस्वार्थ प्रयासों को अपने कार्यक्रम में शामिल किया। उन्होंने कहा कि हमारी संस्कृति हमें परमार्थ परमो धर्म की सीख देती है। इस संदर्भ में उन्होंने बिहार के भोजपुर के भीम सिंह भवेश के अति पिछड़ी मुसहर जनजाति के बच्चों को शिक्षित करने के प्रयासों की जानकारी दी। उन्होंने गूजर बकरवाल समुदाय से आने वाले मोहम्मद मानशाह के जम्मू-कश्मीर में गोजरी भाषा के संरक्षण, अरुणाचल प्रदेश में तिरप के बनवंग लोसू के वांचो भाषा के प्रसार और वेंकप्पा अम्बाजी सुगेतकर गोंधली भाषा के उत्थान के प्रयासों की सराहना की।

उन्होंने बताया कि कैसे ओडिशा के कालाहांडी में बकरी पालन गांव के लोगों की आजीविका और जीवन स्तर को ऊपर करने में भूमिका निभा रहा है। इस दिशा में जयंती महापात्रा और उनके पति बीरेन साहू के प्रयासों की प्रशंसा की।

प्रधानमंत्री ने बताया कि कैसे मेलघाट टाइगर रिजर्व के पास खटकली गांव में रहने वाले आदिवासी परिवारों ने सरकार की मदद से अपने घरों को होम स्टे में बदल दिया है। यह उनके लिए आय का बड़ा जरिया ▸▸ शेष पृष्ठ 11 पर

पीएम ने की आरा के भीम सिंह भवेश की सराहना

पटना। पीएम ने रविवार को 'मन की बात' के 110वें एपिसोड में बिहार के भोजपुर जिले के रहने वाले पत्रकार भीम सिंह भवेश के काम की सराहना की है। आरा निवासी भीम सिंह भवेश मुसहरों के बीच मसीहा बनकर उभरे हैं। पिछले 20 वर्षों से वे समाज के निचले पायदन पर रहने वाले मुसहर जाति के लिए काम करते आ रहे हैं। वे मुसहरों को शिक्षा और अधिकारों को लेकर जागरूक कर रहे हैं। सरकारी योजनाओं के साथ-साथ उनके आर्थिक और सामाजिक उत्थान की बात बताते हैं। बिहार में इस जाति को हमेशा से हाशिये पर देखा जाता है। इस कारण से मुसहर समुदाय को बिहार में अबतक वह पहचान नहीं मिल पाई, जो उन्हें मिलना चाहिए था। 'मन की बात' कार्यक्रम में प्रधानमंत्री द्वारा नाम लिये जाने पर भीम सिंह भवेश ने मीडिया से कहा कि उन्हें यकीन नहीं हो रहा कि उनके बारे में 'मन की बात' में चर्चा हुई है। कहा, मुसहर समाज के लोगों के लिए बहुत दिन से काम कर रहा हूं, लेकिन आज जो उपलब्धि मिली है, वह अविस्मरणीय है।

रास चुनाव में 'खेला' करने की तैयारी में आएनडीआइए

दोनों सीटों पर प्रत्याशी खड़ा करना चाहता है गठबंधन

नवीन मेल संवाददाता। रांची

झारखंड में इंडी गठबंधन को मनोवैज्ञानिक बढ़त दिलाने के लिए झारखंड मुक्ति मोर्चा (झामुमो) और कांग्रेस नयी रणनीति बना रही है। अभी झारखंड से राज्यसभा की दो सीटों के लिए चुनाव होने वाला है और इसी के दौरान झामुमो-कांग्रेस खेला कर विपक्ष के कुछ विधायकों का समर्थन हासिल करना चाहते हैं। आइएनडीआए चाहता है कि राज्यसभा की दोनों सीटों पर उम्मीदवार खड़ा कर खेला किया जाए।

बहरहाल, झारखंड से राज्यसभा की जो दो सीटें खाली हो रही हैं, उनमें से एक भारतीय जनता पार्टी (भाजपा) और एक कांग्रेस के पास है। वैसे, भाजपा अपने

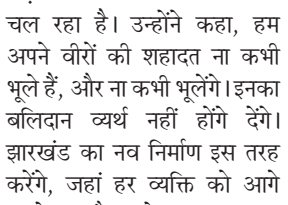

उम्मीदवार को जीताने के लिए पर्याप्त आंकड़ा जुटाने में पूरी तरह सक्षम है। इधर, सूत्रों के अनुसार राज्य में सत्तारूढ़ गठबंधन के रणनीतिकारों को लगता है कि विपक्ष के कुछ विधायकों का समर्थन हासिल करने में सफलता मिल सकती है। और, ऐसा होने पर खेला होना तय माना जा रहा है। वैसे, पिछले राज्यसभा चुनाव में ऐसा करने की कोशिश की गई थी, लेकिन सत्तरूढ़ गठबंधन को सफलता नहीं मिली थी। सूत्रों के अनुसार झामुमो ▸▸ शेष पृष्ठ 11 पर

लातेहार : युवक की गोली मारकर हत्या

लातेहार। जिले के बरियातू थाना क्षेत्र अंतर्गत टोटी हेसला गांव निवासी ओमप्रकाश गुप्ता (35) की अज्ञात अपराधियों ने शनिवार की रात घर में घुसकर गोली मारकर हत्या कर दी। मृतक के परिजनों ने बताया कि शनिवार की रात घर के सारे लोग खाना खाने के बाद अपने-अपने कमरे में सो गए थे। इसी बीच रात को अचानक गोली चलने और ओमप्रकाश के चिल्लाने की आवाज सुनकर जब परिजन कमरे से बाहर निकले तो देखा कि ओमप्रकाश घायल अवस्था में जमीन पर पड़ा हुआ था। परिजनों ने उसे बालूमाथ अस्पताल पहुंचाया, जहां चिकित्सकों ने जांच के बाद उसे मृत घोषित कर दिया। परिजनों का कहना था कि ओमप्रकाश की किसी से कोई दुश्मनी नहीं थी। ओम प्रकाश ऑटो चलाकर परिवार का भरण पोषण करता था।

पीएम मोदी ने झारखंड को दिया स्वास्थ्य सुविधाओं का तोहफा

कोडरमा में नर्सिंग कॉलेज का किया ऑनलाइन शिलान्यास

गिरिडीह में क्रिटिकल केयर हॉस्पिटल का भी हुआ शिलान्यास

आदित्यपुर के ईएसआई अस्पताल के नए भवन का किया लोकार्पण

नवीन मेल संवाददाता। रांची

प्रधानमंत्री नरेंद्र मोदी ने रविवार को देशभर में स्वास्थ्य सुविधाओं से जुड़ीं कई योजनाओं का शिलान्यास, उद्घाटन और लोकार्पण किया। झारखंड में भी कई योजनाओं का शिलान्यास और उद्घाटन हुआ।

पीएम-अभिम कार्यक्रम अंतर्गत झारखंड में विभिन्न स्वास्थ्य परियोजना का रविवार को ऑनलाईन उद्घाटन किया। ऑनलाइन कार्यक्रम का आयोजन रिम्स के शैक्षणिक भवन में किया गया। इस अवसर पर प्रधानमंत्री ने राज्य के देवघर जिले में तीन सीएचसी सारठ, पीएचसी-सोनाराई थारही, पीएचसी मारगो मुण्डा का भी उद्घाटन किया। आधारशिला परियोजनाओं के तहत दो बीएससी नर्सिंग महाविद्यालयों का उद्घाटन - दुमका फूलो-झानो मेडिकल कॉलेज दीघी एवं कोडरमा मेडिकल कॉलेज झूमरीतिलैया में किया गया। आधारशिला परियोजनाओं के तहत सीसीबी - 50 बिस्तरों का सीसीबी गढ़वा सदर अस्पताल में, 100 बिस्तरों का सीसीबी ▸▸ शेष पृष्ठ 11 पर

बिहार सड़क हादसा

बाइक और कार की टक्कर, 9 की मौत

कैमूर। बिहार के कैमूर जिले में भीषण सड़क हादसा हो गया है। जिले के मोहनिया में जीटी रोड पर देवकली गांव के पास सिक्स लेन पर हुए इस सड़क हादसे में 9 लोगों की मौत हो गई। बताया जा रहा है कि यहां कार ने एक बाइक को टक्कर मार दी। जिसके बाद दोनों वाहन अनियंत्रित होकर सड़क के दूसरे लेन पर चले गये। इसी दौरान सामने से आ रहे तेज रफ्तार ट्रक ने गाड़ियों में सवार लोगों को कुचल दिया। इस भीषण सड़क हादसे के बाद मौके पर अफरा-तफरी का माहौल है। पुलिस भी मौके पर पहुंच गई है। मृतकों की अभी तक पहचान नहीं हो पाई है।

इंडिया

प्रकृति का दोहन हमें चेतावनी दे रही है संभलने की

सुनील बादल

पूरी दुनिया में हर कोई रोटी कपड़ा और मकान के बाद सुख सुविधाओं की ओर भागता है और इस दौड़ में सबसे कम चिंता पर्यावरण की रह जाती है जबकि सारी सुविधाओं के बिना तो हम रह सकते हैं पर जीवन के लिए आवश्यक प्राण वायु और स्वच्छ वातावरण न हो जीवन संकट में आ जाए । भारत जैसे विकासशील देश में भी विकसित देशों जैसी समस्या बहुत जल्द आने वाली है जिसकी आहट मिल रही है समय की मांग है इसपर चिंता और चिंतन की। धरती की जीवनदायिनी क्षमताओं के अधिक संकटग्रस्त होने के बीच हाल ही में वैज्ञानिकों ने नई चेतावनी जारी की है। इसे डूमस्डे क्लाक चेतावनी कहा जा रहा है। विश्व में 'डूमस्डे क्लॉक' अपनी तरह की एक प्रतीकात्मक घड़ी है, जिसकी सुइयों की स्थिति के माध्यम से यह दशार्ने का प्रयास किया जाता है कि विश्व किसी बहुत बड़े संकट की आशंका के कितने नजदीक है। इस घड़ी का संचालन 'बुलेटिन ऑफ एटोमिक साइंटिस्ट्स' नामक वैज्ञानिक संस्थान द्वारा किया जाता है। इसके परामर्शदाताओं में 15 नोबेल पुरस्कार विजेता भी हैं। ये सभी मिलकर प्रति वर्ष तय करते हैं कि इस वर्ष घड़ी की सुइयों को कहां रखा जाए। इस घड़ी में रात के 12 बजे को धरती पर बहुत बड़े संकट का पर्याय माना गया है। घडी की सुइयां रात के 12 बजे के जितने नजदीक रखी जाएगी, उतने ही बड़े संकट से धरती (व उसके लोगों व जीवों) के संकट की स्थिति मानी जाएगी। 2024 में इन सुइयों को (रात के) 12 बजने में 90 सेकंड पर रखा गया है। संकट के प्रतीक 12 बजे के समय से इन सुइयों की इतनी नजदीकी 2023-24 के अतिरिक्त कभी नहीं रही। दूसरे शब्दों में, यह घड़ी दर्शा रही है कि इस समय धरती किसी बहुत बड़े संकट के सबसे करीब है। डूमस्डे घड़ी के वार्षिक प्रतिवेदन में इस स्थिति के तीन कारण बताए गए हैं। पहली वजह यह है कि जलवायु बदलाव का संकट बढ़ रहा है। जलवायु बदलाव नियंत्रित करने की संभावनाएं समग्र रूप से धूमिल हुई हैं। दूसरी वजह यह है कि परमाणु हथियार नियंत्रित करने के समझौते कमजोर हुए हैं, जिससे परमाणु युद्ध का खतरा बढ़ा है। तीसरी वजह यह है कि ए.आई. (आर्टीफिशयल इंटेलीजेंस)

व जेनेटिक इंजीनियरिंग का बहुत दुरुपयोग हो रहा है, जिसका सुरक्षा पर भी प्रतिकूल असर पड़ रहा है। इन तीन कारणों के मिले-जुले असर से आज विश्व बहुत बड़े संकट की आशंका की दहलीज पर पहुंच चुका है। और इस संकट को कम करने के लिए तुरंत कदम उठाना जरूरी है। सवाल यह है कि क्या 'डूमस्डे घड़ी' के इस अति महत्वपूर्ण संदेश को विश्व नेतृत्व समय रहते समझेगा? हाल के वर्षों में यह निरंतर स्पष्ट होता रहा है कि अब तो धरती की जीवनदायिनी क्षमता ही खतरे में है। जिन कारणों से हजारों वर्षों तक धरती पर विविधतापूर्ण जीवन पनप सका, वे आधार ही संकटग्रस्त हो चुके हैं। इन अति गंभीर समस्याओं के समाधान को सर्वाधिक महत्व पूरे विश्व में मिले, इसे ध्यान में रखते हुए 'धरती रक्षा अभियान' (सेव द अर्थ कैंपेन) आरंभ किया गया है। इस अभियान का व्यापक उद्देश्य धरती की जीवनदायिनी क्षमता की रक्षा करना है। इसके दो विशिष्ट उद्देश्य हैंझपहला, धरती से सभी परमाणु हथियार व महाविनाशक हथियार समाप्त हों व दूसरे, धरती पर तापमान वृद्धि को तय मानक तक सीमित रखने के लिए सभी जरूरी कदम उठाए जाएं। इस अभियान का प्रथम प्रयास यह है कि मौजूदा दशक (2020-30) को वैश्विक स्तर पर 'धरती रक्षा दशक' के रूप में घोषित किया जाए। एक बड़ा सवाल हमारे सामने है कि आखिर इन गंभीर संकटों को समय रहते कैसे कम किया जाए। समय सीमा का सवाल इस कारण भी बहुत बड़ा है, क्योंकि जलवायु बदलाव के साथ टिपिंग पॉइंट भी जुड़े हैं। एक बार यह सीमा पार हो गई, तो फिर स्थितियां नियंत्रण से बाहर निकल सकती हैं। विश्व के शीर्ष विशेषज्ञ बता रहे हैं कि इस समस्या के समाधान के लिए हमारे पास बस एक दशक बचा है। एक बड़ी जरूरत इस बात की है कि धरती के जीवन पर मंडरा रहे अभूतपूर्व संकट की समझ अधिक लोगों तक पहुंचे। यह समझ सही परिप्रेक्ष्य में अधिक लोगों तक पहुंचेगी, तभी लोग अधिक संख्या में आगे आएंगे। इस समय इन मुद्दों की गंभीरता की जानकारी रखने वाले लोगों की संख्या अपेक्षाकृत कम है। इन मुद्दों को न्याय व लोकतंत्र के मुद्दों से जोड़कर व्यापक समझ बनानेवाले लोगों की संख्या तो और भी कम है। ऐसी समझ बनाकर हमें धरती की रक्षा की वह राह निकालनी है, जो समता व सादगी, न्याय व लोकतंत्र की राह है। इस समय संकट और समाधान की सही समझ को अधिक लोगों तक पहुंचाना और उन्हें समाधान के प्रयासों से जोड़ना एक महत्वपूर्ण जिम्मेदारी है।

227 करोड़ की 20 परियोजनाएं आमजन को सौंपेंगे पीएम मोदी

धनबाद रेल डिवीजन में 18 अंडरपास व दो आरआरबी का लोकार्पण आज

विकसित भारत का विकसित रेल थीम हो रहा साकार

अखिलेश चौबे। मेदिनीनगर

देश में कोयला खंड के नाम से विख्यात धनबाद रेल खंड में पीएम मोदी सोमवार को 226.75 करोड़ रुपये की लागत वाली 20 अहम रेल परियोजनाओं का लोकार्पण किया जायेगा। इनमें विभिन्न स्थानों पर निर्मित 18 अंडरपास व दो रेल रोड ओवरब्रिज हैं। झारखंड के धनबाद से उप्र स्थित मप्र की सीमा से सटे महदइया रेलवे स्टेशन तक विस्तृत धनबाद रेल डिवीजन में कोल इंडिया की डब्ल्यूसीएल, सीसीएल एवं एनसीएल की कोल परियोजनाओं से उत्पादित कोयले का परिवहन देश के विभिन्न विद्युत गृहों तक किया जाता है। राजस्व के दृष्टिकोण से भी धनबाद डिवीजन का ▸▸ शेष पृष्ठ 11 पर

3586 छात्र-छात्रा करेंगे सहभागिता

उद्घाटन कार्यक्रम में छात्र-छात्राओं की प्रत्यक्ष भागीदारी सुनिश्चित की गयी है। रेल अधिकारियों ने बताया कि मौके पर समीपवर्ती 21 विद्यालयों के 3586 छात्र-छात्राओं की मौजूदगी रहेगी। इस दौरान जहां उन्हें निर्माण की आवश्यकता व विशेषता से परिचित कराया जायेगा। वहीं विकसित भारत का विकसित रेल विषय पर आयोजित प्रतियोगिताओं में भी सहभाग करेंगे। मौके पर ही उनको पुरस्कत किया जायेगा।

एक नजर

भुरकुंडा में धूमधाम से मना संत रैदास की जयंती

भुरकुंडा। डॉ भीमराव अंबेडकर विकास मंच ने शनिवार को भुरकुंडा में संत रैदास की 626वीं जयंती धूमधाम से मनाई। इस अवसर पर अंबेडकर स्थल में विविध कार्यक्रमों का आयोजन हुआ। इसका शुभारंभ मुख्य अतिथि पूर्व जिप उपाध्यक्ष मनोज राम ने किया। मौके पर मनोज राम ने कहा कि संत रैदास का संपूर्ण जीवन प्रेरणादायक है। हम उनके बताए रास्ते पर चल कर अपना जीवन सफल बना सकते हैं। वहीं कार्यक्रम में विशिष्ट रूप से आए पूर्व कृषि मंत्री योगेंद्र साव ने संत रैदास की जीवनी पर प्रकाश डालते हुए समाज में उनके योगदान का वर्णन किया। आगे बालेश्वर राम की अध्यक्षता और राजन राम व मिथिलेश राम के संयुक्त संचालन में विचार गोष्ठी का आयोजन हुआ। इससे पूर्व पुजारी शिवनंदन दास ने संत रैदास की विधिवत पूजा-अर्चना कर प्रसाद वितरण किया।

सैमसंग के 13 सॉफ्टवेयर इंजीनियर झारखंड केंद्रीय विश्वविद्यालय में पढ़ेंगे हिंदी

नवीन मेल संवाददाता । रांची
झारखंड केंद्रीय विश्वविद्यालय एवं हंगूक अध्ययन विश्वविद्यालय , दक्षिण कोरिया के साथ हुए समझौते के तहत विश्व प्रसिद्ध कोरियाई कंपनी सैमसंग के 13 सॉफ्टवेयर इंजीनियर झारखंड केंद्रीय विश्वविद्यालय के फार ईस्ट लैंग्वेजेज विभाग में हिंदी पढ़ने के लिए आएंगे। हंगूक विश्वविद्यालय ने सैमसंग कंपनी से आ रहे सॉफ्टवेयर इंजिनियर्स की सूची झारखण्ड केंद्रीय विश्वविद्यालय को सौंप दिया है। सैमसंग के सभी इंजिनियर्स हिंदी भाषा के साथ - साथ भारतीय संस्कृति एवं खास कर झारखण्ड की संस्कृति से भी रूबरू होंगे। फार ईस्ट लैंग्वेजेज के प्राध्यापक एवं प्रोग्राम कोऑर्डिनेटर शशि कुमार मिश्रा जी ने बताया की झारखण्ड केंद्रीय विश्वविद्यालय के कुलपति के आदेशनुसार इस प्रोग्राम के तहत झारखण्ड की आदिवासी कला एवं संस्कृति से सम्बंधित कक्षाएं सम्मिलित की जाएंगी एवं झारखण्ड की भाषाई एवं प्राकृतिक विविधता इत्यादि से सम्बंधित व्याख्यान का भी आयोजन किया जाएगा ताकि हिंदी के साथ साथ उन्हें झारखण्ड कि सांस्कृतिक परम्परा भाषाई एवं प्राकृतिक विविधता से परिचित कराया जा सके। दक्षिण कोरियाई कंपनी सैमसंग के 13 सॉफ्टवेयर इंजिनियर्स का सी यू जे में हिंदी पढ़ने आना वास्तव में विश्विद्यालय की एक बड़ी उलब्धि है क्यूंकि आने वाले दिनों में इसके दूरगामी परिणाम देखने को मिलेंगे। इस प्रोग्राम की रुपरेखा झारखंड केंद्रीय विश्वविद्याल के कुलपति प्रो के बी दास जी के दक्षिण कोरिया के दस दिवसीय दौरे के दौरान तैयार की गयी और कुछ हीं दिनों के अंदर दोनों विश्वविद्यालयों आपसी सहमति से दक्षिण कोरियाई कंपनी सैमसंग के १३ सॉफ्टवेयर इंजिनियर्स के आमंत्रण को स्वीकृति कर दिया गया। झारखंड केंद्रीय विश्वविद्याल के कुलपति प्रो के बी दास जी के दक्षिण कोरिया के दस दिवसीय यात्रा के दौरान उन्होंने दक्षिण कोरिया के तीन विश्वविद्यालयों - हंगुक विदेशी भाषा अध्ययन विश्वविद्यालय, केम्योंग विश्वविद्यालय एवं बुसान विदेशी भाषा अध्ययन विश्वविद्यालय का दौरा किया और भारत एवं भारत की उभरती अर्थव्यवस्था,भारत की नई राष्ट्रीय शिक्षा नीति एवं कोरियाई छात्रों के लिए भारत का महत्व जैसे विषयों पर व्याख्यान देने के साथ साथ जो समझौता ज्ञापन सौंपा था अब धीरे धीरे समझौता ज्ञापन का परिणाम आने वाले दिनों में और भी देखने को मिलेंगे जो सी यू जे के शैक्षिण विकास के लिए बहुत हीं महत्वपूर्ण होंगे एवं इसके दूरगामी परिणाम से जल्द हीं छात्र लाभांवित होंगे।

कोचिंग संस्थानों ने छात्रों से जीएसटी वसूला, पर जमा नहीं किया

रांची। कोचिंग सेंटर संचालकों ने टैक्स चोरी की है. टैक्स चोरी का यह आंकड़ा 850 करोड़ रुपये से अधिक तक पहुंच गया है. इन कोचिंग सेंटर संचालकों ने छात्रों से फीस के साथ 18 प्रतिशत जीएसटी की वसूली की, लेकिन वसूली गई राशि सरकारी खजाने में जमा नहीं किया. माल एवं सेवा कर खुफिया महानिदेशालय (डीजीजीआई) ने इसकी जांच शुरू कर दी है. अभी तक जो जानकारी मिली है, उसके मुताबिक देश के 150 से अधिक कोचिंग संस्थानों को चिन्हित किया गया है, जिन्होंने सरकारी टैक्स की चोरी की है. इनमें बड़े से लेकर छोटे कोचिंग सेंटर शामिल हैं. इन सभी के खिलाफ जांच शुरू कर दी गई है. जांच में यह भी पता चला है कि कोचिंग संस्थानों ने छात्रों की संख्या कम दिखा कर भी टैक्स की चोरी की है. जानकारी के मुताबिक अभी जिन कोचिंग सेंटर की जांच की जा रही है, उनमें दिल्ली, कोटा, कोलकाता, मुंबई, चेन्नई, बैंगलोर से लेकर टियर-टू शहरों में स्थित कोचिंग संस्थान शामिल हैं.

न्यूज बॉक्स

आधुनिक सुविधा से लैस होगा सिल्ली एवं मुरी स्टेशन : विनय महतो धीरज

सिल्ली। प्रधानमंत्री मोदी 26 फरवरी को अमृत भारत स्टेशन योजना के तहत सिल्ली और मुरी स्टेशन के पुनर्विकास की आधारशिला रखेंगे।उक्त जानकारी भाजपा ग्रामीण जिला उपाध्यक्ष सह सिल्ली स्टेशन सलाहकार समिति के सदस्य विनय महतो धीरज ने कही। विनय महतो धीरज ने बताया कि रांची रेल मंडल के 14 स्टेशनों का पुनर्विकास और 12 रेल ओवर ब्रिज व अंडरपास का ऑनलाइन शिलान्यास किया जाएगा जिसमें सिल्ली और मुरी स्टेशन भी शामिल है।उन्होंने बताया कि अमृत भारत स्टेशन के तहत नये प्रतीक्षालय, बुकिंग कार्यालय,लाउंज, कैफेटेरिया व शौचालय निर्माण , पार्किंग, वाई-फाई,एल?इडी लाईट आदि का प्रावधान है। अमृत भारत स्टेशन योजना के तहत सिल्ली एवं मुरी स्टेशन को शामिल करने के लिए प्रधानमंत्री नरेंद्र मोदी,रेल मंत्री अश्विनी वैष्णव एवं सांसद संजय सेठ के प्रति आभार जताया है।

श्रेया सिंह को वरिष्ठ परिचालन प्रबंधक का पद मिलने पर मेंस कांग्रेस ने दी शुभकामनाएं

सिल्ली। दक्षिण पूर्व रेलवे के रांची मंडल में वरिष्ठ मंडल परिचालन प्रबंधक का पद भार ग्रहण श्रेया सिंह ने किया है, इस मौके पर दक्षिण पूर्व रेलवे मेंस कांग्रेस के प्रतिनिधि मंडल ने मंडल समन्वयक एन एल कुमार की अगवाई में उन्हें शुभकामनाएं दी। विदित रहे के श्रेया सिंह इससे पहले रांची मंडल में ही मंडल परिचालन प्रबन्धक (पलानिंग) के पद पर कार्यरत थी, रेलवे में उत्कृष्ट अनुसाशनपूर्ण कार्य कुशलता को देखते हुए उन्हें वरिष्ठ मंडल परिचालन प्रबंधक के पद पर पदोन्नति किया गया है। ज्ञात रहे की रांची मंडल में पहली बार किसी महिला ने वरिष्ठ मंडल परिचालन प्रबंधक के पद को सुशोभित किया है। मेंस कांग्रेस के प्रतिनिधि मंडल द्वारा श्रेया सिंह के वरिष्ठ मंडल परिचालन प्रबंधक पद को ग्रहण करने के बाद यह पहली शिष्टाचार भेंट रही। प्रतिनिधि मंडल ने रांची मंडल के परिचालन विभाग के कर्मचारियों की कुछ समस्याओं से भी उन्हें अवगत कराया और उन्होंने इन्हें हल करने का आश्वासन दिया तथा उन्होंने बताया के समयबद्धता रांची रेल मंडल की हमेशा प्राथमिकता रही है तथा माल धुलाई में भी रांची मंडल को सर्वोत्तम संभव सीमा तक ले जाने का प्रयास किया जाएगा। मौके पर रेलवे मेंस कांग्रेस के हटिया शाखा सचिव मनोज कुमार राय हटिया शाखा ट्रेजर बैजनाथ मंडल मौजूद रहे।

अखिल भारतीय खंडित पाईक - भुईया समाज का प्रतिनिधिमंडल पूर्व मंत्री से मिला

रांची। अखिल भारतीय खंडित पाईक - भुईयां समाज लापुंग प्रखंड सहित झारखंड प्रदेश कमिटी का एक प्रतिनिधिमंडल पूर्व मंत्री श्री बंधु तिर्की से मिला और अखिल भारतीय खंडित पाईक - भुईयां समाज की समस्याओं के समाधान के लिए मुख्यमंत्री चंपाई सोरेन से मिलने की इच्छा जताई। इस संबंध में पूर्व मंत्री बंधु तिर्की ने प्रतिनिधि मंडल को बहुत जल्द मुख्यमंत्री जी से मिलाने का आश्वासन दिया। सिमडेगा गुमला रांची एवं खूंटी जिले से आए प्रतिनिधि मंडल में नेतरहाट विद्यालय के सेवानिवृत्त शिक्षक मुरलीधर कोटवार, लापुंग डिंबा के दुर्गा नाथ पाईक,आकाश खण्डित, कृष्णा पाईक, बाल किशुन पाईक, उदय प्रताप सिंह, सुखनाथ भुईयां, प्रकाश सिंह भुईयां, डोमन सिंह, मदन पाईक, जितेंद्र सिंह, सुनीता प्रधान, तुलसीराय कोटवार, मनोज पाईक, बिरेंदर प्रधान, महादेव सिंह, पवन सिंह, मनीष सिंह, अमरजीत सिंह, सुशील सिंह, श्रीराम खंडित, बालकिशुन पाईक, नारायण सिंह, द्वारका सिंह, शिवदयाल सिंह, सहदेव कोटवार और दीपक भुईयां मिलने वाले प्रतिनिधि मंडल में शामिल थे।

आज होगा संस्कारी मास्टर जी वीडियो सीरीज का शुभारंभ, हैश टैग की अपील

बरही । सोमवार को पूर्वाहन 11 बजे मुख्य चुनाव आयुक्त संस्कारी मास्टर जी विडियो सीरीज का शुभारंभ करेंगे. इस अवसर पर सीरीज के वीडियो, पोस्ट,फ्लायर या चुनाव के सामग्रियों का सोशल मीडिया पर दोपहर 12 से 1 बजे तक हैश टैग अभियान चलाया जाना है. चुनाव आयोग की ओर से इस अभियान में अधिकतर लोगों की सहभागिता की अपील की गई है. उक्त जानकारी प्रखंड शिक्षा प्रसार पदाधिकारी किशोर कुमार ने दी. उन्होंने बताया कि हैश टैग अभियान के दौरान स्पेलिंग व स्टाइल पर ध्यान देना आवश्यक है. अपने पोस्ट को सीईओ झारखंड और ईसीआई स्वीप को भी टैग किया जा सकता है.

पत्रकार संतोष मिश्रा के निधन पर झुमरीतिलैया में श्रद्धांजलि सभा

कोडरमा। झुमरीतिलैया स्थित साहू भवन में रविवार को श्रद्धांजलि सभा का आयोजन कर वरीय पत्रकार संतोष कुमार मिश्रा को श्रद्धा सुमन अर्पित किया गया। सभा में उपस्थित लोगों ने उनकी आत्मा की शांति और परिजनों को दुख सहने की शक्ति प्रदान करने की ईश्वर से कामना की। साथ ही दो मिनट का मौन रखा। श्रद्धांजलि सभा में प्रस्ताव लाया गया कि स्वर्गीय संतोष कुमार मिश्रा के परिजनों को आर्थिक सहयोग किया जाए। सभा की अध्यक्षता वरीय पत्रकार और अधिवक्ता जगदीश सलूजा ने किया जबकि संचालन पत्रकार आलोक सिंहा और संदीप मुखर्जी ने संयुक्त रूप से किया। इस दौरान विभिन्न राजनीतिक और सामाजिक संगठनों से जुड़े लोगों ने स्व संतोष कुमार मिश्रा के साथ उनके संस्मरण को साझा किया और कहा कि वह सुलझे हुए और विनम्र स्वभाव के व्यक्ति थे। उनका असामयिक निधन सामाजिक और व्यक्तिगत रूप से बड़ी क्षति है। इस श्रद्धांजलि सभा में पत्रकार संजीव समीर, कुमार रमेशम, अरविंद चौधरी, सत्येंद्र कुमार गौतम, राहुल सिंह, प्रेम भारती, अमरेश कुमार, राम सिंह, मनीष वर्णवाल, रवि पासवान, अनूप कुमार, रीतेश लोहानी, रवि छावड़ा, संतोष कुमार के अलावा जिला परिषद अध्यक्ष रामधन यादव, पूर्व जिप अध्यक्ष शालिनी गुप्ता, मजदूर नेता प्रेम प्रकाश, माकपा के संजय पासवान, कांग्रेस के मनोज सहाय पिंकू, भाकपा के प्रकाश रजक, सोनू कुमार, बबलू मंसूरी, विकास जैन, राम लखन पासवान, नारायण वर्णवाल, सचिन कुमार, विनोद जैन अजमेरा, मनोज यादव, मनोज पिलानिया, अभिजीत दीप, संतोष साव, वीरेंद्र पांडेय, अरुण कुमार, सूर्यदेव मोदी, प्रभात कुमार राम, टूकलाल दास, गणेश स्वर्णकार, मिलन साहावादी, नीरज कुमार साव, मंटू सोनी, संदीप कुमार साव, राहुल सिंह, विनोद सिंहा, बीरेंद्र पांडेय समेत अन्य लोग मौजूद थे।

राज्य स्तरीय दो दिवसीय युवा संसद का आयोजन

रांची । प्रधान मंत्री नरेंद्र मोदी के युवाओं को देश की आवाज बनाने के उद्देश्य. से राष्ट्री य युवा संसद उत्सरव 2024 का आयोजन देश में जिलें, राज्यब तथा राष्ट्रीय स्तर पर किया जाना निर्धारित किया गया था।

घघारी बाबा धाम में धूमधाम से मनाया जाएगा महाशिवरात्री महोत्सव

घघारी बाबा धाम की नई कमिटी नए जोश व उमंग के साथ मिलकर काम करेगी : कंचन

नवीन मेल संवाददाता। संवाददाता लापुंग
लापुंग के प्रसिद्ध घघारी बाबा धाम में आठ मार्च को महाशिवरात्री महोत्सव धूमधाम से मनाया जाएगा। इस दौरान साईं मंदिर से निकलेगी भगवान भोलेनाथ का भव्य बारात और घघारी बाबा धाम में बारातियों का होगा भव्य स्वागत। घघारी बाबा प्रबंधन समिति की नई कमिटी की पहली बैठक नवनिर्वाचित अध्यक्ष राजकमल गोप की अध्यक्षता तथा सचिव संजय कुमार महतो के संचालन में महत्वपूर्ण निर्णय लिया गया। इस मौके पर राजकमल गोप ने कहा कि घघारी बाबा धाम में महाशिवरात्रि महोत्सव पूरी धुमधाम एवं हर्षोल्लास के साथ मनाया जाएगा। इस मौके पर बतौर मुख्य अतिथि लापुंग के प्रखंड प्रमुख कंचन उरांव ने कहा कि घघारी बाबा धाम की नई कमिटी नए जोश एवं उमंग के साथ मिलकर काम करेगी और घघारी बाबा धाम एवं जलप्रपात को भव्य धार्मिक एवं प्राकृतिक पर्यटन स्थल के रूप में विकसित किया जाएगा। उन्होंने कमेटी के नए पदाधिकारियों को शुभकामनाएं दी। वहीं देवगांव पंचायत के पूर्व मुखिया संतोष तिर्की ने कहा कि देवगांव पंचायत ही नहीं बल्कि आसपास के दर्जनों गांवों के श्रद्धालु एवं ग्रामीणों के संयुक्त प्रयासों से घघारी बाबा धाम में आयोजित होने वाला हर कार्यक्रम भव्य एवं सफल होगा। बैठक के दौरान समाजसेवी दशरथ तिर्की ने कहा कि महाशिवरात्रि महोत्सव के आयोजन को सफल बनाने सभी लोगों को अपनी-अपनी भूमिका निभानी होगी। बैठक के दौरान महाशिवरात्रि महोत्सव के लिए अलग-अलग विभागों की अलग-अलग कार्यकताओं को दी गई जिम्मेवारी। बैठक के दौरान मुख्य रूप से कोषाध्यक्ष सेवक सिंह, हरिमोहन गोप, देवनारायण गोप, सोमा मुंडा, नारायण उरांव टाना भगत, शिवलाल साहु, किशोर साहु सहित दर्जनों लोग मौके पर मौजूद थे।

बुजुर्ग किसान को जंगली हाथी ने कुचलकर मार डाला

नवीन मेल संवाददाता। बेड़ो
बेड़ो थाना क्षेत्र के हरिहरपुर जामटोली पंचायत अन्तर्गत खुरहाटोली मसना के पास अपने बैल को खोजने निकले 55 वर्षीय मरटु मुंडा को जंगली हाथी ने कुचलकर मार डाला। घटनास्थल पर ही उसकी मौत हो गई। घटना शनिवार रात लगभग 10 :00 से 11:00 बजे के बीच की है। शाम तक उसका एक बैल वापस नहीं लौटा तो उसकी खोज में मरटु मुंडा नदी की ओर निकल पड़ा। तब तक उसे पता नहीं था की जंगली हाथी का इस क्षेत्र में आगमन हो चुका है। इसी दौरान अचानक एक जंगली हाथी ने उसे पर हमला कर दिया। घटना स्थल पर ही उसकी दर्दनाक मौत हो गई। इसकी जानकारी घर में लोगों को रविवार की सुबह मिली। जब लोगों ने अहले सुबह मरटु मुंडा के शव को देखा तब गांव में कोहराम मच गया।

हार्ट अटैक से पीड़ित किडनी पेशेंट 68 वर्षीय मरीज की डॉक्टरों ने बचायी जान

नवीन मेल संवाददाता। रांची
एचईसी पारस अस्पताल में हार्ट अटैक से पीड़ित किडनी फेल्योर 68 वर्षीय पुरुष मरीज की जीरो कंट्रास्ट एंजियोप्लास्टी सफलतापूर्वक की गई। इससे मरीज की जान बच गई। इमरजेंसी में आए पुरुष को पारस अस्पताल के एडवांस कार्डियक विभाग में भर्ती कराया गया है। सीनियर इंटरवेंशनल कार्डियोलॉजिस्ट और कार्डियोलॉजी के प्रमुख डॉ. महेश कुशवाहा ने कहा कि जीरो कंट्रास्ट एंजियोप्लास्टी की नई तकनीक है जो आने वाले भविष्य में विशेष रूप से किडनी फेल्योर रोगियों और गुर्दे फेल्योर के उच्च जोखिम वाले रोगियों के लिए वरदान साबित होगी। जिन्हें एंजियोप्लास्टी से गुजरना पड़ता है । इस विधि से किडनी फेल्योर के मरीजों पर एंजियोप्लास्टी की जा सकती है, वह भी बिना उन्हें स्थायी डायलिसिस पर धकेले। डॉ. कुशवाहा ने बताया कि किडनी मरीजों में स्थायी डायलिसिस पर जाने का डर बना रहता है। लेकिन जीरो कंट्रास्ट एंजियोप्लास्टी से इससे बचा जा सकता है, जिससे मरीजों को लंबे जीवन जीने में मदद मिलेगी। जीरो कंट्रास्ट एंजियोप्लास्टी एक ऐसी तकनीक है, जिसमें विशेष और आधुनिक इमेजिंग तकनीक शामिल है, जो कंट्रास्ट एजेंटों का उपयोग किए बिना एंजियोप्लास्टी करती है। उसके इंट्रावास्कुलर अल्ट्रासाउंड (आईवीयूएस) कोरोनरी इमेजिंग सिस्टम का उपयोग प्रक्रियाओं को निर्देशित करने के लिए किया जाता है, जिससे कंट्रास्ट एजेंटों के उपयोग से पूरी तरह से बचा जा सकता है। एंजियोप्लास्टी की इस पद्धति से किडनी फेल्योर और प्रत्यक्ष गुर्दे की विफलता से पूरी तरह बचा जा सकता है।

एक्सप्रेस वे सड़क निर्माण से किसी को परेशानी नहीं होने दी जाएगी

रामगढ़। भारत माला प्रोजेक्ट के तहत ओरमांझी रांची से गोला होते हुए धनबाद तक एक्सप्रेसवे सड़क का निर्माण जारी है। निर्माण कार्य में लगी कंपनी ने गोला के बारघुटू, कोइया, कमती, सोंटई, रुंडई सहित अन्य कई गांवों ग्रामीण सड़कों पर मिट्टी डालकर बंद कर दिया है। जिससे उक्त क्षेत्र के हजारों लोगों का आवागमन प्रभावित होने की संभावना है। इसके खिलाफ ग्रामीणों का आंदोलन लगातार जारी है। ग्रामीणों के हितों को नजर अंदाज कर बनाए जा रहे सड़क निर्माण के खिलाफ ग्रामीण गोलबंद हो गए हैं। भारत माला प्रोजेक्ट को लेकर उक्त क्षेत्र के ग्रामीणों ने गिरीडीह के सांसद चंद्रप्रकाश चौधरी से मिल कर उन्हें समस्याएं सुनाते हुए ज्ञापन सौंपा है। इस मामले को गंभीरता से लेते हुए सांसद चंद्रप्रकाश चौधरी ने शनिवार को रायपुर गांव का दौरा ग्रामीणों की समस्या सुनी।

रांची समेत झारखंड के इन शहरों में आज होगी बारिश, वज्रपात के लिए येलो अलर्ट

नवीन मेल संवाददाता। रांची
झारखंड की राजधानी रांची में पिछले 24 घंटे में मौसम शुष्क एवं ड्राई रहा. दोपहर में आंशिक बादल छाए रहे. वही, रविवार की बात करें तो राज्य के मध्य व दक्षिण भाग में हल्के मध्यम दर्जे की बारिश देखी जा सकती है. कुछ जिलों में वज्रपात को लेकर येलो अलर्ट जारी किया गया है. इस बारिश से भारत इंग्लैंड के बीच खेले जाने वाले टेस्ट सीरीज में थोड़ी बहुत खलल पड़ सकती है. रांची मौसम केंद्र के मौसम वैज्ञानिक अभिषेक आनंद ने बताया कि पश्चिम विक्षोभ के कारण आज कुछ जिलों में हल्के मध्यम दर्जे की बारिश देखी जाएगी. कुछ जिलों में वज्रपात को लेकर अलर्ट जारी किया गया है. बारिश के कारण सुबह आंशिक बादल छाए रहेंगे व दोपहर में हल्की बारिश के बाद मौसम साफ होने की उम्मीद है. वहीं, बारिश की बात की जाए तो धनबाद, बोकारो, रामगढ़, लोहरदगा, रांची, गुमला, खूंटी, सरायकेला खरसावां, पश्चिमी व पूर्वी सिंहभूम व सिमडेगा में हल्के मध्य दर्जे की बारिश देखी जाएगी. बारिश के साथ-साथ आंशिक बादल भी छाए रहेंगे. जिस वजह से अधिकतम तापमान में दो से तीन डिग्री की गिरावट दर्ज की जा सकती है.

पुलिस मुख्यालय के एक अफसर ने करायी सरकार और विभाग की फजीहत

रांची। लोकसभा चुनाव के मद्देनजर पुलिस विभाग में हुए तबादलों में बड़े पैमाने पर गड़बड़ी पकड़ी गई है. इंस्पेक्टर और दारोगा स्तर के पुलिस पदाधिकारियों का तबादला आयोग के निर्देश के अनुसार नहीं हुआ है. चुनाव आयोग ने सरकार से कहा है कि तुरंत इसे ठीक करें. क्योंकि 26 फरवरी को दिन के 3.00 बजे तक तबादले से संबंधित आदेश का अनुपालन करके आयोग को भेजा जाना है. कुल मिलाकर पुलिस मुख्यालय के एक अफसर की वजह से सरकार और विभाग की फजीहत हो गई है. सूत्रों से मिली जानकारी के मुताबिक, इस बार हुए तबादले में मुख्यालय के एक अधिकारी की भूमिका संदिग्ध बतायी जा रही है. नियमों को ताक पर रख कर तबादला सूची तैयार किया गया. जिस पर स्थानांतरण के लिए गठित बोर्ड ने सहमति दे दी. आरोप यह भी है कि तबादले में बड़ा खेल हुआ है. वैसे यह जांच का विषय तो है कि पदाधिकारियों के तबादले में बेईमानी क्यों और किसने की. इसका फायदा किसने उठाया.

दिव्यांग बच्चों ने लगायी प्रदर्शनी

नवीन मेल संवाददाता। रांची
दीपशिखा और द पिंक पेबल्स की एक अनूठी पहल से झारखंड में पहली बार फारमर्स मार्केट का आयोजन हुआ. दीपशिखा संस्थान तीन दशकों से रांची शहर में मानसिक रूप से दिव्यांग बच्चों के कल्याण के लिए कार्य कर रहा है. इस संस्थान में ऑटिज्म, मानसिक दिव्यांगता, सेरेब्रल पॉल्सी और विभिन्न अंगों की दिव्यांगता से ग्रस्त बच्चों के इलाज के अलावा उनकी शिक्षा-दीक्षा के साथ सर्वांगीण विकास का इंतजाम किया जाता है. दीपशिखा और द पिंक पेबल्स द्वारा आयोजित इस बाजार में तरह-तरह के जैविक उत्पादों की प्रदर्शनी भी लगी थी. साथ ही जैविक उत्पादों की बिक्री भी की गई. विभिन्न प्रकार के खान-पान के स्टाल्स महिलाओं द्वारा लगाये गये, जहां जैविक उत्पाद का प्रयोग किया गया था, जैसे रागी मोमो, मिलेट, कॉर्न, इत्यादि मुख्य थे. वहीं बच्चों के लिए एक किड्स जोन का भी आयोजन किया गया था. दीपशिखा एवं एकल के स्टॉल भी लगे थे. इस फारमर्स मार्केट में लोगों ने प्रदर्शनी का लुत्फ उठाया. कार्यक्रम के मुख्य अतिथी मुख्य वन संरक्षक डी के सक्सेना थे.

रांची में ड्राई जोन का किया जा रहा है सर्वे

हर साल पानी के लिए मचता है हाहाकार समाधान नहीं

अमित कुमार। रांची राजधानी रांची के कई इलाके गर्मी आते ही ड्राई जोन बन जाते हैं । गर्मी के दिनों में इन इलाको में नगर निगम नियमित रूप से टैंकर समेत विभिन्न संसाधनों का इस्तेमाल करके पानी मुहैया करवाता है। पिछले साल गर्मी के दिनों में पानी की किल्लत को देखते हुए नगर निगम इस वर्ष भूगर्भ जल का स्तर जांचने के लिए सर्वे करवा रही हैं। इस साल शुरू हुए सर्वे में पहले से घोषित ड्राई जोन के अलावा नए ड्राई जोन का पता लगाने में लगी हैं। गर्मी शुरू होते ही रांची के 53 वार्डों में से 25 वार्ड में जल संकट खड़ा हो जाता हैं। इसमें करीब 11 वार्ड हैं जो पहले से ड्राई जोन घोषित हैं।

गर्मी में पानी के सभी स्त्रोत सूख जाते है

ड्राई जोन वाले इलाकों में जुड़को ने दो साल पहले ही पाइपलाइन बिछा दिया है, लेकिन अभी तक जलापूर्ति शुरू नहीं हुई है। वार्ड 22, 23, 24, 25, 26, 27, 28, 29, 34, 35, 37, 38, 39 और 40 के निचले क्षेत्रों में गर्मी में पानी के सभी स्त्रोत सूख जाते है। इन 25 में से 11 वार्ड ड्राई जोन में हैं, जहां भूगर्भ जलस्तर काफी नीचे चला गया है।

सर्वे के लिए टीम गठित

नगर निगम ने ड्राई जोन के सर्वे करने के लिए चार जेई व तीन एई संग कई कर्मियों की टीम बनाई हैं, जो पूरे वार्ड में घूम कर सर्वे कार्य कर रहें है। सर्वे के आधार पर तैयार रिपोर्ट को वाटर बोर्ड को सौंपा जाएगा। रिपोर्ट के आधार में नगर निगम मार्च के पहले हफ्ते से पानी देने की तैयारी शुरू करेगा। वर्तमान में 311 मिलियन लीटर नल से जल की सप्लाई जारी हैं। रुक्का जलशोधन केंद्र से शहरी क्षेत्र के लिए 28 एमजीडी पानी की आपूर्ति की जा रही हैं। साथ ही एलएंडटी न्यू प्लांट से डोरंडा लाइन को सात एमजीडी पानी की सप्लाई पाइपलाइन के द्वारा कि जा रही हैं।

पूरे राज्य में तेजी से गिर रहा है जलस्तर

राज्य में भूगर्भ जल की निकासी 3.65 प्रतिशत तक बढ़ गयी है। वर्ष 2017 में पूरे राज्य का भूगर्भ जल की निकासी 27.73 प्रतिशत थी, जो 2023 में बढ़ कर 31.38 प्रतिशत हो गयी है। इस साल जनवरी माह में सेंट्रल ग्राउंड वाटर बोर्ड के द्वारा एक सर्वे रिपोर्ट जारी की गई थी। इस सर्वे रिपोर्ट में पत्ता चला कि हर साल भूगर्भ जल का दोहन बढ़ रहा हैं।

किस साल कितने भूगर्भ जल की निकासी हुई

2017	1.58	27.73% बिलियन क्यूबिक मीटर
2020	1.64	29.13% बिलियन क्यूबिक मीटर
2022	1.78	31.35% बिलियन क्यूबिक मीटर
2023	1.80	31.38% बिलियन क्यूबिक मीटर

क्या कहते है वार्ड के लोग

शीतल बैठा, वार्ड 22

हमारे वार्ड में दो तालाब थे, जो अब समाप्त होए हैं । गर्मी के आते ही पानी के लिए रात जग कर चापानल चलाना होता है।

कैशव मेहता, वार्ड 35

गर्मी के आते है अपने गांव चले जाते है। फिर बारिश के शुरूआत में लोग आते है। परेशानी कैसे समाप्त हो निगम को ध्यान देना होगा।

निगम की टीम कर रही है जांच

नगर निगम के प्रशासक अमित कुमार ने बताया कि पिछले सप्ताह जल बोर्ड सर्वे का निर्देश दिया था। इस सर्वे में पिछले साल बोरिंग किए गए चापकल और एचवाईडीटी कि जांच कि जाएगी। जिन इलाको में ये जल स्त्रोत सूख जाएंगे, वहां पर अतिरिक्त पानी की सप्लाई करने शुरू होगी।

अमित कुमार, नगर प्रशासक

राज्यपाल से मंडल रेल प्रबंधक ने की मुलाकात

रांची। राज्यपाल सीपी राधाकृष्णन से रविवार को रांची के दक्षिण पूर्व रेलवे के मंडल रेल प्रबंधक जेएस बिंद्रा और चक्रधरपुर के अपर रेल प्रबंधक विनय कुजूर ने राजभवन में भेंट की।

एक नजर

राजधानी में पहली बार फार्मर मार्केट का आयोजन

रांची। झारखंड में पहली बार दीपशिखा और द पिंक पेबल्स के द्वारा एक अनूठी पहल फार्मर मार्केट का आयोजन रांची के आक्सीजन पार्क में किया गया। जिसका उद्घाटन सांसद संजय सेठ ने दीप जलाकर और तुलसी के पौधे में पानी डाल कर किया। मार्केट में तरह तरह के जैविक उत्पाद प्रदर्शनी एवं बिक्री के लिए उपलब्ध कराये गये। खाने के भी विभिन्न प्रकार के स्टाल्स महिलाओं द्वारा लगाये गये जहां जैविक उत्पाद का प्रयोग किया गया था जैसे रागी मोमो , मिलेट, कॉर्न , इत्यादि मुख्य थे। बच्चों के लिए एक किड जोन का भी आयोजन था। दीपशिखा एवं एकल के स्टाल भी लगे थे। आने वाले लोगों ने इस प्रदर्शनी का लुत्फ उठाया। डी के सक्सेना, मुख्य वन संरक्षक एवं सांसद संजय सेठ कार्यक्रम के मुख्य अतिथि थे। जे एफ टी ऐ ने नुक्कड़ नाटक भी प्रस्तुत किया।

फेक न्यूज और दुष्प्रचार के खिलाफ साइबर जागरूकता का आयोजन

रांची। साइबरपीस और रांची बाइसाइकिल मेयर के द्वारा वार्षिक रूप से आयोजित साइकलिंग इवेंट साइबरपीस रांची साइक्लोथॉन 2024 का आयोजन मुख्य प्रायोजक केनरा बैंक के साथ किया गया । कार्यक्रम के रेडियो पार्टनर बिग एफएम रांची ,मेडिकल पार्टनर मेदांता , सह प्रायोजक हाइव और पीआर मोदी थे। कार्यक्रम के मुख्य अतिथि रांची सांसद संजय सेठ थे। संजय सेठ ने कहा कि साइबर पीस का यह साइबर जागरूकता और हेल्दी भारत के लिए साइक्लोथॉन का आयोजन करने के लिए बधाई दी । इस आयोजन का उद्देश्य फेक न्यूज और दुष्प्रचार के खिलाफ जागरूकता फैलाना तथा लोगों को गलत सूचनाओं के खतरों को महसूस करना और उन्हें तथ्यात्मक जांच के महत्व को भी समझने में मदद करना है।

उर्जा श्रमिक संघ का राज्यस्तरीय सम्मेलन संपन्न

आउटसोर्स खत्म नहीं करने पर राज्य में आन्दोलन की दी चेतावनी

नवीन मेल संवाददाता। रांची

झारखंड ऊर्जा विकास श्रमिक संघ की ओर से रविवार को रांची प्रेस क्लब में राज्यस्तरीय सम्मेलन का आयोजन संघ के केंद्रीय अध्यक्ष अजय राय के अध्यक्षता में हुई, जिसमें आईसीएल के राष्ट्रीय उपाध्यक्ष राजेश रंजन, महासचिव के.के पंडा, माधो सिंह, पूर्व विधायक हरिराम शामिल हुए। कार्यक्रम में पिछले कमिटी को भंग कर सत्र 2024-2026(दो साल)के लिए वरिष्ट अधिवक्ता अशोक कुमार शुक्ला, राजेश रंजन,के.के पंडा के देख रेख में अध्यक्ष का चुनाव हुआ, जिसमें सर्वसम्मति अजय राय को अध्यक्ष चुना गया, साथ ही उनको पूरी कमिटी बनाने के लिए अधिकृत किया गया । इस अवसर पर निर्वाचित होने के उपरांत अजय राय ने सभा को

सम्बोधित करते हुए कहा कि पूर्व मुख्यमंत्री हेमंत सोरेन ने पिछले चुनाव के दौरान आउटसोर्स खत्म करने का वादा किया था, अब चंपई सोरेन सरकार को उस वादा को पूरा करना चाहिए। अजय राय ने कहा कि संघ की ओर से आज जितने एजेंडो पर चर्चा हुई है उन पर जल्द ही राज्य स्तर पर आंदोलन की घोषणा की जाएगी । सम्मेलन के पूर्व अजय राय के नेतृत्व में एक जुलूस निकाला गया जिसमें अपनी मांगों के समर्थन में नारे लगाते हुए विधूतकर्मी प्रेस क्लब से करम टोली चौक होते हुए वापस प्रेस क्लब आकर सभा मे शामिल हुए। कार्यक्रम में अमित कश्यप,अमित शुक्ला, मनीष शर्मा,फलेश्वर महली दिवाकर मिश्रा, विकास कुमार सिंह, युसूफ खान, समेत सैकड़ों लोग शामिल थे ।

दूरबीन से घुटनों के इलाज को लेकर एक दिवसीय सम्मेलन का आयोजन

नवीन मेल संवाददाता। रांची

रांची । डॉ लाल अस्पताल कडरु में दूरबीन के द्वारा घुटनों के इलाज को लेकर एक दिवसीय सम्मलेन का आयोजन रविवार को बीएनआर चाणक्य में किया गया। इस सम्मेलन में देश भर के चार जाने माने स्पेशलिस्ट डॉक्टर पहुंचे जिनमें डॉ. एस.आर. सुंदरराजन (कोयंबटूर), डॉ. संदीप बिरारीस (मुंबई), डॉ. राजीव रमन (कोलकाता) और डॉ.गुरुदेव कुमार (पटना) शामिल हुए। डॉक्टर ने सम्मेलन में अपने-अपने अनुभव साझा किया और एक दूसरे से घुटनों के लिगामेंट इंजरी को लेकर होने वाले इलाज के बारे में चर्चा की। डॉ. एस.आर. सुन्दरराजन, डॉ. संदीप बिरारीस, डॉ. राजीव रमन और डॉ.गुरुदेव कुमार ने घुटनों के लिगामेंट इंजरी के इलाज के बारे में बताया कहा कि यह इंजरी स्पोर्ट्स पर्सन में ज्यादा होता है। खेलने के वक्त चोट

खेलने के वक्त घुटनों का मूवमेंट बिगड़ने की वजह से खिलाड़ियों में यह इंजरी हो जाता है

लगने या फिर घुटनों का मूवमेंट बिगड़ने की वजह से खिलाड़ियों में यह इंजरी हो जाता है, जिससे खिलाडी का घुटना अनस्टेबल और कमजोर हो जाता है। डॉ एस.एन.यादव ने कहा कि झारखंड खिलाड़ियों का प्रदेश है। यहां इस तरह के सम्मेलन की बहुत जरूरत थी. झारखंड के लोकल खिलाड़ियों को इसका फायदा मिलेगा। डॉ रोहित लाल ने कहा कि समय पर घुटनों की इंजरी का सफल इलाज नहीं हुआ तो खिलाड़ी आगे के खेल से वंचित हो सकते हैं, कई बार घटना रिप्लेसमेंट या फिर काटने तक की नौबत आ जाती है। इसका उपचार दूरबीन द्वारा किया जाता हैं।

आईसीएसई परीक्षा में रांची की जैस्मिन को मिला देश में 5 वाँ स्थान

रांची । आज आईसीएसई के दिसंबर 2023 सत्र के परीक्षा का परिणाम घोषित हुआ। ज्ञात हो कि आईसीएसई की परीक्षा देश की गिने चुने कठिन परीक्षाओं में एक है। राँची व झारखंड वासियों के लिये गौरव की बात है कि जैस्मिन ज्योति (पुत्री श्री जितेंद्र यादव एवं श्रीमती चंद्रलता) ने सीएस प्रोफेशनल एग्जाम के तीनों ग्रुप को एक ही बार में पास करते हुए पूरे भारत में 5वाँ स्थान प्राप्त किया। सुश्री जैस्मिन ने एग्जीक्यूटिव लेवल की परीक्षा के दोनों ग्रुप्स को भी एक बार में पास किया था। इसके अतिरिक्त अन्य कई छात्र छात्राओं (अब तक की जानकारी के मुताबिक 45 विद्यार्थियों) ने भी अन्य स्तर के एग्जाम को पास कर आंशिक सफलता पाई। सभी छात्रों को उनकी सफलता पर आईसीएसआई की राँची शाखा के चेयरमैन बिनोद बख्शी व कमेटी के अन्य सदस्यों ने शुभकामनाएँ दी तथा असफल छात्रों को और अच्छी तैयारी करने का सुझाव दिया। जैस्मिन के चेयरमैन कंपनी सचिव बिनोद बख्शी से ही प्रशिक्षण ले रही थी।

हटिया रेलवे स्टेशन पर लोगों ने सुनी मन की बात

रांची। प्रधानमंत्री नरेंद्र मोदी समाज के हर पहलू को चुनते है। रविवार को आयोजित मन की बात में बेटी बचाओ बेटी पढ़ाओ की सोच के साथ आठ मार्च को महिला दिवस पर खास हो इसे लेकर ड्रोन दीदी, जो लखपतिया दीदी बनेगी, उसकी चर्चा सुनने के लिए हजारो लोग हटिया रेलवे स्टेशन के प्लेट फॉम नंबर एक पर जुटे। इस दौरान ड्रोन दीदी की चर्चा हुई। बताया गया कि ड्रोन दीदी 35 एकड़ जमीन पर खाद का छिड़काव कर काफी प्रचलित हुई है। बताया गया कि कैसे एक ड्रोन कम समय में पूरे खेत की फसल पर काम करता है। कार्यक्रम में रांची के सांसद संजय सेठ ने मन की बात कार्यक्रम पर संवाददाताओं को संबोधित करते हुए कहा कि एक ड्रोन की कीमत 12 लाख है, जिसमें नौ लाख सरकार देगी और बाकी के तीन लाख जो किसानो की समिति बनेगी उसे देना होगा। बरसात की पानी के संरक्षण पर प्रकाश डालते हुए कहा कि वन्य व जीव संरक्षण पर पीएम के विचार सराहनीय है। उन्होंने आचार संहिता को लेकर कहा कि अगले तीन माह तक मन की बात नहीं होगी। चुनाव का समय आ रहा है। साथ ही वैसे वोटर जो पहली बार वोट करेंगे उनसे अपील की है कि वोट फॉर सेल्फी लेकर समाज को बताएं कि वोट के लिए यह जरुरी है, इसलिए वोट जरुर करें। सांसद ने कहा कि झारखंड पीएम के दिल में रहता है। पीएम ने रेलवे को एक साल में दो हजार करोड़ दिया और अब रांची विधान सभा क्षेत्र के विकास के लिए 400 करोड़ देने वाले हैं । आयुषमान के तहत लोग स्वस्थ्य हो रहे हैं । बताया कि पीएम रेलवे, हाईवे, किसान, प्रदूषण आदि पर कार्य कर रहे है। बड़गाई में वाटर ट्रिटमेंट प्लांट लगा है। इस तरह रांची के लिए वे बहुत कुछ कर रहे है।

राजधानी के पांच थाना प्रभारियों का तबादला

रांची । रांची जिला एसएसपी ने राजधानी के पांच थाना प्रभारियों का तबादला कर दिया है । पुलिस केंद्र में पदस्थापना के इंतजार में मनोज कुमार -२ को सुखदेव नगर का नया प्रभारी बनाया गया है । पुलिस केंद्र के ही खुशबु वर्मा को बुंडू महिला थाना का, बाबूराम भगत को

हिन्द पीढ़ी थाना प्रभारी और रंजीत कुमार महतो को ओरमांझी थाना के नया प्रभारी नियुक्त किया गया है । जबकि चान्हो थाना प्रभारी गौतम कुमार नामकुम थाना के नये थाना प्रभारी होंगे।

फीडिंग इंडिया का फूड ड्राइव देखने कोलम्बो से रांची पंहुचे पत्रकार

रांची। हेल्पिंग इंडिया फीडिंग इंडिया के कामों की चर्चा अब सात समंदर पार भी होने लगी है , जिसकी बानगी तब देखने मिली जब श्रीलंका के एक न्यूज चैनल से वहाँ के एंकर झारखंड की राजधानी रांची पंहुचे और संस्था के साथ जाकर फूड ड्राइव के तरीकों से अवगत हुए। एंकर का नाम सेन्ड्रो सत्यजीत है, जो न्यूज फर्स्ट नामक चैनल में बतौर एग्जीक्यूटिव काम करते हैं । सेन्ड्रो ने संस्था के संस्थापक अभिजीत से फूड ड्राइव के तौर तरीकों की जानकारी ली एवं स्वयं भी बच्चों को खाना परोसा, इस कार्यक्रम के दौरान हेल्पिंग इंडिया फीडिंग इंडिया के कुछ सदस्य अभिजीत, अभिषेक, सूरज, राहुल, हिमांशु, अरविंद, सुलेखा तथा अन्य सदस्य उपस्थित थे। सेन्ड्रो ने बताया कि अभिजीत के माध्यम से उन्होंने भारत खाद्य वितरण के असंगतियों के बारे में जाना। सेन्ड्रो ने स्थिति को श्रीलंका की भांति ही चुनौतीपूर्ण बताया और साथ मिलकर भूख से लड़ने की बात कही।

श्री कृष्ण प्रणामी अन्नापूर्णा भंडारे का किया गया वितरण

नवीन मेल संवाददाता। रांची

एमआरएस श्री कृष्ण प्रणामी सेवा धाम ट्रस्ट एव स्वामी सदानंद प्रणामी चैरिटेबल ट्रस्ट (रजिड्ड) दिल्ली शाखा रांची के सयुंक्त तत्वाधान में रविवार को जनसेवा को समर्पित जीवन के स्वर्णिम 52 वर्ष पूर्ण होने के शुभ अवसर पर पुंदाग स्थित श्री कृष्ण प्रणामी मंगल राधिका सदानंद सेवाधाम दिव्यांग आश्रम के प्रांगण मे स्थित श्री राज श्यामा (श्री राधा-कृष्ण) मंदिर के प्रांगण में संस्था के सदस्यों एवं आये हुए श्रद्धालुओं के संयुक्त तत्वाधान में सत्संग भजन कीर्तन का भव्य कार्यक्रम का आयोजन किया गया। 52 वर्ष पूरे होने पर आज अपने माता पिता के शादी की सालगिरह के उपलक्ष्य में उनके बच्चें रश्मि विनीत,ऋतिक दिपक,निकिता रमन अग्रवाल, मनु जालान ने अपने परिवार संग अपने माता पिता शोभा निर्मल जालान की शादी की सालगिरह पर पुडी, आलू काबूली चना टमाटर मिश्रित सब्जी,भेजिटेबल पुलाव,केसरिया खीर, चिप्स,फल में संतरा एव सालगिरह के उपलक्ष्य में बच्चों के बीच टाफी का वितरण दिव्यांग आश्रम के प्रांगण में लगभग 1300 से ज्यादा श्रद्धालुओं , राहगीरों, दिव्यांगों एव प्रभुजी निराश्रित लोगों के बीच 137 वाँ निःशुल्क श्री कृष्ण प्रणामी अन्नापूर्णा महाप्रसाद के भंडारे के प्रसाद का वितरण किया गया।

2100 रेल योजनाओं का आज उद्घाटन और शिलान्यास करेंगे पीएम

554 रेलवे स्टेशनों और 1550 रोड ओवर ब्रिज (आरओबी) पर एक साथ आयोजित किया जाएगा।

नवीन मेल संवाददाता। रांची

आज प्रधानमंत्री नरेंद्र मोदी रेलवे के 2100 से अधिक कार्यों का उद्घाटन और शिलान्यास करेंगे। यह कार्यक्रम देश के 554 रेलवे स्टेशनों और 1550 रोड ओवर ब्रिज (आरओबी) पर एक साथ आयोजित किया जाएगा। यह विश्व रिकॉर्ड भी बनाएगा। रांची मंडल में भी इस कार्यक्रम के तहत 26 स्थानों पर काम किए जाएंगे। इनमें से 14 स्टेशनों को ₹अमृत भारत स्टेशन₹ के रूप में विकसित किया जाएगा। इन 11 स्टेशनों में से 3 पश्चिम बंगाल और 11 झारखंड में हैं। अमृत भारत स्टेशन योजना के तहत रेलवे स्टेशनों को आधुनिक सुविधाओं से लैस किया जाएगा। इन स्टेशनों पर बेहतर यात्री सुविधाएं, स्वच्छता, सुरक्षा और वाई-फाई जैसी सुविधाएं उपलब्ध होंगी। रांची रेलमंडल में लोहरदगा, बालसिरिंग, गोविंदपुर रोड, बानो, ओरगा, नामकुम, टाटीसिलवे, गंगाघाट, सिल्ली, मुरी जंक्शन, और रामगढ़ कैंट प्रमुख स्टेशन हैं । इस कार्यक्रम के तहत रांची मंडल में 12 स्थानों पर रोड ओवर ब्रिज (आरओबी) का निर्माण किया जाएगा। इनमें से आर टी 44 आरओबी रांची टोरी सेक्शन में पहले ही बन चुका है, जिसका उद्घाटन भी इस कार्यक्रम के तहत किया जाएगा। इस कार्यक्रम के तहत रांची मंडल में 2 अंडरपास का भी निर्माण किया जाएगा। 1 अंडरपास ईटकी के पास बनाया जा रहा है, जो पहले से बने अंडरपास का दूसरा चरण है। दो अंडरपास अड़गोड़ा स्टेशन के पास जो आर टी 1 और ?म एच -32 कहलाते हैं। यह कार्यक्रम रेलवे के लिए एक महत्वपूर्ण उपलब्धि है और यह देश के यात्रियों को बेहतर सुविधाएं प्रदान करेगा।

03 कुलाधिपति पदक, 64 स्वर्ण पदक और 35 पीएचडी डिग्री दी जाएगी

सीयूजे का तीसरा दीक्षांत समारोह 28 को

मेधावियों को राष्ट्रपति द्रौपदी मुर्मू के हाथों मिलेंगे पदक

समारोह में राज्यपाल, सीएम, केंद्रीय शिक्षा मंत्री रहेंगे उपस्थित

नवीन मेल संवाददाता। रांची

झारखंड केंद्रीय विश्वविद्यालय (सीयूजे), रांची का तीसरा दीक्षांत समारोह 28 फरवरी को आयोजित किया जाएगा। समारोह में राष्ट्रपति द्रौपदी मुर्मू के हाथों तीन कुलाधिपति पदक, 64 स्वर्ण पदक और 35 पीएचडी डिग्री दी जायेगी। रविवार को प्रेस कांफ्रेंस में यूनिवर्सिटी के वीसी केबी दास ने बताया कि दीक्षांत समारोह में 2021 और 2022 में उत्तीर्ण स्टूडेंट्स को सर्टिफिकेट मिलेंगे। कुल उत्तीर्ण 1539 स्टूडेंट्स में लगभग 917 ने समारोह के लिए

पंजीकरण कराया है। इस कार्यक्रम में कुल तीन कुलाधिपति पदक, 64 गोल्ड मेडल और 35 पीएचडी डिग्री भी दी जायेगी। राष्ट्रपति एक घंटे ही यूनिवर्सिटी के सभागार में रहेंगी। झारखंड के राज्यपाल, मुख्यमंत्री, केंद्रीय शिक्षा मंत्री और अन्य विशिष्ट अतिथि भी इस दौरान उपस्थित रहेंगे। वीसी ने बताया कि यूनिवर्सिटी में 9 विद्यापीठ और 24 विभाग हैं। यूनिवर्सिटी द्वारा प्रस्तुत किया जाने वाला प्रमुख शैक्षणिक कार्यक्रम स्नातक और पीजी कार्यक्रमों के अलावा 20 विषयों में पांच वर्षीय एकीकृत यूजी-पीजी है। यूनिवर्सिटी के प्रोग्रामों को राष्ट्रीय शिक्षा नीति-2020 और केंद्रीय शिक्षा मंत्रालय के पाठ्यक्रम और क्रेडिट फ्रेमवर्क में परिकल्पित निदेर्शों के अनुरूप विकसित किया गया है। विभिन्न विषयों में डॉक्टरेट प्रोग्राम भी यहां होते हैं। यूनिवर्सिटी में एडमिशन एनटीए के जरिये आयोजित एक सामान्य प्रवेश परीक्षा (केंद्रीय यूनिवर्सिटी प्रवेश परीक्षा-सीयूईटी) के माध्यम से किया जाता है। वीसी ने बताया कि केंद्रीय यूनिवर्सिटी के सामने अब भी जरूरत के हिसाब से जमीन अधिग्रहण की समस्या बनी हुई है। पानी, बिजली जैसी समस्या का स्थायी और पूरी तरह से निदान होना बाकी है। इसके लिए सक्षम माध्यम से प्रयास जारी है। उन्होंने बताया कि सेंट्रल यूनिवर्सिटी को इंटरनेशनल एजुकेशनल हब बनाने की तैयारी है। इस क्रम में साउथ कोरिया के साथ पिछले दिनों एमओयू भी हुआ है। इस क्रम में कोरिया के 21 स्टूडेंट्स ऑनलाइन तरीके से इस यूनिवर्सिटी से पढ़ाई भी कर रहे हैं। जल्द ही 12 से अधिक स्टूडेंट्स यहां आकर भी पढ़ाई करेंगे। आनेवाले समय में श्रीलंका सहित अन्य देशों के स्टूडेंट्स भी इस यूनिवर्सिटी का लाभ लेंगे।

शिव आज भी सृष्टि के विकारों का कर रहे विषपान - ब्रह्माकुमारी

नवीन मेल संवाददाता। रांची

प्रजापिता ब्रह्माकुमारी ईश्वरीय विश्व विद्यालय के स्थानीय सेवा केन्द्र चौधरी बगान हरमू रोड रॉची के तत्वावधान में डंगराटोली चौंक स्थित देव मंदिर में द्वादश ज्योतिंर्लिंगम त्रिदिवसीय मेला का आयोजन किया गया है। कार्यक्रम का उदघाटन करते हुए समाजसेवी रेवती रमण प्रसाद ने कहा कि एक ही यात्रा से 12 इस अध्यात्मिक मेले में अवश्य आना चाहिए। शिव को मुक्तेश्वर और पापकटेश्वर कहा जाता है। शिव आशुतोष हैं। शिव परमात्मा जल्दी और सहज ही उच्च वरदान देने वाले हैं। इसी भावना को लेकर शिव पर जल चढ़ाते हैं और उनकी पूजा करते हैं। परंतु जीवन भर रोज शिव की पूजा करते रहने पर तथा हर वर्ष श्रद्धापूर्वक शिवरात्रि पर जागरण, व्रत इत्यादि करने पर भी मनुष्य के पाप और संताप क्यों नहीं मिटते, उसे मुक्ति और शक्ति क्यों नहीं प्राप्त होती और ना ही उसे राज्य भाग्य का अमर वरदान मिलता। आखिर शिव को प्रसन्न करने की सहज विधि क्या है। इसके लिए हमें अपने मनोविकारों को दग्ध करने की आवश्यकता है। विकारों को दग्ध करने में राजयोग का अभ्यास हमारी सहायता करता है।

केन्द्र संचालिका ब्रह्माकुमारी निर्मला बहन ने द्वादश ज्योतिंर्लिंगम त्रिदिवसीय मेले के उद्दघाटन : समारोह में कहा कि हर व्यक्ति को देव मंदिर डंगराटोली चौंक में स्थित इस मेले में आकर आध्यात्मिक लाभ लेना चाहिए। शिव पर तो अक-धत्रा ही चढ़ाया जाता है। संकटमोचन महाकालेश्वर परमात्मा शिव ने मानवता के कल्याणार्थ हलाहल पान किया था। आज वे पुनः सृष्टि पर विकारों का विषपान कर रहे हैं।

झारखंड मुक्ति मोर्चा के मिलन समारोह में बोले मुख्यमंत्री चंपाई सोरेन

हेमंत सोरेन को जेल भेजने के विरोध में आंदोलन की शुरुआत है मिलन समारोह

नवीन मेल संवाददाता। रांची। विभिन्न सामाजिक संगठनों और दलों के लगभग तीन हजार युवा और महिलाओं ने रविवार को झारखंड मुक्ति मोर्चा (झामुमो) का दामन थामा। मिलन समारोह का आयोजन रांची के कांके रोड स्थित मुख्यमंत्री आवास में किया गया था। झामुमो में शामिल होने वाले युवाओं और महिलाओं ने दिशोम गुरु शिबू सोरेन और पर्वू मुख्यमंत्री हेमंत सोरेन के नेतृत्व के प्रति आस्था जताते हुए मुख्यमंत्री चंपाई सोरेन के समक्ष झामुमो रांची जिलाध्यक्ष मुस्ताक आलम के नेतृत्व में झारखंड मुक्ति मोर्चा का दामन थामा। सीएम चंपाई सोरेन ने झामुमो में शामिल होने वाले सभी लोगों को पार्टी का पट्टा पहनाकर उनका स्वागत किया।

मुख्यमंत्री ने मौके पर कहा आंदोलनकारियों की बदौलत हमें यह झारखंड राज्य मिला है। हमारे युवा मुख्यमंत्री हेमंत सोरेन सुदूर गांव में हर एक घर तक योजना पहुंचने का काम कर रहे थे और इसी कारण केंद्र की भाजपा सरकार ने साजिश के तहत उन्हें जेल भेजने का काम किया है। उन्होंने कहा कि आज का यह मिलन समारोह एक जन आंदोलन की शुरुआत है और आने वाले दिनों में यह बड़ा रूप लेगा। मौके पर उपस्थित पार्टी के केंद्रीय महासचिव सह प्रवक्ता विनोद कुमार पांडे ने भी युवाओं को पार्टी का पट्टा पहनाकर पार्टी में स्वागत किया। उन्होंने कहा कि आने वाले दिनों में नए सदस्यों के साथ भी पार्टी हर स्तर पर केंद्र सरकार की तानाशाही के विरोध में लोगों को जागरूक करने का काम करेगी। झामुम रांची जिला अध्यक्ष मुस्ताक आलम ने कहा कि हमारे युवा मुख्यमंत्री हेमंत सोरेन को प्रताड़ित कर जेल भेजने के विरोध में ही हजारों हजार की तादाद में युवा और महिलाएं आज पार्टी की सदस्यता ग्रहण की है। आने वाले दिनों में यह सिलसिला जारी रहेगा, हम निरंतर लोगों को पार्टी से जोड़कर झारखंड की जनता के हित में आवाज बुलंद करते रहेंगे।

मिलन समारोह में राज्यसभा सदस्य डॉ महुआ मांझी, केंद्रीय सदस्य सुशीला एक्का, जिला उपाध्यक्ष अश्वनी शर्मा, कलाम आजाद, रामानंद बेड़िया, रामशरण तिर्की, डॉ तालकेश्वर महतो, जिला प्रवक्ता अरविंद सिंह देवल, बबलू राम एवं अन्य पदाधिकारी उपस्थित रहे।

तीन हजार युवा और महिलाओं ने थामा झामुमो का दामन

इन्होंने ग्रहण की सदस्यता

सदस्यता ग्रहण करने वालों में आदिवासी सेना के अलविन लकड़ा, विकास तिर्की, अमरनाथ लकड़ा, झापा के अंशु लकड़ा, बचन उरांव, योगेश भगत, झारखंड क्रिश्चियन यूथ एसोसिएशन के शशि टुटी, रामकुमार नायक, दीपक लकड़ा, आजसू के लक्ष्मी बैठा, अनिता टोप्पो, महताब अंसारी, अबुतालीब अंसारी, मोहसिन अख्तर, फिरोज अंसारी, मुंतजीर खान, निशांत कच्छप, पवन तिग्गा, रश्मि टोप्पो, अर्पण इंदवार, नजरूल हक सहित बड़ी संख्या में लोग शामिल हैं।

राष्ट्रपति के रांची आगमन के मद्देनजर चार जोनों में दंडाधिकारियों की प्रतिनियुक्ति

नवीन मेल संवाददाता। रांची। राष्ट्रपति द्रौपदी मुर्मू के 28 फरवरी के रांची में प्रस्तावित कार्यक्रम के मद्देनजर सुरक्षा-व्यवस्था को लेकर उपायुक्त-सह-जिला दंडाधिकारी राहुल कुमार सिन्हा ने आदेश जारी किया है। इसके तहत विधि व्यवस्था को लेकर चार जोन में दंडाधिकारियों की प्रतिनियुक्ति की गई है। सभी प्रतिनियुक्तियां 28 फरवरी से राष्ट्रपति के प्रस्थान के दो घंटे बाद तक प्रभावी रहेंगी।

उपायुक्त के आदेश में राष्ट्रपति की सुरक्षा, मार्ग के प्रमुख चौक चौराहों पर दंडाधिकारियों की प्रतिनियुक्ति, कार्यक्रम स्थल में अग्निशमन व्यवस्था, पेयजल-शौचालय व्यवस्था, विद्युत व्यवस्था, मेडिकल, वाहन पार्किंग, खाद्य पदार्थों की जांच आदि को लेकर संबंधित पदाधिकारियों को आवश्यक दिशा-निर्देश दिए गए हैं। संबंधित पदाधिकारियों को ससमय सभी तैयारियां पूरी करने का निर्देश दिया गया है।

कार्यक्रम की ब्रीफिंग एवं रिहर्सल 27 फरवरी को 11:00 से केंद्रीय विश्वविद्यालय मनातू रांची में किया जाएगा। इसमें सभी दंडाधिकारी, सभी स्तर के पुलिस पदाधिकारी एवं बल को उपस्थित रहने का आदेश दिया गया है। कार्यक्रम स्थल की सुरक्षा के संपूर्ण प्रभार में रांची के सदर अनुमंडल पदाधिकारी रहेंगे। संपूर्ण रूट लाइन और कार्यक्रम स्थल तथा आसपास के क्षेत्र को 'नो ड्रोन' जोन घोषित करने का आदेश सदर अनुमंडल पदाधिकारी को उपायुक्त की ओर से दिया गया है।

राष्ट्रीय पार्टियों को तवज्जो देना बंद करें : एनोस एक्का

सिमडेगा/रांची। सिमडेगा सदर प्रखंड के बंगरु में रविवार को झारखंड पार्टी का सम्मेलन हुआ। सम्मेलन में मुख्य अतिथि के रूप में पार्टी के केंद्रीय अध्यक्ष सह पूर्व मंत्री एनोस एक्का, जिला महासचिव बाबूराम लकड़ा, युवा जिला अध्यक्ष संदेश एक्का, महिला मोर्चा की केंद्रीय अध्यक्ष आईरिन एक्का मौजूद रहे। पूर्व मंत्री का पारंपरिक तरीके से स्वागत किया गया। ग्रामीणों ने सम्मेलन में अपनी समस्याओं को रखा। ग्रामीणों ने कहा कि सिमडेगा समाहरणालय से महज कुछ दूरी पर स्थित यह गांव आज भी कई सुविधाओं का दंश झेल रहा है। जहां से पूरे जिले का योजना बनती है उसे महज कुछ दूर पर स्थित यह गांव आज भी कई सरकारी योजनाओं से वंचित है। क्षेत्र के जनप्रतिनिधि चुनाव के समय घर-घर वोट लेकर दोबारा इस गांव को देखने तक नहीं आये।

बाबूलाल की अध्यक्षता में हुई भाजपा चुनाव समिति की बैठक

नवीन मेल संवाददाता। रांची। भाजपा प्रदेश कार्यालय में रविवार को प्रदेश अध्यक्ष एवं पूर्व मुख्यमंत्री बाबूलाल मरांडी की अध्यक्षता में पार्टी की नवगठित चुनाव समिति की बैठक हुई। बैठक में प्रदेश अध्यक्ष बाबूलाल मरांडी सहित नेता प्रतिपक्ष अमर कुमार बाउरी, क्षेत्रीय संगठन महामंत्री नागेंद्र त्रिपाठी, प्रदेश संगठन महामंत्री कर्मवीर सिंह, पूर्व प्रदेश अध्यक्ष एवं सांसद दीपक प्रकाश, डॉ रवींद्र कुमार राय, प्रदेश महामंत्री एवं सांसद आदित्य साहू, नीलकंठ सिंह मुंडा, बालमुकुंद सहाय, विद्युत वरण महतो, संजय सेठ, श्याम नारायण दुबे, आरती सिंह, केदार हाजरा आदि उपस्थित थे।

रांची पल्ली कैथॉलिक सभा का चुनाव अजय जोसेफ टोप्पो चुने गए सभापति

नवीन मेल संवाददाता। रांची। शहर के पुरुलिया रोड संत जोसेफ क्लब के सभागार में रांची पल्ली कैथॉलिक सभा की नयी कार्यकारिणी समिति (2024-2026) का चुनाव संत मरिया महागिरजाघर में हुआ। इसकी अगुवाई पल्ली पुरोहित श्रद्धेय फादर आनन्द बेविड खलखो, अन्य पुरोहितगण, माताएं एवं सामलोग पल्ली के चुनाव पदाधिकारी अनील पन्ना और अलेक्सीयुस लकड़ा ने की। इस चुनाव में 16 टोलों के कैथॉलिक सभा के चुने हुए 147 प्रतिनिधिगण एवं अन्य पल्ली के विश्वासी उपस्थित हुए।

सभापति के उम्मीदवारों में अजय जोसेफ टोप्पो एवं प्रदीप कुजूर थे। जिनमें अजय जोसेफ टोप्पो ने कुल 147 में 113 मत हासिल किये। विपक्षी प्रदीप कुजूर केवल 34 मत हासिल कर सके। इस प्रकार अजय जोसेफ टोप्पो रांची पल्ली कैथॉलिक सभा के नये कार्यकारिणी समिति के सभापति चुने गये। बाकी सभी नौ पदों के उम्मीदवार निर्विरोध चुने गये। सभा के अंत में रांची पल्ली काथलिक सभा के नयी कार्यकारिणी समिति के नवनिर्वाचित सभापति अजय जोसेफ टोप्पो ने सभागार में उपस्थित सभी लोगों को संबोधित किये एवं अपना आभार व्यक्त कर धन्यवाद देते हुए सभा का समापन किया। रांची पल्ली कैथॉलिक सभा की नयी कार्यकारिणी समिति के सदस्या इस प्रकार है।

सभापति अजय जोसेफ टोप्पो, उप सभापति रंजित बाडा, उप सभापति हेरमन टोप्पो, सचिव सुनिल खलखो, सह सचिव जोर्ज लकड़ा, सह सचिव निर्मल तिर्की, संयुक्त सचिव प्रकाश रूण्डा, संगठन सचिव सुनील लकड़ा कोषाध्यक्ष संतोष टोप्पो, सह कोषाध्यक्ष -सतीश कच्छप।

हेमंत के सत्र में शामिल होने के मामले की सुनवाई आज

रांची। झारखंड के पूर्व मुख्यमंत्री हेमंत सोरेन के बजट सत्र में शामिल होने के लिए दायर याचिका पर सोमवार को हाई कोर्ट में सुनवाई होगी। इस मामले में ईडी को जवाब दाखिल करने का निर्देश हाई कोर्ट ने दिया है।

निचली अदालत से याचिका खारिज होने के बाद हेमंत सोरेन ने बजट सत्र में शामिल होने के लिए हाई कोर्ट से अनुमति मांगी है। इसके पहले ईडी कोर्ट ने हेमंत सोरेन की यह याचिका सुनवाई के बाद खारिज कर दी थी।

हेमंत सोरेन की ओर से कहा गया है कि विधानसभा का सत्र शुक्रवार से शुरू हो गया है। इस सत्र में धन विधेयक पास होना है। उनका सत्र में मौजूद रहना जरूरी है। ईडी कोर्ट से भी इसकी अनुमति मांगी गई थी।

नमन

साहिबगंज में बरहेट के भोगनाडीह स्थित सिदो-कान्हू मुर्मू पार्क में रविवार को अमर वीर शहीद सिदो- कान्हू, चांद-भैरव और वीरांगना फूलो-झानो की प्रतिमा पर माल्यार्पण कर श्रद्धांजलि अर्पित करते हुए मुख्यमंत्री चंपाई सोरेन। मौके पर मुख्यमंत्री ने अमर वीर शहीदों के वंशजों से मुलाकात भी की।

मोदी सरकार 400 पार का संकल्प पूरा करें : कर्मवीर सिंह

प्रदेश संगठन महामंत्री ने कहा, हर बूथ पर 370 वोट जोड़ें

नवीन मेल संवाददाता। रांची। भाजपा प्रदेश कार्यालय में रविवार को पार्टी के विभिन्न विभागों एवं प्रकोष्ठों की प्रदेश स्तरीय बैठक हुई। बैठक में प्रकोष्ठ एवं विभागों के प्रदेश संयोजक व सह संयोजक उपस्थित थे।

संचालन प्रदेश महामंत्री डॉ प्रदीप वर्मा ने और धन्यवाद ज्ञापन प्रदेश महामंत्री एवं प्रशिक्षण विभाग के प्रमुख मनोज सिंह ने किया।

बैठक को संबोधित करते हुए प्रदेश संगठन महामंत्री कर्मवीर सिंह ने सभी विभाग और प्रकोष्ठ के दायित्वों एवं कार्यक्रमों की जानकारी ली और आवश्यक दिशा निर्देश भी दिए।

श्री सिंह ने कहा कि आगामी लोकसभा चुनाव में सभी की भूमिका महत्वपूर्ण है। अपने विभाग के कार्यकर्ताओं के साथ बूथों पर सक्रियता को बढ़ाते हुए हर बूथ पर 370 वोट बढ़ाकर भाजपा के पक्ष में 370 लोकसभा की सीट और एनडीए के खाते में 400 पार के संकल्प को पूरा करें। उन्होंने कहा कि बूथ पर अतिरिक्त 370 वोट और देश में 370 लोकसभा सीट जीताना डॉ श्यामा प्रसाद मुखर्जी के प्रति सच्ची श्रद्धांजलि होगी।

प्रदेश संगठन महामंत्री ने कहा कि 'फिर एकबार मोदी सरकार' के लिए देश की जनता मन बना चुकी है। हमें उनके दरवाजे पर मोदी सरकार की उपलब्धियों को लेकर जाना है।

बैठक में शिवपूजन पाठक, सुबोध सिंह गुड्डू, योगेंद्र प्रताप सिंह, अशोक बड़ाईक, अजय मारू, राहुल अवस्थी, विवेक विकास, पंकज श्रीवास्तव, सूरज चौरसिया, राजेश शुक्ला, संजीव विजयवर्गीय, रविनाथ किशोर, उमाशंकर केडिया, मृत्युंजय शर्मा, लक्ष्मी चंद्र दीक्षित, नीरज सिंह, अमित नाथ चरण, राजश्री जयंती, जयश्री इंदवार, डॉ रामाधीन, डॉ तान्या, लक्ष्मी कुमारी, सुधीर श्रीवास्तव, दीपक सिन्हा, सतीश सिन्हा, अनिल महतो, चंद्र प्रकाश, स्वामी देवेंद्र प्रकाश, जेपी शर्मा, चंदन कुमार, राजू चौधरी सहित कई लोग उपस्थित थे।

संक्षिप्त खबरें

ऑनलाइन सट्टेबाजी गिरोह के सात पकड़ाए, 12 लाख कैश बरामद

रांची। एसएसपी को को मिली गुप्त सूचना के आधार पर पुलिस ने ऑनलाइन सट्टेबाजी के कारोबार का भंडाफोड़ किया है। सिटी एसपी राजकुमार मेहता के नेतृत्व में पुलिस की टीम ने कार्रवाई करते हुए सदर थाना क्षेत्र के न्यू नगर बांधगाडी, दीपाटोली स्थित उमाशंकर सिंह के घर में छापेमारी की और संदिग्ध अवस्था में सात व्यक्ति को लैपटॉप, फर्जी एटीएम कार्ड और मोबाइल सिम कार्ड का उपयोग कर ऑनलाइन सट्टेबाजी कर ठगी करते पकड़ा। पुलिस ने सभी को गिरफ्तार कर उनकी निशानदेही पर उस स्थान से करीब 100 मीटर आगे रवीन्द्र सिन्हा के फ्लैट में छापेमारी कर बड़ी संख्या में मोबाइल के सिम कार्ड, एटीएम, पासबुक और अन्य संदेहास्पद सामानों के साथ-साथ 11.53 लाख नकद बरामद किया। जिन अपराधियों को पुलिस ने गिरफ्तार किया है। उसमें प्रिंस कुमार, रोहित रजक, सुरेश कुमार हांसदा , विक्की कुमार, काजल अड्डी, सौरभ कुमार गुप्ता और शुभम भाटिया शामिल हैं।

राज्य स्तरीय युवा संसद उत्सव का आयोजन

रांची। भारत के माननीय प्रधानमंत्री नरेंद्र मोदी के युवाओं को देश की आवाज बनाने के उद्देश्य से राष्ट्रीय युवा संसद उत्सव 2024 का आयोजन देश में जिले, राज्य तथा राष्ट्रीय स्तर पर किया जाना निर्धारित किया गया था। इस उत्सव का उद्देश्य देश के 18-25 वर्ष की आयु वर्ग के युवाओं की आवाज को सुनना, उनमे फैसले लेने की क्षमता को बढ़ावा देना, नये भारत के निमार्ण मे उनकी भूमिका से युवाओं को जागरूक करना इत्यादि है। झारखंड राज्य के समस्त 24 जिलों में आभासी माध्यम में जिला स्तरीय युवा संसद उत्सव के आयोजन होने के उपरांत, राज्य स्तरीय युवा संसद का आयोजन दिनांक 24 एवं 25 फरवरी 2024 को नेहरु युवा केंद्र संगठन, राज्य कार्यालय, झारखंड, रांची के मोराबादी स्थित कार्यालय में आभासी माध्यम में किया गया। जिले स्तर पर आयोजित हुए युवा संसद उत्सव में प्रत्येक जिले से प्रथम तथा द्वितीय स्थान प्राप्त दो प्रतिभागियों (कुल 48 प्रतिभागियों) का चयन राज्य स्तरीय युवा संसद उत्सव हेतु किया गया।

राज्य स्तरीय युवा संसद उत्सव में डॉ बीपी सिन्हा (निदेशक, मास कम्युनिकेशन, रांची विश्वविद्यालय), डॉ कमल बोस (पूर्व विभागाध्यक्ष, हिन्दी विभाग, संत जेवियर कॉलेज, रांची), डॉ अनिता कुमारी (निदेशक, शैक्षणिक, आरकेडीएफ यूनिवर्सिटी, रांची), डॉ बिरेश कुमार (कार्यक्रम लीडर, एमिटी यूनिवर्सिटी रांची) तथा डॉ रंधीर कुमार (अध्यक्ष, राष्ट्रीय मानवाधिकार एवं अपराध नियंत्रण ब्यूरो) निर्णायक की भूमिका में रहें। उत्सव की शुरूआत निर्णायक दल के सदस्यों को पुष्प गुच्छ प्रदान कर की गयी तदुपश्चात नेहरु युवा केन्द्र संगठन की राज्य निदेशक, हनी सिन्हा ने कार्यक्रम आए निर्णायक दल के सदस्यों तथा समस्त प्रतिभागियों का स्वागत किया। श्रीमती हनी सिन्हा ने कार्यक्रम की रूप रेखा को सबके सामने रखा तथा प्रतिभागियों को बिना घबरायें अपने विचारों को सबके सामने रखने हेतु प्रेरित किया। कार्यक्रम के दौरान सभी प्रतिभागियों को भाषण देने हेतु एक निर्धारित समय प्रदान किया गया। सभी प्रतिभागियों ने सहजता के साथ अपने विचारों को सबके सामने रखा। उनके विचारो और बातों में एक नये भारत की झलक साफ दिखाई दे रही थी। कार्यक्रम के समाप्त हो जाने पर निर्णायक दल के सदस्यों द्वारा सभी प्रतिभागियों द्वारा उनके सम्मुख रखे गए विचारो की सराहना की गयी तथा उनके उज्ज्वल भविष्य के लिए शुभकामनाएं प्रदान की गयी। राज्य स्तरीय युवा संसद उत्सव में प्रथम, द्वितीय तथा तृतीय स्थान प्राप्त करने वाले प्रतिभागियों की घोषणा की गयी। कार्यक्रम में प्रथम स्थान, नुपुर माला (हजारीबाग), द्वितीय स्?थान, आकाश कुमार (राँची) तथा तृतीय स्?थान, आयशा फातिमा (राँची) ने प्राप्?त किया। ये तीनो प्रतिभागी भविष्?य में आयोजित होने वाले राष्?ट्र स्?तरीय युवा संसद उत्?सव में भाग लेंगें। कार्यक्रम का संचालन श्री ओम प्रकाश कुशवाहा, लेखा एवं कार्यक्रम पर्यवेक्षक द्वारा किया गया।

संत निरंकारी मिशन के सेवादारों ने अरगोड़ा तालाब की सफाई की

रांची। संत निरंकारी मिशन की ओर से रविवार को शहर के अरगोडा. तालाब की साफ-सफाई कर स्वच्छता का संदेश दिया गया। निरंकारी मिशन से जुडे लोगों ने बताया कि सतगुरु माता सुदीक्षा महाराज व निरंकारी राजपिता के पावन सान्निध्य में आज ह्यअमृत परियोजनाह्न के तहत ह्यस्वच्छ जल स्वच्छ मनह्न का शुभारंभ किया गया।जिसका मुख्य उद्देश्य जल संरक्षण व इसके बचाव के लिए अपनाई जाने वाली विभिन्न गतिविधियों की योजना बनाना व उन्हें क्रियान्वित रूप देना है। प्रोजेक्ट अमृत के शहर में संत निरंकारी मिशन के करीब 200 सेवादार अरगोडा. तालाब परिसर की सफाई और तालाब के आस-पास जमी हुई गंदगी व तालाब के किनारे पर फैले कचरे को साफ करके स्वच्छता का संदेश दिया और साथ ही साथ मिशन के सेवादल के नौजवान बुजुर्ग बच्चे भाई बहन ने मिशन का उद्देश्य जल बचाओ कल बचाओ स्वच्छ जल स्वस्थ कल स्वच्छ जल स्वच्छ मन, प्रदूषित पानी हमारी हानि और मिशन के सतगुरु बाबा हरदेव सिंह जी महाराज का स्लोगन प्रदूषण अंदर हो या बाहर दोनों हानिकारक है इन स्लोगन को बार-बार जोर-जोर से आवाज लगा कर के एक सुर में सभी सेवादार गा रहे थे दोपहर 12:00 बजे के उपरांत सभी सेवादल के भाई-बहन संत निरंकारी सत्संग भवन पहुंच करके सतगुरु माता सुदीक्षा जी महाराज के लाइव प्रवचन का लाभ उठाया सतगुरु माता सुदीक्षा जी ने फरमाया कि ईश्वर ने जब सृष्टि की रचना की तो स्वच्छ जल तथा स्वच्छ वायु प्रदान किया परंतु इंसानों ने इसे दूषित कर डाला जिसे अब हम सभी हर एक इंसानों का फर्ज बनता है कि हम सभी वातावरण को स्वच्छ बनाने में अपना योगदान दें स्वच्छ जल होगा तो स्वस्थ कल होगा जैसा की ज्ञात हो कि संत निरंकारी मिशन पूरे देश भर में 1100 स्थान 27 राज्यों में संत निरंकारी मिशन के करीब साढे तीन लाख सेवादारों ने के द्वारा तालाब नदी पोखर इत्यादि में स्वच्छता अभियान चलाया गया।

एक नजर

चीफ इंजीनियर ने किया निमार्णाधीन सड़क का निरीक्षण

भुरकुंडा। भदानीनगर मतकमा चौक से पाली, सांकी होते चुटूपालू नेशनल हाईवे तक निमार्णाधीन सड़क का शनिवार को चीफ इंजीनियर उमेश कुमार ने निरीक्षण किया। इस क्रम में उन्होंने कार्य की गुणवत्ता और परेशानियों का जायजा लिया। चिकोर गांधी चौक के अलावा पाली व सांकी गांव में चीफ इंजीनियर ने निर्माण कार्य से जुड़े विभिन्न पहलुओं का आकलन किया। इस क्रम में स्थानीय ग्रामीणों ने अधिक्रहित जमीन के मुआवजा व कार्य की गुणवत्ता पर सवाल उठाए। कहा कि काम की रफ्तार इतनी धीमी है कि पूरी सड़क बनने में दो वर्ष गुजर जाएगा। निरीक्षण के क्रम में चीफ इंजीनियर के साथ संवेदक केके बिल्डर्स के कुमुद पाठक, अनजहल हसन, कामेश्वर पांडेय, अतहर नदीम, बीके तिवारी, मोइन अहमद, राहुल रंजन, वरूण कुमार रंजन, लोकेश आनंद, धीरज पटेल, पप्पू लाल, मूसा ठाकुर आदि मौजूद थे।

आईलेक्स पब्लिक स्कूल के नए ब्रांच का बरकट्ठा में किया गया शुभारंभ

बरकट्ठा। विधायक कॉलोनी बरकट्ठा में पूर्व से संचालित संत पाल पब्लिक स्कूल को मर्ज कर आई लेक्स पब्लिक स्कूल के नये ब्राच का शुभारंभ रविवार को किया गया।वहीं मुख्य अतिथि विनोबा भावे विश्वविद्यालय के गणित के एचओडी डॉ आर के द्विवेदी,इंटर साइंस कॉलेज हजारीबाग के निदेशक डॉ बसंत कुमार झा,बरकट्ठा जिप सदस्य प्रेरणा प्रिया, प्रखंड प्रमुख रेनू देवी,मुखिया संघ अध्यक्ष इंद्रदेव प्रसाद,प्रखंड बीस सूत्री अध्यक्ष प्रदीप प्रसाद,चंद्रकांत मैथेमेटिक्स के निदेशक सीके पांडेय,सेवा निवृत शिक्षक नागेश्वर महतो ने संयुक्त रुप से दीप प्रज्ज्वलित कर कार्यक्रम का शुभारंभ किया। कार्यक्रम की अध्यक्षता निदेशक शैलेश कुमार तथा संचालन प्राचार्य भूषण कुमार एवं नेहा कुमारी ने संयुक्त रुप से किया।

शहीद बैजनाथ यादव की मनाई गई 18 वीं पुण्यतिथि

समाज के सच्चे सिपाही थे शहीद बैजनाथ यादव : अन्नपूर्णा देवी

नवीन मेल संवाददाता। बरकट्ठा प्रखंड के ग्राम जतघघरा में शहीद बैजनाथ यादव की 18 वीं पुण्यतिथि मनाई गई। कार्यक्रम में बतौर मुख्यातिथि केंद्रीय शिक्षा राज्यमंत्री सह कोडरमा सांसद अन्नपूर्णा देवी, जिप सदस्य कुमकुम देवी, जयनगर पूर्व प्रमुख जयप्रकाश राम समेत आदि लोग शामिल हुए। अतिथियों ने शहीद बैजनाथ यादव की आदमकद प्रतिमा पर पुष्पांजलि अर्पित कर श्रद्धांजलि दी। सांसद अन्नपूर्णा देवी ने अपने संबोधन में कहा कि शहीद बैजनाथ यादव एक समाज सुधारक के साथ सामाजिक सद्भावना के चिंतक थे। उन्होंने कहा कि शहीद बैजनाथ यादव अपने जीवनकाल में सामाजिक सद्भावना, सामाजिक उत्थान के लिए कार्य करते रहे। उन्होंने अपने क्षेत्र को अपराधमुक्त और निर्भीकता से जीवन जीने के लिए लोंगो को प्रेरित करते थे। वे भाजपा के अग्रणी पंक्ति के सर्वश्रेष्ठ कार्यकर्ता भी थे। उनकी हत्या 2006 में कुख्यात अपराधियों ने निर्मम हत्या कर दी। उनकी कमी समाज को आज भी खलती है। श्रद्धांजलि सभा को जिप सदस्य कुमकुम देवी, जयनगर के जिप सदस्य प्रतिनिधि केदारनाथ यादव, जयनगर के पूर्व प्रमुख जयप्रकाश राम ने भी संबोधित किया। कार्यक्रम में मो खलील अंसारी, संजय कुमार गुप्ता, उमेश यादव, अनिल आजाद, छोटी मंडल, अवध राय, रीतलाल चौधरी, जगदीश ठाकुर, इंद्रदेव यादव, चंद्रदेव यादव, विनोद यादव, गुड़िया देवी समेत आदि लोग शामिल थे।

28 फरवरी को लगेगा यूथ विंग का रक्तदान शिविर, तैयारी शुरू

नवीन मेल संवाददाता। हजारीबाग यूथ विंग के द्वारा आगामी 28 फरवरी को लक्ष्मी सिनेमा हॉल कैंपस में भव्य रक्तदान शिविर का आयोजन किया जा रहा है। इसके लिए तैयारी शुरू कर दी गयी है। इससे पूर्व शनिवार को देर शाम पदाधिकारी एवं सदस्यों ने कार्यक्रम स्थल का निरीक्षण किया। रक्तदान शिविर के दौरान 130 यूनिट से भी अधिक रक्त संग्रह करने का पदाधिकारियों एवं सदस्यों के द्वारा लक्ष्य रखा गया है। संस्था के द्वारा डीसी, एसपी, सदर विधायक, डीडीसी एवं एसडीओ सहित कई गणमान्य लोगों को आमंत्रित किया गया है। शिविर में ब्लड बैंक के द्वारा रक्तदाताओं को सर्टिफिकेट प्रदान किया जाएगा जिसके जरिए वह अपने परिजन को एक वर्ष तक एक यूनिट रक्त उपलब्ध करवा सकते हैं। रक्तदान शिविर को लेकर शहर तथा ग्रामीण क्षेत्र के लोगों से लगातार संपर्क कर उन्हे रक्तदान को प्रेरित किया जा रहा है। मौके पर संरक्षक चंद्र प्रकाश जैन ने कहा कि रक्तदान शिविर में हर वर्ग का पूर्ण सहयोग मिल रहा है,उम्मीद है रक्तदान ऐतिहासिक रूप से संपन्न होगा। वहीं यूथ विंग के अध्यक्ष करण जायसवाल ने कहा कि 18 वर्ष से 65 वर्ष आयु के हर व्यक्ति को रक्तदान करना चाहिए इससे बड़ा कोई दान नहीं।

स्वयं योजनाओं का लाभ उठाएं दूसरों को बताएं : डीसी

नवीन मेल संवाददाता। हजारीबाग जिला विधिक सेवा प्राधिकार, हजारीबाग व जिला प्रशासन के तत्वाधान में नगर भवन में जिला स्तरीय मेगा विधिक सेवा सशक्तिकरण शिविर का आयोजन किया गया। शिविर का शुभारंभ मुख्य अतिथि के रुप में उपस्थित प्रधान एवं जिला सत्र न्यायाधीश सत्य प्रकाश सिन्हा, उपायुक्त नैंसी सहाय, पुलिस अधीक्षक अरविंद कुमार सिंह, डालसा सचिव, निदेशक समाजिक सुरक्षा पदाधिकारी निवेदिता राय द्वारा दीप प्रज्वलित कर किया। अपने संबोधन में प्रधान एवं जिला सत्र न्यायाधीश सत्य प्रकाश सिन्हा ने कहा कि इस तरह के शिविर के आयोजन का एक मात्र उद्देश्य लोगों को उनके अधिकार, सरकार द्वारा संचालित कल्याणकारी योजनाओं के प्रति जागरूक करना है और हर जरूरतमंद तक लाभ पहुंचाना है। उन्होंने ने आम लोगों से स्वयं योजनाओं का लाभ लेने एवं दूसरे को भी इसकी जानकारी देने की अपील की। ताकि समाज के अंतिम व्यक्ति तक योजना की जानकारी हो और उसका लाभ उठाकर वह अपने जीवन स्तर को बेहतर कर समाज को आगे बढ़ाएं। उपायुक्त नैंसी सहाय ने अपने संबोधन में कहा कि यह शिविर जिले के सभी 16 प्रखंडो ने आयोजित किए जा रहे है।

राधा गोविन्द विवि में आयोजित दो दिवसीय राष्ट्रीय संगोष्ठी का समापन

राष्ट्रीय शिक्षा नीति व्यक्ति के विकास में महत्वपूर्ण भूमिका निभाई है : डॉ. निर्मल

नवीन मेल संवाददाता। रामगढ़ राधा गोविन्द विश्वविद्यालय के शिक्षा विभाग द्वारा आयोजित दो दिवसीय राष्ट्रीय संगोष्ठी राष्ट्रीय शिक्षा नीति 2020: संभावनाएं एवं चुनौतियां विषय पर विभिन्न वक्ताओं ने अपना विचार व्यक्त किया और कार्यक्रम संपन्न हुआ। कार्यक्रम के दूसरे दिन के मुख्य अतिथियों ने दीप प्रज्वलित कर कार्यकम की शुरूआत की इसके तत्पश्चात अतिथियों का स्वागत पुष्प गुच्छ, अंगवस्त्र और स्मृति चिन्ह भेंट कर किया गया। कार्यक्रम का शुभारंभ तकनीकी सत्र-2 में सभी शोधार्थी एवं विधार्थियों ने अपने विषय पर विचार प्रस्तुत की। कुलाधिपति बीएन साह ने सभी अतिथियों को हार्दिक अभिनंदन किया और कार्यक्रम की काफी सराहना की। सफल कार्यक्रम के लिए शिक्षा विभाग को हार्दिक बधाई दी। राष्ट्रीय संगोष्ठी में उपस्थित सभी अतिथियों का परिचय डॉ अरविंद कुमार ने कराया एवं स्वागत भाषण डॉ कारलोस टोप्पो ने दिया। कुलसचिव डॉ. निर्मल कुमार मंडल ने कहा कि राष्ट्रीय शिक्षा नीति व्यक्ति के सर्वांगीण विकास, गुणवतापूर्ण शिक्षा आत्मविश्वास एवं आदर्श नेतृत्व तैयार करने में महत्वपूर्ण भूमिका निभाई है। शिक्षा विभाग द्वारा आयोजित दो दिवसीय सफल सेमिनार की प्रशंसा की और हार्दिक बधाई दी। कार्यक्रम में मुख्य वक्ता केंद्रीय विश्वविद्यालय झारखंड शिक्षा विभाग के प्रो. (डॉ.) विमल किशोर, कोल्हान विश्वविद्यालय चाईबासा शिक्षा विभाग के प्रो (डॉ) शिशिर कुमार बेज, ताम्रलीपत महाविद्यालय विद्यासागर विश्वविद्यालय पश्चिम बंगाल शिक्षा विभाग के डॉ. अजय बाबू, भारतीय ग्रुप ऑफ एजुकेशन मांडर रांची के डीन डॉ. उपेंद्र उपाध्याय उपस्थित थे।

दिल्ली में पार्टी की बैठक में शामिल हुए बीजेपी विधायक

नवीन मेल संवाददाता। हजारीबाग झारखंड विधानसभा में चल रहें बजट सत्र के बीच शनिवार को हजारीबाग सदर विधायक मनीष जायसवाल भाजपा केंद्रीय कार्यालय दिल्ली में लोकसभा चुनाव- 2024 को लेकर आयोजित पार्टी के प्रदेश कोषाध्यक्ष एवं सह-कोषाध्यक्ष की बैठक में शामिल हुए। हाल में झारखण्ड में भाजपा ने नई कमिटी बनाने के दौरान संगठन विस्तार के क्रम में हजारीबाग से लगातर दो बार से बीजेपी के विधायक मनीष जायसवाल को प्रदेश कमिटी में जगह देते हुए उन्हें प्रदेश सह-कोषाध्यक्ष का जिम्मेवारी सौंपा है। बतौर पार्टी के सह-कोषाध्यक्ष विधायक मनीष जायसवाल ने पहली बार राष्ट्रिय स्तर के बैठक में भाग लिया । लोकसभा चुनाव-2024 से पूर्व आयोजित इस महत्त्वपूर्ण बैठक में भाजपा के राष्ट्रीय कोषाध्यक्ष राजेश अग्रवाल, संयुक्त-कोषाध्यक्ष नरेश बंसल एवं चार्टेड अकाउंटेंट वेणी थापर का मार्गदर्शन प्राप्त उन्हें प्राप्त हुआ ।

डेंटल कॉलेज एंड हॉस्पिटल में दीक्षांत समारोह

किसी भी परिस्थिति का सामना करने के लिए तैयार रहें : सांसद

नवीन मेल संवाददाता। हजारीबाग कॉलेज ऑफ डेंटल साइंसेस एंड हॉस्पिटल में दिन रविवार को दूसरा स्नातक और दीक्षांत समारोह कॉलेज परिसर में आयोजित किया गया। यह एक भव्य समारोह था जिसमें सम्मानित गणमान्य व्यक्ति और अतिथि शामिल हुए। कुल 56 स्नातक और 27 स्नातकोत्तरों ने अपनी डिग्री प्राप्त की और 'टोपी फेंकने' सहित पारंपरिक समारोहों में भी भाग लिया। इस अवसर की शोभा बढ़ाते हुए मुख्य अतिथि सांसद जयंत सिन्हा ने भीड़ को संबोधित किया। अपने भाषण में उन्होंने करियर निर्माण में तीन करुणा, चरित्र और योग्यता के महत्व पर जोर दिया। उन्होंने अपना उदाहरण दिया जिसने दर्शकों को प्रेरित किया। उन्होंने कहा कि किसी भी तरह की परिस्थिति का सामना करने के लिए हमेशा तैयार रहना चाहिए और जिंदगी कभी भी हमारी परीक्षा ले सकती है। विशिष्ट अतिथि विभावि के परीक्षा नियंत्रक सुनील कुमार दुबे ने छात्रों से नैतिक बने रहने और अपने काम के प्रति प्रतिबद्ध रहने और समाज की सेवा करने के लिए कहा। उन्होंने प्रत्येक छात्र को उनके भविष्य के प्रयासों के लिए शुभकामनाएं दीं। सचिव डॉ. प्रवीण श्रीनिवास ने सभी स्नातकों और स्नातकोत्तरों को बधाई दी और उनके जीवन में सफलता की कामना की। उन्होंने चिकित्सा को एक महान पेशे के रूप में बताया और उनसे चिकित्सा बैज की मांगों और सम्मान पर खरा उतरने को कहा।

संयुक्त मोर्चा भ्रष्टाचार के विरुद्ध प्रखंड कार्यालय समक्ष देगा धरना

गिद्दी। संयुक्त मोर्चा ने डाड़ी प्रखंड कार्यालय में व्याप्त भ्रष्टाचार पर रोक लगाने की मांग को लेकर 5 मार्च को धरना देने का निर्णय लिया है। संयुक्त मोर्चा ने वाशरी कॉलोनी में बैठक में यह निर्णय लिया है। बैठक में मिश्राइनमोढ़ा निवासी आसाराम बेदिया की असमय मृत्यु और रामगढ़ के अनिकेत कुमार की मौत पर गहरा दुख प्रकट की गई। साथ ही रामगढ़ अनिकेत कुमार की मौत के लिए रामगढ़ पुलिस को जिम्मेवार बताया गया। बैठक में बालू की किल्लत को देखते हुए बालू पर से रोक हटाने की मांग की गई। बैठक में 5 मार्च को प्रखंड कार्यालय धरना में अधिक से अधिक लोगों के शामिल होने की अपील की गई। बैठक की अध्यक्षता सुंदरलाल बेदिया ने की। बैठक में भाकपा माले के हजारीबाग जिला सचिव पच्चू राणा, मासस जिला सचिव आरडी मांझी, रामप्रवेश गोप, प्रितलाल महतो, कौलेशवर प्रजापति, सुखराम मांझी आदि उपस्थित थे।

प्रखंड परिसर में मेगा विधिक शिविर आयोजित

विवाद आपसी सहमति से सुलझाएं डालसा का सहयोग लें : न्यायाधीश

नवीन मेल संवाददाता। बरही जिला विधिक सेवा प्राधिकार ने प्रखंड परिसर में मेगा विधिक शिविर का आयोजन किया. जिसमें बतौर मुख्यातिथि अपर जिला सत्र न्यायाधीश दीपक कुमार, विशिष्ट अतिथि एसडीजेएम रीमा कुमारी व उनकी टीम के अधिवक्ता बासुदेव राणा, मनोज कुमार, शत्रुघ्न पांडेय और पीएलवी पंकज कुमार सहित सीओ आरएन खलखो, डीएस डॉ पी ज्ञानी, सीआई सतीश कुमार, प्रखंड विधायक प्रतिनिधि सुनील साहू व जिप सदस्या प्रीति कुमारी शामिल हुए. जिनका स्वागत जेएसएलपीएस की दीदीओं ने पुष्पवृष्टि और तिलक लगाकर किया. तत्पश्चात उपस्थित अतिथियों ने संयुक्त रूप से दीप प्रज्ज्वलित कर कार्यक्रम की शुरूआत की. जिसका संचालन रोजगार सेवक सामंत कुमार ने किया. सीओ ने प्रखंड सह अंचल कार्यालय की विभिन्न योजनाओं की जानकारी दी. उन्होंने बताया कि 890 लाभुकों को अबुआ आवास का लाभ दिया गया. इसके अलावा कन्यादान, सावित्रीबाई फुले योजना, मनरेगा, पीएम किसान, स्वास्थ्य सेवा आदि विभिन्न लाभकारी योजनाओं से लोगों को आच्छादित किया गया है. अधिवक्ता श्री राणा ने कहा कि 1987 डालसा देश में निःशुल्क कानूनी सहायता दे रहा है. जो प्रत्येक वर्ष मेगा शिविर लगाकर विधिक जानकारी और सरकारी योजनाओ की जानकारी देता है. एसडीजेएम ने लोगों से किसी भी विवाद को आपसी सहमति से समाधान कर कोर्ट से दूर रहने की सलाह दी. मुख्यातिथि न्यायधीश श्री कुमार ने कहा कि किसी भी मामले के निष्पादन के लिए लोग कोर्ट जाने से डरे नहीं. डालसा का सहयोग लें और पैसे, समय की बर्बादी और दलालों से बचे. उन्होंने बताया कि इसके लिए प्रत्येक माह के अंत में लोक अदालत लगाए जाते है. स्थानीय स्तर पर सहायता देने के लिए पीएलवी होते है.

किसी भी मामले के निष्पादन के लिए लोग कोर्ट जाने से डरे नहीं

जो लोगों को मुफ्त कानूनी सहायता

मां विंध्यवासिनी कॉलेज में दो दिवसीय सेमिनार का हुआ समापन

नवीन मेल संवाददाता। हजारीबाग मां विंध्यवासिनी कॉलेज ऑफ एजूकेशन पदमा में हो रहे दो दिवसीय सेमिनार का रविविार को समापन समारोह दीप प्रज्ज्वलित एवं मां विंध्यवासिनी के चित्र पर माल्यार्पण के साथ आरंभ हुआ। मुख्य अतिथि आईसेक्ट विश्वविद्यालय के कुलपति डॉ पीके नायक तथा विशिष्ट अतिथि विनोबा भावे विश्वविद्यालय के सीसीडीसी प्रो डॉ केके गुप्ता ने सेमिनार के प्रमुख बिंदुओं पर विस्तार पूर्वक अपने-अपने विचार रखें। इन्होंने गुणवत्तापूर्ण शिक्षण पर विशेष ध्यान देने को प्रेरित किया। इस दो दिवसीय राष्ट्रीय सेमिनार में देश के विभिन्न विश्वविद्यालय के प्राचार्य एवं व्याख्याता शोधार्थी 24 फरवरी से ही महाविद्यालय में आए हुए हैं। उन्हें देश के विभिन्न शिक्षाविदों वक्ताओं के अभिभाषण एवं विचारों से सीखने और जानने का मौका मिला। सेमिनार में छात्रों द्वारा गीत संगीत भी प्रस्तुत किए गए। प्रमुख वक्ताओं में डॉ सुभाष चंद्र राय जो नॉर्थ ईस्ट सेंटर विश्वविद्यालय से आए हुए हैं। उन्होंने शिक्षा के गुणवत्ता महत्व एवं उसके प्रयोग तथा शिक्षा को हम कैसे आत्मसात करें इस बारे में अपना विचार रखा।

न्यूज बॉक्स

दुर्घटना में मृत व्यक्ति के परिजनों को मुआवजा और नौकरी देने पर सहमति बनी

रामगढ़। पीटीपीएस पतरातू पीवीयूएनएल के अधीन बावनधारा स्थित भेल यार्ड में पीवीआरआर अधीन कर्मचारी बसंत ठाकुर पिता विजय ठाकुर साही टांड, कोतो, पतरातू निवासी की कार्य के दौरान हैड्रा मशीन की चपेट में आने मौत हो गयी, जिसके पश्चात रात 12 बजे त्रिपक्षीय वार्ता हुई। जिसमे प्रशासन, कंपनी के अधिकारी और स्थानीय गणमान्य लोग मौजूद रहे। वार्ता में मृतक के परिजन/आश्रित को मुवका 16 लाख रुपए, जिसमें डेढ़ लाख रुपए का नकद भुगतान किया गया। बाकी 14.5 लाख का भुगतान 26 फरवरी को मृतक की माता के खाते में ट्रांसफर किए जाने पर सहमति बनी । वार्ता में परिवार के एक सदस्य को नौकरी, पेंशन सहित दुर्घटना बीमा के तहत कंपनी द्वारा सात लाख रुपए भुगतान करने पर सहमति बनी। वार्ता में मुख्य रूप से पतरातू अंचल अधिकारी अमित भगत, पतरातू सर्किल इंस्पेक्टर योगेंद्र सिंह, पतरातू थाना प्रभारी शिवलाल कुमार गुप्ता, कंपनी के साई कुमार और अन्य अधिकारी, विभिन्न दल के प्रतिनिधि,सहित जेबीकेएसएस के केंद्रीय संगठन महामन्त्री रवि महतो, जिला मीडिया प्रभारी रमेश कुमार महतो, जिला कोर कमेटी सदस्य गिरीशंकर महतो, राजेंद्र बेदिया, मनोरंजन महतो, सुभान अंसारी, सुरेंद्र महतो, कुलदीप महतो आदि उपस्थित थे।

पीएम की मन की बात का 110 वां संस्करण सुना गया, पूर्व प्रत्याशी हुए शामिल

रामगढ़। प्रत्येक माह के अंतिम रविवार को प्रसारित होने वाले प्रधानमंत्री नरेंद्र मोदी के लोकप्रिय कार्यक्रम मन की बात का 110वें संस्करण रविवार को रामगढ़ विधानसभा के पूर्व प्रत्याशी रणंजय कुमार उर्फ कुंटु बाबू की उपस्थिति में शहर के वार्ड नंबर 5 के बूथ नंबर 49,50,53,54,55 के बूथ अध्यक्षों ने संयुक्त रूप से सुना। देश के विकास में अग्रणी भूमिका निभाने वाले नागरिकों की भूमिका और टेक्नोलोजी के सहारे आधुनिक होते भारत की तस्वीर को उकेरता प्रधानमंत्री नरेंद्र मोदी के इस संस्करण को सुनने वालों में मुख्य रूप से बूथ अध्यक्ष सत्यजीत चौधरी, संजय श्रीवास्तव, अरविंद सिंह, नवलकिशोर शर्मा, योगेंद्र ओझा, अमरेंद्र कुमार सिंह,ईश्वर पासवान, सुरेंद्र पासवान, चिन्मय कुमार आदि दर्जनों कार्यकर्ता शामिल थे।

अखिल भारतीय विद्यार्थी परिषद की बैठक संपन्न

रामगढ़। रामगढ़ के आभा भवन में 25 फरवरी को अखिल भारतीय विद्यार्थी परिषद की जिला समीक्षा योजना बैठक संपन्न हुई।बैठक में जिला स्तर पर विद्यार्थी परिषद की ओर से जिले भर में किए गए संगठनात्मक, आंदोलनात्मक व रचनात्मक कार्यों की समीक्षा की गई। दो सत्रों में हुई बैठक में पहले सत्र में प्रवासी सह झारखंड प्रदेश सह मंत्री निशांत चतुवेर्दी ने संबोधित किया। उन्होंने संगठन विस्तार, परिषद द्वारा किये जाने आगमी कार्यक्रमो के बारे में चर्चा की। उन्होंने कहा की विद्यार्थी परिषद् का कार्य प्रान्त के सभी कॉलेज कैम्पस में हो इसके लिए हम सभी को सामूहिक प्रयास करना होगा।बैठक में सदस्यता अभियान, स्थापना दिवस, नारी शक्ति दिवस, सामाजिक समरसता दिवस को लेकर समीक्षा की गई।साथ ही आगामी दिनों में किए जाने वाले कार्यक्रमों की योजना तैयार की गई। बैठक में मुख्य रूप से प्रदेश कार्यकारणी सदस्य अंशु पाण्डेय, नितेश मोदी, जिला संगठन मंत्री विक्रम राठौर, नगर सह मंत्री रीना कुमारी, राहुल रजक, लक्ष्मी कुमारी, नगर मंत्री चितरपुर संदीप कुमार, नगर उपाधक्ष्य सूरज कुमार, अंशु कुमारी, उर्मिला कुमारी, आदित्य राज, आदित्य सिंह आदि उपस्थित रहे।

प्रतीक्षा-धैर्य और श्रद्धा की त्रिवेणी हैं माता शबरी : मुन्ना सिंह

हजारीबाग। सदर प्रखंड के मोरांगी पंचायत के नावाटाड़ में माता शबरी जयंती पर आयोजित भव्य मेले में रविवार को मुख्य अतिथि के रूप में कांग्रेस के वरिष्ठ नेता और जाने माने समाजसेवी मुन्ना सिंह उपस्थित हुए एवं माता शबरी की पूजा अर्चना की। तत्पश्चात माता सबरी सेना के जिला अध्यक्ष निर्मल राम ने फूल माला व अंगवस्त्र से श्री सिंह का स्वागत किया। मुन्ना सिंह ने माता शबरी को याद करते हुए कहा कि माता शबरी प्रभु श्रीराम की अनन्य भक्त के साथ साथ प्रतीक्षा-धैर्य और श्रद्धा की त्रिमूर्ति थीं। उनका संपूर्ण जीवन हर युग में जनमानस के लिए प्रेरणा का स्रोत रहेगा।साथ ही शबरी सेना के जिला अध्यक्ष निर्मल राम ने कहा यहां बहुत जल्द एक मठ का निर्माण करवाया जाना है। ज्ञात हो कि हजारीबाग में सन् 2018 में माता शबरी सेना का गठन हुआ है जिसमें शबरी माता के नाम से लगातार मेला का आयोजन किया जा रहा है जिसका उद्देश्य समाज को एकजुट बना कर सबका उत्थान करना है। कार्यक्रम में रोहित राम, जिला अध्यक्ष निर्मल राम, महेंद्र राम, रंजित राम, अंकित राम, उपेंद्र कुशवाहा,विक्की कुमार समेत कई अन्य उपस्थित थे।

गोला थाना में नए प्रशिक्षु डीएसपी फौजान अहमद ने संभाला कार्यभार

गोला। गोला थाना प्रभारी के रूप में प्रशिक्षु डीएसपी फौजान अहमद ने पदभार ग्रहण किया। निर्वतामन थाना प्रभारी प्रभात कुमार 20 फरवरी को ही एसआई निरंजन सिंह को यहां का पदभार सौंप कर चले गए थे। जिसके कारण प्रभारी थानेदार एसआई निरंजन सिंह ने उन्हें पदभार सौंपा। प्रभात कुमार लगभग चार माह तक गोला थाना में प्रभारी के रूप में रहे। उनके स्थान पर रामगढ़ पुलिस केंद्र में प्रतिक्षारत प्रशिक्षु डीएसपी फौजान अहमद को यहां पर नया प्रभारी बनाया गया है। गोला थाना में योगदान देने के बाद नए थाना प्रभारी ने कहा कि भ्रष्टाचार पर अंकुश लगाना हमारी पहली प्राथमिकता होगी।

एक नजर

शिव मंदिर के प्रथम वार्षिक महोत्सव पर होंगे धार्मिक अनुष्ठान

सिमडेगा। सिमडेगा सदर प्रखंड अंतर्गत तामड़ा स्थित नवनिर्मित शिव मंदिर की प्रथम वार्षिक महोत्सव के मौके पर आज 26 फरवरी सोमवार को धार्मिक अनुष्ठान एवं अखंड हरी कीर्तन का आयोजन किया जाएगा ।जानकारी देते हुए समिति के अशोक प्रसाद केसरी ने बताया कि सोमवार को कलश यात्रा अधिवास पूजन के साथ 24 घंटे का अखंड हरी नाम कीर्तन की शुरूआत होगी। वही इस कीर्तन में भाग लेने के लिए कुम्हार टोली,टभाडीह, सिकरीयाटांड,पतराटोली,भेलवाड ीह, कुड़पानी सहित आसपास के दर्जनों कीर्तन मंडली शामिल होंगे। वही 27 फरवरी मंगलवार को अखंड हरी कीर्तन पूणार्हुति के पश्चात हवन पूजन नगर भ्रमण का आयोजन किया जाएगा। इधर आयोजन को सफल बनाने के लिए शिव मंदिर समिति की ओर से सभी प्रकार की तैयारी युद्धस्तर पर की जा रही है। समिति के लोगों ने अधिक से अधिक लोगों को इस धार्मिक अनुष्ठान में शामिल होने को लेकर अपील की है।

सिमडेगा सदर थाना परिसर में शांति समिति की बैठक संपन्न

सिमडेगा। सदर थाना में शांति समिति की बैठक सह परिचय सत्र का आयोजन हुआ। मौके पर शब ए बारात का त्योहार सौहार्द के साथ मनाने की अपील की गई। बैठक में सदर थाना में नवपदस्थापित इंस्पेक्टर विनोद कुमार पासवान ने शहर के सभी लोगों का स्वागत करते हुए सहयोग की अपील की। उन्होंने कहा कि सदर थाना क्षेत्र के लोग अपनी किसी भी समस्या को लेकर उनके मोबाइल नंबर 7004869393 पर संपर्क कर सकते हैं। उन्होंने कहा कि ओवर स्पीड चलने वाले बाइकर्स, नशापान करने वाले लोग, अवैध शराब की बिक्री और असामाजिक तत्वों पर कड़ी नजर रखी जाएगी। कोई उन्होंने कहा कि पर्व त्यौहार को ध्यान में रखते हुए सोशल मीडिया पर विशेष नजर रखी जाएगी ताकि किसी प्रकार का कोई भी सामाजिक तत्वों के द्वारा धार्मिक उन्माद फैलाने से संबंधित पोस्ट ना करे। मौके पर बीडीओ समीर रेनियर खलखो, नप के प्रशासक सुमित कुमार महतो, जिप सदस्य शांति बाला केरकेट्टा सहित कई लोगों उपस्थित थे।

24 घंटे के अखंड कीर्तन से बेहराडीह का माहौल हुआ भक्तिमय

कोडरमा / डोमचांच। डोमचांच के शिव मंदिर बेहराडीह में श्री रूपकला हरिनाम यश संकीर्तन हरि समाज द्वारा 81वां अखंड संकीर्तन सह रामायण पाठ का आयोजन किया गया। 24 घंटे का अखंड कीर्तन की शुरूआत शनिवार को पूजा-अर्चना के साथ की गई। इसके बाद भजन मंडली के लोगों ने हरे राम, हरे कृष्ण का अखंड कीर्तन शुरू किया। इससे क्षेत्र का माहौल भक्तिमय बना रहा। अखंड हरि कीर्तन में गांव की महिलाएं भी शामिल हुईं। वहीं रामायण का पाठ विकास पांडेय ने किया। मौके पर श्री रूपकला हरिनाम यश संकीर्तन हरि समाज के अध्यक्ष लालचंद मेहता, मंत्री सहदेव यादव, सभापति अर्जुन राणा, सीमा मेहता आदि मौजूद थे।

केरसई के ढोढ़ीजोर रुंघुडेरा में रंगारंग संस्कृति कार्यक्रम आयोजित

भाषा संस्कृति बचाने में माघ मेले का बड़ा योगदान : एनोस

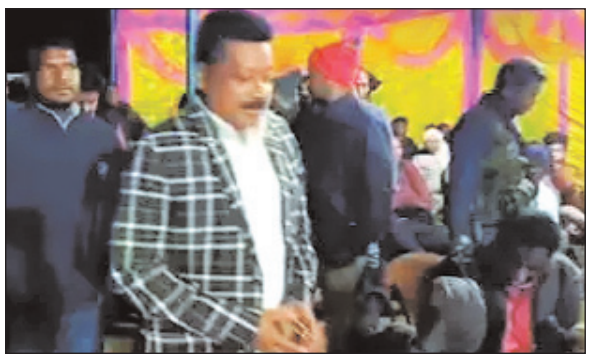

नवीन मेल संवाददाता। केरसई प्रखंड के ढोढ़ीजोर रुंघुडेरा गुप्त गंगा धाम मेला समिति की ओर से में बीती रात रंगारंग सांस्कृतिक कार्यक्रम के साथ माघ मेला संपन्न हुई उक्त कार्यक्रम में मुख्य अतिथि के रूप में झारखंड पार्टी के केंद्रीय अध्यक्ष सह पूर्व मंत्री एनोस एक्का ,सिमडेगा जिलाध्यक्ष मतीयस बागे पंचायत की मुखिया के द्वारा रिबन काटकर कार्यक्रम की शुरूआत की। कार्यक्रम में झारखंड के कई मशहूर कलाकार मौजूद रहे ।जहां पर भक्ति वंदना के साथ कार्यक्रम की शुरूआत की इसके बाद एक से बढ़कर एक कई नागपुरी गीतों की प्रस्तुति करते हुए उपस्थित लोगों को झूमने पर मजबूर कर दिया। अपने संबोधन में एनोस एक्का ने कहा की भाषा संस्कृति एवं सभ्यता को बचाने के लिए यह सांस्कृतिक कार्यक्रम एवं माघ मेला अनूठी पहल साबित हो रहा है। उन्होंने आगे कहा कि झारखंड की बोली में गीत और चाल में नृत्य है ,और यहां के लोग गीत संगीत के प्रति हमेशा अपनी लगाव बनाकर रखे हैं उन्होंने आगे कहा कि वर्तमान समय में युवाओं को आगे आकर अपनी भाषा संस्कृति को बचाते हुए समाज में फैले अंधविश्वास को दूर करने की आवश्यकता है। मौके पर उन्होंने कहा कि चुनावी वर्ष ऐसे में लोग संगठित रहते हुए अपने हक अधिकार के लिए आपके जनभावना का ख्याल रखने वाले लोगों का साथ दें। मौके पर विधि व्यवस्था को लेकर पुलिस मौजूद रही एवं शांतिपूर्ण तरीके से कार्यक्रम संपन्न हुआ इधर इस मौके पर मुख्य रूप से आयोजन समिति के अध्यक्ष राजपति माझी, सचिव राजेन्द्र प्रधान, कोषाध्यक्ष कामेश्वर मांझी, आसमान मांझी, खिरोधर मांझी, रवि बड़ाईक, आशीष सिंह आदि उपस्थित थे।

पूर्व मंत्री एनोस एक्का ने बंगरु में किया सम्मेलन

कई लोगों ने थामा झारखंड पार्टी का दामन

नवीन मेल संवाददाता। सिमडेगा सिमडेगा सदर प्रखंड के बंगरु में रविवार को झारखंड पार्टी की ओर से सम्मेलन का आयोजन किया गया। सम्मेलन में मुख्य अतिथि के रूप में पार्टी के केंद्रीय अध्यक्ष सह पूर्व मंत्री एनोस एक्का जिला महासचिव बाबूराम लकड़ा, युवा जिला अध्यक्ष संदेश एक्का, महिला मोर्चा की केंद्रीय अध्यक्ष आईरिन एक्का मौजूद रही। पूर्व मंत्री के गांव में पहुंचने के साथ पूरा गांव झूम उठा और पारंपरिक तरीके से उनका स्वागत किया। मौके पर ग्रामीणों ने सम्मेलन में अपनी समस्याओं को रखा जहां पर ग्रामीणों ने कहा कि सिमडेगा समाहरणालय से महज कुछ दूरी पर स्थित यह गांव आज भी कई सुविधाओं का दंश झेल रहा है। जहां से पूरे जिले का योजना बनती है उसे महज कुछ दूर पर स्थित यह गांव आज भी कई सरकारी योजनाओं से वंचित है और जिसे सुनने वाला कोई नहीं है क्षेत्र के जनप्रतिनिधि चुनाव के समय घर-घर वोट लेकर दोबारा इस गांव को देखने तक नहीं आए हम अपना जनप्रतिनिधि चुनाव कर अपने आप को ठगा महसूस कर रहे हैं। मौके पर पूर्व मंत्री ने कहा कि आप लोगों की गलतियों की सजा आप लोग आज झेल रहे हैं लेकिन आप वह गलती दोबारा नहीं करना है इस क्षेत्र में राष्ट्रीय पार्टियों को तवज्जो देना बंद करना होगा और क्षेत्रीय पार्टी को सहयोग करते हुए सदन में पहुंचानी होगी ताकि आपकी हक अधिकार को हम आगे तक पहुंच कर आपकी समस्याओं को दूर कर सकेंगे। राष्ट्रीय पार्टियों धर्म के नाम पर लोगों को लड़ाकर वोट लेती है लेकिन काम नहीं करती है लेकिन झारखंड पार्टी माटी से जुड़कर हिंदू ,मुस्लिम ,सिख ,इसाई सभी धर्म का सम्मान करते हुए कार्य करती है और गरीब अमीर छोटे बड़े सभी तबके के लोगों का विकास का सोचती है।

न्यूज बॉक्स

तीन दिवसीय रामरेखा मेले में भाजपा नेता ने किया सेवा कार्य

सिमडेगा। पाकरटांड प्रखंड के अन्तर्गत लगने वाला माघ पूर्णिमा के उपलक्ष्य में पूर्व भाजपा प्रत्याशी श्रद्धानंद बेसरा ने रामरेखा धाम में तीन दिनों तक धाम में प्रवास किया एवं धाम में सेवा दिया। ज्ञात हो कि हर वर्ष की भांति इस वर्ष भी राम रेखा धाम में तीन दिन तक चलने वाले इस धार्मिक मेले में उड़ीसा, छत्तीसगढ़, बिहार झारखंड और अन्य प्रदेशों से हजारों की संख्या में दर्शनार्थी श्रध्दालु गण रामरेखा धाम पहुंचते हैं और आस्था का प्रतीक इस मेला में पूर्णिमा के दिन गंगा जी में स्नान एवं राम जी का दर्शन कर पुण्य का भागीदारी बनते हैं। रामरेखा प्रचार प्रसार विभाग प्रमुख दीपनारायण दास के के नेतृत्व में श्री बेसरा द्वारा लगातार धाम में सेवा कार्य करते आ रहे हैं। रामरेखा धाम प्रचार प्रसार इस समिति से भी जुड़े हुए हैं। और धाम में प्रचार प्रसार समिति के सदस्य भी हैं। श्रध्दानंद बेसरा, दीप नारायण दास एवं सुदर्शन सिंह इत्यादि के द्वारा प्रचार प्रसार के माध्यम से रात दिन सेवा सहयोग प्रदान किया गया।

सिमडेगा में आदिवासी लोहरा समाज के वार्षिक सम्मेलन का आयोजन

सिमडेगा। आदिवासी लोहरा समाज जिला इकाई सिमडेगा का वार्षिक सम्मेलन का आयोजन किया गया।जिसमें मुख्य अतिथि के रूप में अनुसूचित जनजाति प्रदेश अध्यक्ष शिव शंकर उरांव व जिला अध्यक्ष बासुदेव तिर्की वहीं विशिष्ट अतिथि के रूप में जिला महासचिव संतलाल लोहरा व जिला संगठन सचिव मुनेश्वर तिर्की शामिल हुए।वार्षिक सम्मेलन में आदिवासी लोहरा समाज को कैसे विकसित किया जाए इस बात पर जोर दिया गया। समाज को संगठित और एक सूत्र में बांधने के लिए चर्चा हुई।साथ ही समाज के हर एक कार्यक्रम में सब को एक साथ संगठित होकर शामिल होना है।खासकर महिला वर्ग कैसे शिक्षित हो,हमारे समाज की महिलाएं शिक्षित होगी तो वे अपना अधिकार खुद जानेंगी, सामाजिक कार्यक्रमों में महिलाओं की भागीदारी हो यह सुनिश्चित करना है ।मौके पर जिला कोषाध्यक्ष साधु लोहरा,कुरडेग प्रखंड अध्यक्ष राजू इंदवार,बांसजोर प्रखंड अध्यक्ष राहुल कछुआ,जिला उपाध्यक्ष राजेश इंदवार,श्रवण लोहरा, फेलिश इंदवार,आदिवासी लोहरा समाज के संरक्षक अनुज खंडेश्वर राम,भाजपा पूर्व प्रत्याशी डॉ महेंद्र भगत,डेबिट लोहरा,अघनू तिर्की,लालू केरकेट्टा,छेदन लोहरा,कृष्णा लोहरा के अलावे बहुत सारे आदिवासी भाई-बहन उपस्थित थे।

सहभागी कंप्यूटर एजुकेशन को दिल्ली में मिला सम्मान

सिमडेगा। श्रेया एजुकेशनल ट्रस्ट द्वारा दिल्ली में आयोजित एक कार्यक्रम में सिमडेगा जिले के सहभागी कंप्यूटर एजुकेशन शिक्षा को क्षेत्र में लगातार बेहतर कार्य के लिए सम्मान किया गया । संस्थान के संचालक निशांत कुमार के द्वारा ट्रॉफी और प्रशस्ति पत्र ग्रहण किया गया। मुख्य अथिति के रूप पद्मश्री पुरस्कार प्राप्त अर्जुन सिंह धुर्वे, पूर्व कैबिनेट मंत्री ओमकार सिंह मरकाम तथा कई फिल्म मेकर्स उपस्थित थे। इस कार्यक्रम में सम्मान प्राप्त होने पर संस्थान में कार्यरत कर्मीगण ने हर्ष व्यक्त की।

मुम्बई में रेंगारिह के प्रवासी मजदूर की मौत

सिमडेगा। मुम्बई के वसई में रेंगारिह थाना क्षेत्र अन्तर्गत कोंगसेरा गाँव के 24 वर्षीय प्रवासी मजदूर अनुराग टोप्पो ,पिता- भूषण टोप्पो की वसई रेलवे स्टेशन पर काम करने के दौरान पीछे से कंधा पर धक्का लगने से गिरकर मौत हो गयी।रविवार को सामाजिक कार्यकर्त्ता अगुस्टीना सोरेंग शोकित परिवार से मिलीं और बताया कि प्रवासी मृतक मजदूर जनवरी माह में काम करने मुम्बई गए थे , यह दुखद है कि मजदूर का श्रम विभाग रजिस्ट्रेशन नहीं हुआ था ,जबकि आए दिन इस तरह की घटना आम होते जा रही है सामाजिक जागरुकता की कमी, पंचायतों तथा ग्राम स्तर पर जो भी सरकारी तंत्र के लोग है या फिर धार्मिक, सामाजिक , राजनैतिक स्तर के लोग हैं , अगुवे तथा नेतृत्वकत्तोओं हैं सभी को मजदूरों के रजिस्ट्रेशन तथा योजनाओं के बारे प्रचार प्रसार करने की जरुरत है । तब केवल दुर्घटना होने के पश्चात परिवार को लाभ पहुंचाने में सुगमता हो सकेगी। इस तरह की घटना सिमडेगा के गाँवों में सरकारी जानकारी की पहुँच की असलियत दिखाने के साथ ही साथ जनता के अशिक्षा तथा अज्ञानता को दिखाते हैं जिस पर दृढं इच्छाशक्ति के साथ काम होना अभी बाकि है। उम्मीद है प्रशासन परिवार को उचित सहायता पहुँचाने का प्रयत्न करेंगे।

प्रजापति कुमार महासंघ की सलडेगा में हुई बैठक, सम्मेलन पर हुई चर्चा

सिमडेगा। झारखंड प्रजापति कुम्हार महासंघ का बैठक रविवार को रामकृष्ण महतो की अध्यक्षता में सलडेगा सरना भवन में किया गया। बैठक में मुख्यरूप से जिला मंत्री सुबोध महतो, जिला प्रवक्ता वकील संजय महतो उपस्थित हुए। वही बैठक में वक्ताओं के द्वारा जिला में सामाजिक संगठन को मजबूत करते हुए पूरे जिले में प्रत्येक ग्राम तक समाज के लोगों तक पहुंचने का काम करेंगे,एवं जिला स्तरीय अधिवेशन की तैयारी हेतु प्रखण्ड से सैकड़ों की संख्या में समाज के अगवाई करने वाले हिस्सा लेंगे इसके लिए नगर परिषद क्षेत्र के समस्त परिवार को तन मन से तैयारी हेतु आवश्यक दिशा निर्देश दिया गया। आयोजन हेतु सयोंजक मंडल का गठन किया गया जिसमें संयोजक घनशाम महतो, सह संयोजक अरुण महतो, कमला देवी उषा देवी ,प्रफुल महतो ,अजय महतो का चयन किया गया। बैठक में मुख्य रुप से महेश महतो, कमल महतो, राजेश महतो ,बिशल महतो ,रोहित महतो ,सुमित महतो, गंदुर महतो आदि लोग उपस्थित थे।

झारखंड मुक्ति मोर्चा ने कुरडेग में निकाला न्याय मार्च

नवीन मेल संवाददाता। कुरडेग कुरडेग। पूर्व मुख्यमंत्री हेमंत सोरेन के ऊपर प्रवर्तन निदेशालय द्वारा की गई कार्रवाई के खिलाफ में झामुम सिमडेगा के नेताओ के द्वारा प्रखण्ड के दो पंचायतों में पैदल न्याय यात्रा निकाल कर केंद्र सरकार के खिलाफ जमकर नारेबाजी की गई। मौके पर जिला सचिव सफीक खान ने कहा कि केंद्र सरकार जहां भी गैर भाजपा शासित राज्य होती है, वहां पर केंद्रीय एजेंसियों का दुरुपयोग करते हुए साजिश के तहत वहां के लोगों को परेशान करती है और उसी का शिकार हमारे पूर्व मुख्यमंत्री को जेल में डाला गया है, लेकिन झारखंड की जनता जानती है और आने वाले चुनाव में केंद्र में बैठी सरकार को सत्ता से बाहर करेगी ।उन्होंने कहा कि जिस प्रकार से राज्य के पूर्व मुख्यमंत्री को जेल में डालने का काम किया गया है इसे जनता जानती है और इसको लेकर पूरे राज्य में आदिवासियों के अंदर आक्रोश का माहौल है और यही आक्रोश भाजपा सरकार को केंद्र से पूरा उखाड़ फेंकेगी और झारखंड में आने वाले चुनाव में मुंहतोड़ जवाब दिया जाएगा। मौके पर केंद्रीय सदस्य मो शाहिद ,जावेद वारसी, प्रखंड अध्यक्ष लोरेंतुस कुजूर, उपाध्यक्ष जोहान खलखो ,प्रखंड 20 सूत्री सदस्य नुसरत प्रवीण ,मो नसीर सहित अन्य उपस्थित थे।

धर्मप्रांतीय कैथोलिक सभा का दो दिवसीय वार्षिक अधिवेशन संपन्न

वार्षिक अधिवेशन के माध्यम से लोग एकजुट होते हैं : जोसिमा

नवीन मेल संवाददाता। कुरडेग कुरडेग पल्ली में सिमडेगा धर्मप्रांतीय कैथोलिक सभा का दो दिवसीय 26 वां वार्षिक अधिवेशन संपन्न हुआ। कार्यक्रम में विशेष मिशा पूजा का आयोजन किया गया। जहां बिजी फादर इग्नासीयूस टेटे, डीन फा थॉमस सोरेंग, डीन फा पीटर मिंज, डीन फा एरिक कुल्लू, डीन फा सुनील तिर्की, फा जेम्स लकड़ा, फा बेंजामिन डुंगडुंग, फा भितुस केरकेट्टा, फा पौलुस लकड़ा, फा प्रकाश मिंज, फा सिलबानुस केरकेट्टा, फा ऑगस्टिन लकड़ा, फा फुलजेम्स कुल्लू, फा निकोदिन, फा पत्रिक बाड़ा, फा राजेन मिंज, फा फिलिप, फा अगुस्टिन, फा पौल केरकेट्टा, फा अमित बरवा, फा अनूप कुजूर, फा बिपिन सोरेंग आदि पुरोहित मिस्सा अनुष्ठान में शामिल हुए। कार्यक्रम में मुख्य रूप से उपस्थित जिप सदस्य सह बीरू भिखारियेट की सभा नेत्री जोसिमा खाखा उपस्थित थी। जोसिमा खाखा ने कहा कि वार्षिक अधिवेशन के माध्यम से समाज के लोग एकजुट होते हैं। आपसी मेल मिलाप होता है और समाज में फैल रही बुराइयों पर चर्चा करते हुए उसे दूर करने का सार्थक प्रयास होता है। ऐसे में आज के समय मे इस तरह का वार्षिक अधिवेशन बहुत जरूरी है। उन्होंने कहा कि हम सभी हमारा पवित्र धार्मिक ग्रंथ बाइबल को पढ़ें और उसमें दिये गए वचनों को अपने जीवन मे आत्मसात करें। जोसिमा ने कहा कि लगातार हमारे समाज को खत्म करने की साजिश रची जा रहे है। अभी डिलिस्टिंग के नाम पर हमारे समाज को निशाना बनाया जा रहा है। हम सभी को एकजुट होकर ऐसे लोगों के खिलाफ आवाज बुलंद करना होगा। सम्मेलन को सफल बनाने में सभाध्यक्ष सुमन मिंज, उपाध्यक्ष सुनील कंडुलना, सचिव सुनील मिंज, उप सचिव डेविड तिर्की, कोषाध्यक्ष जॉन लकड़ा, उप कोषाध्यक्ष पीटर खाखा सहित सभी सदस्यों का अहम योगदान रहा।

नव पदस्थापित थाना प्रभारी ने ग्रामीणों के साथ की बैठक

अपराध रोकने के लिए जनता का सहयोग जरूरी : थाना प्रभारी

नवीन मेल संवाददाता। जलडेगा रविवार को जलडेगा थाना परिसर में नव पदस्थापित थाना प्रभारी शशि शंकर कुमार सिंह का स्थानीय ग्रामीणों, समाजसेवी एवं जनप्रतिनिधियों ने पुष्पगुच्छ देकर एवं माला पहनाकर स्वागत किया। इस दौरान नये थाना प्रभारी शशि शंकर कुमार सिंह ने उपस्थित लोगों को सम्बोधित करते हुए कहा की जलडेगा थाना क्षेत्र को अपराधमुक्त बनाने के लिए उन्हें सबों के सहयोग की आशा है पुलिस एवं जनता मिलकर ही एक आदर्श समाज का निर्माण कर सकते हैं। उन्होंने कहा की क्षेत्र में किसी भी अपराध को पनपने नहीं दिया जाएगा लगातार पुलिस गस्त करेगी साथ ही वाहन जाँच अभियान चलाया जाएगा। थाना प्रभारी ने लोगों से अपील की है की यातायात नियमों का पालन अवश्य करें एवं सुरक्षा की दृष्टि से हेलमेट एवं सीट बेल्ट का उपयोग जरूर करें। किसी भी आपात स्थिति की सुचना उन्हें जरूर दें। जलडेगा पुलिस चौबीसों घंटे जनता की सेवा में तत्पर रहेगी। मौके पर एसआई दुर्गेश कुमार, एएसआई विनोद कुमार राम, अमर साहू सहित शांति समिति के सदस्य, जनप्रतिनिधि एवं ग्रामीणों की उपस्थिति रही।

बानो थाना परिसर में शांति समिति सह परिचय सत्र का हुआ आयोजन

बानो। बानो में थाना परिसर में शांति समिति की बैठक हुई बैठक की अध्यक्षता थाना प्रभारी विकास कुमार ने किया बैठक में शांति समिति के सदस्यों से परिचय प्राप्त किया गया साथ है विभिन्न पंचायत के समस्याओं के बारे जानकारी लिया गया। इस अवसर पर शांति समिति के सदस्यों और जनप्रतिनिधियों के द्वारा नए थाना प्रभारी विकास कुमार के अलावा चार नये सब इंस्पेक्टर का भी स्वागत किया ।जिला परिषद सदस्य बिरजो कडुंलना ने नए थाना प्रभारी को बुके देकर स्वागत किया। इस अवसर पर शब ए बरात शांतिपूर्ण वातावरण में मनाने पर चर्चा की वही थाना प्रभारी विकास कुमार ने कहा कि थाना क्षेत्र में शांति व्यवस्था कायम रखने हेतु भरपूर प्रयास किया जाएगा, ग्रामीणों के सहयोग से क्षेत्र में अमन चैन शांति बहाल किया जाएगा। उन्होंने आगे कहा किसी भी समस्या को लेकर थाना ग्रामीण आकर अपनी समस्या रख सकते हैं।

समेति और आत्मा ने 38 किसानों को दिया मुर्गी पालन का प्रशिक्षण

नवीन मेल संवाददाता। बानो प्रखण्ड के कृषि विज्ञान केन्द्र ,पाबुडा में एसटीआरवाई योजना के तहत युवकों को पोल्ट्री फार्मिंग से संबंधित 6 दिवसीय प्रशिक्षण सत्र का समापान किया गया। यह प्रशिक्षण 20 फरवरी 2024 को शुरू किया गया था।यह प्रशिक्षण मैनेज हैदराबाद समेति झारखंड, एवं आत्मा सिमडेगा के संयुक्त तत्वावधान के तहत आयोजन किया गया था। इस प्रशिक्षण कार्यक्रम में कृषि विज्ञान केन्द्र के प्रमुख सह वरीय वैज्ञानिक डॉ. हिमांशू सिंह,डॉ. बंधनु उरावं, प्रखण्ड पशुपालन पदाधिकारी दुलमु बूढ़ीउली , श्याम कुमार सहायक तकनीकी प्रबंधक, बानो प्रखण्ड ने नवयुवक प्रशिक्षणाथीर्यों को प्रशिक्षण दिया। इस प्रशिक्षण में प्रमुख तौर पर निम्न बातें रखी गई जिससे कि किसानो की आय में वृद्धि हो सके । युवकों को पोल्ट्री से जोड़ा जा सके।इस प्रशिक्षण कार्यक्रम में 38 युवा किसानों को प्रशिक्षण दिया गया जो पबुडा, बानो, बिंतुका और बड़का ड्यूल पंचायत से थे।सहायक तकनीकी प्रबंधक बानो प्रखण्ड श्याम कुमार ने पोल्ट्री फॉर्म में तीन तरह की मुर्गियों का पालन करने को बताया जिसमे देशी मुर्गी, ब्रायलर मुर्गी, लेयर मुर्गी शामिल है।

विद्यार्थियों के बीच चलाया गया मतदाता जागरूकता अभियान

नवीन मेल संवाददाता। बरही कार्यपालक दंडाधिकारी दीपा खलखो की अगुवाई में रांची से आए मतदाता जागरूकता टीम ने बरही इंटर महाविद्यालय में मतदाता जागरूकता अभियान चलाया गया. जिनका महाविद्यालय के प्राचार्य अरुण कुमार दुबे सहित उपस्थित लोगो ने स्वागत किया. इस दौरान रांची की टीम में नुक्कड़ नाटक के माध्यम से विद्यार्थियों को मतदान का महत्व बताया. साथ ही 18 वर्ष पूरा कर लिए विद्यार्थियों को मतदाता पहचान पत्र बनाने को प्रेरित किया गया. सात हो विद्यार्थियों को नेशनल वोटर सेल्फ पोर्टल ऐप की भीं जानकारी दी गई. कार्यपालक दंडाधिकारी ने बताया कि मतदान लोकतंत्र का महापर्व है. इसमें 18 वर्ष के बाद के सभी लोगो की भागीदारी आवश्यक है. उन्होंने बताया कि चुनाव आयोग के निदेर्शानुसार मतादाता सूची पुनरीक्षण का कार्य जारी है. जिनका नाम अब तक मतदाता सूची में शामिल नहीं है, या किसी भी प्रकार की त्रुटि है अथवा मतदाता सूची में मृत अथवा स्थानांतरित मतदाता का नाम शामिल है. तो उसकी सूचना प्रखंड कार्यालय या अपने क्षेत्र के बीएलओ को अवश्य दे.

आजसू संगठन को ग्राम स्तर पर मजबूत करना ही लक्ष्य

सुदेश महतो ही झारखंड के युवाओं के दर्द को समझ सकते हैं : विकास राणा

नवीन मेल संवाददाता। हजारीबाग स्थानीय परिसदन भवन में आजसू पार्टी की हजारीबाग सदर विधानसभा क्षेत्र के पदाधिकारियों की बैठक आजसू पार्टी के हजारीबाग जिला अध्यक्ष सह केन्द्रीय प्रवक्ता विकास राणा की अध्यक्षता में आयोजित की गई इस बैठक में मंच संचालन केन्द्रीय सदस्य विजय वर्मा ने किया। बैठक में मुख्य अतिथि हजारीबाग विधानसभा क्षेत्र के संगठन प्रभारी नमन कुमार ठाकुर उपस्थित हुए तथा विशिष्ट अतिथि के रूप में आजसू पार्टी के वरिष्ठ नेता केन्द्रीय समिति सदस्य आनन्द सिंह, केन्द्रीय सचिव सिद्धार्थ शंकर राय, महिला मोर्चा की केन्द्रीय सचिव संगीता बारला उपथित हुई। बैठक को सम्बोधित करते हुए जिला अध्यक्ष सह केन्द्रीय प्रवक्ता विकास राणा ने कहा कि आजसू पार्टी युवाओं की पार्टी है और पार्टी सुप्रीमो झारखण्ड के युवाओं के दर्द को अच्छी तरह समझते हैं । आजसू पार्टी जिला अध्यक्ष सह केन्द्रीय प्रवक्ता विकास राणा ने कहा कि झारखण्ड के पूर्व उपमुख्यमन्त्री सह आजसू पार्टी के केन्द्रीय अध्यक्ष सुदेश कुमार महतो की अगुवाई में झारखण्ड में एनडीए की सरकार बनेगी। मुख्य अतिथि हजारीबाग सदर विधानसभा क्षेत्र के संगठन प्रभारी नमन कुमार ठाकुर ने कहा कि आजसू पार्टी के संगठन को ग्राम स्तर पर मजबूत करना हमारा लक्ष्य है। सभी कार्यकर्त्ता आपस में मिलकर संगठन का विस्तार करें। इस बैठक में मुख्य रूप से केन्द्रीय सदस्य जितेन्द्र कुमार, जिला कोषाध्यक्ष अजय कुमार, जिला सचिव विवेक कुमार राणा, छात्र संघ के जिला संयोजक विशाल कुमार प्रजापति, मो उमर फारूक, मो कलाम सहित अन्य लोग शामिल थे।

आदि कला मंच 25 दिवसीय जनानी झूमर लोक नृत्य कार्यशाला

सिमडेगा। फरसाबेड़ा में संस्कृति मंत्रालय भारत सरकार नई दिल्ली की, कला सांस्कृतिक विकास योजना के तहत जिला की सांस्कृतिक संस्था आदिकला मंच द्वारा ₹25 दिवसीय जनानी झूमर लोक नृत्य कार्यशाला का शुभारंभ किया गया। यह नृत्य कार्यशाला में सिमडेगा जिला के विभिन्न ग्रामीण क्षेत्र से युवा कलाकारों को आमंत्रित किया गया है। उन्हें जनानी झूमर नृत्य की बारकी को 25 दिनों तक बताया एवं सिखाया जाएगा ।इस कार्यशाला में युवा प्रतिभागियों ने बढ़ चढ़कर हिस्सा लिया है यह कार्यशाला संस्कृति मंत्रालय भारत सरकार की योजना के तहत निशुल्क आयोजित किया गया है। आदिकला मंच के द्वारा इस नृत्य कार्यशाला में, झारखंड के प्रसिद्ध कलाकारों को आमंत्रित किया जाएगा, ताकि वे अपना अनुभव इन प्रतिभागियों के साथ साझा करें और उन्हें कला संस्कृति के क्षेत्र में आगे बढ़ाने के लिए उचित मार्गदर्शन प्रदान करें।

एक नजर

हुंकार महारैली में शामिल होने के लिए डुमरी प्रखंड से सैकड़ों रांची रवाना

गिरिडीह। हुंकार महारैली में शामिल होने के लिए रविवार की सुबह डुमरी प्रखंड से सैकड़ों की संख्या में कुड़मी कुरमी समाज से सदस्य रांची रवाना हुए। कुड़मी/कुरमी को एसटी की सूची में सूचीबद्ध करने, कुड़माली भाषा को संविधान की 8वीं अनुसूची मे शामिल करने की मांग को लेकर आज रांची में हुंकार रैली का आयोजन किया गया है। केंद्रीय अध्यक्ष कुवियुमो थानेश्वर महतो ने कहा कि हमारे समाज को जब तक हक अधिकार नहीं मिलता है आन्दोलन जारी रहेगा। बताया कि हुंकार महारैली में प्रदेश के विभिन्न जिलों से लाखों की संख्या में जुटेंगे और अपनी एकता का परिचय देंगे। इस दौरान केन्द्रीय महासचिव रामचंद्र महतो प्रवक्ता निरंजन महतो केंद्रीय उपाध्यक्ष रामेश्वर चौधरी, काशीनाथ महतो, दीपनारायण महतो, दिनेश्वरी देवी, विमला देवी आदि सैकड़ों सदस्य रांची रवाना हुए।

बरकट्ठा बाजार में मां शारदा इंटरप्राइजेज ई-रिक्शा एवं स्कूटी शोरूम का उद्घाटन

बरकट्ठा। बाजार स्थित दिव्य कल्याण आश्रम के सामने में माँ शारदा इंटरप्राइजेज ई-रिक्शा एवं स्कूटी शोरूम के उद्घाटन बरकट्ठा विधानसभा क्षेत्र के युवा नेता गौतम कुमार, समाजसेवी सुनील कुमार, जिला परिषद प्रतिनिधि सी.के पाण्डेय ने संयुक्त रूप से किया। युवा नेता गौतम कुमार ने कहा की बहुत खुशी की बात है की बरकट्ठा क्षेत्र मे ई रिक्शा शो रूम का उद्घाटन करने का अवसर प्राप्त हुआ। इस शो रूम के खुलने से क्षेत्र के लिए बिना डीजल व पेट्रोल के वाहन से सफर करने का मौका मिलेगा। ई रिक्शा पर्यवारण के दृष्टिकोण से भी लाभकारी है। एक तरफ पेट्रोल डीजल की भी बचत है दूसरे तरफ पर्यवरण के लिए भी हितैसी है।

भारतीय जनता पार्टी की बैठक आयोजित, 27 फरवरी को धरना प्रदर्शन

रामगढ़। भारतीय जनता पार्टी की एक आपात बैठक 25 फरवरी को जिला अध्यक्ष प्रवीण मेहता के अध्यक्षता में आयोजित हुई। बैठक में बताया गया की 21 फरवरी को रामगढ़ थाना में घटित घटना में अनिकेत भुईयां की मौत मामले पर हजारीबाग के सांसद जयंत सिन्हा द्वारा अपना विरोध जताते हुए इसकी सीबीआई जांच कराने की मांग की है । बैठक में वक्ताओं ने कहा की सांसद जयंत सिन्हा द्वारा अनिकेत भुईयां की मौत को पुलिस प्रशासन द्वारा बताए जा रहे आत्महत्या की घटना नहीं लगती । इसलिए हम इसकी सीबीआई से जांच की मांग करते हैं ताकि सच्चाई सामने आ सके और पीड़ित परिवार को न्याय मिल सके । वक्ताओं ने कहा की भारतीय जनता पार्टी मामले में पीड़ित परिवार के साथ खड़ी हैं और परिवार को न्याय नहीं मिलने तक पार्टी सड़क से सदन तक इस मामला की सत्यता जनता के सामने लाने को दृढ़संकल्पीत हैं।

दुमका में सड़क दुर्घटना में बाइक चालक की मौत, महिला समेत दो घायल

दुमका। जिले के जरमुंडी थाना क्षेत्र बनवारा सड़क पथ पर पहाड़पुर गांव के समीप रविवार को हुई सड़क दुर्घटना में अनियंत्रित बाइक चालक की मौत हो गई। इस घटना में बाइक के पीछे बैठा एक अन्य व्यक्ति और 57 वर्षीया एक ग्रामीण महिला भी गंभीर रूप से घायल हो गई। प्रत्यक्षदर्शी के मुताबिक बनवारा की ओर से पल्सर बाइक पर सवार युवक तेजी से परीपा गांव की ओर आ रहा था। इसी बीच पहाड़पुर गांव के पास बाइक अनियंत्रित होकर किरानी मिर्धा के घर में घुस गया। घटना के दौरान घर के दरवाजे पर खड़ी गृहस्वामी किरानी मिर्धा की 57 वर्षीया पत्नी ढेनामुनी देवी को जोरदार टक्कर मार दिया। टक्कर इतनी जोरदार थी कि बाइक चालक बिकेश कुंवर (19) की घटनास्थल पर ही मौत हो गई जबकि बाइक पर पीछे बैठा परदेशी राय भी गंभीर रूप से घायल हो हो गया।

प्रधानमंत्री नरेंद्र मोदी करेंगे सरिया ओवरब्रिज का शिलान्यास

भाजपा सांसद अन्नपूर्णा देवी व विधायक विनोद सिंह भी रहेंगे उपस्थित

नवीन मेल संवाददाता। गिरिडीह
अमृत भारत योजना के तहत हजारीबाग रोड स्टेशन पर बहुप्रतीक्षित योजना रेलवे ओवरब्रिज निर्माण कार्य का शिलान्यास कार्यक्रम सोमवार को प्रधानमंत्री नरेंद्र मोदी ऑनलाइन शिलान्यास करेंगे उक्त कार्यक्रम को लेकर धनबाद रेलमंडल के वरीय अभियंता 2 सूरज कुमार ने प्रेस कॉन्फ्रेंस करते हुए कहा कि अमृत भारत योजना के तहत प्रधानमंत्री नरेंद्र मोदी विकसित भारत का विकसित रेल योजना के अंतर्गत 554 रेलवे स्टेशनों के पुनर्विकास एवम 1500 रोड ओवरब्रिज अंडर पास शिलान्यास कार्यक्रम का वीडियो कॉन्फ्रेंसिंग के माध्यम से किया जाएगा ।इसको लेकर सरिया रेलवे बी 20 टी गुमटी रेलवे फाटक पर ओवरब्रिज निर्माण व केसवारी रेल फाटक पर फ्लाईओवर को लेकर शिलान्यास किया जाएगा। इस कार्यक्रम को लेकर रेलवे के द्वारा तमाम तैयारियां पूरी कर ली गई हैं इस ओवरब्रिज निर्माण से दुर्घटना में कमी व स्कूली, एम्बुलेंस की गाड़ियों को जाम से निजात मिलेगी साथ ही आये दिन ट्रेनों व वाहन व पैदल यात्रियों के बीच टकराव की संभावना को खत्म किया जाएगा साथ ही दुर्घटना से लोगो को निजात मिलेगी। इस ओवरब्रिज निर्माण कार्य से आवागमन में बेहतर सुविधा बहाल होगी जिससे एनएच 19 बगोदर व दुमका मुख्य मार्ग के आवाजाही में लोगों को सुगम सुविधा होगी साथ ही शहरी विकास प्रभावी ढंग से एकीकृत किया जा सकता हैं जिससे रेल क्षेत्र के आस पास बेहतर शहर का डिजाइन के ऊपरी सड़क पुल का निर्माण हजारीबाग रोड स्टेशन पर 345/32/34 पर किया जाएगा जो आरओबी राजधनवार रोड मुख्य मार्ग से जुड़ता हैं साथ ही सरिया खुर्द गांवों से व दूसरी तरफ बड़की सरिया से जुड़कर इस गेट जीटी रोड से एन एच/19 आर ओ बी निर्माण में रेलवे की लागत 20.33 करोड़ व राज्य सरकार की लागत 29.33 करोड़ रुपया हैं ।प्रेस वार्ता में मुख्य रूप से धनबाद रेल मंडल से वरीय अभियंता 2 सूरज कुमार ,वरीय कार्य अभियंता राणा चक्रवर्ती, आर के झा एवम हजारीबाग रोड स्टेशन प्रबंधक एस एन भट्टाचार्य समेत रेलवे के अन्य अधिकारी मौजूद थे

सरिया नागरिक मंच के अध्यक्ष ने कहा

सरिया में ओवरब्रिज का मांग स्थानीय सांसद अन्नपूर्णा देवी पूर्व सांसद रविन्द्र राय वर्तमान विधायक विनोद सिंह पूर्व विधायक नागेंद्र महतो के साथ आजसू नेता अनूप पांडेय व समाजसेवी जयप्रकाश मंडल जी का अहम भूमिका रही हैं।

भाजपा नेता देवनाथ राणा ने कहा

आदरणीय भाजपा सांसद अन्नपूर्णा देवी के अथक प्रयास से ही सम्भव हो पाया हैं। सरिया रेलवे फाटक पर इन्होंने कहा कि ओवरब्रिज निर्माण होने से लोगों को आवाजाही में परेशानी नहीं होगी। आदरणीय प्रधानमंत्री नरेंद्र मोदी देश के विकास के लिए तत्पर हैं ।

प्रोजेक्टर से पीएम मोदी के शिलान्यास कार्यक्रम का हुआ सीधा प्रसारण

बरही । स्वास्थ्य सेवाओं को बेहतर बनाने के उद्देश्य से देश के विभिन्न हिस्सों में पीएम मोदी ने कई स्वास्थ्य सेवाओं का शिलान्यास किया. जिसका सीधा प्रसारण अनुमंडलीय अस्पताल परिसर में प्रोजेक्टर के माध्यम से किया गया. जिसे डीएस डॉ ज्ञानी की की उपस्थिति में अनुमंडलीय अस्पताल के सभी स्वास्थ्यकर्मी, एएनएम व कर्मियों ने देखा. डॉ ज्ञानी ने बताया कि पीएम के इस कार्यक्रम का बरही और पदमा और बरही के विभिन्न स्वास्थ्य केंद्रों पर लाइव प्रसारित किए जा रहे है.

जाम मुक्त अभियान के दूसरे दिन भी माईकिंग, गड्ढे भरे

बरही । जाम मुक्ति अभियान के दूसरे दिन भी नव पदस्थापित इंस्पेक्टर चंद्रशेखर कुमार सड़को पर माईकिंग करते नजर आए. बरही को जाममुक्त बनाने के लिए गया रोड आदि सड़को पर उभरे गड्ढे को भी सीमेंट और कंक्रीट से भरवाने का काम किया. उन्होंने बताया कि शीघ्र ही बरही बाईपास के दोनो छोर पर बेरियर लगाए जायेगे. शहर में दिल्ली-कोलकाता पथ पर सीधे जाने वाले वाहनो को शहर में प्रवेश होने नहीं दिया जायेगा. बड़े वाहन भी जाम का मुख्य कारण है. उन्होंने स्पष्ट बताया कि यह अभियान अभी नियमित चलाए जाएंगे.

माले के जिला सम्मेलन के लिए गिरिडीह प्रखंड ग्रामीण क्षेत्र से किया गया प्रतिनिधियों का चुनाव

जिला पर्यवेक्षक की मौजूदगी में सर्वसम्मति से चुने गए 7 प्रतिनिधि और 2 पर्यवेक्षक

नवीन मेल संवाददाता। गिरिडीह
भाकपा माले के 13वें जिला सम्मेलन की तैयारी क्रम में आज गिरिडीह ग्रामीण क्षेत्र के प्रतिनिधियों का चुनाव संपन्न हुआ। सदर प्रखंड के कोवाड़ में आयोजित प्रतिनिधि चुनाव के जिला पर्यवेक्षक के रूप में पार्टी के राज्य कमिटी सदस्य सह किसान नेता पूरन महतो मौजूद थे। उन्होंने बैठक में उपस्थित सभी पार्टी सदस्यों को जिला सम्मेलन को जोरदार तरीके से सफल करने का आह्वान किया। वहीं, अपने संबोधन में गांडेय विधानसभा क्षेत्र के भाकपा माले नेता राजेश यादव ने कहा कि, जिला सम्मेलन को लेकर पार्टी कतारों में काफी उत्साह है। पुराने सदस्यों के नवीकरण के साथ नए सदस्यों की भी भर्ती की जा रही है।

इस बार के सम्मेलन को सफल करने के साथ कोडरमा लोकसभा क्षेत्र को जीतने का संकल्प भी लिया जा रहा है। कहा कि, भाजपा के शासन में लोगों को परेशानी-ही-परेशानी उठानी पड़ी है। नोटबंदी, जीएसटी, बेरोजगारी, महंगाई ने आम लोगों को तबाह कर दिया है। सरकार के पास आम जनता के सवालों का कोई जवाब नहीं है। गिरिडीह ग्रामीण क्षेत्र से कुल 7 प्रतिनिधियों का चुनाव सर्वसम्मति से किया गया, जबकि 2 लोगों को पर्यवेक्षक के रूप में चुना गया। ये सभी निर्वाचित प्रतिनिधि और पर्यवेक्षक 17-18 फरवरी को मिजार्गंज (जमुआ) में होने वाले 2 दिवसीय 13वें जिला सम्मेलन में भाग लेंगे।

भाजपा के चुनाव कार्यालय का उद्घाटन करने पहुंचे बाबूलाल, सुनी पीएम के मन की बात

नवीन मेल संवाददाता। धनबाद
भाजपा प्रदेश अध्यक्ष बाबूलाल मरांडी रविवार को धनबाद पहुंचे। वे हाउसिंग कॉलोनी स्थित धनबाद लोकसभा चुनाव के प्रधान कार्यालय का उद्घाटन करने पहुंचे थे। उद्घाटन कार्यक्रम के बाद उन्होंने धनबाद सांसद, विधायक और भाजपा कार्यकताओं संग कार्यालय में ही प्रधानमंत्री नरेन्द्र मोदी के मन की बात कार्यक्रम को सुना। भाजपा प्रदेश अध्यक्ष ने कहा कि एक मार्च को प्रधानमंत्री मोदी धनबाद आ रहे हैं। इस दौरान वह सिन्दरी हर्ल कारखाने का उद्घाटन करने के साथ बरवाअड्डा स्थित हवाई अड्डा में एक विशाल जनसभा को भी सम्बोधित करेंगे। उन्होंने कहा कि कार्यक्रम स्थल पर धनबाद और बोकारो के प्रत्येक गांव, मुहल्ला, टोला के लोग पहुंच

कर प्रधानमंत्री के भाषण को सुन सकें इसपर कार्यकताओं काम करने की जरूरत है। साथ ही कहा कि जनसभा में अन्य जिलों से भी कार्यकर्ता आ रहे हैं। खासकर आदिवासी समाज के लोग पारंपरिक वेशभूषा और नृत्य-संगीत के साथ जनसभा स्थल पर पहुंचेंगे, इसकी भी हमें व्यवस्था करनी है। भाजपा सांसद पशुपतिनाथ सिंह ने कहा कि लोकसभा चुनाव को लेकर आज यहां प्रधान कार्यालय का उद्घाटन भाजपा प्रदेश अध्यक्ष के हाथों किया गया। एक मार्च को प्रधानमंत्री मोदी का आगमन धनबाद में होगा। इस दौरान उनके जनसभा में कैसे अधिक से अधिक लोग शामिल हो इसकी तैयारियों पर भी विचार-विमर्श हुआ। उन्होंने कहा कि धनबाद लोकसभा सबसे सुरक्षित सीट है, इसका उन्हें भरोसा है। इस बार ऐतिहासिक जीत होगी। प्रधानमंत्री के 400 पार का संकल्प भी पूरा होगा।

उसरी नदी और पर्यावरण बचाने को घर-घर चलेगा जागरूकता अभियान

उसरी के बाद प्रदूषण के लिए औद्योगिक क्षेत्र की और अभियान चलाएंगे- राजेश सिन्हा

आम और खास को पर्यावरण अभियान से जोड़ना है- कृष्ण मुरारी शर्मा

पदयात्रा कर सैकड़ों लोगों ने उसरी नदी बचाने का लिया संकल्प

नवीन मेल संवाददाता। गिरिडीह
उसरी नदी को बचाने के लिए उसरी नदी जहां से शुरू हुई वहां से गिरिडीह तक घर घर उसरी नदी और पर्यावरण को बचाने का अभियान चलाया जाएगा। उक्त बातें उसरी बचाओ अभियान के संयोजक मंडली के सदस्य राजेश सिन्हा ने रविवार को पदयात्रा कार्यक्रम में कही। उन्होंने कहा कि उसरी नदी को बचाने और संवारने की दिशा में हम सब मिलकर एक गैर राजनैतिक संगठन के बैनर

तले काम कर रहे हैं और परिणाम बहुत जल्द दिखेगा, उसरी नदी के बाद औद्योगिक क्षेत्र में आंदोलन होगा, गिरिडीह को बर्बाद नहीं करने देंगे। वही संयोजक मंडली के सदस्य व सामाजिक कार्यकर्त्ता कृष्ण मुरारी शर्मा ने कहा कि उसरी नदी और पर्यावरण को बचाना हर व्यक्ति का कर्तव्य है। उन्होंने छात्र, नौजवान, मजदूर, किसान सभी से उसरी बचाओ अभियान से जुड़ने की अपील की। जिला बीस सूत्री के उपाध्यक्ष संजय सिंह ने कहा कि उसरी नदी के संरक्षण और संवारने के लिए सरकार जिला प्रशासन गंभीर है। जिला पर्यावरण समिति के सदस्य राजकुमार राज ने कहा कि जिला प्रशासन ने उसरी बचाओ अभियान की सभी मांगों को मान लिया है और उस पर जल्द काम भी शुरू होगा। नागरिक विकास मंच के विनय सिंह ने कहा कि बहुत सालों से उसरी को बचाने में हम लगे हैं और लगे रहेंगे। लायंस क्लब के अध्यक्ष अरविंद कुमार ने कहा कि उसरी बचाओ अभियान अच्छा काम कर रहा है। उन्होंने कहा कि अच्छे काम में सभी का साथ और सहयोग जरूरी है। महिला नेत्री कुसुम सिन्हा ने उसरी बचाओ अभियान में नारी शक्ति को आगे आने का आह्वान किया। संयोजक कमिटी के आलोक मिश्रा ने कहा की घर घर को इस अभियान से जुड़ना होगा तब ही सफलता हाथ लगेगी।

35 वीं वाहिनी सशस्त्र सीमा बल ई समवाय द्वारा एकदिवसीय फुटबॉल प्रतियोगिता आयोजित

फाइनल मैच कोरचाचो और पंदनाटांड़ टीम के बीच, पंदनाटांड़ 1 गोल से बनी विजेता

नवीन मेल संवाददाता। गिरिडीह
तिसरी। 35 वी वाहिनी सशस्त्र सीमा बल ई समवाय द्वारा छात्राओं का एकदिवसीय फुटबॉल प्रतियोगिता आयोजित किया गया। नक्सल प्रभावित जिला गिरिडीह में विकास हेतु कमांडेंट मनोहर कुमार पांडे के निर्देश पर तिसरी के गांधी मैदान में एकदिवसीय फुटबॉल प्रतियोगिता का आयोजन किया गया। जिसमें चकलमुंडा , पंदनाटांड़ कोरचाचो, महादेव टांड़ रानीगदर व अन्य टीमों ने हिस्सा लिया। मुख्य रूप से तिसरी थाना प्रभारी संजय नायक, जिला परिषद रामकुमार राउत, तिसरी मुखिया किशोरी साव, खिजुरी मुखिया प्रतिनिधि मोहन मरांडी मौजूद थे। इस प्रतियोगिता में प्रथम मैच पंदनाटांड़ और महादेव टांड के बीच में हुआ। पांदनाटांड़ दो गोल से विजय हुई। इसके बाद सभी टीमों ने मैच खेला और फाइनल में कोरचाचो और पांदनाटांड़ टीम खेली। जिसमे 1 गोल से पंदनाटांड़ विजय रही ।विजेता टीम तथा खिलाड़ियों का मनोबल बढ़ाने के लिए सशस्त्र सीमा बल द्वारा फुटबॉल किट, क्रिकेट किट, शर्ट, जूता मौजा नेट इत्यादि दिया गया।

केंद्रीय मंत्री हरदीप सिंह पुरी ने इंडियन ऑयल के पीएनजी प्रोजेक्ट का भी किया उद्घाटन

गोड्डा-दुमका में रखी गई एचपीसीएल गैस नेटवर्क की आधारशिला

पूरे क्षेत्र में उठेगी सामाजिक-आर्थिक समृद्धि की लहर

आरएनएम।नई दिल्ली/रांची
केंद्रीय पेट्रोलियम एवं प्राकृतिक गैस तथा आवास एवं शहरी मामलों के मंत्री हरदीप सिंह पुरी ने रविवार को पीएनजी और सीएनजी के लिए झारखंड के गोड्डा-दुमका भौगोलिक क्षेत्र (जीए) में एचपीसीएल के गैस नेटवर्क की आधारशिला रखी। साथ ही, झारखंड के देवघर में सिटी गैस वितरण परियोजना के तहत इंडियन ऑयल के पीएनजी का उद्घाटन किया। लोकसभा सदस्य निशिकांत दुबे भी गोड्डा, झारखंड से इस कार्यक्रम में शामिल हुए।

गोड्डा-दुमका भौगोलिक क्षेत्र में एचपीसीएल का दूरदर्शी गैस नेटवर्क

छह जिलों में 14507 वर्ग किमी के विशाल विस्तार को कवर करता है और 14 लाख से अधिक घरों के जीवन को प्रभावित करता है। 1750 करोड़ रुपये के आश्चर्यजनक निवेश की यह महत्वपूर्ण परियोजना गोड्डा, दुमका, पोड़ैयाहाट, शिकारीपाड़ा, जरमुंडी, महगामा, पथरगामा, जामताड़ा, मिहिजाम, पाकुड़, लिट्टीपाड़ा और साहिबगंज जैसे क्षेत्रों में नई जान फूंक देगी। 370 किमी स्टील और पर्याप्त एमडीपीई से युक्त मजबूत गैस नेटवर्क घरों को पाइप गैस कनेक्शन प्रदान करेगा। इस योजना में 100 सीएनजी स्टेशनों की स्थापना भी शामिल है, जिससे टिकाऊ परिवहन समाधान के एक नए युग की शुरूआत होगी।

देवघर में, इंडियन ऑयल की पीएनजी परियोजना 6 लाख से अधिक घरोंको पहुंचती हुई 6264 वर्ग किमी में तीन जिलों को कवर करती है। 303 करोड़ रुपये के निवेश के साथ यह परियोजना 350 किमी एमडीपीई नेटवर्क के माध्यम से 2027 तक 30,000 परिवारों को जोड़ने के लिए तैयार है। संथाल परगना डिवीजन के तहत देवघर अग्रणी के रूप में उभरकर पीएनजी को अपनाने वाला पहला जिला बन गया है, जो ऊर्जा पहुंच और स्थिरता की दिशा में एक गहन बदलाव की शुरूआत है।

इन परियोजनाओं के निहितार्थ बहुत गहरे हैं, जो वहां के निवासियों के जीवन में क्रांति लाने और वाणिज्यिक और औद्योगिक क्षेत्रों में विकास को प्रेरित करने का दावा करते हैं। अकेले देवघर में 30,000 से अधिक परिवारों और 100 वाणिज्यिक/औद्योगिक संस्थानों को पीएनजी कनेक्शन से लाभ होगा, जिससे झंझटमुक्त और सस्ता ईंधन उनकी पहुंच में होगा। पाइप्ड नेचुरल गैस (पीएनजी) गोड्डा-दुमका में पर्यावरण-अनुकूल, विश्वसनीय और निर्बाध ईंधन आपूर्ति सुनिश्चित करते हुए 2 लाख से अधिक परिवारों और वाणिज्यिक/औद्योगिक संस्थाओं को अपना लाभ पहुंचाएगी। ये पहल ग्राहक अनुभव को प्राथमिकता देती है और रसोई में सीधे खाना पकाने के ईंधन तक निर्बाध पहुंच के साथ समय और लागत की बचत करती है। इसके अलावा, पूरे क्षेत्र में सामाजिक-आर्थिक समृद्धि की लहर जगाते हुए महत्वपूर्ण प्रत्यक्ष और अप्रत्यक्ष रोजगार के अवसर पैदा करने के लिए तैयार हैं।

बता दें कि पीएनजी परियोजना का शिलान्यास और उद्घाटन झारखंड के निवासियों को स्वच्छ और टिकाऊ ऊर्जा प्रदान करने के सपने को साकार करने की दिशा में एक महत्वपूर्ण कदम है।

न्यूज बॉक्स

रुपये की डिमांड पूरी नहीं करने पर प्रेमिका का गला काटा, भर्ती

धनबाद। पैसों की डिमांड पूरा नहीं होने से नाराज प्रेमी ने प्रेमिका का गला रेतकर उसकी हत्या करने का प्रयास किया। फिलहाल युवती गंभीर स्थित में धनबाद के एसएनएमएमसीएच में इलाजरत है। मामला धनबाद के धनसार थाना क्षेत्र स्थित बरमसिया का है। बताया जाता है कि धनबाद के केंदुआडीह पांच नंबर में रिश्तेदार के यहां रहने वाली प्रियंका कुमारी पिछले चार वर्षों से धनबाद के बरमसिया का रहने वाले एक युवक सूरज यादव जो मूल रूप से बिहार का रहने वाला है, उससे प्यार करती थी। इस बीच कुछ ऐसा हुआ, जिससे युवती का प्यार से भरोसा उठ गया। अस्पताल में इलाजरत पीड़ित युवती ने कहा कि उसके कथित प्रेमी ने उसे रविवार की सुबह बरमसिया मिलने के लिए बुलाया था। उसके प्रेमी को पता था कि युवती के बैंक खाते में चार लाख रुपये जमा हैं। उसी चार लाख रुपये की वह मांग कर रहा था। पीड़ित के मुताबिक आज सुबह भी उसने रुपये की डिमांड की। युवती ने जब रुपये देने से साफ मना कर दिया तब गुस्से उसके प्रेमी ने धारदार हथियार से उसका गला रेत कर उसकी जान लेनी चाही लेकिन वह किसी तरह मौके से भाग कर जान बचाई। पुलिस युवती के बयान पर केस दर्ज कर मामले की छानबीन कर रही है।

जमुआ पुलिस ने मवेशी लदे दो पिकअप वैन को किया जब्त

गिरिडीह। जिले के जमुआ पुलिस ने बीती रात मवेशी लदे दो पिकअप वैन को जब्त किया है। दोनों ही वैन में तस्करी के लिये ले जाये जा रहे 13 मवेशियों को पुलिस ने तस्करों के चंगुल से मुक्त करा उन्हें गोशाला भेजने की तैयारी में जुटी है। बताया गया कि एसपी दीपक शर्मा को गुप्त सूचना मिली कि देवरी और जमुआ के रास्ते मवेशी तस्कर मवेशियों को वाहनों में लादकर तस्करी करने ले जा रहे हैं। उक्त सूचना के आलोक में एसपी श्री शर्मा ने डीएसपी नीलम कुजूर के नेतृत्व में एक टीम गठित की। अंधेरे का फायदा उठा भाग गये वाहन चालक। टीम ने पूरी सक्रियता के साथ छापेमारी करने में जुट गयी। इसी दौरान शनिवार रात्रि में खड़गड़ीहा के महतोटांड़ के समीप अल्कासिया जंगल में टीम ने मवेशी लदे 2 पिकअप को धर दबोचा। जांच करने पर उन दोनों वाहनों में 14 मवेशी लदे मिले। पुलिस टीम ने दोनों पिकअप वैन को अपने कब्जे में लिया। हालांकि अंधेरे का फायदा उठाकर दोनों ही वाहनों ले ड्राइवर मौके से भाग निकले। गौरतलब है कि जिले के देवरी, जमुआ, बेंगाबाद और गांडेय अहिल्यापुर के रास्ते आये दिन मवेशी तस्करों द्वारा मवेशियों की तस्करी की जाती है। तस्करों के ये सभी रास्ता काफी सुरक्षित जोन बनता जा रहा है। सूत्र बताते हैं कि तस्कर मवेशियों को बिहार से गिरिडीह जिले के रास्ते बंगाल होते हुए बंगलादेश पहुंचाया करते हैं। हालांकि जिले की पुलिस की मुस्तैदी से अब तक कई मवेशी तस्कर गिरफ्तार किये गये हैं। बावजूद इसके मवेशी तस्करी का यह कारोबार अब भी काफी फलफूल रहा है।

आगामी 27 फरवरी को प्रखंड के 37 मुखिया देंगे एक दिवसीय सांकेतिक धरना

गिरिडीह। धनवार के गांधी चौक में रविवार को मुखिया संघ के जिला उपाध्यक्ष रामदेव यादव तथा मुखिया संघ के धनवार प्रखंड अध्यक्ष शंकर पासवान ने संयुक्त रूप से प्रेस वार्ता कर कहा कि अबुआ आवास में ग्राम सभा को मान्यता नहीं देना तथा कोटिवार को सुधार करते हुए ग्राम सभा को मान्यता देने, अल्पसंख्यक, ओबीसी ओर जेनरल का कोटा बढ़ाना सरकार के आदेश के बावजूद धनवार अफसीआई गोदाम में बेक्लॉक चल रहा है। उसको सुधार कर रेगुलर करना,मनरेगा योजना की स्वीकृति में कर्मी ओर पदाधिकारियो का हस्तक्षेप व मनमानी पर रोक लगाना, आदि मांगो को लेकर आगामी 27 फरवरी को प्रखंड के 37 मुखिया एक दिवसीय सांकेतिक धरना का आयोजन किया जाएगा। कहा कि अगर उक्त मामले में सुधार नही हुई तो धनवार प्रखंड कार्यालय में प्रखंड के सभी मुखिया आमरण अनशन, भूख हड़ताल पर बैठने को मजबूर हो जाएंगे। साथ ही साथ प्रखंड व अंचल कार्यालय में ताला जड़ दिया जाएगा। मौके पर मुखिया सजरुल अंसारी, उमेश दास, कार्तिक दास, मुजाहिद अंसारी, अंसारी भाई, संतोष साव आदि लोग मौजूद थे ।

रविदास जयंती पर गुरु आश्रम पब्लिक स्कूल में स्टोरी टेलिंग कंपटीशन आयोजित

गिरिडीह। रविदास जयंती के अवसर पर गुरु आश्रम पब्लिक स्कूल में स्टोरी टेलिंग कंपटीशन का आयोजन किया गया कक्षा 1 से कक्षा 7 तक के बच्चे इस प्रतियोगिता में भाग लिया। प्रतिभागी बच्चों ने महापुरुषों पर आधारित कहानी, मोटिवेशनल कहानी, किड्स स्टोरी ,अपने पाठ पुस्तक की कहानी को बेहतरीन अदा से सुनाकर उपस्थित लोगों को खुश कर दिया प्रथम ,द्वितीय और तृतीय स्थान प्राप्त करने वाले प्रतिभागी बच्चों को पुरस्कृत किया जाएगा। प्रिंसिपल दिगंबर कुमार देवांगन ने कहा कि बच्चों को कहानी से काफी प्रेरणा मिलती है और सफलता के लिए महापुरुषों की कहानी शिक्षक के तरह काम करता है बच्चों के सर्वांगीण विकास के लिए उक्त स्कूल में ऐसे आयोजन समय समय पर होता रहता है।

गांडेय प्रखंड के अहिल्यापुर हाई स्कूल मैदान में जेबीकेएसएस की प्रखंड कमेटी की बैठक संपन्न

गिरिडीह। गांडेय प्रखंड के अहिल्यापुर हाई स्कूल मैदान में रविवार को जेबीकेएसएस की प्रखंड कमेटी की बैठक आयोजित किया गया। बैठक की अध्यक्षता सुरेंद्र रवानी ने की जबकि संचालक कुंदन वर्मा के द्वारा किया गया। बैठक में मुख्य अतिथि के रूप में पहुंचे केंद्रीय उपाध्यक्ष यमुना मंडल ने कहा कि आगामी लोकसभा चुनाव को मद्देनजर रखते हुए केंद्रीय आदेशानुसार प्रखंड के सभी पंचायतों में कमेटी का विस्तार करने हेतु प्रखंड स्तरीय कोर कमेटी का गठन किया गया। मौके पर उपस्थित केंद्रीय मंत्री महराज मंडल ने कहा कि जयराम महतो की कार्यशाली से लोग प्रभावित होकर हजारों युवा पार्टी में जुड़ रहे हैं। कहा कि झारखंडी भाषा खतियान संघर्ष समिति में झारखंड के सभी विधान सभा सीटो पर चुनाव लड़ेंगी।

ज्ञानी वो व्यक्ति नहीं होता जो बहुत-सी बातें जानता है, बल्कि ज्ञानी तो वो होता है जो काम की बातें जानता है : अज्ञात

टूटते गठबंधन से आस लगाती कांग्रेस

पश्चिम बंगाल में कांग्रेस और ममता बनर्जी अलग हो गए। बिहार में गठबंधन के अगुआ रहे नीतीश कुमार गठबंधन से अलग हो गए। पंजाब में आम आदमी पार्टी और कांग्रेस की राहें अलग हो गईं। उत्तर प्रदेश में आरएलडी गठबंधन से अलग हो गई। अब उत्तर प्रदेश में समाजवादी पार्टी और कांग्रेस के अलग होने की चर्चा है। सियासी गलियारों में गठबंधन के इस बिखराव के मायने और कारण निकाले जा रहे हैं। लेकिन राजनीतिक जानकारों और कांग्रेस के ही कद्दावर नेताओं के मुताबिक गठबंधन में यह टूट कांग्रेस को बड़ा फायदा पहुंचाने वाली है। पार्टी में ही अंदरखाने कई नेता ऐसी टूट को कांग्रेस के लिए संजीवनी मान रहे हैं।बीते कुछ समय से गठबंधन से टूट रहे सियासी दलों के रिश्तों का सियासी पैरामीटर पर आकलन किया जा रहा है। राजनैतिक जानकारों का मानना है कि जो इंडी गठबंधन पिछले साल जून में तैयार हुआ था। उसकी मंशा तो सही थी लेकिन गठबंधन एकदम विपरीत विचारधारा के लोगों से था। वरिष्ठ पत्रकार बृजेंद्र शुक्ला कहते हैं कि भाजपा से लड़ने के लिए ज्यादातर सभी दल एक साथ आ गए। लेकिन इन दलों में सबकी विचारधारा बिलकुल अलग-अलग थी। ऐसे में कयास उसी वक्त लगाए जाने लगे थे कि यह सब दल क्या एक साथ चल पाएंगे? वह कहते हैं कि हुआ भी वैसा ही। अमूमन प्रमुख विपक्षी दल कांग्रेस से अलग होने लगे। पहले ममता बनर्जी गईं, फिर नीतीश कुमार चले गए। आम आदमी पार्टी ने भी सियासी मैदान में अलग चलने का ऐलान कर दिया। अब अखिलेश यादव के अलग होने की बात कही जा रही है।राजनीतिक विश्लेषक प्रभात कुमार कहते हैं कि सियासी कसौटी पर अब यह परखना जारी है कि गठबंधन में टूट से किसको फायदा हो रहा है। प्रभात कहते हैं कि कांग्रेस से अलग होकर सभी दल खुद को मजबूत मान रहे हैं। क्योंकि ज्यादातर क्षेत्रीय दलों को यह लगता है कि राज्यों में उनकी स्थिति कांग्रेस से ज्यादा मजबूत है। ऐसे में गठबंधन के साथ जाकर कांग्रेस को सीट की शेयरिंग में उनका नुकसान था। यही हाल पंजाब में आम आदमी पार्टी के लिए कहा जा रहा है। दिल्ली में भी सीटों पर बात बनी तो अलग-अलग चुनाव लड़ने के रास्ते बन सकते हैं। तृणमूल कांग्रेस के नेता और पूर्व विधायक इलियास मोहम्मद कहते हैं कि गठबंधन के साथ जाने को लेकर उनके दल में कई लोग पहले से विरोध में थे। टीएमसी से जुड़े एक वरिष्ठ नेता कहते हैं कि अब जब पश्चिम बंगाल में उनकी पार्टी अलग चुनाव लड़ रही है, तो ज्यादा मजबूती के साथ मैदान में उतरेगी। उनका कहना है कि बीते साल हुए विधानसभा चुनावों में कांग्रेस सभी राज्यों में अकेले ही चुनाव लड़ी थी। इसमें हिमाचल प्रदेश और कर्नाटक में तो कांग्रेस को सरकार बनी। हालांकि बाद में हुए पांच राज्यों में कांग्रेस अकेले चुनाव लड़ी, जिसमें उसे सियासी तौर पर नुकसान हुआ। उनका कहना है कि राहुल गांधी की भारत जोड़ो यात्रा और भारत जोड़ो न्याय यात्रा का आने वाले लोकसभा चुनावों में फायदा मिल सकता है। इसके अलावा उनका यह भी मानना है कि कल अगर चुनाव के बाद गठबंधन की जरूरत पड़ती है, तो अलग-अलग दलों के साथ चुनाव के बाद भी गठबंधन हो सकता है। ऐसे में बेहतर है अगर कांग्रेस पार्टी अलग चुनाव लड़ती है, तो यह उसके लिए एक तरह से संजीवनी का काम करने वाली है। इन परिणामों के आधार पर कांग्रेस अपनी आगे की बड़ी सियासी रणनीति भी तय कर सकती है। पर अंत भला तो सब भला लोकसभा चुनाव से पहले आखिरकार आम आदमी पार्टी और कांग्रेस के बीच गठबंधन हो गया। शनिवार दोनों दलों की ओर से इसकी घोषणा की गई। दिल्ली, गुजरात, हरियाणा और गोवा में ये दोनों दल मिलकर चुनाव लड़ेंगे। दिल्ली में आप सात लोकसभा सीटों में से चार - पश्चिमी दिल्ली, दक्षिणी दिल्ली, नई दिल्ली और पूर्वी दिल्ली पर चुनाव लड़ेगी और वहीं कांग्रेस चांदनी चौक, उत्तर पूर्वी दिल्ली और उत्तर पश्चिमी दिल्ली सीट से चुनाव लड़ेगी। हालांकि इसे अवसरवादिता की हद कहा जा रहा है ।

इन दिनों

रेलवे स्टेशनों का बेमिसाल कायाकल्प

डी जे नारायण

भारत में रेलवे स्टेशन देश के लगभग हर व्यक्ति की यादों का अभिन्न हिस्सा रहा है। वे देश के बुनियादी ढांचे और परिवहन के साथ न केवल यात्रा लॉजिस्टिक्स के गौरव का महत्वपूर्ण संकेत हैं, बल्कि देश की वास्तुकला संबंधी तस्वीर का परिदृश्य दिखाने वाला एक महत्वपूर्ण तत्व भी हैं। प्रतिदिन 2 करोड़ से अधिक भारतीय यात्री भारत के स्टेशनों से यात्रा करते हैं, फिर भी भारतीय बुनियादी ढांचे के इस आवश्यक हिस्से को आधुनिक बनाने और लाखों लोगों के दिन-प्रतिदिन के यात्रा अनुभव को बेहतर बनाने के लिए ऐसा प्रयास पहले कभी नहीं किया गया, जैसा कि अब किया जा रहा है। जैसे-जैसे भारत कई ट्रिलियन-डॉलर की अर्थव्यवस्था की दिशा में दृढ़ कदम उठा रहा है, रेलवे स्टेशनों के परिवर्तन का मिशन असाधारण है। स्टेशन जो पहले गंदगी और कचरे का भंडार होते थे, उनका अब आरामदायक यात्रा के स्वच्छ हलचल वाले केन्द्र, राष्ट्रीय गौरव और विरासत तथा विश्वस्तरीय सुविधाओं का प्रतीक बनना वास्तव में उल्लेखनीय है। मिशन ने पहले ही आश्चर्यजनक परिणाम दिखाना शुरू कर दिया है। ये आधुनिकीकृत रेलवे स्टेशन एक ऐसे राष्ट्र का प्रतिनिधित्व करते हैं जो न केवल तेजी से आधुनिकीकरण कर रहा है बल्कि एक ऐसी शासन व्यवस्था भी बना रहा है जो अपने नागरिकों की परवाह करती है। भारतीय रेलवे का अनुभव करने का अर्थ है, भारत को एक राष्ट्र के रूप में भी अनुभव करना। आधुनिकीकरण के नाम पर, 2014 से पहले, यात्री सुविधाओं में सुधार और बहुत कम दृश्यता वाले व्यस्त रेलवे स्टेशनों के आगे के हिस्से को बेहतर बनाने के लिए छिटपुट प्रयास किये जाते रहे। 2014 के बाद, पूरे भारत में रेलवे स्टेशनों का पुनर्विकास रेल मंत्रालय का प्रमुख एजेंडा बन गया। इस एजेंडे को अब सरकार पूरी ताकत से आगे बढ़ा रही है। गुजरात में गांधीनगर रेलवे स्टेशन का 2021 में आधुनिकीकरण किया गया और यह पहला स्टेशन था जिसका आधुनिकीकरण किया गया। बाद में, इसी वर्ष, रानी कमलापति रेलवे स्टेशन (जिसे पहले हबीबगंज के नाम से जाना जाता था) भारतीय रेलवे का पहला रेलवे स्टेशन था जिसे पुनर्विकसित किया गया। केन्द्रीय मंत्रिमंडल ने 2022 में लगभग? 10,000 करोड़ के कुल निवेश के साथ 3 प्रमुख रेलवे स्टेशनों- नई दिल्ली रेलवे स्टेशन, अहमदाबाद रेलवे स्टेशन और छत्रपति शिवाजी महाराज टर्मिनस (सीएसएमटी) मुंबई को पुनर्विकसित करने की मंजूरी दी। केन्द्र ने अब देश के 1300 से अधिक रेलवे स्टेशनों को 'अमृत भारत स्टेशन' के रूप में बदलने की महत्वाकांक्षी योजना तैयार की है। इस मिशन को तब गति मिली, जब अगस्त 2023 में प्रधानमंत्री नरेन्द्र मोदी ने देश भर में 508 रेलवे स्टेशनों के पुनर्विकास की आधारशिला रखी। 24,470 करोड़ रुपये से अधिक की लागत से पुनर्विकसित किये जा रहे ये 508 स्टेशन 27 राज्यों और केन्द्र-शासित प्रदेशों में फैले हुए हैं, जिनमें अन्य के अलावा उत्तर प्रदेश और राजस्थान में 55-55, बिहार में 49, महाराष्ट्र में 44, पश्चिम बंगाल में 37, मध्य प्रदेश में 34, असम में 32, ओडिशा में 25, पंजाब में 22, गुजरात और तेलंगाना में 21-21, झारखंड में 20, आंध्र प्रदेश और तमिलनाडु में 18-18, हरियाणा में 15, कर्नाटक में 13 स्टेशन शामिल हैं। आज जो परिणाम देखे जा रहे हैं, वे विशेष रूप से 2019 के बाद से किये जा रहे प्रयासों और प्रबंधन पहलों का परिणाम हैं। रेल मंत्री अश्विनी वैष्णव ने कहा, 'हमारे प्रधानमंत्री के पास स्टेशन पुनर्विकास के लिए व्यापक दूरदर्शिता है। जब हम मूल डिजाइन के साथ गये, तो उन्होंने डिजाइन को मंजूरी नहीं दी। उन्होंने हमसे 50 साल आगे के लिए स्टेशनों को डिजाइन करने को कहा। इसलिए, हमने दोबारा से डिजाइन तैयार किया और फिर निर्माण शुरू किया। आज हम दुनिया का सबसे बड़ा स्टेशन पुनर्विकास कार्यक्रम कर रहे हैं। 1309 स्टेशनों का पुनर्विकास किया जा रहा है'। रेलवे स्टेशनों के विकास/ पुनर्विकास की प्रकृति जटिल है, जिसमें यात्रियों और ट्रेनों की सुरक्षा शामिल है और इसके लिए दमकल की मंजूरी, विरासत, पेड़ काटने, हवाई अड्डे की मंजूरी आदि जैसी विभिन्न वैधानिक मंजूरियों की आवश्यकता होती है। छोड़ी हुई भूमि से संबंधित चुनौतियों जैसे जनोपयोगी वस्तुओं के स्थानांतरण, अतिक्रमणों, यात्रियों की आवाजाही में बाधा डाले बिना ट्रेनों के संचालन, उच्च वोल्टेज बिजली लाइनों के निकट किये जा रहे कार्यों की वजह से प्रतिबंध के कारण भी प्रगति प्रभावित होती है। स्टेशन विकास कार्य के लिए संबंधित अधिकारियों की आवश्यक मंजूरी के लिए शहरी/ स्थानीय निकायों और अन्य हितधारकों, विशेषज्ञों, अधिकारियों के साथ व्यापक परामर्श किया जा रहा है। 1300 से अधिक रेलवे स्टेशनों का आधुनिकीकरण एक बहुत बड़ा काम है और गति एवं पैमाने के साथ इन स्टेशनों के वैज्ञानिक पुनर्विकास के पीछे एक सर्व-समावेशी गहन प्रक्रिया चल रही है। टेंडर जारी करने से पहले विभिन्न स्तरों पर चर्चा के साथ समग्र रूप से डिजाइनिंग की गई है। इसके अलावा, एक मानक निविदा दस्तावेज तैयार किया गया और सभी के साथ साझा किया गया ताकि एक निश्चित समय पर काम पूरा करना सुनिश्चित किया जा सके। भारतीय रेलवे ने पुनर्विकास कार्य हरसंभव तरीके से बेहतर करने के लिए भारतीय रेलवे स्टेशन विकास निगम का विलय कर दिया। सभी प्रभागों और क्षेत्रीय कार्यालयों द्वारा उपयुक्त उपयोग के लिए विभिन्न शीर्ष क्षेत्र विशेषज्ञों, आर्किटेक्ट्स और पाइलिंग एजेंसियों को सूचीबद्ध किया गया। जोन और मुख्यालयों में गतिशक्ति निदेशालयों के निर्माण के अलावा, इसके लिए 9000 से अधिक कर्मियों को प्रशिक्षित करने से प्रक्रियाओं को सुव्यवस्थित करने और तेज करने में भी मदद मिली है। इस योजना में स्टेशनों पर सुविधाओं में सुधार के लिए मास्टर प्लान तैयार करना और चरणों में उनका कार्यान्वयन शामिल है, जैसे प्रत्येक स्टेशन पर आवश्यकता को ध्यान में रखते हुए स्टेशन तक पहुंच, सकुर्लेटिंग एरिया, वेटिंग हॉल, शौचालय, लिफ्ट/ एस्केलेटर आवश्यक, स्वच्छता, मुफ्त वाईफाई, 'एक स्टेशन एक उत्पाद' जैसी योजनाओं के माध्यम से स्थानीय उत्पादों के लिए कियोस्क, बेहतर यात्री सूचना प्रणाली, एग्जीक्यूटिव लाउंज, व्यावसायिक बैठकों के लिए नामांकित स्थान, लैंडस्केपिंग आदि। इस योजना में भवन में सुधार, स्टेशन को शहर के दोनों किनारों के साथ जोड़ना, मल्टीमॉडल एकीकरण, दिव्यांगजनों के लिए सुविधाएं, टिकाऊ और पर्यावरण अनुकूल समाधान की भी परिकल्पना की गई है। प्रत्येक स्टेशन पर एक विशाल छत प्लाजा होगा, जिसमें खुदरा, कैफेटेरिया, मनोरंजन सुविधाओं के साथ-साथ सभी यात्री सुविधाएं एक ही स्थान पर होंगी। पर्याप्त पार्किंग सुविधाओं के साथ यातायात की सुचारु आवाजाही के लिए मास्टर प्लान तैयार किया गया है और इसे मेट्रो, बस आदि जैसे परिवहन के अन्य साधनों के साथ जोड़ना सुनिश्चित किया जायेगा। सौर ऊर्जा, जल संरक्षण/ पुनर्चक्रण और बेहतर वृक्ष आवरण के साथ ग्रीन बिल्डिंग तकनीकों का उपयोग किया जायेगा। आगमन/ प्रस्थान को अलग-अलग किया जायेगा, अव्यवस्था मुक्त प्लेटफार्म, बेहतर सतह, पूरी तरह से ढके हुए प्लेटफार्म होंगे। भारतीय रेलवे स्टेशनों का बेमिसाल कायाकल्प हर भारतीय को गौरवान्वित करने वाला है और जिस गति से बदलाव हुआ है उससे हर पर्यटक आश्चर्यचकित होगा। **(पूर्व महानिदेशक, पीआईबी/ अध्यक्ष, कलाक्लैप टेक्नोलॉजीज, सीईओ स्टेजक्राफ्ट्स प्राइवेट लिमिटेड)**

काव्य कोना

मध्यम-मध्यम

चंचल मन डोले
हौले-हौले मध्यम-मध्यम
दूर से आता पवन का झोंका
हौले-हौले मध्यम-मध्यम
परकोटे से छन-छन कर आती
भीनी-भीनी सुगंध, ठहर-सी जाती
चूमते स्पर्श करता
गुजरने का आभास कराता
झरोखे में छवि दिखलाता
चंचल मन में झंझावात उठाता
सन्नाटे में कोलाहल का संकेत
शांत जल में लहर उठाता
मध्यम-मध्यम
चंचल मन डोले
हौले-हौले मध्यम-मध्यम
तेरे नैन हरदम बोले
बन भँवरा बस डोले
अधीर-आतुर मन खोले
मन पाँखी नभ मुख हो ले
चंचल मन डोले
हौले-हौले मध्यम-मध्य

■ नाग मणि

आपकी बात

बच्चों के लिए नुकसान दायक है मोबाइल का अनावश्यक प्रयोग

दिलीप कुमार

आज के दौर में मोबाइल के प्रयोग से चाहे बच्चा हो, बड़ा हो या बुजुर्ग, कोई भी इससे अछूता नहीं रहा। एक नहीं बल्कि दो-दो मोबाइल का प्रयोग सामान्य सी बात होती जा रही है। खासकर आजकल अभिभावक बच्चों को खाना खिलाने या शांति से बैठाए रखने के लिए भी अकसर उन्हें मोबाइल

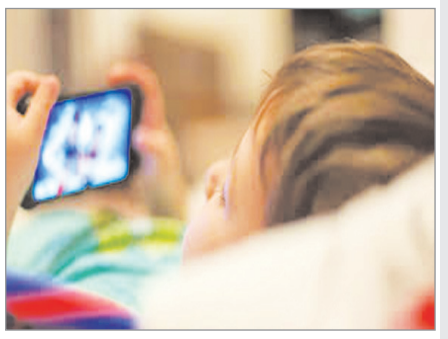

फोन थमा देते हैं। जबकि यह बिलकुल ही गलत है और यह बच्चे के स्वास्थ्य को गंभीर नुकसान पहुंचा रहा है। लोगों को यह लगता है कि मोबाइल से बच्चा नई नई चीजों के बारे में सीखता है, लेकिन यह भी सच है कि इसके लगातार एवं अधिक प्रयोग से न केवल मानसिक बल्कि शारीरिक स्वास्थ्य पर भी विपरीत असर पड़ता है। मोबाइल के अधिक उपयोग से मानसिक तनाव जैसी समस्या बढ़ती है। ऐसे में मां-बाप एवं अभिभावक को विशेष ध्यान देने की जरुरत है जिससे कि बच्चे को इस खतरे से बचाया जा सके। बच्चे के लिए सीमित समय के लिए उपयोग निर्धारित कर मोबाइल की लत की समस्या को कम किया जा सकता है। इसके बदले बच्चे खेलेंगे तो न केवल उनका शारीरिक विकास होगा बल्कि उनका मानसिक विकास भी होगा और दिमाग तेज होगा। उनकी ऑखें सेहतमंद रहेंगी। मोबइल के बदले बच्चे किताबें पढ़ सकते हैं। इससे उनका ज्ञानवर्धन भी होगा। अभिभावकों को चाहिए कि जितना हो सके बच्चों के साथ अधिक से अधिक समय बिताएं क्योंकि इस समय बच्चों को सबसे ज्यादा मां-बाप के प्यार और दुलार की जरूरत होती है। बच्चों को प्यार से समझाया जा सकता है कि मोबाइल उनके लिए नुकसानदायक है। साथ ही उनके शौक के हिसाब से बच्चों को डांस, म्यूजिक और पेटिंग जैसे कामों को करने के लिए प्रेरित करना चाहिए जो उनके बेहतर विकास के लिए फायदेमंद साबित होगा। **सहायक लेखा अधिकारी, पोटमा, गढ़वा (झारखण्ड)**

सियासत

संदेशखाली : ममता की नफरत का प्रतीक

प्रवीण गुगनानी

बांग्ला की दो लोकोक्तियाँ हैं- थेलाई ना पोरले बेरल गाछे ओथे ना - अर्थात आपकी समस्याओं से पार पाने हेतु आपको उस समस्या का सामना करना ही होगा। दूसरी बांग्ला कहावत है- किछुतेई किछु न फेसतेई पोइसा- कुछ प्राप्त करने हेतु आलस्य छोड़कर कर्म करना ही होगा। आज की परिस्थिति में बंगाल में ममता व उनकी तृणमूल एक समस्या है और सोनार बांग्ला के बंधुओं को कुछ कर्म करके इन्हें सत्ता से बाहर का मार्ग दिखाना ही होगा। संदेशखाली, पश्चिम बंगाल में हाल ही के महिला यौन उत्पीड़न को लेकर जो समाचार आ रहे हैं उन सबके अतिरिक्त सच और भी है। सच यह है कि संदेशखाली के आसपास की चौदह में से आठ विस क्षेत्र अनुसूचित व जनजातीय वर्ग हेतु आरक्षित हैं। सच यह यह भी

पश्चिम बंगाल में हाल ही के महिला यौन उत्पीड़न को लेकर जो समाचार आ रहे हैं उन सबके अतिरिक्त सच और भी है। संदेशखाली के आसपास की चौदह में से आठ विस क्षेत्र अनुसूचित व जनजातीय वर्ग हेतु आरक्षित हैं।

है कि इन चौदह संवेदनशील विधानसभाओं की सीमा बांग्लादेश से सटी हुई है। सच यह भी है कि यह मानव तस्करी अर्थात ह्यूमन ट्रेफिकिंग के धंधे का गढ़ बना हुआ है। सच यह भी है कि तृणमूल ने भारत भर में रोहिंग्याओं, आतंकियों, घुसपैठियों, तस्करों को प्रवेश देने हेतु इस क्षेत्र को सुरक्षित द्वार बनाया हुआ है। संदेशखाली की इस घटना की पृष्ठभूमि में यह संदेश भी है कि प. बंगाल किस प्रकार मानव तस्करी व हिंदू कन्याओं के अपहरण व उन्हें सीमापार पहुँचा देने का गढ़ बना हुआ है। हिंदू कन्याओं को पहले यौन उत्पीड़न के जाल में फंसाना और फिर वीडियो आदि के माध्यम से उन्हें ब्लैकमेल कर सीमा पार बेच देने में तृणमूल कार्यकर्ता लगे हुए हैं। हाल ही की घटना में ममता बनर्जी के प्रिय शेख शाहजहां की प्रत्यक्ष संलिप्तता इसका ज्वलंत व प्रामाणिक उदाहरण है। मुस्लिम तुष्टिकरण में कांग्रेस से होड़ लगाती हुई पश्चिम बंगाल की मुख्यमंत्री ममता बनर्जी ने अपनी ममता को शेख शाहजहां की जेब में रेहन रख छोड़ा है। एक महिला मुख्यमंत्री होने के नाते ममता बनर्जी से महिला तस्करी, उत्पीड़न, बलात्कार संबंधित मामलों में जो सक्रियता दिखनी चाहिये थी उसका सहस्त्रांश भी उनकी कार्यशैली में देखने को नहीं मिल रहा है। यही कारण है कि पश्चिम बंगाल में आज महिलाएं सर्वाधिक असुरक्षित आभास कर रही हैं।

फेसबुक वॉल से

X - से

अपने पत्र हमें इमेल कर सकते हैं-article.rnmail@gmail.com

रूस-यूक्रेन और हमास-इजरायल युद्ध से मानवता त्रस्त

किशन भावनानी

वैश्विक स्तर पर सर्वविदित है कि रूस यूक्रेन की लड़ाई को 2 वर्ष पूर्ण हो चुके हैं और 25 फरवरी 2024 से यह तीसरे वर्ष में प्रवेश कर गई है। उधर हमास-इजरायल युद्ध भी लंबा पीछे खींचा जा रहा है। दुनियां बट चुकी है और धड़ाधड़ एक दूसरे पर प्रतिबंधों की बौशार हो रही है जिसका दुष्टपरिणाम मानव प्रजाति पर ही पढ़ रहा है। क्योंकि प्रतिबंधों से उन वस्तुओं और सेवाओं की कीमतें बड़ रही है, सुविधियें घटेगी, शॉर्टेज मचेगी तो व्यवस्थाएं धुयस्थ होगी जिसका प्रत्यक्ष अप्रत्यक्ष रूप से दुष्टपरिणाम संबंधित चीजों से नागरिकों पर ही पड़ेगा जिसे रेखा अंकित करना होगा। संयुक्त राष्ट्र शायद इस स्थिति या पावर में नहीं है कि वैश्यविक विवादों या उपरोक्त दोनों युद्ध को रोक सके जिसका अंदेशा आज

दुनियां बट चुकी है और धड़ाधड़ एक दूसरे पर प्रतिबंधों की बौशार हो रही है जिसका दुष्टपरिणाम मानव प्रजाति पर ही पढ़ रहा है। क्योंकि प्रतिबंधों से उन वस्तुओं और सेवाओं की कीमतें बड़ रही है।

समाप्त हुए रायसोनी डायलॉग में भारतीय विदेश मंत्री ने के बयान में ही चलता है। इसके पूर्व भी माननीय पीएम कह चुके हैं कि संयुक्त राष्ट्र को सशक्त करने की जरूरत करनी होगी। वैसे तो अनेक देश अपने हालात और सुलभ परिस्थितियों को दिशा देने अनेक प्रतिबन्ध संबंधित देशों पर लगाते रहते हैं, उपरोक्त दोनों युद्ध जिसमें रूस यूक्रेन का अब तीसरा वर्ष शुरू हो चुका है ऊपर से आज दिनांक 24 फरवरी 2024 को अमेरिका नें रूस पर 500 नये प्रतिबंधों का ऐलान कर दिया है, मतलब साफ है की नकेल कसना है। मेरा मानना है यह स्थिति रूसी विपक्षी नेता और रूसी राष्ट्रपति के ध्रुविरोधी गैलेक्सी नवलेनी की मौत को लेकर निकाली गई भड़ास का नतीजा है। चुंकि अमेरिका ने रूस पर फिर 500 नये प्रतिबंध लगाने का ऐलान कर दिया है, और रूस पर नकेल कसने की कोशिश की है, इसलिए आज हम मीडिया में उपलब्धि जानकारी के सहयोग से इस आर्टिकल माध्यम से चर्चा करेंगे, अमेरिका नें यूक्रेन पर चल रहे हमले और रूसी विपक्षी नेता एलेक्सी नवलेनी की मौत को लेकर रूस पर 500 नए प्रतिबंध लगाए हैं। साथियों बात अगर हम अमेरिका द्वारा रूस यूक्रेन युद्ध की दूसरी बरसी पर रूस पर 500 नये प्रतिबंध लगाने की करें तो, यूक्रेन पर हमले के दो साल बाद अमेरिका, ब्रिटेन और यूरोपीय संघ ने रूस पर नये प्रतिबंधों की घोषणा की है।

बोधि वृक्ष

गढ़वा जिले का श्रीबंशीधर मंदिर

गढ़वा के श्री बंशीधर मंदिर में 1280 किलो सोने से बनी है कृष्णजी की मूर्ति, तीन राज्यों के संगम स्थल पर है स्थित बंशीधर मंदिर में भगवान श्री कृष्ण की अछूत व अद्वितीय प्रतिमा है। इस मंदिर में वृंदावन की तर्ज पर श्री कृष्ण जन्मोत्सव मनाया जाता है। यहां प्रतिवर्ष वृंदावन से आये विद्वान पंडित भागवत कथा करते हैं। गढ़वा जिले के अनुमंडल मुख्यालय श्री बंशीधर नगर स्थित श्री बंशीधर मंदिर एक ऐतिहासिक धरोहर है। इस मंदिर में 32 मन यानी 1280 किलोग्राम शुद्ध सोने से निर्मित भगवान श्रीकृष्ण की प्रतिमा के साथ वाराणसी से मंगाया गया अष्टधातु का मां राधिका की प्रतिमा स्थापित है। झारखंड, छत्तीसगढ़ व उत्तर प्रदेश के संगम स्थल पर श्री बंशीधर मंदिर बांकी नदी के किनारे अवस्थित है। श्रीकृष्ण की यह अछूत प्रतिमा जमीन में करीब 5 फीट गड़े शेषनाग के फन पर निर्मित 24 पंखुड़ियों वाले विशाल कमल पुष्प पर विराजमान है। श्रीकृष्ण की आदमकद प्रतिमा करीब साढ़े चार फीट की है। नगर उंटारी राजपरिवार के संरक्षण में यह मंदिर देश व विदेश के पर्यटकों के लिए आकर्षण का केंद्र है। वहीं स्थानीय लोगों के लिए आस्था व विश्वास का केंद्र बना हुआ है। श्री बंशीधर मंदिर में श्रीकृष्ण जन्मोत्सव वृंदावन की तर्ज पर बड़े ही धूमधाम से मनाया जाता है। **(क्रमशः)**

टेक वर्ल्ड

फोटोग्राफी के लिए प्रमुख ऐप्स

इन एप्लिकेशन्स का उपयोग करके, फोटोग्राफी के शौकीनों को फोटो एडिटिंग के क्षेत्र में अपनी क्रिएटिविटी का पूरा उद्योग मिलता है। ये एप्लिकेशन्स न केवल हाई क्वालिटी फोटोज के लिए सहायक होते हैं, बल्कि उपयोगकताओं को प्रोफेशनल फोटोग्राफी का एक अच्छा अनुभव भी प्रदान करते हैं। **(समाप्त)**

ओला या उबर में अधिक किराया वसूलने पर मिलेंगे पैसे वापस, पैसे वापस पाने के लिए अपनाएं ये तरीके

जब भी आप ऑनलाइन कैब सेवा का इस्तेमाल करते हैं, तो आपको सेवा प्रदाता द्वारा दिये गये किराये के अनुसार ही भुगतान करना पड़ता है। लेकिन कई बार ऐसा होता है कि सेवा प्रदाता किराया बढ़ा देता है, जिससे उपयोगकर्ता को अत्यधिक नुकसान होता है। ऑनलाइन टैक्सी सेवाओं का इस्तेमाल करना आजकल बहुत साधारण हो गया है। बड़े शहरों में ट्रैफिक और पारिवहन की समस्याओं के साथ-साथ लोग अपने दैनिक सफरों को ढंग से संभालने के लिए ऑनलाइन कैब सेवाओं का सहारा लेते हैं। इनमें से ओला और यूबर भारत में सबसे लोकप्रिय हैं। लेकिन कई बार यह सेवाएं अपने उपयोगकर्ताओ को अतिरिक्त किराया लेने के आरोप में परेशान कर देती हैं। अगर आपको भी ऐसी समस्या का सामना करना पड़ता है तो आपको इस पर आवश्यक कदम उठाने की आवश्यकता हो सकती है। **(क्रमशः)**

स्वामी, पारिजात माइनिंग इण्डस्ट्रीज (इण्डिया) प्रा.लि. की ओर से 502, मंगलमूर्ति हाईट्स, रानी बगान, हरमू रोड, रांची से हर्षवर्द्धन बजाज द्वारा प्रकाशित एवं एस एच प्रिंटर्स प्राइवेट लिमिटेड (पूर्व में शिवासाईं पब्लिकेशन प्राइवेट लिमिटेड), नियर टेंडर बागीचा पेट्रोल पम्प, रातू, रांची-835222, झारखंड द्वारा मुद्रित। रजिस्ट्रेशन नं: **BIHHIN/1999/155**, प्रधान संपादक : सुरेश बजाज, संपादक : हर्षवर्द्धन बजाज, कार्यकारी संपादक : सुनील सिंह 'बादल'*, प्रेस कार्यालय : रांची रोड, रेड़मा, मेदिनीनगर (डालटनगंज) पलामू-822102, फोन नंबर : 06562-796018, रांची कार्यालय : 502बी, पांचवी मंजिल, मंगलमूर्ति हाईट्स, रानी बगान हरमू रोड, रांची-834001, फोन नंबर : 0651-3553943, ई-मेल : **news.rnmail@gmail.com, article.rnmail@gmail.com**
(*पीआरबी अधिनियम के तहत खबरों के चयन के लिए जिम्मेवार।)

एम्स दिल्ली के गैस्ट्रोएंट्रोलॉजी व मानव पोषण विभाग में हुए अध्ययन में सामने आए गंभीर तथ्य

इलाज पर खर्च बढ़ने का परिवार के बजट पर पड़ रहा असर

- राशन व शिक्षा खर्च में करनी पड़ रही कटौती
- बच्चे परिवार का खर्च पूरा करने को कर रहे काम
- जर्नल इमराल्ड इनसाइट में प्रकाशित हुई है रिपोर्ट

आरपी सिंह। नई दिल्ली। जर्नल इमराल्ड इनसाइट में प्रकाशित एक रिपोर्ट के अनुसार इलाज पर खर्च बढ़ने का असर मरीज के परिवार के भोजन खर्च पर पड़ रहा है। लोग अपने परिजनों के इलाज के लिए अपने भोजन में कटौती करके, कम खाकर ही, एक दो चीजें बना खा कर ही गुजारा करने पर मजबूर हो रहे हैं। एम्स दिल्ली के गैस्ट्रोएंट्रोलॉजी व मानव पोषण विभाग में हुए एक अध्ययन में यह बात सामने आयी है।

रिपोर्ट के अनुसार इलाज के खर्च बढ़ने के कारण लोग पौष्टिक भोजन से दूर हो रहे हैं। लगभग 80 प्रतिशत से ज्यादा परिवारों ने अनाज, दाल व चीनी तो किसी तरह खरीद रहे हैं, लेकिन फल, घी, दूध, दूध उत्पाद, सब्जियां, मांस, अंडे, तेल की खरीद व खपत लगभग नहीं के बराबर कर रहे हैं। 414 मरीजों पर किये गये इस अध्ययन के प्रमुख डॉ अनूप सारया का कहना है कि हो सकता है अनाज व दालें सस्ती होती हैं, इसलिए मरीज के परिवार के लोग खर्च बचाने के लिए, दवा का पैसा जुटाने के लिए बस यह खाकर रह रहे हैं।

इस अध्ययन का उद्देश्य यह जानना था कि स्वास्थ्य देखभाल पर बढ़ते औकात से ज्यादा खर्च का घरेलू बजट पर दबाव पड़ने और भोजन की आदतों में बदलाव पैदा करने पर क्या प्रभाव पड़ता है। यह एक अस्पताल में क्रॉस-सेक्शनल अध्ययन था, जिसमें 414 ऐसे मरीज शामिल थे, जिनका किसी गंभीर या पुरानी बीमारी का इलाज चल रहा था। अध्ययन में शामिल इन 414 मरीजों के परिवारों में कुल 2,550 सदस्य थे।

अध्ययन के अनुसार, लंबी बीमारी का मतलब ऐसी बीमारी से था, जो कम से कम एक साल तक रहती है। इसके लिए डॉक्टर को नियमित रूप से दिखाना पड़ता है और रोजाना के कामों में परेशानी होती है या दोनों ही स्थितियां हो सकती हैं। जैसे क्रॉनिक पैंक्रियाटाइटिस (अग्नाशय की लंबी बीमारी), इंफ्लेमेटरी बॉवेल डिजीज (आंतों में सूजन की लंबी बीमारी) व क्रॉनिक लिवर डिजीज (जिगर की लंबी बीमारी)।

अध्ययन में पाया गया कि ग्रामीण परिवारों में शहरी परिवारों की तुलना में खाने-पीने की चीजों में कमी 1.8 गुना ज्यादा देखी गई। जिन घरों के मरीज भर्ती थे, उनके यहां खाने की खपत में 1.3 गुना कमी आई। बीमारी के बाद न केवल खाने-पीने की चीजों में कमी आई, बल्कि खाने की गुणवत्ता भी कम हो गई। जैसे, दूध व सब्जी में पानी मिलाना या सस्ते बिना पैकेज वाले खाद्य पदार्थ खरीदना।

बीमारी के अतिरिक्त खर्च का सबसे बड़ा व भयानक प्रभाव बच्चों पर देखे गए। जहां खाने-पीने की चीजों में कमी करने वाले कई परिवारों ने बच्चों की शिक्षा को नजरअंदाज कर दिया, या बच्चों ने परिवार व दवा के खर्च पूरा करने के लिए कहीं काम करना शुरू कर दिया।

प्रतिबंधित संगठन सिमी का सदस्य हनीफ शेख गिरफ्तार, 22 साल से था फरार

एजेंसी। नई दिल्ली। प्रतिबंधित संगठन स्टूडेंट इस्लामिक मूवमेंट ऑफ इंडिया (सिमी) के सदस्य हनीफ शेख को 22 साल बाद दिल्ली पुलिस की स्पेशल सेल ने महाराष्ट्र के जलगांव जिले के भुसावल से गिरफ्तार किया। पकड़े गए आरोपित के खिलाफ 2001 में दिल्ली के न्यू फ्रेंड्स कॉलोनी थाने में यूएपीए के तहत मामला दर्ज हुआ था। हनीफ शेख सिमी के मैगजीन इस्लामिक मूवमेंट के उर्दू संस्करण का संपादक था।

स्पेशल सेल के डीसीपी आलोक कुमार ने रविवार को बताया कि पिछले चार साल से स्पेशल सेल की टीम हनीफ शेख का पीछा कर रही थी। हनीफ पर साल 2001 में न्यू फ्रेंड्स कॉलोनी थाने में राजद्रोह और गैरकानूनी गतिविधियों के मामले में एफआईआर हुई थी। इसके ट्रायल के दौरान 2002 में उसे भगोड़ा भी घोषित किया गया था। हनीफ को पकड़ना पुलिस के लिए बड़ी चुनौती साबित हो रही थी, क्योंकि वह महाराष्ट्र और मध्य प्रदेश में सिमी की बैठक में भाग लेने और अन्य घटनाओं में महत्वपूर्ण भूमिका निभा रहा था। जब स्पेशल सेल दक्षिणी रेंज को उसके गिरफ्तारी की जिम्मेदारी दी गई तो टीम के प्रमुख सदस्यों ने दिल्ली-एनसीआर के साथ-साथ उप्र, मध्य प्रदेश, राजस्थान, कर्नाटक, तमिलनाडु और महाराष्ट्र का दौरा किया और हनीफ शेख से जुड़ी तमाम जानकारियां इकट्ठा कीं। उसके कई ठिकानों को भी टीम ने देखा। उसके अलग-अलग राज्यों में जाने के तमाम रूटों का भी पता लगाया।

ममता सरकार के बंगाल में रोज हो रही लोकतंत्र की हत्या : सुवेंदु अधिकारी

एजेंसी। नई दिल्ली। अखिल भारतीय विद्यार्थी परिषद (अभाविप) ने शनिवार रात जवाहरलाल नेहरू विश्वविद्यालय (जेएनयू) परिसर के कोयना मेस में ₹सन्नाटे का शोर: पश्चिम बंगाल में महिलाओं के खिलाफ राजनीतिक हिंसा की वास्तविकता₹ विषय पर मेस टॉक का आयोजन किया। कार्यक्रम का मुख्य उद्देश्य पश्चिम बंगाल में महिलाओं के खिलाफ बढ़ती राजनीतिक हिंसा की समस्या पर छात्र समुदाय का ध्यान आकर्षित कराना और इस मुद्दे पर सार्वजनिक चर्चा को बढ़ावा देते हुए प्रताड़ित महिलाओं के लिए न्याय सुनिश्चित कराना था।

कार्यक्रम में मुख्य वक्ता के रूप में सांसद डॉ सुकांता मजूमदार और पश्चिम बंगाल भाजपा के अध्यक्ष सुवेंदु अधिकारी ने चर्चा में हिस्सा लिया और खुल कर जेएनयू के छात्रों से बात की। सुकांता मजूमदार ने कहा, बंगाल का संदेशखाली नर्क से कम नहीं है जहां अत्यंत बर्बर अत्याचार महिलाओं को सहना पड़ रहा है। अपनी बात कहते हुए एक वयोवृद्ध महिला ने बताया कि उसने अपनी बहु को मध्यप्रदेश काम करने के लिए भेज दिया है। कारण पूछने पर उसने बताया की इसकी बहू सुंदर है, यदि संदेशखाली में रखते तो टीएमसी के लोग इससे उठा ले जाते।

इतनी बर्बर एवं दुरूह परिस्थिति में रहने के बावजूद साहस करते हुए वहां की महिलाएं जिस तरह आकर अपनी पीड़ा मीडिया को बता रही हैं, वह उनकी पीड़ा की पराकाष्ठा को बता रहा। उन्होंने कहा संदेशखाली में महिलाओं पर हो रहे अत्याचार के आरोपित शाहजहां शेख पर तत्काल कार्रवाई हो और हमें विश्वास है की हमारी पीड़ित बहनों को न्याय दिलाने के लिए जेएनयू के युवा आवाज उठाएंगे। सुवेंदु अधिकारी ने कहा पश्चिम बंगाल को तृणमूल कांग्रेस और वामपंथी गुंडों ने जकड़ लिया है। ममता सरकार में रोज लोकतंत्र की हत्या हो रही है और देशभर के सेक्युलर इस विषय में चुप्पी साधे हुए हैं लेकिन समय आने पर जनता इसका न्याय करेगी। संदेशखाली की मन विचलित करने वाली घटना केवल एक घटना नहीं है पूरे बंगाल में टीएमसी के गुंडों का अत्याचार जारी है।

उल्लेखनीय है कि संदेशखाली उत्तर 24 परगना जिले का एक गांव है, जहां फरवरी में महिलाओं ने धमकियों और प्रताड़ना के बावजूद अपने यौन उत्पीड़न की बात मीडिया के सामने रखीं। कुछ महिलाओं को उनके गांव में कुछ लोगों द्वारा यौन उत्पीड़न का शिकार बनाया जाता था। आरोपितों में तृणमूल कांग्रेस नेता शाहजहां शेख, शिबू हाजरा और उत्तम सरदार प्रमुख हैं।

उप्र के अंबेडकरनगर से बसपा सांसद रितेश पांडेय का पार्टी से इस्तीफा

एजेंसी। लखनऊ। उत्तर प्रदेश के अंबेडकर नगर लोकसभा क्षेत्र से बसपा के सांसद रितेश पांडेय ने रविवार को पार्टी की प्राथमिक सदस्यता से इस्तीफा दे दिया। पांडेय उन सांसदों में शामिल थे जिन्होंने संसद के हालिया सत्र के दौरान संसद की कैंटीन में प्रधानमंत्री के साथ लंच किया था। बसपा अध्यक्ष मायावती को भेजे इस्तीफे में रितेश पांडेय ने कहा, मैंने आपसे तथा शीर्ष पदाधिकारी से संपर्क के लिए अनगिनत प्रयास किए लेकिन उसका कोई परिणाम नहीं निकला। इस अंतराल में मैं अपने क्षेत्र में एवं पार्टी के कार्यकताओं और समर्थकों से निरंतर मिलता-जुलता रहा। क्षेत्र के कार्यों में जुटा रहा। ऐसे में मैं इस निष्कर्ष पर पहुंचा हूं कि पार्टी को मेरी सेवा और उपस्थिति की अब आवश्यकता नहीं रही। इसलिए पार्टी की प्राथमिक सदस्यता से त्यागपत्र देने के अलावा मेरे समक्ष कोई विकल्प नहीं है।

पांडेय ने मायावती को लिखे पत्र में कहा, बसपा के जरिए सार्वजनिक जीवन में जब से मैंने प्रवेश किया, आपका मार्गदर्शन मिला, पार्टी पदाधिकारी का सहयोग मिला तथा पार्टी के जमीनी स्तर के कार्यकर्ताओं ने मुझे हर कदम पर अंगुली पड़कर राजनीति एवं समाज की गलियों में चलना सिखाया। पार्टी ने मुझे उत्तर प्रदेश विधानसभा और लोकसभा में प्रतिनिधित्व करने का अवसर प्राप्त किया। पार्टी ने मुझे लोकसभा में संसदीय दल के नेता के रूप में कार्य का अवसर भी दिया। इस विश्वास के लिए मैं आपके, पार्टी कार्यकताओं एवं समर्थकों के प्रति हृदय की गहराइयों से आभार व्यक्त करता हूं। लंबे समय से मुझे ना तो पार्टी की बैठक में बुलाया जा रहा था, ना ही नेतृत्व के स्तर पर संवाद किया जा रहा है। पार्टी से नाता तोड़ने का यह निर्णय भावनात्मक रूप से एक कठिन निर्णय है। मैं इस पत्र के माध्यम से बसपा की प्राथमिक सदस्यता से त्यागपत्र देता हूं।

मायावती ने एक्स पर लिखा

मायावती ने एक्स पर एक पोस्ट में कहा है कि बसपा राजनीतिक दल के साथ ही बाबासाहेब डॉ भीमराव अम्बेडकर के आत्म-सम्मान व स्वाभिमान के मिशन को समर्पित मूवमेन्ट भी है। इस कारण इस पार्टी की नीति व कार्यशैली देश की पूंजीवादी पार्टियों से अलग है। जिसे ध्यान में रखकर ही चुनाव में पार्टी के उम्मीदवार भी उतारती है। अब बसपा के सांसदों को इस कसौटी पर खरा उतरने के साथ ही स्वंय जांचना है कि क्या उन्होंने अपने क्षेत्र की जनता का सही ध्यान रखा। मीडिया द्वारा यह सब कुछ जानने के बावजूद इसे पार्टी की कमजोरी के रूप में प्रचारित करना अनुचित है। बसपा का पार्टी हित सर्वोपरि है। हालांकि मायावती ने अपने पोस्ट में रितेश पांडेय के नाम का कहीं भी जिक्र नहीं किया है।

वरुण गांधी के अमेठी से लोस चुनाव लड़ने की संभावना

एजेंसी। अमेठी। कांग्रेस सांसद राहुल गांधी के अमेठी लोकसभा सीट से चुनाव लड़ने को लेकर अनिच्छुक रहने के कारण, पारंपरिक भव्य पार्टी के गढ़ में लोग अब दूसरे गांधी-वरुण गांधी के पक्ष में हैं।

जब से राहुल गांधी 2019 में अमेठी से भाजपा की स्मृति ईरानी से चुनाव हार गए, तब से उन्होंने अपने 'पारिवारिक निर्वाचन क्षेत्र' को फिर से हासिल करने में कोई दिलचस्पी नहीं दिखाई है।

राहुल अब केरल के वायनाड से लोकसभा सांसद हैं और सूत्रों की मानें तो राहुल फिर से वायनाड से चुनाव लड़ना पसंद करेंगे।

अगर प्रियंका गांधी लोकसभा चुनाव लड़ती हैं तो उनके अमेठी की जगह रायबरेली को चुनने की भी संभावना है। इस आशय का संकेत पहले से ही उस पत्र में दिया गया था, जो सोनिया ने इस महीने की शुरूआत में अपने निर्वाचन क्षेत्र के लोगों को लिखा था, जिसमें उन्होंने कहा था, मुझे पता है कि आप भविष्य में भी मेरे और मेरे परिवार के साथ खड़े रहेंगे, जैसा कि आप अतीत में करते थे।

अनुभवी कांग्रेसी राम करण सिंह, जिन्होंने दिवंगत संजय गांधी के साथ अपना करियर शुरू किया - ने कहा कि गांधी परिवार के साथ अमेठी का रिश्ता तब शुरू हुआ जब संजय गांधी ने 1980 में सीट जीती।

राम करण सिंह ने कहा ऐसा लगता है कि समय अब पूरा हो गया है और ऐसी चचाएं हैं कि अगर राहुल गांधी चुनाव लड़ने के लिए सहमत नहीं होते हैं तो वरुण के अमेठी से चुनाव लड़ने की संभावना है। अगर ऐसा होता है तो हम सभी को खुशी होगी।

जब वरुण ने 2014 में लोकसभा चुनाव लड़ा तो उन्होंने अपने दिवंगत पिता के साथ काम करने वाले सभी दिग्गज कांग्रेस नेताओं तक पहुंचने का ध्यान रखा और राजनीतिक मतभेदों के बावजूद उन सभी ने खुले दिल से जवाब दिया और खुले दिल से वरुण का स्वागत किया।

सूत्रों ने कहा कि भाजपा द्वारा वरुण गांधी को टिकट देने की संभावना नहीं है जो पार्टी की नीतियों के अत्यधिक आलोचक माने जाते हैं।

वरुण अमेठी में स्थानांतरित हो सकते हैं जबकि मेनका गांधी वापस पीलीभीत जा सकती हैं जहां उनका मजबूत आधार बना हुआ है। वरुण के निर्दलीय चुनाव लड़ने की संभावना है और कांग्रेस और समाजवादी पार्टी उन्हें समर्थन दे रही है। वरुण के अखिलेश यादव के साथ अच्छे संबंध हैं। वरुण गांधी के एक करीबी सूत्र ने कहा। संयोग से मेनका के निर्वाचन क्षेत्र सुल्तानपुर में पूर्व ईडी अधिकारी से नेता बने राजेश्वर सिंह भाजपा से एक मजबूत दावेदार हैं।

सुल्तानपुर से ताल्लुक रखने वाले राजेश्वर सिंह लखनऊ की सरोजिनी नगर विधानसभा सीट से विधायक हैं लेकिन सुल्तानपुर में ओवरटाइम कर रहे हैं। ऐसा कहा जाता है कि वह मुख्यमंत्री योगी आदित्यनाथ की अच्छी किताबों में हैं।

राम जन्मभूमि मंदिर के लिए कृष्ण की नगरी में तैयार हुआ था रोडमैप

एजेंसी। नई दिल्ली। अयोध्या में प्रधानमंत्री नरेंद्र मोदी द्वारा रामलला की प्राण प्रतिष्ठा के बाद 23 जनवरी से यह मंदिर आम लोगों के लिए खुल गया। बता दें कि 500 साल से ज्यादा समय तक चले राम जन्मभूमि विवाद के बाद पीएम मोदी के प्रयास से अब देश-दुनिया के राम भक्तों के लिए खुशी का क्षण आया। लेकिन, कम ही लोग जानते हैं कि राम जन्मभूमि के लिए आरएसएस, भाजपा और अन्य का संघर्ष कैसा रहा होगा। इसका ब्लूप्रिंट श्रीकृष्ण की भूमि पर तैयार किया गया था।

पीएम मोदी हाल ही में मथुरा गए थे और तब उनकी बातों से ऐसा लग गया था कि प्रभु श्रीराम को उनके मंदिर में स्थापित कर देने के बाद अब बारी मथुरा की है। इसे संवारने का काम भी उनके हाथों ही होगा। इसके पहले पीएम मोदी अपने लोकसभा क्षेत्र वाराणसी में स्थित काशी-विश्वनाथ मंदिर और उनकी नगरी को संवारने का काम कर चुके हैं और आज भी उनकी तरफ से काशी में बचे हुए कामों को आगे बढ़ाने का प्रयास सतत जारी है।

सोशल मीडिया एक्स पर मोदी आर्काइव अकाउंट पर इसके बारे में जानकारी साझा की गई है। इसमें लिखा गया है कि श्री राम जन्मभूमि मंदिर का खाका श्री कृष्ण की धरती से तैयार किया गया था। इसके अनुसार 1991 में राष्ट्रीय स्वयंसेवक संघ की एक बैठक वृन्दावन में हुई थी। इस बैठक में नरेंद्र मोदी भी शामिल हुए थे। वह तब भाजपा के कार्यकर्ता के तौर पर काम कर रहे थे। वह संघ से पहले से ही जुड़े थे। ऐसे में वह आरएसएस प्रतिनिधियों की इस बैठक में शामिल होने आये थे।

इसके साथ एक फोटो भी शेयर किया गया है, इसमें उन्हें जमीन पर बैठकर दूसरों के साथ खाना खाते देखा जा सकता है। इस बैठक के दौरान आरएसएस की तरफ से अयोध्या में भगवान श्री राम के मंदिर के निर्माण के लिए हर तरह के बलिदान का संकल्प लिया गया था। साथ ही राम जन्मभूमि आंदोलन को आगे बढ़ाने के लिए लोग यहां संकल्पित हुए थे। इसी धर्म संसद बैठक के बाद ही विश्व हिंदू परिषद ने भी अयोध्या में कारसेवा फिर से शुरू करने का संकल्प लिया था। बता दें कि इसके बाद से भाजपा के हर घोषणापत्र में श्रीराम मंदिर प्रमुखता से शामिल रहा। वहीं अब मोदी आर्काइव से पीएम मोदी की इस पुरानी तस्वीर के वायरल होने के बाद ऐसा लगने लगा है कि अब मथुरा के विकास का रोडमैप भी पीएम मोदी के मन में तैयार होगा।

पीएम मोदी भी थे उस धर्म संसद का हिस्सा

दिसंबर तक पूरा होगा राम मंदिर का निर्माण

अयोध्या। राम मंदिर में चल रहे सभी निर्माण कार्य दिसंबर 2024 तक पूरे हो जाएंगे।

- श्री राम जन्मभूमि तीर्थ क्षेत्र ट्रस्ट ने राम मंदिर में निर्माण कार्य पूरा करने के लिए यह समय सीमा निर्धारित की है।
- ट्रस्ट के सदस्य अनिल मिश्रा के मुताबिक, पूरे परिसर के अंदर कुछ परियोजनाओं में समय लग सकता है और ये अगले साल के अंत तक पूरी हो जाएंगी।
- योगी आदित्यनाथ सरकार ने मंदिर परिसर के बाहर, अयोध्या में चल रही सभी विकास परियोजनाओं के लिए समय सीमा भी निर्धारित की है।
- राज्य और केंद्र सरकारें अयोध्या में 32 हजार करोड़ रुपये की परियोजनाएं क्रियान्वित कर रही हैं।
- जिन प्रमुख परियोजनाओं पर काम चल रहा है, उनमें श्री राम कुंड, कर्म क्षेत्र (अनुष्ठानों के लिए), हनुमान गढ़ी, श्री रामलला पुराकालिक दारूशन मंडल, श्री कम्म कीर्ति, गुरु वशिष्ठ पीठिका, भक्ति टीला, तुलसी (ओपन थिएटर), राम दरबार, माता कौशल्या वात्सल्य मंडप, रामंगन, महर्षि वाल्मीक अभिलेखागार केंद्र और माता सीता रसोई अन्नक्षेत्र (रसोईघर) शामिल हैं।
- राम जन्मभूमि परिसर के अंदर विभिन्न सुविधाओं के साथ 12 और मंदिर बनाए जा रहे हैं।
- पूरी तरह बनकर तैयार होने पर मंदिर 161 फीट ऊंचा, 235 फीट चौड़ा और 360 फीट लंबा होगा।

संक्षिप्त खबरें

नामदार ने जनता का वोट लिया लेकिन सेवा नहीं की : स्मृति ईरानी

रायबरेली। प्रधानमंत्री नरेंद्र मोदी ने गुजरात के राजकोट से वर्चुअल माध्यम से उत्तर प्रदेश के रायबरेली, पश्चिम बंगाल के कल्याणी और आंध्र प्रदेश के मंगलागिरी समेत पांच अखिल भारतीय आयुर्विज्ञान संस्थान (एम्स) का उद्घाटन किया। इस अवसर पर रायबरेली में आयोजित कार्यक्रम में केंद्रीय महिला एवं बाल विकास मंत्री स्मृति ईरानी ने कांग्रेस और राहुल गांधी पर जमकर निशाना साधा। उन्होंने कहा कि एक नामदार ने जनता का वोट लिया लेकिन सेवा नहीं की। स्मृति ईरानी ने कहा कि मैं उस लोकसभा क्षेत्र से हूं, जहां एक नामदार ने जनता का वोट तो लिया पर काम नहीं किया। नामदारों ने जनता के नाम जमीन ली और साइकिल फैक्टरी न बनाकर उसपर घर बना लिया। स्मृति ईरानी ने कहा कि मोदी देश के ऐसे प्रधानमंत्री हैं जिन्होंने 25 करोड़ लोगों को गरीबी से उबारा है और अब अमेठी की तरह ही रायबरेली में भी कमल खिलेगा। स्मृति ईरानी ने एम्स लैब टेस्टिंग के आंकड़ों का भी जिक्र किया। उन्होंने कहा कि 10 सालों में 714 मेडिकल कॉलेज पीएम मोदी के नेतृत्व में बनाए गए हैं। जिस राज्य में 12 मेडिकल कॉलेज थे, वहां हमारी सरकार ने 45 मेडिकल कॉलेज बनाए हैं और 15 पर निर्माण कार्य जारी है। हमारी सरकार एक जिले में एक मेडिकल कॉलेज बना रही है।

अरुणाचल प्रदेश में कांग्रेस, एनपीपी के चार विधायक सत्तारूढ़ भाजपा में शामिल

ईटानगर। विधानसभा चुनाव से ठीक पहले चार मौजूदा विधायक-दो विपक्षी कांग्रेस से और दो नेशनल पीपुल्स पार्टी (एनपीपी) से-रविवार को यहां मुख्यमंत्री पेमा खांडू की उपस्थिति में सत्तारूढ़ भाजपा में शामिल हो गए। विपक्षी कांग्रेस विधायक निनॉन्ग एरिंग तथा वांगलिंग लोवांगडोंग और एनपीपी विधायक मुच्चू मिथी तथा गोकर बसर भगवा पार्टी के ईटानगर कार्यालय में एक समारोह में भाजपा में शामिल हो गए। एनपीपी अरुणाचल प्रदेश में सत्तारूढ़ भाजपा की सहयोगी है। शामिल होने के समारोह में मुख्यमंत्री के अलावा असम के मंत्री और अरुणाचल प्रदेश के लिए भाजपा के चुनाव प्रभारी अशोक सिंघल और प्रदेश अध्यक्ष बियूराम वाहगे भी मौजूद थे। साठ सदस्यीय अरुणाचल प्रदेश विधानसभा के चुनाव अप्रैल या मई में लोकसभा चुनाव के साथ होने की संभावना है। चार विधायकों के पार्टी में शामिर होने के बाद राज्य विधानसभा में कुल 60 सदस्यों में से सहयोगियों के साथ भाजपा की ताकत बढ़कर 56 हो गई, जबकि कांग्रेस घटकर दो पर रह गई। सदन में दो निर्दलीय सदस्य भी हैं।

हीरानंदानी और उनके बेटे को ईडी का समन पूछताछ के लिए सोमवार को किया तलब

नई दिल्ली। प्रवर्तन निदेशालय (ईडी) ने विदेशी मुद्रा प्रबंधन अधिनियम (फेमा) के उल्लंघन मामले में निरंजन हीरानंदानी और उनके बेटे दर्शन हीरानंदानी को समन जारी कर पूछताछ के लिए सोमवार को मुंबई कार्यालय में तलब किया है। आधिकारिक सूत्रों ने रविवार को बताया कि ईडी ने हीरानंदानी समूह के प्रबंध निदेशक निरंजन हीरानंदानी और उनके बेटे दर्शन हीरानंदानी को फेमा के उल्लंघन मामले में समन जारी कर पूछताछ के लिए सोमवार को मुंबई के ईडी कार्यालय में पेश होने के लिए कहा है। हीरानंदानी समूह के मुताबिक दर्शन हीरानंदानी को ई-मेल भेजकर पूछताछ में शामिल होने के लिए कहा गया है। हालांकि, वह अपने किसी प्रतिनिधि के जरिए अपना जवाब देने का विकल्प चुन सकते हैं। दरअसल दर्शन हीरानंदानील पिछले कई साल से दुबई में रह रहे हैं। निरंजन हीरानंदानी रियल एस्टेट कंपनी हीरानंदानी समूह के को-फाउंडर और मैनेजिंग डायरेक्टर हैं। समूह ने कहा है कि वह फेमा के तहत जांच में ईडी का सहयोग करेगा। उल्लेखनीय है कि ईडी ने पिछले हफ्ते फेमा के प्रावधानों के तहत हीरानंदानी समूह के मुंबई और आसपास के चार ठिकानों की तलाशी ली थी। ईडी कुछ विदेशी लेन-देन के अलावा ब्रिटिश वर्जिन आइसलैंड्स स्थित एक ट्रस्ट के लाभार्थियों की भी जांच कर रही है।

कांकेर में मुठभेड़ में तीन नक्सली ढेर

रायपुर। छत्तीसगढ़ के कांकेर जिले के जंगलों में रविवार को सर्चिंग के लिए निकले सुरक्षा दल की नक्सलियों के साथ हुई मुठभेड़ में तीन नक्सली मारे गए। सुरक्षा बलों को मौके से हथियार भी मिले हैं। पुलिस से मिली जानकारी के अनुसार, कांकेर जिले के अंतागढ़ विकासखंड के हुरतराई जंगल में सुरक्षा बल का दल कोयलीबाड़ी इलाके में नक्सल विरोधी अभियान पर निकला था। दल में रिजर्व गार्ड और सीमा सुरक्षा बल के जवान थे। इसी दौरान दल पर नक्सलियों ने हमला बोल दिया। सुरक्षा बल ने भी नक्सलियों को मुंहतोड़ जवाब दिया। इस मुठभेड़ में तीन नक्सली मारे गए हैं और दो हथियार बरामद हुए हैं। कांकेर के एक वरिष्ठ पुलिस अधिकारी ने मुठभेड़ में तीन नक्सलियों के मारे जाने की पुष्टि की है।

ओडिशा के पूर्व मंत्री देबासिस नायक ने बीजद छोड़ा, भाजपा में हुए शामिल

भुवनेश्वर। अनुभवी बीजू जनता दल (बीजद) नेता और ओडिशा के पूर्व कैबिनेट मंत्री देबासिस नायक ने रविवार को नवीन पटनायक के नेतृत्व वाली पार्टी की प्राथमिक सदस्यता से इस्तीफा दे दिया और भारतीय जनता पार्टी (भाजपा) में शामिल हो गए। नायक, कई अन्य लोगों के साथ, भाजपा की ओडिशा इकाई के मुख्यालय में एक कार्यक्रम में पार्टी में शामिल हुए। नायक जाजपुर जिले के बारी-डेराबिसी विधानसभा क्षेत्र से चार बार बीजद विधायक थे। वह सूचना एवं जनसंपर्क, और खेल एवं युवा सेवाओं के मंत्री भी रह चुके हैं। उन्होंने रविवार को बीजद अध्यक्ष और ओडिशा के मुख्यमंत्री नवीन पटनायक को अपना इस्तीफा सौंप दिया। नायक ने पत्र में लिखा भारी मन से मैं तत्काल प्रभाव से अपना इस्तीफा सौंप रहा हूं। मुझे ओडिशा के लोगों के साथ-साथ पार्टी की सेवा करने का मौका देने के लिए बहुत-बहुत धन्यवाद। एक बार फिर, धन्यवाद सर। कथित तौर पर दिग्गज नेता लंबे समय से पार्टी में दरकिनार किये जाने से नाराज चल रहे थे। नायक ने यह भी आरोप लगाया कि बीजद सुप्रीमो नवीन पटनायक और पार्टी अपनी स्थापना के बाद से पिछले कुछ वर्षों में बहुत बदल गई है। इस बीच, बारगढ़ जिले के अत्ताबिरा निर्वाचन क्षेत्र से पूर्व कांग्रेस विधायक निहार रंजन महानंदा भी रविवार को भाजपा में शामिल हो गए।

इनेलो की हरियाणा इकाई के अध्यक्ष नफे सिंह राठी की गोली मारकर हत्या

चंडीगढ़। इंडियन नेशनल लोकदल (इनेलो) की हरियाणा इकाई के अध्यक्ष नफे सिंह राठी की रविवार को राज्य के झज्जर जिले में अज्ञात हमलावरों ने गोली मारकर हत्या कर दी। इनेलो प्रवक्ता राकेश सिहाग ने कहा कि पूर्व विधायक राठी एसयूवी में बैठकर कहीं जा रहे थे। जिले के बहादुरगढ़ कस्बे में अज्ञात लोगों ने उन पर हमला कर दिया। एक पुलिस अधिकारी ने बताया कि हमलावर एक कार में थे। अधिकारी ने बताया कि अपराध का कारण अभी तक पता नहीं चल पाया है।

डेब्यू मैच में मुंबई को रोमांचक जीत दिलाने वाली सजना ने कहा

मैं नारियल की शाखा के साथ बल्लेबाजी करती थी

एजेंसी। बेंगलुरु। भारतीय महिला क्रिकेट की नई बल्लेबाजी ऑलराउंडर सजना सजीवन इन दिनों क्रिकेट जगत में चर्चा का विषय बनी हुई हैं। ये वो खिलाड़ी है, जिसने अपने डेब्यू मैच में ही मात्र एक गेंद खेलकर बाजी पलट दी।

एमआई के लिए आखिरी गेंद पर छक्का जड़कर चार विकेट से जीत दिलाने वाली मशहूर खिलाड़ी बनने के बाद सुर्खियों में रहीं। केरल के वायनाड के एक गांव मनन्थावडी के कुरिचिया जनजाति से आने वाली सजना सजीवन ने याद किया कि कैसे उन्होंने क्रिकेट खेलना शुरू किया था।

सजना सजीवन ने जियो सिनेमा के साथ बातचीत में कहा जब मैंने क्रिकेट खेलना शुरू किया तब मैं पांच साल की थी, लेकिन मुझे महिला क्रिकेट के बारे में ज्यादा जानकारी नहीं थी। यह एल्सम्मा शिक्षक ही थे जिन्होंने मुझे इसके बारे में सब कुछ बताया। उस समय मेरे पास क्रिकेट बैट नहीं था, इसलिए मैं नारियल की शाखा आदि के साथ खेलती थी। हालांकि जब मुझे केरल के लिए खेलने के लिए चुना गया, तो मुझे एक पेशेवर किटबैग मिला। हमारी पारिवारिक पृष्ठभूमि थोड़ी कमजोर थी, इसलिए जब मैंने मैच खेला, तो मुझे डीए, टीए और मैच फीस मिली। इससे हमारे परिवार को आर्थिक रूप से थोड़ी मदद मिली। सजना भी इंडिया 'ए' में शामिल हो गईं और उन्हें लगता है कि डब्ल्यूपीएल 2024 उनके लिए अपने भारत के सपने को साकार करने का एक मौका है।

सजना ने कहा मेरी आदर्श हरमनप्रीत कौर भी वहीं हैं, इसलिए मैं यहां बहुत सी चीजें सीखना चाहती हूं। जब भी मुझे मौका मिलेगा, मैं मुंबई परिवार के लिए अपना 100 प्रतिशत दूंगी। मेरा सपना भारत के लिए खेलना है और डब्ल्यूपीएल मंच मुझे वहां तक पहुंचने में मदद कर सकता है। सजना एक बार फिर एक्शन में तब नजर आएगी जब मुंबई इंडियंस रविवार शाम को एम चिन्नास्वामी स्टेडियम में डब्ल्यूपीएल 2024 के तीसरे मैच में गुजरात जायंट्स से खेलेगी।

इंग्लैंड की दूसरी पारी 145 रन पर सिमटी भारत को जीत के लिए मिला 192 रन का लक्ष्य

रांची टेस्ट | तीसरे दिन का खेल खत्म

नवीन मेल संवाददाता। रांची। भारतीय टीम को इंग्लैंड के खिलाफ रांची में खेले जा रहे चौथे टेस्ट मैच में जीत के लिए 192 रनों का लक्ष्य मिला है। मैच के तीसरे दिन इंग्लैंड की दूसरी पारी 145 रन पर सिमट गई है। इंग्लैंड ने पहली पारी में 353 रन बनाए थे। भारतीय टीम की पहली पारी आज 307 रन पर समाप्त हुई। पहली पारी के आधार पर इंग्लैंड टीम को 46 रन की बढ़त मिली थी। ऐसे में दूसरी पारी 145 रन पर सिमटने के बाद इंग्लैंड टीम की कुल बढ़त 191 रन की हुई। इस तरह भारत के सामने जीत के लिए 192 रन का लक्ष्य है। भारत की ओर से दूसरी पारी में रविचन्द्रन अश्विन ने पांच विकेट अपने नाम किए। अश्विन का टेस्ट में यह 35वां फाइव विकेट हॉल है। अश्विन के अलावा कुलदीप यादव ने चार विकेट लिए।

तीसरे दिन का खेल खत्म, भारत जीत से 152 रन दूर : इंग्लैंड की दूसरी पारी सिमटने के बाद बल्लेबाजी करने उतरी भारतीय टीम ने दूसरी पारी में तीसरे दिन का खेल खत्म होने तक बिना कोई विकेट गवाएं 40 रन बना लिए हैं। कप्तान रोहित शर्मा नाबाद 24 रन और यशस्वी जायसवाल नाबाद 16 रन बनाकर खेल रहे हैं। भारत को यह टेस्ट मैच जीतने के लिए अभी 152 रन की और जरूरत है।

इंग्लैंड की दूसरी पारी : दूसरी पारी में 46 रन के बढ़त के साथ खेलने उतरी इंग्लैंड की शुरूआत खराब रही। इंग्लैंड को 19 के स्कोर पर दो झटके लगे। पहले बेन डकेट 15 रन बनाकर आउट हुए, फिर ओली पोप अपना खाता भी नहीं खोल पाए। इंग्लैंड को 65 के स्कोर पर बड़ा झटका लगा। पहली पारी में शतक लगाने वाले जो रूट 11 रन बनाकर पवेलियन लौट गए। इंग्लैंड का 110 के स्कोर पर चौथा विकेट गिरा। अच्छी बल्लेबाजी कर रहे जैक क्राउली 60 रन बनाकर आउट हुए। इंग्लैंड को 120 के स्कोर पर दो झटके लगे। कप्तान बेन स्टोक्स 4 रन बनाकर बोल्ड हो गए। इसके बाद जॉनी बेयरस्टो भी 30 रन बनाकर पवेलियन लौट गए। इसके बाद निचले क्रम के बल्लेबाज भी कुछ ज्यादा योगदान नहीं दे सके और 145 रन पर इंग्लैंड की पूरी टीम ऑलआउट हो गई। टॉम हार्टले 7 रन, बेन फोक्स ने 17 रन का योगदान दिया। भारत की ओर से रविचन्द्रन अश्विन ने 5 विकेट, कुलदीप यादव ने 4 विकेट और रविन्द्र जडेजा ने 1 विकेट लिया।

भारत ने पहली पारी में बनाए 307 रन, जुरेल ने खेली 90 रन की पारी : इससे पहले रविवार को आज तीसरे दिन भारत की पहली पारी 307 रनों पर सिमट गई। आज सुबह भारत ने सात विकेट पर 219 रन से आगे खेलना शुरू किया। विकेटकीपर बल्लेबाज ध्रुव जुरेल और कुलदीप यादव ने संभलकर बल्लेबाजी की। दिन का पहला विकेट कुलदीप यादव के रूप में गिरा। कुलदीप 28 रन बनाकर आउट हुए। उन्होंने जुरेल के साथ मिलकर 76 रनों की महत्वपूर्ण साझेदारी की। इसके बाद आकाश दीप ने जुरेल का अच्छा साथ दिया और 40 रन की साझेदारी की। आकाश नौ रन बनाकर आउट हुए। इसके बाद शतक की ओर बढ़ रहे जुरेल शानदार 90 रन की पारी खेलकर आउट हो गए। इस तरह भारत की पहली पारी 307 रनों पर सिमट गई।

भारतीय टीम की ओर से पहली पारी में जुरेल के 90 रनों के अलावा यशस्वी जायसवाल ने 73 रन की अर्धशतकीय पारी खेली। वहीं शुभमन गिल 38 रन, कुलदीप यादव 28 रन, रजत पाटीदार 17 रन, सरफराज खान 14 रन और रविन्द्र जडेजा ने 12 रन का योगदान दिया। इंग्लैंड की ओर से पहली पारी में शोएब बशीर ने पांच विकेट लिए। बशीर के अलावा टॉम हार्टले ने 3 और जेम्स एंडरसन ने 2 विकेट लिए।

इंग्लैंड ने पहली पारी में बनाए 353 रन : इससे पहले जो रूट के बेहतरीन नाबाद शतक और ऑली रॉबिन्सन के अर्धशतक की बदौलत इंग्लैंड ने अपनी पहली पारी में 353 रन बनाए। रूट 122 रन बनाकर नाबाद रहे, वहीं ऑली रॉबिन्सन ने 58 रनों की शानदार अर्धशतकीय पारी खेली। भारत की तरफ से रवींद्र जडेजा ने 4, आकाश दीप ने 3, मोहम्मद सिराज ने 2 और रविचंद्रन अश्विन ने 1 विकेट लिया।

गेंदबाजी करने में मजा आया : अश्विन

रांची। भारत के अनुभवी ऑफ स्पिनर आर अश्विन ने रांची टेस्ट में जबरदस्त गेंदबाजी करते हुए इंग्लैंड की पहली पारी में पांच विकेट चटकाए। उन्होंने कहा कि नई बॉल से गेंदबाजी करने में उन्हें काफी मजा आया, जिससे उन्हें (5-51) के आंकड़े तक पहुंचने में मदद मिली। अश्विन ने कहा टीम ने दमदार प्रदर्शन किया। कुलदीप आज शानदार थे। उन्होंने अपनी गति को बहुत अच्छी तरह से बदल दिया, जब वह ऐसा करते हैं तो उन्हें खेलना बहुत मुश्किल होता है और मुझे उनके पांच विकेट नहीं हो पाने का दुख है। ध्रुव जुरेल का बचाव मजबूत था और उन्होंने बहुत संयम दिखाया, हम ड्रेसिंग रूम में बहुत शांत थे।

स्मृति ने ही मुझे पावरप्ले का सही इस्तेमाल करने की सलाह दी : मेघना

एजेंसी। बेंगलुरु। डब्ल्यूपीएल 2024 में यूपी वारियर्स पर रॉयल चैलेंजर्स बैंगलोर की दो रन की जीत में 44 गेंदों में 53 रन बनाने वाली सब्बिनेनी मेघना ने खुलासा किया कि कप्तान स्मृति मंधाना ने उन्हें पावर-प्ले का यथासंभव उपयोग करने के लिए कहा था। पहली बार आरसीबी के लिए खेलते हुए मेघना ने ऋचा घोष के साथ 71 रन की मैच-निर्णायक साझेदारी करते हुए कुछ शानदार शॉट खेले। दोनों के बीच चौथे विकेट की साझेदारी ने आरसीबी को 54/3 से मजबूत 157/6 तक पहुंचा दिया, जो उनके अभियान को विजयी शुरूआत देने के लिए पर्याप्त था। मेघना ने मैच के बाद कहा स्मृति ने मुझे बताया कि यह पहली बार है जब मैं तीसरे नंबर पर जा रही हूं। मैं इन सभी वर्षों में एक शुरूआती बल्लेबाज थी। इसलिए वह मुझसे बस इतना कह रही थी, जितना हो सके पावरप्ले का उपयोग करो। मेघना ने डब्ल्यूपीएल 2024 का अपना पहला घरेलू मैच खेल रही आरसीबी के समर्थन के लिए फैंस की भी सराहना की। आरसीबी का अगला मैच मंगलवार को एम चिन्नास्वामी स्टेडियम में गुजरात जायंट्स के खिलाफ होगा।

नये अवतार में दिखे हॉकी इंडिया के महासचिव भोलानाथ सिंह

नवीन मेल संवाददाता। रांची हॉकी इंडिया के महासचिव भोलानाथ सिंह एक नये अवतार में भारतीय पुरुष हॉकी टीम के खिलाड़ियों के साथ बिलियर्ड्स खेलकर किया उनका मनोबल ऊंचा राउरकेला के बिरसा मुंडा अंतर्राष्ट्रीय हॉकी स्टेडियम में चल रहे प्रो लीग हॉकी इंडिया के महासचिव भोलानाथ सिंह भी उपस्थित है और इंडिया टीम के सभी खिलाड़ियों के साथ उसी आवासीय परिसर में है।आज सुबह ब्रेक फास्ट के उपरांत टीम के कप्तान हरमनप्रीत, सीनियर खिलाड़ी श्रीजेश और मनप्रीत सिंह के बिलियर्ड्स खेलकर उनका मनोबल को ऊंचा किया। हॉकी इंडिया के महासचिव का इस तरह के दोस्ताना व्यवहार से सभी खिलाड़ी काफी उत्साहित हुए।

झारखंड मलखंब अकादमी में नामांकन के लिए चयन सह प्रशिक्षण शिविर प्रारंभ

नवीन मेल संवाददाता। रांची। झारखंड मलखंब अकादमी, बंगीय सांस्कृतिक परिषद विद्यालय, सेक्टर-2, धुर्वा रांची में में नियमित अभ्यास के लिए बालक-बालिका/पुरुष-महिला वर्ग का नामांकन करने के लिए चयन सह प्रशिक्षण शिविर प्रारंभ हुआ। इस प्रशिक्षण शिविर का उद्घाटन झारखंड संघ के महासचिव सह निदेशक झारखंड मलखंब अकादमी के अजय झा ने किया। इस प्रशिक्षण शिविर के दौरान नये सत्र 2024-2025 के लिए 60 बालक-बालिकाओं का चयन किया जायेगा। जो पूर्ण रूप से डे बोर्डिंग होगा एवं 20 बालक जो झारखंड राज्य के दूसरे जिलों से चयन किया जायेगा। उनको अकादमी के द्वारा निःशुल्क आवासीय व्यवस्था दी जाएगी।

इस प्रशिक्षण शिविर में पूरे राज्य से इच्छुक बालक-बालिका खिलाड़ी प्रतिदिन अपराह्न 3 बजे से शाम साढ़े पांच बजे तक मुख्य प्रशिक्षक अजय झा, सहायक प्रशिक्षक संजय कुमार, कौशल कुमार, सरिता कुमारी की देखरेख में चल रहा है।

प्रशिक्षण शिविर में प्रथम दिन तीस बालक-बालिका ने भाग लिया। इस प्रशिक्षण शिविर में मुख्य प्रशिक्षक अजय झा के द्वारा सर्वप्रथम सभी खिलाड़ियों को समतल जमीन पर योगासन का अभ्यास करने के उपरांत पोल मलखंब, रोप मलखंब, हैंगिंग मलखंब एवं पिरामिड के कौशल्य का बारिकियों से अभ्यास कराया गया।

दिल्ली शतरंज एसोसिएशन के प्रतिनिधि एआईसीएफ चुनाव में मतदान करने के पात्र नहीं

चेन्नई। दिल्ली शतरंज एसोसिएशन उस निर्वाचक मंडल में शामिल नहीं है, जो 10 मार्च को अखिल भारतीय शतरंज महासंघ (एआईसीएफ) के नए पदाधिकारियों का चुनाव करेगा। इस घटनाक्रम पर प्रतिक्रिया व्यक्त करते हुए डीसीए के अध्यक्ष भरत सिंह चौहान ने आईएएनएस को बताया हम सोमवार को अदालत का दरवाजा खटखटाएंगे।

राज्यपाल ने स्टेडियम में भारत-इंग्लैंड का मैच देखा

रांची। राज्यपाल सीपी राधाकृष्णन रविवार को भारत-इंग्लैंड के बीच चल रहे चौथा टेस्ट मैच देखने रांची के जेएससीए स्टेडियम गये और खिलाड़ियों का उत्साहवर्धन किया।

पावरलिफ्टिंग राष्ट्रीय प्रतियोगिता में विशांत अवस्थी ने जीता गोल्ड

झांसी। गुजरात के सूरत शहर में सम्पन्न हुई नेशनल पावरलिफ्टिंग चैम्पियनशिप में झांसी नगर के युवा वेटलिफ्टर विशांत अवस्थी ने गोल्ड मेडल जीत कर गौरवान्वित किया है। अमेरिका में होने वाली इंटरनेशनल पावरलिफ्टिंग चैम्पियनशिप के लिए चयनित किया गया। विशांत नें स्काट में 200 किलोग्राम, बेंच प्रेस में 160 किलोग्राम, डेडलिफ्ट में 300 किलोग्राम वजन उठा कर गोल्ड मेडल अपने नाम किया।

आईजीआई और डीयू एलुमिनी में होगी महिला वर्ग की खिताबी भिड़ंत

एजेंसी। नई दिल्ली। इंदिरा गांधी इंस्टीट्यूट ऑफ फिजिकल एजुकेशन एंड स्पोर्ट्स साइंसेज और दिल्ली यूनिवर्सिटी एलुमिनी के बीच दसवें पद्मश्री श्याम लाल मेमोरियल इन्विटेशनल हॉकी टूर्नामेंट 2024 का महिला वर्ग का फाइनल खेला जाएगा। महिला वर्ग के लीग मैच में रविवार को इंदिरा गांधी इंस्टीट्यूट ऑफ फिजिकल एजुकेशन एंड स्पोर्ट्स साइंसेज ने विवेकानंद कॉलेज को 3-1 से हराया। विजेता की तरफ से शालिनी ने दो और सोमवती ने एक गोल किया जबकि विवेकानंद कॉलेज की तरफ से एकमात्र गोल वैशाली त्यागी ने किया। एसएनएस हॉकी वुमैन ऑफ द मैच का अवार्ड हेमा नेगी को मिला। दूसरे लीग मैच में दिल्ली यूनिवर्सिटी एलुमिनी ने भारती कॉलेज को 4-1 से हराया। विजेता की तरफ से नीलम और सोनाली ने दो-दो गोल किए। भारती कॉलेज की तरफ से एकमात्र गोल आंचल ने किया। एसएनएस हॉकी वुमैन ऑफ द मैच का अवार्ड नीलम को मिला।

महिला वर्ग का फाइनल सोमवार को सुबह 9 बजे होगा। पुरुष वर्ग का फाइनल सुबह 10:30 बजे, श्याम लाल कॉलेज और श्री गुरु तेग बहादुर खालसा कॉलेज के बीच में होगा। प्रिंसिपल के अनुसार टूर्नामेंट के समापन समारोह के मुख्य अतिथि वर्ल्ड कप के गोल्ड मेडलिस्ट अर्जुन अवॉर्डी व हॉकी ओलंपियन अशोक ध्यानचंद होंगे। गेस्ट ऑफ ऑनर, गवर्निंग बॉडी के मेंबर डॉ पीके मिश्रा होंगे और श्याम लाल कॉलेज गवर्निंग बॉडी की चेयरपर्सन श्रीमती सविता गुप्ता समारोह की अध्यक्षता करेंगी।

खबरें व्यापार जगत की

तमिलनाडु के सीएम ने विनफास्ट की चार हजार करोड़ रुपये की ईवी फैक्ट्री की आधारशिला रखी

एजेंसी। चेन्नई। तमिलनाडु के मुख्यमंत्री एमके स्टालिन ने रविवार को तूतीकोरिन में वियतनाम के विनफास्ट समूह के इलेक्ट्रिक वाहन (ईवी) संयंत्र के पहले चरण की आधारशिला रखी। राज्य सरकार ने कहा कि वियतनाम समूह की भारतीय शाखा विनफास्ट ऑटो इंडिया लिमिटेड कुल 16,000 करोड़ रुपये (दो अरब डॉलर) के विनियोजित निवेश में से पहले चरण में चार करोड़ रुपये का निवेश करेगी। जनवरी में यहां आयोजित ग्लोबल इन्वेस्टर्स मीट में विनफास्ट ऑटो लिमिटेड ने निवेश के लिए तमिलनाडु सरकार के साथ एक समझौता ज्ञापन (एमओयू) पर हस्ताक्षर किया था। कंपनी का प्लांट 380 एकड़ में फैला हुआ है। यहां प्रति वर्ष डेढ़ लाख वाहन बनाने की क्षमता होगी।

इस परियोजना के साथ तमिलनाडु भारत का ऑटो हब होने के अलावा देश की ईवी राजधानी के रूप में भी जाना जाएगा। इस अवसर पर उपस्थित उद्योग मंत्री टीआरबी राजा ने कहा कि देश में बिकने वाले 70 प्रतिशत से अधिक इलेक्ट्रिक दोपहिया वाहन और 40 प्रतिशत से अधिक इलेक्ट्रिक चार पहिया वाहनों का निर्माण तमिलनाडु में किया जा रहा है। स्टालिन ने ईवी इकाई की आधारशिला रखने के बाद थूथुकुडी और तिरुनेलवेली के बाढ़ पीड़ितों के लिए मुआवजा वितरित किया। मुख्यमंत्री ने केंद्र सरकार पर निशाना साधते हुए कहा कि उसने बाढ़ पीड़ितों को मुआवजा नहीं दिया, जबकि राज्य सरकार बाढ़ से प्रभावित लोगों को सहायता प्रदान कर रही है।

उन्होंने कहा कि केंद्र सरकार द्वारा बाधाएं डालने के बावजूद राज्य सरकार अपने उद्देश्यों को प्राप्त कर रही है और कई स्रोतों से राज्य के लिए निवेश जुटा रही है। स्टालिन ने कहा कि द्रमुक एक जन-केंद्रित राजनीतिक दल है और इसकी नीतियां और कार्यक्रम राज्य के वंचित और दलित लोगों की वास्तविक देखभाल पर आधारित हैं।

मैं अब भी सीईओ हूं, प्रबंधन भी वही है: बायजू

नई दिल्ली। एडटेक कंपनी बायजू के संस्थापक बायजू रवींद्रन ने शनिवार को कंपनी से निकाले जाने की खबरों का खंडन करते हुए कहा कि ऐसी अफवाहें बहुत बढ़ा-चढ़ाकर पेश की गई हैं और वह इस पद पर बने हुए हैं। कर्मचारियों को भेजे गए और आईएएनएस द्वारा प्राप्त एक ईमेल में बायजू रवींद्रन ने कहा कि प्रबंधन अपरिवर्तित है, बोर्ड वही है और राइट्स इश्यू को जबरदस्त प्रतिक्रिया मिली है। उनकी प्रतिक्रिया प्रोसस एनवी और पीक एक्सवी पार्टनर्स जैसे बायजू के प्रमुख शेयरधारकों द्वारा असाधारण आम बैठक (ईजीएम) में उन्हें सीईओ पद से हटाने के लिए मतदान करने के एक दिन बाद आई, जिसमें कहा गया कि हितधारकों ने मतदान के लिए रखे गए सभी प्रस्तावों को सर्वसम्मति से पारित कर दिया। बायजू के सीईओ ने कहा 170 शेयरधारकों में से केवल 35 (लगभग 45 प्रतिशत शेयरधारिता का प्रतिनिधित्व) ने प्रस्ताव के पक्ष में मतदान किया। यह अपने आप में इस अप्रासंगिक बैठक को मिले बहुत सीमित समर्थन को दर्शाता है। इसके अतिरिक्त उन्होंने कहा कि कर्नाटक उच्च न्यायालय ने अंतरिम राहत दी थी जिसमें स्पष्ट रूप से कहा गया था कि बैठक के दौरान लिए गए किसी भी निर्णय को समाधान होने तक प्रभावी नहीं किया जाएगा। उन्होंने कहा कि इस अनावश्यक नाटक के बावजूद, प्रबंधन अपना पूरा ध्यान कंपनी के संचालन पर लगा रहा है। नकदी संकट के बीच नियामकीय बाधाओं का सामना कर रही कंपनी से बायजू रवींद्रन को बाहर करने के लिए चुनिंदा निवेशकों ने ईजीएम बुलाई थी। कर्नाटक उच्च न्यायालय ने बुधवार को आदेश दिया कि ईजीएम में पारित किया जाने वाला कोई भी प्रस्ताव 13 मार्च को बायजू की मूल कंपनी थिंक एंड लर्न प्राइवेट लिमिटेड द्वारा दायर याचिका की अंतिम सुनवाई और निपटान तक मान्य नहीं होगा।

चीनी बाजार का लगातार बढ़ता आकर्षण

बीजिंग। चीन में वसंत महोत्सव के बाद कई विभागों ने विदेशी निवेश के लिए सेवा गारंटी बढ़ाने के उपाय किए हैं और विदेशी कंपनियों को आकर्षित करने तथा इकट्ठा करने के लिए निवेश प्रोत्साहन गतिविधियां संचालित की हैं। इस वर्ष जनवरी में चीनी राष्ट्रीय विकास एवं सुधार आयोग ने महत्वपूर्ण विदेशी निवेश परियोजनाओं का सातवां बैच लॉन्च किया और कई प्रमुख क्षेत्रों को कवर करते हुए 11 विदेशी निवेश परियोजनाओं का चयन किया, जिसमें कुल नियोजित निवेश 15 अरब अमेरिकी डॉलर से अधिक था। वसंत महोत्सव के बाद, इन प्रमुख विदेशी निवेश वाली परियोजनाओं को विभिन्न स्थानों पर सख्ती से बढ़ावा दिया जा रहा है। उधर, चीनी वाणिज्य मंत्रालय को इस वर्ष चीन में निवेश ब्रांड को और विकसित करने की उम्मीद है। उनकी योजना विदेशी वित्त पोषित उद्यमों के लिए गोलमेज बैठक प्रणाली के रूप में कार्य करने, हर महीने एक गोलमेज बैठक आयोजित करने और विदेशी निवेश वाली कंपनियों के साथ नियमित बैठकें आयोजित करने की है। इसके अलावा वे चुनौतीपूर्ण मुद्दों को संबोधित करने और उद्यमों से प्रतिक्रिया इकट्ठा करने के लिए संबंधित विभागों और क्षेत्रों के साथ सहयोग करेंगे। साथ ही राष्ट्रीय विकास एवं सुधार आयोग के विदेशी निवेश विभाग के प्रभारी ने यह भी कहा कि राष्ट्रीय स्तर पर विदेशी निवेश की पहुंच अधिक आसान होगी, और चीन में विदेशी निवेश प्रक्रिया में मौजूदा जटिल समस्याओं को हल करने के उपाय किए जाएंगे।

डिजिटल इंडिया इकोसिस्टम को बड़ा बढ़ावा दे रहे हैं आधार व जनधन : इंस्टामोजो के सीईओ

नई दिल्ली। आधार और जन धन योजना ने संपूर्ण डिजिटल इंडिया इकोसिस्टम को बढ़ावा दिया है। यह बात डी2सी (डायरेक्ट-टू-कंज्यूमर) टेक कंपनी इंस्टामोजो के सह-संस्थापक और सीईओ संपद स्वैन ने रविवार को कही। स्वैन के अनुसार तीन-चार वर्षों में तीन अलग-अलग अवसरों का सृजन हुआ। सीईओ ने एक बातचीत के दौरान आईएएनएस को बताया एक है जेएएम ट्रिनिटी (जन धन, आधार और मोबाइल)। दूसरा है किफायती ऋण की उपलब्धता, और तीसरा है सोशल मीडिया का उदय, जिसने छोटे व्यवसाय मालिकों को अपने उत्पाद व सेवाएं बेचने के लिए ग्राहकों तक पहुंचने में मदद की है। इंस्टामोजो एक ऐसा मंच है, जो स्वतंत्र ई-कॉमर्स ब्रांडों और स्टार्टअप को ऑनलाइन स्टोर, लैंडिंग पेज और भुगतान समाधान के साथ शक्ति प्रदान करता है। गौरतलब है कि कंपनी ने पिछले साल तब सुर्खियां बटोरीं जब भारतीय रिजर्व बैंक (आरबीआई) ने भुगतान बाजार में काम करने के लाइसेंस के लिए उसका आवेदन वापस कर दिया। इस पर स्वैन ने कहा कि उनका आवेदन मामूली तकनीकी कारणों से वापस आ गया है और उन्हें आगे आकर दोबारा आवेदन करने का समय दिया गया है। कंपनी को दोबारा आवेदन करने के लिए सितंबर तक का समय दिया गया है। वर्तमान में, इंस्टामोजो के प्लेटफॉर्म पर तीन मिलियन से अधिक छोटे व्यवसायों के मालिक हैं। सीईओ ने बताया कि कंपनी अब मासिक आधार पर एक हजार व्यापारियों को जोड़ रही है।

एक नजर

संत रविदास के आदर्श जीवन से प्रेरणा लें : सत्येंद्र

हरिहरगंज। संत शिरोमणि रविदास जयंती के उपलक्ष्य में खड़गपुर गांव में शनिवार की रात आयोजित सांस्कृतिक कार्यक्रम का उद्घाटन बतौर मुख्य अतिथि मुखिया अभिभावक सत्येन्द्र मेहता, शिक्षक अजय मेहता, कृष्णा राम, सूर्यदेव राम, विनोद बैठा तथा अनुज यादव ने संयुक्त रूप से दीप प्रज्वलित व फीता काटकर किया. इस अवसर पर सत्येंद्र मेहता ने कहा कि संत रविदास के आदर्श जीवन से प्रेरणा लें, उन्होंने जात-पात का भेदभाव बुलाकर लोगों से उनके आदर्शों को अपनाने की अपील की. इस मौके पर कार्यक्रम के अध्यक्ष डीलर अवधेश राम, सिकेंद्र राम समेत सैकड़ों लोग मौजूद थे।

ब्रह्माकुमारी विवि में मनाया गया महाशिवरात्रि महोत्सव

हुसैनाबाद। प्रजापिता ब्रह्माकुमारी ईश्वरीय विश्वविद्यालय सद्भावना भवन जपला में 88 वां महाशिवरात्रि महोत्सव मनाया गया। कार्यक्रम का शुभारंभ राजयोगिनी कंचन दीदी, निवर्तमान नगर अध्यक्ष शशि कुमार,प्रखंड बीससूत्री अध्यक्ष योगेंद्र कुमार सिंह उर्फ गुड्डू सिंह सद्भावना भवन के संचालक बीके नीरज आदि ने संयुक्त रूप से दिप प्रज्वलित कर किया। शिवरात्रि महोत्सव कार्यक्रम को संबोधित करते हुए राजयोगिनी कंचन दीदी ने कहा कि ने कहा कि प्रजापिता ब्रह्माकुमारी ईश्वरीय विश्वविद्यालय द्वारा लोगों को संदेश दिया जा रहा है कि स्वयं निराकार परमपिता परमात्मा शिव इस धरा पर अवतरित होकर मनुष्य आत्माओं को देव तुल्य बनाने का कार्य कर रहे हैं। उन्होंने कहा कि परमपिता ने इस संसार में सभी को जिम्मेदारियां निर्धारित करके भेजा है। ब्रह्माकुमारी संस्था की बहनें समाज को सही रास्ते पर चलने व शांति से रहने की शिक्षा देने की जिम्मेदारी निभा रही हैं। उन्होंने कहा कि महाशिवरात्रि भारत के अधिकांश हिस्सों में सर्दियों की समाप्ति और गर्मी के आगमन पर आती है। महाशिवरात्रि, इस प्रकार अज्ञानता के अंधकार के अंत का और ज्ञान का मार्ग खोलने की भी प्रतीक है।

बेटी बचाओ बेटी पढ़ाओ दहेज प्रथा समाज के लिए अभिशाप

हुसैनाबाद। हैदरनगर प्रखंड के राजकीय उत्क्रमित मध्य विद्यालय हेमजा में स्कूली छात्रों द्वारा शैक्षिक उन्मुखीकरण व सांस्कृतिक कार्यक्रम का आयोजन किया गया। कार्यक्रम की अध्यक्षता प्रधान शिक्षक राजीव कुमार सिंह व संचालन सहायक अध्यापक अनूप कुमार सिंह ने किया। कार्यक्रम की शुरूआत मां शारदे की प्रतिमा पर पुष्प अर्पित व दीप प्रज्वलन कर राष्ट्रीय गान के साथ शुभारंभ किया गया।स्कूली छात्राओं ने बेटी बचाओ बेटी पढ़ाओ दहेज प्रथा समाज के लिए अभिशाप युवाओं में नशा के बढ़ते प्रवृति स्वास्थ्य व परिवार के लिए घातक सोशल मीडिया के दुरुपयोग के दुष्परिणाम नाट्य मंचन के माध्यम से ग्रामीणों/अभिभावकों को स्वस्थ्य समाज व राष्ट्र निर्माण के लिए संदेश दिया।

वोट के प्रति जागरूकता को मेदिनीनगर में वॉकथॉन आयोजित

शत-प्रतिशत मतदाता करें मतदान : उपायुक्त

समाहरणालय से पैदल ही पुलिस लाइन मैदान तक पहुंचे डीसी व एसपी

मतदान जागरूकता संदेशों से भरे नारों से गूंजा शहर

नवीन मेल संवाददाता

मेदिनीनगर। आसन्न लोकसभा चुनाव में शत-प्रतिशत मतदान कराने के लिये सभी मतदाताओं को जागरूक करने के उद्देश्य से रविवार को स्वीप कार्यक्रम के तहत जिला प्रशासन द्वारा वॉकथॉन का आयोजन किया गया। शहर के समाहरणालय परिसर से जिला निर्वाचन पदाधिकारी सह उपायुक्त शशि रंजन,एसपी रिष्मा रमेशन,उप विकास आयुक्त रवि आंनद आदि अधिकारियों ने हरी झंडी दिखाकर वॉकथॉन का शुभारम्भ करते हुए खुद भी इसमें शामिल हुए और आम लोगों संग चहलकदमी करते पुलिस लाइन मैदान तक पहुंचे।इसमें विभिन्न विभागों के पदाधिकारियों समेत स्कूली बच्चे,विभिन्न सामाजिक संगठन के लोगों के साथ बड़ी संख्या में शहर के खास व आमजनों ने सहभाग किया। यह वॉकथॉन शहर के मुख्य मार्ग कचहरी,छः मुहान चौक,हॉस्पिटल चौक,साहित्य समाज चौक होते पुलिस लाइन ग्राउंड पहुंचा।इस दौरान शहरका वातावरण' चुनाव का पर्व देश का गर्व,'उम्र 18 पूरी है वोट देना जरूरी है, सबका यह अरमान है,सबको करना मतदान है,आपका वोट आपका भविष्य' जैसे जागरूकता पूर्ण नारों से गूंजता रहा। युवा एवं स्कूली बच्चे अपने हाथों में प्लेकार्ट्स लिये सड़क पर आवागमन कर रहे लोगों से आगामी चुनाव में मतदान करने की अपील कर रहे थे। डीसी-एसपी ने गुब्बारा उड़ाकर मतदाता जागरूकता का दिया संदेश इलेक्शन से जुड़े क्विज कंपटीशन का हुआ आयोजन समाहरणालय परिसर से पुलिस लाइन मैदान पहुंचे डीसी-एसपी समेत अन्य पदाधिकारीयों ने हवा में गुब्बारा उड़ाकर मतदाता जागरूकता का संदेश दिया। इसके बाद मौके पर उपस्थित सभी लोगों को मतदाता प्रतिज्ञा की शपथ दिलाई गई। अधिकारियों ने स्कूली बच्चों से इलेक्शन से जुड़े विभिन्न सवाल जवाब किये और सवालों का सही जवाब देने वालों बच्चों को पुरस्कृत किया गया।

इस बार 80 पार संकल्प के साथ मतदाता करें मतदान : जिला निर्वाचन पदाधिकारी

जिला निर्वाचन पदाधिकारी श्री रंजन ने इंस्टाग्राम पर रिल्स व अन्य सोशल मीडिया के माध्यम से लोगों को वोटिंग के प्रति जागरूकता अभियान चलाने की अपील की। कहा कि अबकी बार 80 पार के संकल्प के साथ मतदान प्रतिशत बढ़ाने में सहयोग करें।.उन्होंने कहा कि इस तरह के कार्यक्रम से सकारात्मक असर दिखता है जो लोगों के बीच वोट डालने की क्यूरियोसिटी बढ़ाने में मदद करता है।उन्होंने कहा हमारे वोट से ही हमारे देश व राज्य का भविष्य तय होता है।इसलिए मतदान हम सब की नैतिक जिम्मेवारी है।उन्होंने कहा कि वोट हमें समानता का अधिकार भी देता है। मौके पर मौजूद सभी युवाओं को खुद मतदान करने एवं दूसरों से भी मतदान कराने हेतु प्रेरित किया.।उन्होंने कहा कि मतदान के दिन जो दिव्यांग मतदाता व फर्स्ट टाइम वोटर अपने बूथ पर सबसे पहले मतदान करने पहुंचेंगे उन्हें पुरस्कृत किया जाएगा। मौके पर हुसैनाबाद एसडीएम आशीष गंगवार,सहायक समाहर्ता रवि कुमार,सदर एसडीएम अनुराग कुमार तिवारी,लायंस क्लब से जुड़े लोग,विभिन्न सामाजिक संगठनों के लोग समेत बड़ी संख्या में शहर वासी उपस्थित रहे।

प्रेमिका ने शादी का दबाव बनाया तो प्रेमी ने कर दी हत्या : एसपी

नवीन मेल संवाददाता

गढ़वा। पुलिस ने हत्या के अभियुक्त को गिरफ्तार करने में सफलता हासिल की है. पुलिस कार्यालय में आयोजित प्रेसवार्ता में एसपी दीपक कुमार पांडेय ने बताया कि पिछले दिनों भंडरिया से सटे मंजरी जंगल में एक युवती का नरकंकाल बरामद किया गया था. उसके बाद एसपी ने अनुसंधान टीम बनाई थी. पुलिस टीम ने अनुसंधान के क्रम में युवती की पहचान उसी गांव की अमृता कुमारी के रूप में की. एसपी दीपक कुमार पांडेय ने बताया कि युवती अपने ही गांव के युवक प्रमोद के साथ काम किया करती थी. उसी दौरान दोनों एक-दूसरे से प्यार करने लगे. दोनो का बराबर मिलना जुलना होता था. हर प्रेमी की तरह प्रमोद भी अपनी प्रेमिका के साथ जीने मरने की कसमें खाता था. लेकिन जब युवती ने शादी का दबाव बनाया तो युवक प्रमोद अपने वादे से मुकर गया. इसी बात को लेकर दोनों में जमकर कहासुनी हुई. फिर प्रमोद ने ने युवती अमृता कुमारी की पत्थर से कूच कर हत्या कर दी. एसपी ने बताया कि हत्या से पूर्व प्रमोद चौरसिया ने उसके साथ बलात्कार भी किया. घटना के बाद वह फरार हो गया. आरोपी प्रमोद को पुलिस ने पलामू के चैनपुर इलाके से दबोच लिया।

जंगल से मिला था नरकंकाल, हत्यारा गिरफ्तार

500 मीटर लंबी अधूरी, कच्ची और गंदी सड़क को लेकर मेडिकल कॉलेज परेशान

नवीन मेल संवाददाता

मेदिनीनगर। मेडिकल कॉलेज के एक अधिकारी ने नाम न छापने के शर्त पर प्रेस को बताया कि इस मेडिकल कॉलेज में अभी हाल के दिनों में नगर निगम को 70 लाख 93 हजार 742 रुपया टैक्स का अदा किया है। यह नगर निगम का टैक्स 4 वर्षों का था, इन चार वित्तीय वर्षों का टैक्स किसी कारणवश अदा नहीं हो पाया था पर अभी कुछ सप्ताह पहले यह टैक्स अदा कर दिया गया है। मेडिकल कॉलेज के प्रबंधन ने नगर निगम से यह बात जानी चाहिए की मेडिकल कॉलेज को इस हिसाब से प्रतिवर्ष 17 लाख रुपए से कुछ ऊपर टैक्स अदा करना है। 17 लख रुपए का टैक्स एक मान्य रखता है लेकिन इतने बड़े टैक्स के अदाएगी के बाद भी 500 मीटर लंबी पहुंच पथ चिंता का विषय बना हुआ है गर्मी और जाड़े में यह 500 मीटर लंबे कच्ची अधूरी सड़क उतना परेशान नहीं करती है। जैसे ही बरसात शुरू होगी ये 500 मीटर का पहुंच पथ कीचड़ ,कादो ,मिट्टी से भर जाएगा और उस समय इस 500 मी पहुंच पथ पर साइकिल , स्कूटर , मोटरसाइकिल और यहां तक के चार चक्के की गाड़ी। क्योंकि यह मिट्टी के केवाड मिट्टी है और केवाड़ मिट्टी में पानी होने पर फिसलन बहुत तेज होता है। मेडिकल कॉलेज के एक कर्मी दीपक पांडे ने स्पष्ट रूप से प्रेस को कहा की मेडिकल कॉलेज में 70 लाख 93 हजार 742 रुपया नगर निगम को टैक्स के रूप में अदा कर दिया है और मेडिकल कॉलेज प्रबंधन इस बात का आशा रखती है की नगर निगम इस 500 मीटर के पहुंच पथ को सड़क का रुप दे और काली करण कर दें। इस सड़क में जमीन पर कोई मसला नहीं है यह सरकारी भूमि है जिस पर आसानी से यह पहुंचपथ बनाया जा सकता है।

लाभार्थी संपर्क अभियान को ले कार्यशाला आयोजित

पलामू । लाभार्थी संपर्क कार्यक्रम की अध्यक्षता मंडल अध्यक्ष उमेश चंद्र शिव ने किया। कार्यक्रम प्रभारी के रूप में जिला सोशल मीडिया प्रभारी सोमेश उपस्थित रहे। मौके पर कार्यक्रम प्रभारी सोमेश सिंह ने कहा कि कार्यक्रम से जुड़े सभी कार्यकताओं को लाभार्थियों की सूची प्रचार साहित्य मोदी जी का पत्र एवं स्टीकर उपलब्ध कराई जा रही है मंडल स्तर के कार्यकताओं को लाभार्थी सूची में से 20 से 40 लाभार्थियों का नाम संपर्क करने हेतु आवंटित किया जा रहा है अभियान से संबंधित प्रतिदिन की रिपोर्ट सरल पोर्टल पर अनिवार्य रूप से अप टू डेट करना है। लाभार्थी के नंबर से केंद्र द्वारा दिए गए नंबर पर मिस्ड कॉल लगवाना मोदी जी का पत्र देना एवं उनके घर पर स्टीकर लगाना है। इस कार्यक्रम में मुख्य रूप से सांसद प्रतिनिधि नरेंद्र सिंह डॉक्टर अजय जायसवाल वीरेंद्र सिंह राजा सिंह प्रदीप सिंह कमलेश विश्वकर्मा वीरेंद्र सोनी कुसुम देवी मदन सिंह एवं काफी संख्या में भाजपा कार्यकर्ता उपस्थित रहे।

स्टेशन के बिरसा चौक के सूर्यांश होटल में बैठक संपन्न

पलामू। सबसे पहले आन्दोलनकारी शहीद नेपाल रवानी धनबाद के सहादत दिवस पर माल्यार्पण व पुष्पांजलि कर कार्यक्रम की शुरूआत की गयी। बैठक को संबोधित करते हुए झारखण्ड आन्दोलनकारी संघर्ष मोर्चा के केन्द्रीय संयोजक सतीश कुमार ने कहा कि हम लडाई लड कर बड़ी कुबार्नी देकर व शोषण दमन का शिकार होकर अलग राज्य का निर्माण कराया। झारखंड स्वभाविक राज्य नहीं है, लम्बी लडाई की देन है और आज हम अपनी पहचान ढूंढ रहे हैं। राज्य के प्राकृतिक सम्पदा और संसाधन की लुट मची है। 23 बर्ष का युवा झारखण्ड अब बर्दाश्त नहीं करेगी। झारखंड नवनिर्माण का आन्दोलन तेज होगा।राज्य में समता जजमेंट लागू कराने के लिए राज्यस्तरीय आन्दोलन किया जाएगा। कार्यक्रम मे पलामू प्रमंडल के नव नियुक्त अध्यक्ष बिकेश शुक्ला को सम्मानित कर जोरदार स्वागत किया गया।

पेज एक के शेष

योजनाओं व नीतियों का...

जरूरत के अनुरूप आपको योजनाओं से जोड़ा जा रहा है। यह सिलसिला निरंतर जारी रहेगा, जब तक कि समाज का हर व्यक्ति सशक्त नहीं जाता है। मुख्यमंत्री ने कहा, हम अपनी आर्थिक, सामाजिक, शैक्षणिक और स्वास्थ्य जैसी उन सभी व्यवस्थाओं को मजबूत कर रहे हैं, जिसकी बदौलत यहां के आदिवासी-मूलवासी, दलित, पिछड़े, गरीब और जरूरतमंद आगे बढ़ सकें। हर वर्ग और तबके को सशक्त बनने के लिए सरकार प्रतिबद्ध है।

मुख्यमंत्री ने कहा कि राज्य सरकार अपने बलबूते 20 लाख गरीब और जरूरतमंद लोगों को तीन कमरे का पक्का मकान देने का निर्णय लिया है। अबुआ आवास योजना के तहत 2027 तक सभी को पक्का मकान उपलब्ध करा दिया जाएगा। इसकी शुरूआत हो चुकी है। पहले चरण में 2 लाख लाभार्थियों को आवास का स्वीकृति पत्र और पहले किस्त की राशि दी जा चुकी है और 3 महीने बाद एक साथ नौ लाख लाभुकों को आवास का स्वीकृति पत्र दिया जाएगा।

देश को गर्व है जोश और ऊर्जा...

बन रहा है। साथ ही, कैसे हमारे देश के विभिन्न हिस्सों में वन्य जीवन के संरक्षण के लिए प्रौद्योगिकी का बड़े पैमाने पर उपयोग किया जा रहा है। 'मन की बात' में उन्होंने कहा कि आज नारी हर क्षेत्र में आगे बढ़ रही है। 8 मार्च को महिला दिवस के संदर्भ में उन्होंने कार्यक्रम में कुछ सशक्त महिलाओं से बातचीत की। उन्होंने कहा कि महिला दिवस देश की विकास यात्रा में नारी शक्ति के योगदान को नमन करने का अवसर है। उन्होंने कहा कि महिलाओं ने अपनी नेतृत्व क्षमता का प्रदर्शन प्राकृतिक खेती, जल संरक्षण और स्वच्छता के क्षेत्र में भी दिया है।

रास चुनाव में...

मान रही है कि सत्तापक्ष के पास पर्याप्त संख्या बल है। इसलिए कोशिश करने में हर्ज नहीं है। राज्यसभा की दोनों सीटों को जीतना संभव हो सकता है। इस पर सहयोगी दलों से विचार विमर्श भी चल रहा है।

227 करोड़ की...

देश में अव्वल स्थान है। वर्ष 2047 तक विकसित भारत पीएम मोदी का अहम विजन है। इसे पूरा करने में कोयले व बिजली की महत्ता को देखते हुये रेलवे रेलखंड पर सुचारू यातायात की दिशा में विकसित भारत का विकसित रेल थीम को साकार कर रही है। इसके तहत रेल आवागमन सुचारू करने के साथ सुरक्षा पर भी विशेष ध्यान दिया जा रहा है। परियोजनाओं के निर्माण में 132 करोड रुपये रेलवे व 94.71 करोड़ रुपये राज्य सरकार वहन कर रही है। वरीय मंडल विद्युत अभियंता गतिशक्ति दिनेश शाह ने बताया कि अंडरपासों का निर्माण पूरी तरह से रेलवे करा रही है। जबकि रेल-रोड ओवर ब्रिज के निर्माण में भू-अधिग्रहण मुआवजा व राज्य सरकार की भूमि पर सड़क निर्माण के लिये राज्य सरकार ने धन निर्गत किया है।

पीएम मोदी ने झारखंड को...

गिरीडीह सदर अस्पताल में, 50 बिस्तरों का सीसीबी रांची सदर अस्पताल में,.50 बिस्तरों का सीसीबी हेतु पाकुड़ सदर अस्पताल में उद्घाटन किया गया। पीएम मोदी ने कोडरमा में निर्माणाधीन करमा मेडिकल कॉलेज के सामने की परिसर में स्थित नर्सिंग कॉलेज के साथ 60 बेड वाले छात्रावास ब्लॉक बिल्डिंग प्रोजेक्ट का ऑनलाइन शिलान्यास किया। नर्सिंग कॉलेज के साथ छात्रावास ब्लॉक बिल्डिंग प्रोजेक्ट की कुल लागत राशि 24 करोड़ 51 लाख 10 हजार 400 रुपये है। लगभग डेढ़ साल में इसका निर्माण कार्य पूरा होगा। मौके पर केंद्रीय मंत्री अन्नपूर्णा देवी, विधायक डॉ नीरा यादव समेत कई जनप्रतिनिधि और अधिकारी मौजूद थे।

प्रधानमंत्री ने गिरिडीह के मोहलीचुआं में 100 बेड के क्रिटिकल केयर हॉस्पिटल का भी ऑनलाइन शिलान्यास किया। इस अत्याधुनिक अस्पताल का निर्माण 3.4 एकड़ जमीन पर किया जाएगा। क्रिटिकल केयर अस्पताल में सभी आधुनिक सुविधाएं उपलब्ध होंगी।

बन्ना गुप्ता ने राज्य के हित में विभिन्न स्वास्थ्य परियोजनाओं के शुभारंभ के लिए प्रधानमंत्री का आभार व्यक्त किया। उन्होंने कहा कि हमें तत्परता के साथ कार्यों को करते हुए लक्ष्य को प्राप्त करना है। उन्होंने कहा कि कोविड के दौरान रिम्स के साथ-साथ स्वास्थ्य विभाग के चिकित्सकों ने जिस तरह अपनी सेवा दी उसकी कितनी भी प्रशंसा की जाए वह कम है और भविष्य में भी यहां सुविधाएं बेहतर की जाएगी और खासकर गरीब मरीजों को बेहतर इलाज दिया जाएगा ' डॉक्टर को भगवान का दूसरा रूप माना जाता है, और सभी को उनसे आशाएं भी बहुत होती हैं।

पीएम ने देशभर के 21 ईएसआई अस्पतालों का गुजरात के राजकोट से उद्घाटन और लोकार्पण किया। इसमें सरायकेला खरसावां जिले के आदित्यपुर स्थित ईएसआई अस्पताल भी शामिल है। आदित्यपुर स्थित ईएसआई अस्पताल के नए भवन का लोकार्पण कार्यक्रम में बतौर मुख्य अतिथि के रूप में सिंहभूम लोकसभा सांसद गीता कोड़ा मौजूद थीं।

इस अवसर पर स्वास्थ्य मंत्री बन्ना गुप्ता, सांसद संजय सेठ, विधायक समरी लाल, विधायक सीपी सिंह, कुमार राहुल आईटीएस निदेशक चिकित्सा शिक्षा स्वास्थ्य मंत्रालय, भारत सरकार, अजय कुमार सिंह, प्रधान सचिव, स्वास्थ्य विभाग, झारखंड, रिम्स निदेशक डॉ राजकुमार, निदेशक प्रमुख डॉ वीरेंद्र प्रसाद सिंह विद्यानन्द शर्मा पंकज, अपर अभियान निदेशक एनएचएम झारखंड तथा अन्य पदाधिकारी एवं कर्मचारी उपस्थित थे।

मुंतजीर आलम के हत्यारे को जल्द गिरफ्तार करे पुलिस : रुचिर तिवारी

नवीन मेल संवाददाता

मेदिनीनगर। भारतीय कम्युनिस्ट पार्टी के जिला सचिव सह राष्ट्रीय परिषद सदस्य रुचिर कुमार तिवारी, किसान नेता रामराज तिवारी, निरंजन कमलापुरी, एवं जमालुद्दीन खलीफा ने चैनपुर अंचल के बुढ़ीबीर के लोगों से जनसंपर्क अभियान किया। साथ ही गांव के निवासी सुलेमान मियां उर्फ उस्मान मियां और उनके परिजनों से मुलाकात किया मुलाकात के क्रम में पता चला कि उनके एकमात्र पुत्र की पिछले दिन हत्या कर दी गई जिसमें परिवार वालों का रो-रो कर बुरा हाल है हत्या किस कारण से हुई क्यों हुई कब हुई अभी तक इसका खुलासा चैनपुर थाना प्रभारी और जिला प्रशासन ने नहीं कर पाया है जबकि मृतक पुत्र मुंतजीर आलम से हत्या के 20 मिनट पहले मोबाइल पर बात हुआ है ऐसा कहना है मृतक के पिता का। मृतक का गरदा में किराना दुकान था और वह प्रतिदिन के भाती उस दिन भी सुबह दुकान खोलकर शाम को वापस घर लौट रहा था और इसी दरमियान मनतजीर आलम की हत्या कर अरहर के खेत में उनका लाश को फेंक दिया गया । बढ़िया जिसका पोस्टमार्टम रिपोर्ट भी अभी तक पूरा नहीं आया है आए दिन पलामू जिला में इसी प्रकार आम लोगों की गोली मारकर हत्या कर दी जा रही है यहां तक की व्यवसाईयों पर भी हमला हो रहा है अपराधी बेखौफ होकर पलामू में घटना को अंजाम देकर फरार हो जा रहे हैं भाकपा जिला सचिव श्री तिवारी ने आरक्षी अधीक्षक पलामू से अभिलंब जांच कर हत्या में संलिपित व्यक्तियो की गिरफ्तारी की मांग की है। साथ ही परिजनों को हर संभव मदद करने का भी भरोसा दिया।

कई हादसों के बाद भी नहीं थम रही सवारी वाहनों में ओवरलोडिंग

नवीन मेल संवाददाता

मेदिनीनगर। शहर में इन दिनों ओवर लोडिंग वाहनों की कतार लगी हुई है जिनकी जांच करने वाला कोई नजर नहीं आ रहा है। वाहन चालक ज्यादा कमाई के चक्कर में यात्रियों की जान जोखिम में डाल कर वाहनों में सवारिया भर रहे हैं। यहां तक कि यात्रियों को बाहर तक लटकाकर वाहन चलाया जा रहा है। ऐसे नजारे शहर में अनेक बार देखने को मिल रहे है, किन्तु इन सब से बेखबर जिला प्रशासन कोई कार्यवाहीं नहीं कर रहा है।शहर के रांची रोड में गरीब मजदूर की जान से रोजाना वाहन चालक खेलते नजर आ रहे है। जहां पर ये सवारियों को बाहर तक लटकाकर आवागमन करते है। कुछ पैसों के लालच में ये वाहनों को उपर तक भर लेते है और यात्रियों को बाहर तक लटकाकर वाहन को तेज रफ्तार से दौड़ाते है। यही हाल पांकी रोड और शाहपुर गढ़वा रोड का भी है जहां पर वाहन चालक वाहनों में खचाखच सवारियां भर रहे है। यदि समय रहते इन वाहन चालकों को नहीं रोका गया तो निश्चित ही कोई बड़ी दुर्घटना घटित हो सकती है।बढ़ते हादसों से भी वाहन चालकों ने सबक नहीं लिया और वाहनों में क्षमता से अधिक सवारियां बिठाकर इनकी जान जोखिम में डालकर वाहनों को सरपट दौड़ा रहे हैं। वहीं जिला प्रशासन व संबंधित विभाग के अधिकारी भी इन बेलगाम वाहन चालकों पर नकेल कसने में नाकाम साबित हो रहे हैं।गौरतलब है कि सड़क दुर्घटनाओं का एक प्रमुख कारण सवारी वाहनों की मानक के विपरीत ओवरलोडिंग है। चाहे जिस भी मार्ग पर देखा जाए, खटारा जीपों से लेकर अंतिम सांस गिन रही टेम्पो और सवारी गाड़ी पर धड़ल्ले से ओवरलोडिंग हो रही है। हद तो तब हो जाती है जब पुलिस थानों और पिकेटो के सामने से ऐसे वाहन दिन में दर्जनों दफा फरार्टा भरते गुजरते हैं।शहर के मेन सड़क से ओवर लोड वाहन गुजरते है,लेकिन ट्रैफिक पुलिस के रहते शान के साथ ओवर लोडिंग सवारी बैठा कर ड्राइवर गाड़ी लेकर निकल जाता है और ट्रैफिक पुलिस मूक दर्शक बन कर देखते रहती है।

आयोजन | विद्यासागर जी महाराज की याद में विनयांजलि सभा

महान संत थे जैन मुनि विद्या सागर जी महाराज : सांसद

नवीन मेल संवाददाता

मेदिनीनगर। जैन मुनि आचार्य विद्या सागर जी महाराज के देवलोक गमन हो जाने पर दिगंबर जैन समाज डाल्टनगंज के द्वारा रविवार को अपराह्न में स्थानीय जैन मंदिर में विनयांजलि सभा का आयोजन किया गया। इसमें पलामू सांसद वीडी राम, पूर्व विधान सभा अध्यक्ष व पूर्व मेयर समेत बड़ी संख्या में स्थानीय गणमान्य लोग शामिल हुए और समाधिस्थ राष्ट्रीय संत सह जैन आचार्य श्री को श्रद्धांजलि अर्पित करते हुए उनके राष्ट्र, समाज व धर्म के प्रति किए गए कार्यों की चर्चा की। सभा की अध्यक्षता दिगम्बर जैन समाज के अध्यक्ष सरस जैन व संचालन गुंजन रचना कासलीवाल ने किया। मौके पर वक्ताओं ने कहा कि आचार्य विद्यासागर महाराज की चर्या , आचरण व तेज असाधारण होने के बावजूद भी उन्होंने हमेशा लोगो के बीच सामान्य ही रहना पसंद किया। अनेकों ऋद्धियो के धारी जो अक्सर चमत्कारों को घटित करते थे ने कभी भी इनका प्रयोग आवश्यक नहीं समझा। कर्नाटक प्रांत के अत्यंत छोटे से गांव सदलगा, बेलगाम में वर्ष 1946 शरद पूर्णिमा के दिन जन्म लेकर अपने आभा मंडल से पूरे विश्व को प्रकाशमान करने वाले विद्याधर ने वर्ष 1968 में आचार्य ज्ञानसागर महाराज से दीक्षा लेकर संत शिरोमणी विद्यासागर के नाम से ख्याति कीर्ति अर्जित की। वर्ष 1972 में आचार्य पद आरोहण करने के पश्चात संत शिरोमणी ने 131 मुनि ,300 से ज्यादा अन्य दीक्षा एवम् हजारों ब्रह्मचर्य की दीक्षा प्रदान की। विश्व का पहला संत संघ होगा जिसके लगभग सभी संत बाल ब्रह्मचारी है। खास बात यह भी है कि उन्हाने अपने गृहस्थ जीवन के पूरे परिवार यानि माता पिता तीन भाई दो बहन पूरे परिवार को मोक्ष मार्ग अर्थात संयम पथ पर लगा दिया। लगभग 50 वर्षो से उन्होंने चीनी नमक सुखा मेवा फल हरी सब्जी तेल घी दूध दही एलोपैथिक चिकित्सा होमियोपैथिक दवाई दिन में सोना चटाई गद्दा आदि का उपयोग नहीं किया। बिजली के उपकरण मोबाइल वाहन आदि का उपयोग नहीं करते थे। संत शिरोमणी ने सैकड़ों दयोधय गौशाला स्वास्थ्य में भाग्योदय अस्पताल सागर पूणार्यु आयुर्वेदिक चिकित्सा गुरुकुल परम्परा की पांच प्रतिभा स्थली हजारों वर्षों तक जीवंत रहे सैकड़ों मंदिर कुंडलपुर अमरकंटक नेमावर आदि मुकमाटी महाकाव्य जिस पर विश्व में अनेकों जगहों पर शोध चल रहा है रोजगारोन्मुख हस्तकर्घा को अपनाने की प्रेरणा उनके महत्वपूर्ण कार्य रहे है। उन पर 56 लोगो ने पीएचडी की है।

सीएम का कार्यक्रम होगा ऐतिहासिक : मिथिलेश ठाकुर

नवीन मेल संवाददाता

गढ़वा। गढ़वा जिला के लिए 3 मार्च का दिन ऐतिहासिक होगा. जिलेवासियों को इस दिन बहुत बड़ा तोहफा मिलेगा. मुख्यमंत्री चंपाई सोरेन जिले की पांच बड़ी योजनाओं का एक साथ उद्घाटन करेंगे. उद्घाटन के बाद इनकी सेवाएं प्रारंभ हो जाएगी. यह कहना है गढ़वा विधायक सह राज्य के पेयजल एवं स्वच्छता मंत्री मिथिलेश कुमार ठाकुर का. उन्होंने बताया कि 3 मार्च को मुख्यमंत्री चंपाई सोरेन का गढ़वा में कार्यक्रम है. इस दौरान मुख्यमंत्री नवनिर्मित समाहरणालय भवन, बिरसा मुंडा हेलीपैड पार्क, बस स्टैंड, फुटबॉल स्टेडियम और नवनिर्मित टाउन हॉल का उद्घाटन करेंगे. इसके बाद मुख्यमंत्री टाउन हॉल के मैदान में जनसभा को आयोजन संबोधित करेंगे.

विकास के पायदान पर गढ़वा नंबर वन होगा : मिथिलेश ठाकुर

मंत्री मिथिलेश ठाकुर ने कहा कि नव निर्माण से गढ़वा के विकास में चार चांद लग गया है. गढ़वा की सूरत पूरी तरह से बदल गई है. अब गढ़वा घूमने एवं देखने योग्य बन गया है. उन्होंने कहा कि पूर्व मुख्यमंत्री हेमंत सोरेन के चुनाव पूर्व किए गए वादे एवं दूरदर्शी सोच से आज गढ़वा की स्थिति पूरी तरह बदल गई है. गढ़वा के चप्पे चप्पे पर विकास की नई इबादत लिखी जा रही है. मंत्री ने कहा कि आने वाले समय में गढ़वा में सारी मूलभूत सुविधाएं उपलब्ध होगी. विकास के पायदान पर गढ़वा नंबर वन होगा.

तीन मार्च को सीएम चंपाई सोरेन का कार्यक्रम, पांच योजनाओं का करेंगे उद्घाटन

KASHYAP'S DENTAL CLINIC
Dr. Vaibhav Kashyap
Oral & Dental Surgeon, C.c. Endodontist & Implantologist Certified Orthodontist, MIDA
" Smiles & More"
छात्र-छात्राओं के लिए 50% की छूट
Facilities
❖ आरसीटी
❖ पायरिया का ईलाज
❖ टेढ़े-मेढ़े दाँतों का ईलाज
❖ स्माईल डिजाइन
❖ इनविजिबल क्लिप
❖ दंत रोपण
❖ फिक्स दाँत लगाना
❖ अत्याधुनिक मशीन और तकनीक के द्वारा ईलाज

CHAMBER
SKYLINE - 4006, 4th Floor, Kadru, Opp. Dr. Lal's Hospital, Ranchi
Contact No. : 9199533383, 7903835453
Time : 9 am to 2 pm & 4 pm to 8 pm
Sunday : 9 am to 2 pm
E-mail : vaibhav.kashyap2011@gmail.com

एक नजर

पीएम 8 मार्च को असम व अरुणाचल प्रदेश के दो दिवसीय दौरे पर

गुवाहाटी। प्रधानमंत्री नरेन्द्र मोदी 8 मार्च को असम और अरुणाचल प्रदेश के दो दिवसीय दौरे पर पहुंचेंगे। प्रधानमंत्री 8 मार्च की शाम नई दिल्ली से सीधे असम पहुंचेंगे। वह काजीरंगा के गेस्ट हाउस में रात बिताएंगे। अगले दिन नौ मार्च को वे जोरहाट जाएंगे और वहां वीर लचित की प्रतिमा के अनावरण समारोह में शामिल होंगे। उसी दिन प्रधानमंत्री मोदी जोरहाट में एक जनसभा को संबोधित करेंगे और 'लखपति बाईदेओ' से संवाद करेंगे। इस यात्रा के दौरान वे शिवसागर मेडिकल कॉलेज की आधारशिला भी रखेंगे।

लद्दाख में 3.0 की तीव्रता का भूकंप आया

लेह। रविवार को लद्दाख क्षेत्र में 3.0 की तीव्रता का भूकंप आया। इस भूकंप में किसी प्रकार के नुकसान की कोई सूचना नहीं है। नेशनल सेंटर फॉर सीस्मोलॉजी के मुताबिक रविवार सुबह 11:48 बजे रिक्टर स्केल पर 3.0 की तीव्रता का भूकंप आया। भूकंप की गहराई धरती से 5 किलोमीटर नीचे थी। भूकंप की तीव्रता कम होने के चलते ज्यादातर लोगों को इस भूकंप की कंपन महसूस ही नहीं हुई।

सीरिया के होम्स प्रांत में इजरायली हवाई हमले में तीन की मौत

दमिश्क। रविवार को मध्य सीरिया के होम्स प्रांत में इजरायली हवाई हमले में तीन नागरिकों की मौत हो गई। हमले में दक्षिण-पश्चिमी होम्स के अल-कुसैर इलाके में दो नागरिक वाहनों को निशाना बनाया गया। सीरियन ऑब्जर्वेटरी फॉर ह्यूमन राइट्स ने कहा कि हमले में हिजबुल्लाह के दो सदस्य मारे गए। इजरायल ने हाल ही में ईरानी मिलिशिया से जुड़े व्यक्तियों के खिलाफ हत्या के प्रयास किए हैं। ऑब्जर्वेटरी ने रविवार को एक रिपोर्ट में कहा कि इजरायल ने 2024 की शुरूआत से सीरिया पर 16 हमले किए हैं।

लक्ष्यद्वीप के बाद प्रधानमंत्री नरेन्द्र मोदी ने द्वारका में स्कूबा डाइविंग की

प्रधानमंत्री ने द्वारका समुद्र में डूबे पौराणिक द्वारका नगरी के अवशेषों को निहारा

एजेंसी। द्वारका

लक्ष्यद्वीप के बाद प्रधानमंत्री नरेन्द्र मोदी ने द्वारका में स्कूबा डाइविंग की। उन्होंने समुद्र में डूबे पौराणिक द्वारका नगरी के अवशेष देखे। इस दौरान नेवी के जवान मुस्तैद रहे और समुद्र के आसपास चाक-चौबंद सुरक्षा व्यवस्था रही। द्वारका के पंचकूबी समुद्री तट पर संगत नारायण मंदिर के समीप समुद्र में नेवी के जवानों की सतत निगरानी में प्रधानमंत्री नरेन्द्र मोदी ने स्कूबा डाइविंग की। इस दौरान नेवी के जवान चाक-चौबंद सुरक्षा करते देखे गए और समुद्र तट के आसपास सतत पेट्रोलिंग करते रहे। प्रधानमंत्री के लिए समुद्र किनारे टेंट हाउस भी तैयार किया गया था। सुदामा ब्रिज के समीप इस तरह की व्यवस्था की गई, जिससे प्रधानमंत्री की सुरक्षा से लेकर तमाम व्यवस्था सुनिश्चित हो सके।

सुदर्शन सेतुः व्यूइंग गैलरी, खंभों पर बने मोर पंख सहित आकर्षक सज्जा

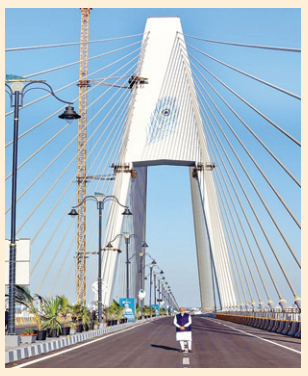

प्रधानमंत्री ने रविवार को ओखा और बेट द्वारका को जोड़ने वाले करीब 978.93 करोड़ की लागत से निर्मित देश के सबसे लंबे केबल-आधारित ब्रिज 'सुदर्शन सेतु' का लोकार्पण किया। इस अवसर पर मुख्यमंत्री भूपेंद्र पटेल मौजूद रहे। प्रधानमंत्री ने शिला पट्टिका का अनावरण कर 'विकसित भारत, विकसित गुजरात' संकल्प को साकार करने वाले और देवभूमि द्वारका जिले सहित गुजरात की विशिष्ट पहचान बनने वाले सुदर्शन सेतु को आम जनता के लिए खोला। भगवान द्वारकाधीश की पावन भूमि के सर्वांगीण विकास की गति को तेजी देने वाले सुदर्शन सेतु के थ्री-डी मॉडल को देखकर प्रधानमंत्री ने विस्तृत जानकारी ली। सुदर्शन सेतु के निर्माण से देवभूमि द्वारका जिले की उपलब्धियों के मुकुट में एक और मोरपंख जुड़ गया है। पर्यटन विकास के माध्यम से बेट-द्वारका और ओखा में रोजगार के नए अवसरों का सृजन होगा तथा गरीब और मध्यम वर्ग के लिए आर्थिक उन्नति का मार्ग खुलेगा। सुदर्शन सेतु के कारण स्थानीय लोगों, श्रद्धालुओं और पर्यटकों का समय बचने के साथ-साथ सुविधाओं में वृद्धि भी होगी। बेट द्वारका में सुदर्शन ब्रिज के लोकार्पण अवसर पर सांसद और प्रदेश भाजपा अध्यक्ष सी.आर. पाटिल, जिला पंचायत अध्यक्ष रिद्धिबा जाडेजा, विधायक पबुभा माणेक, केंद्रीय सड़क परिवहन और राजमार्ग मंत्रालय के सचिव अनुराग जैन, राष्ट्रीय राजमार्ग के विशेष सचिव पी.आर. पाटेलिया और युवा सेवा एवं सांस्कृतिक गतिविधियां विभाग के आयुक्त आलोक पांडे सहित कई उच्च अधिकारी, अग्रणी और पदाधिकारी उपस्थित रहे।

देश तीसरी बार एनडीए को दे रहा आशीर्वाद : पीएम मोदी

राजकोट, रायबरेली, बठिंडा, कल्याणी और मंगलागिरी में एम्स का उद्घाटन

अबकी बार 400 पार का विश्वास

एजेंसी। नई दिल्ली

प्रधानमंत्री मोदी ने रविवार को गुजरात के राजकोट में विभिन्न विकास परियोजनाओं की शुरूआत करते हुए कहा कि उन्होंने सरकार को दिल्ली के बाहर निकालकर देश के कोने-कोने में पहुंचा दिया है। उन्होंने कहा कि आज पूरा देश तीसरी बार एनडीए सरकार को आशीर्वाद दे रहा है और पूरा देश अबकी बार 400 पार का विश्वास दे रहा है।

प्रधानमंत्री ने विभिन्न परियोजनाओं का उद्घाटन और शिलान्यास करने के बाद कार्यक्रम को संबोधित किया। उन्होंने कहा कि एक समय देश के सारे प्रमुख कार्यक्रम दिल्ली में ही होकर रह जाते थे। आज देश के शहरों में विकास कार्यों का लोकार्पण और शिलान्यास होना एक नई परंपरा को आगे बढ़ा रहा है। उन्होंने भारत सरकार को दिल्ली से बाहर निकालकर देश के कोने-कोने में पहुंचा दिया। इस अवसर पर प्रधानमंत्री ने गुजरात के राजकोट, पंजाब के बठिंडा, उत्तर प्रदेश के रायबरेली, पश्चिम बंगाल के कल्याणी और आंध्र प्रदेश के मंगलागिरी में पांच अखिल भारतीय आयुर्विज्ञान संस्थान (एम्स) का वर्चुअली उद्घाटन किया।

उन्होंने कहा कि विकासशील भारत तेज गति से काम कर रहा है और विकास कार्यों को पूरा कर रहा है। हम दुनिया की पांचवीं सबसे बड़ी अर्थव्यवस्था के लिए जरूरी स्वास्थ्य सेवा क्षेत्र को विकसित होते देख रहे हैं। मोदी ने कहा कि भारत ने कोरोना को हराया, इसकी चर्चा पूरी दुनिया में होती है। यह इसलिए संभव हुआ क्योंकि बीते 10 वर्षों में भारत का हेल्थकेयर सिस्टम पूरी तरह बदल गया है।

प्रधानमंत्री ने अपनी राजनीतिक यात्रा को याद कर कहा कि उनकी चुनावी यात्रा की शुरूआत में राजकोट की बड़ी भूमिका है। उन्होंने कहा कि आज पूरा देश उन्हें प्यार और आशीर्वाद दे रहा है जिसमें यश का हकदार राजकोट भी है। 22 साल पहले 24 फरवरी को ही राजकोट ने पहली बार उन्हें अपना एमएलए चुना था और आज 25 फरवरी के दिन पहली बार राजकोट के विधायक के तौर पर विधानसभा में शपथ ली थी। प्रधानमंत्री मोदी ने कहा कि आजादी के 50 वर्षों तक देश में सिर्फ एक एम्स था और वो भी दिल्ली में था। आजादी के 7 दशकों में सिर्फ 7 एम्स को मंजूरी दी गई, लेकिन वे भी कभी पूरे नहीं बन पाए। आज बीते 10 दिन में 7 नए एम्स का शिलान्यास और लोकार्पण हुआ है। पिछले 6-7 दशकों में जितना विकास नहीं हुआ, उससे कई गुना तेजी से हम देश का विकास करके जनता के चरणों में समर्पित कर रहे हैं।

पुतिन के आलोचक नवलनी का शव उनकी मां को सौंपा

मॉस्को। रूस के प्रमुख विपक्षी नेता एलेक्सी नवालनी का शव उनकी मां को सौंप दिया गया है। उनके प्रवक्ता ने यह जानकारी दी। किरा यर्मिश ने शनिवार को एक्स पर एक पोस्ट में कहा, एलेक्सी का शव उनकी मां को सौंप दिया गया। उन सभी को बहुत धन्यवाद, जिन्होंने हमारे साथ इसकी मांग की। उन्होंने लिखा, ल्यूडमिला इवानोव्ना (नवलनी की मां) सालेकहार्ड में हैं। अंतिम संस्कार अभी भी लंबित है। हम नहीं जानते कि क्या अधिकारी इसे पूरा करने के लिए हस्तक्षेप करेंगे, जैसा कि परिवार चाहता है और जैसा कि एलेक्सी योग्य हैं। जैसे ही खबर आएगी हम आपको सूचित करेंगे। नवलनी की मां ल्यूडमिला को कथित तौर पर शव को 'गुप्त' रूप से दफनाने के लिए कहा गया था। बीबीसी की रिपोर्ट के अनुसार, अगर उन्होंने ऐसा करने से इनकार कर दिया, तो नवलनी को जेल कॉलोनी में दफनाया जाएगा, जहां उनकी मृत्यु हुई थी।

उप्र के कौशांबी पटाखा फैक्ट्री में विस्फोट

9 लोगों की मौत, एक लापता, 7 जख्मी

एजेंसी। कौशांबी

उत्तर प्रदेश के कौशांबी जिले के ग्राम अमहा में रविवार को पटाखा फैक्ट्री में हुए विस्फोट में नौ लोगों की मौत हो गई, जबकि सात लोग जख्मी हुए हैं। एक व्यक्ति लापता है। अपर पुलिस महानिदेशक भानु भाष्कर, आईजी प्रयागराज चन्द्रप्रकाश मौके पर पहुंचे। अपर पुलिस महानिदेशक भानु भाष्कर के मुताबिक घटनास्थल पर प्रारंभिक जांच में केमिकल एवं बारूद अत्यधिक मात्रा में होने के संकेत मिले हैं। विस्फोट के कारणों का पता लगाने के लिए पुलिस एवं फोरेंसिक की टीम छानबीन कर रही हैं। हादसे के बाद भरवारी से मंझनपुर एवं भरवारी से प्रयागराज के बीच ग्रीन कारिडोर बनाकर घायलों को अस्पताल पहुंचाया गया। स्थानीय पुलिस के मुताबिक भरवारी कस्बे से दो किलोमीटर दूर सुबह 11 बजे ग्राम अमहा स्थित न्यू रंगोली फायर वर्क्स फैक्टरी में अचानक भीषण धमाके शुरू हो गए। स्थानीय लोगों के मुताबिक वह घरों में थे। उन्हें लगा कि मौसम खराब होने की वजह से बिजली कड़क रही है लेकिन कुछ ही देर में धुंए का गुबार आसमान में देख आसपास के लोग सहम गए। चीख-पुकार व जान बचाने की जद्दोजहद कर रहे लोगों को सबसे पहले स्थानीय लोगों ने मदद पहुंचाने की कोशिश की। अपर पुलिस महानिदेशक भाष्कर ने बताया कि पुलिस को प्राथमिक सूचना 11:50 पर मिली। तत्काल राहत एवं मदद पुलिस द्वारा शुरू कराया गया। चीफ फायर अफसर आरके पांडेय के नेतृत्व में पांच फायर बिग्रेड की टीमें आग पर काबू पाने में जुटीं। घटना में अब तक 9 लोगों के मारे जाने की पुष्टि हुई है जबकि सात जख्मी हैं।

संदेशखाली जा रही फैक्ट फाइंडिंग टीम को कई घंटे की हिरासत के बाद रिहा किया गया

एजेंसी। कोलकाता

उत्तर 24 परगना के संदेशखाली में मानवाधिकार उल्लंघन की जांच के लिए जा रही स्वयंसेवी संगठन की फैक्ट फाइंडिंग टीम को कई घंटे की हिरासत के बाद रिहा किया गया है। इधर, शिवप्रसाद हाजरा की फर्मों को जलाने में कथित संलिप्तता के लिए रविवार को इंडियन सेक्युलर फ्रंट (आईएसएफ) नेता आयशा बीबी को गिरफ्तार कर लिया गया है।

इस टीम में पटना हाईकोर्ट के सेवानिवृत्त मुख्य न्यायाधीश एल नरसिम्हा रेड्डी, ओपी व्यास, चारु वाली खन्ना, भावना बजाज, राजपाल सिंह और संजीव नायक हैं। इस प्रतिनिधिमंडल को धारा 144 लागू होने का कारण बताकर संदेशखाली से 52 किमी पहले भोजेरहाट में रोक दिया गया।

भ्रष्टाचार और कांग्रेस एक-दूसरे के पर्यायवाची : शाह

एजेंसी। खजुराहो (मध्य प्रदेश)

भाजपा के रणनीतिकार केंद्रीय गृह मंत्री अमित शाह ने मध्य प्रदेश प्रवास के दौरान कांग्रेस पर जमकर हमला बोला और कहा कि कांग्रेस और भ्रष्टाचार एक-दूसरे के पर्यायवाची हैं। खजुराहो में आयोजित विजय संकल्प सम्मेलन में केंद्रीय गृहमंत्री अमित शाह ने प्रदेशवासियों से आगामी लोकसभा चुनाव में सभी 29 सीटों पर भाजपा को जीत दिलाने का आह्वान किया। उन्होंने कहा कि आगामी चुनाव देश को महाशक्ति बनाने का चुनाव है, देश को दुनिया की तीसरी सबसे बड़ी अर्थव्यवस्था बनने का चुनाव है। इसलिए, मध्य प्रदेश की सभी 29 सीटों को प्रधानमंत्री नरेंद्र मोदी की झोली में डाल दें। केंद्रीय गृह मंत्री ने कांग्रेस के 10 साल के शासनकाल की याद दिलाते हुए कहा कि कांग्रेस और भ्रष्टाचार एक दूसरे के पर्यायवाची हैं। कांग्रेस के कार्यकाल में अनेकों घोटाले हुए हैं - कॉमनवेल्थ घोटाला, कोल घोटाला आदि सभी को याद हैं। भाजपा के 10 साल के शासन काल का जिक्र करते हुए केंद्रीय गृह मंत्री ने कहा कि पार्टी ने जो वादे किए थे उन्हें पूरा किया है। अयोध्या में राम मंदिर बनाने की बात हो या कश्मीर से धारा 370 हटाने की या तीन तलाक का मामला। उन्होंने कहा कि कांग्रेस नेता राहुल गांधी हमेशा राम मंदिर को लेकर तंज कसते थे, और कहते थे 'तारीख नहीं बताएंगे'।

अपने ही घर को नहीं बचा पाईं निकी हेली

ट्रंप ने दी करारी शिकस्त

एजेंसी। वाशिंगटन

अमेरिका के पूर्व राष्ट्रपति डोनाल्ड ट्रंप एक बार फिर राष्ट्रपति का चुनाव लड़ रहे हैं। उन्हे कई जगहों से अच्छी सफलता मिली है। बीते रोज साउथ कैरोलिना में हुए रिपब्लिकन प्राइमरी चुनाव में ट्रंप ने अपनी प्रतिद्वंदी निक्की हेली को हरा दिया है।जीत का अंतर कितना रहा अभी यह पता नहीं चल सका है। पर,इतना जरुर है कि हेली अपने ही घर(गृह राज्य) साउथ कैरोलिना में ट्रंप के मुकाबले में चुनाव हार गई हैं। बता दें कि रिपब्लिकन पार्टी की ओर से राष्ट्रपति पद का आधिकारिक उम्मीदवार चुनने की प्रक्रिया में न्यू हैम्पशायर प्राइमरी चुनाव में ट्रंप ने जीत हासिल की थी। न्यू हैम्पशायर प्राइमरी चुनाव में कुल 75 फीसदी वोट पड़े थे। जिनमें से ट्रंप को लगभग 54.4 फीसदी और हेली को 43.3 फीसदी वोट मिले थे। आयोवा कॉकस के बाद न्यू हैम्पशायर प्राइमरी चुनाव में जीत हासिल कर ट्रंप ने नवंबर में होने वाले राष्ट्रपति चुनाव के लिए रिपब्लिकन पार्टी का उम्मीदवार बनने की अपनी दावेदारी मजबूत कर ली है। चुनाव के बाद आए सर्वेक्षणों में ट्रंप की जीत तय बताई जा रही थी। आपराधिक आरोपों के बावजूद ट्रंप ने यहां बड़ी बढ़त हासिल की। वहीं साउथ कैरोलिना के मूल निवासी हेली की जो दो बार गवर्नर का चुनाव जीती, वो इस ट्रंप को नहीं हरा सकीं। रिपब्लिकन पार्टी में हेली ही एकमात्र ऐसी उम्मीदवार हैं जो ट्रंप को चुनौती देती हुई दिखाई दे रही थीं। इस हार के बाद उनके भी राष्ट्रपति उम्मीदवार की दौड़ से बाहर होने की संभावना तेज हो गई है।

राजस्थान में शुरू हुआ भारत और जापान सेनाओं का संयुक्त अभ्यास 'धर्म गार्जियन'

दोनों मित्र देशों के बीच द्विपक्षीय संबंधों को और ज्यादा बढ़ावा मिलेगा

विशेष हथियार कौशल की बुनियादी बातों पर भी केंद्रित होगा अभ्यास

एजेंसी। नई दिल्ली

भारतीय सेना और जापान ग्राउंड सेल्फ डिफेंस फोर्स के बीच संयुक्त सैन्य अभ्यास 'धर्म गार्जियन' का 5वां संस्करण रविवार से राजस्थान के महाजन फील्ड फायरिंग रेंज में शुरू हुआ। नौ मार्च तक चलने वाला यह अभ्यास हर साल वैकल्पिक रूप से भारत और जापान में आयोजित किया जाता है। दोनों पक्षों की टुकड़ी में 40-40 जवान शामिल हैं। जापानी दल का प्रतिनिधित्व उनकी 34वीं इन्फेंट्री रेजिमेंट और भारतीय सेना का प्रतिनिधित्व राजपूताना राइफल्स की एक बटालियन कर रही है। सैन्य प्रवक्ता कर्नल सुधीर चमोली ने बताया कि इस अभ्यास का उद्देश्य सैन्य सहयोग को बढ़ावा देना और संयुक्त राष्ट्र चार्टर के अध्याय श्क्क के तहत अर्ध-शहरी वातावरण में संयुक्त अभियानों को अंजाम देने के लिए संयुक्त क्षमताओं को बढ़ाना है। यह अभ्यास उच्च स्तर की शारीरिक फिटनेस, संयुक्त योजना, संयुक्त सामरिक अभ्यास और विशेष हथियार कौशल की बुनियादी बातों पर केंद्रित होगा। सामरिक अभ्यास में अस्थायी ऑपरेटिंग बेस की स्थापना, एक इंटेलिजेंस, निगरानी और टोही (आईएसआर) ग्रिड बनाना, मोबाइल वाहन चेक पोस्ट स्थापित करना, एक शत्रुतापूर्ण गांव में कॉर्डन और सर्च ऑपरेशन को अंजाम देना, हेलीबोर्न ऑपरेशन और हाउस इंटरवेंशन शामिल होंगे। उन्होंने बताया कि अभ्यास के दौरान 'आत्मनिर्भर भारत' पहल के तहत देश की बढ़ती रक्षा औद्योगिक क्षमता को प्रदर्शित करने के लिए एक हथियार और उपकरण प्रदर्शनी भी लगाई जाएगी। जापान ग्राउंड सेल्फ डिफेंस फोर्स की पूर्वी सेना के कमांडिंग जनरल लेफ्टिनेंट जनरल तोगाशी युइची का भी एक्सरसाइज 'धर्म गार्जियन' के मौके पर भारत का दौरा करने का कार्यक्रम है। वह 03 मार्च को महाजन फील्ड फायरिंग रेंज का दौरा करके कॉम्बैट शूटिंग प्रदर्शन, स्पेशल हेलीबोर्न ऑपरेशन (एसएचबीओ) और हाउस इंटरवेंशन ड्रिल देखेंगे। अभ्यास 'धर्म गार्जियन' दोनों पक्षों को सामरिक संचालन करने की रणनीति, तकनीक और प्रक्रियाओं में अपनी सर्वोत्तम प्रथाओं को साझा करने में सक्षम बनाएगा। इस अभ्यास से दोनों पक्षों के सैनिकों के बीच अंतर-संचालन क्षमता और सौहार्द्र विकसित करने में भी मदद मिलेगी। इससे रक्षा सहयोग का स्तर बढ़ने के साथ ही दोनों मित्र देशों के बीच द्विपक्षीय संबंधों को और बढ़ावा मिलेगा।

फिल्म जगत

किरण राव से तलाक पर 3 साल बाद पहली बार बोले आमिर खान

बॉलीवुड के मिस्टर परफेक्शनिस्ट आमिर खान एक्टिंग के साथ-साथ उनकी निजी जिंदगी भी चर्चा में रहती है। रीना दत्ता के साथ तलाक लेने के बाद आमिर खान ने किरण राव से दूसरी शादी की। 2005 से साथ रह रहे इस कपल ने 2021 में अचानक अलग होने का फैसला लिया था। अब तलाक के 3 साल बाद आमिर ने पहली बार इस पर टिप्पणी की है। मीडिया को दिए एक इंटरव्यू में आमिर ने बताया कि तलाक के बाद उन्होंने किरण राव से कुछ सवाल पूछे थे। उन्होंने एक शाम किरण से कहा कि एक पति के रूप में मुझमें क्या कमी है? मैं क्या सुधार कर सकता हूं? मैं जीवन में आगे बढ़ते हुए इस बारे में जरूर सोचूंगा। आमिर खान ने आगे बताया कि किरण राव अपनी लिस्ट के साथ तैयार थीं। उसने मुझे बहुत सारी बातें बताईं। जैसे- आप बहुत बातें करते हैं...आप किसी को बात नहीं करने देते। आप अपना काम खुद करना चाहते हैं। आमिर इन दिनों किरण राव की फिल्म लापता लेडीज का प्रमोशन कर रहे हैं। उन्होंने इस फिल्म का निर्माण पक्ष संभाला है। आमिर खान की 1986 में रीना दत्ता से शादी हुई लेकिन किन्हीं कारणों से 2002 में उनका तलाक हो गया और वे अलग हो गए। उनके दो बच्चे हैं, आयरा और जुनैद। रीना से तलाक के बाद आमिर ने 2005 में किरण राव से दूसरी शादी की। पता चला कि 2021 में उनका तलाक हो गया।