सेंसेक्स 73,142.80 ▲ -15.45
डॉलर 82.878 ▼ +0.034

तापमान (डिग्री सेल्सियस)
आज का अनुमान

	अधिकतम	न्यूनतम	(न्यूनतम)
रांची	23.0	13.0	22.0
धनबाद	24.0	15.0	25.0
जमशेदपुर	26.0	16.0	25.0
पलामू	25.0	13.0	24.0

ईश्वर में हमारा विश्वास

राष्ट्रीय नवीन मेल

सत्यमेव जयते

डालटनगंज (मेदिनीनगर), फाल्गुन कृष्ण पक्ष 01, विक्रम संवत 2080 | डालटनगंज (मेदिनीनगर), रविवार, 25 फरवरी 2024, वर्ष-30, अंक- 129, पृष्ठ-10, मूल्य ₹3.00, रजिस्ट्रेशन नं: आरएनआई. 61316/94 | www.rastriyanaveenmail.com

डालटनगंज (मेदिनीनगर) एवं रांची से एक साथ प्रकाशित

संपादकीय | अमृत पीढ़ी : शिक्षा और कौशल के माध्यम से युवाओं ...6 | भूमि पेडनेकर ने जताई हॉलीवुड में काम ...10 | देश/विदेश

शिक्षा और सहयोग की अलख जगाने वाले जीतेंद्र सिंह को मिला आजसू का साथ

रांची में पूर्वी भारत की अनूठी जेके क्रिकेट ऐकेडेमी

वह खुद अच्छे क्रिकेट के विकेट कीपर रहे हैं पर गरीबी के कारण आगे नहीं जा पाए जिस कारण 2017 में ईशान किशन जो इसके ब्रांड एम्बेसेडर हैं की देखरेख में पूर्वी भारत की अनूठी जेके क्रिकेट ऐकेडेमी शुरू कराई जिसमें सुबह साढ़े पाँच बजे से 10 बजे तक बच्चे बारहों महीने प्रैक्टिस करते हैं और राष्ट्रीय स्तर की सुविधाएं जैसे डे नाइट मैच की सुविधा, वीडियो ऐनेलिसिस, विशेषज्ञों की देखरेख में पांच बार खाना और स्विमिंग पूल जैसी सारी सुविधाएं उपलब्ध हैं जहां कश्मीर से कन्याकुमारी तक के 200 बच्चे ट्रेनिंग ले रहे हैं। अभी 7 कोच हैं जिनमें जीशान अली, डबल्यू सर, भीम सिंह, रौशन, मनीष पॉल, जेशु प्रधान और विश्वजीत कुमार और न्यूट्रिशियन सुनील कुमार सिंह(जीससीए) जैसे चर्चित लोग हैं। अंडर 14,16 और 19 आयु वर्ग के बच्चे लगातार तीन सालों से रांची डिस्ट्रिक्ट स्कूली क्रिकेट के चैंपियन रहे हैं ।लड़कियों के लिए पूरी सुरक्षा के साथ ट्रेनिंग शुरू किया गया है जिसमें गुमला,चाईबासा और पटना की 8 लड़कियां हैं।

मजबूरी में क्रिकेटर नहीं बन पाए तो खोल दिया क्रिकेट एकेडेमी

झारखंड की पहली स्पोर्ट्स यूनिवर्सिटी शीघ्र

झारखंड टेबुल टेनिस संघ के अध्यक्ष और रांची जिला आर्चरी के उपाध्यक्ष (अध्यक्ष नेहा महतो हैं) जीतेंद्र सिंह भविष्य के लिए स्पोर्ट्स ऐकेडेमी की तैयारी में जुटे हैं जिनके साथ बंटी यादव,सुनील यादव,रमेश गुप्ता,वीरेंद्र यादव,और सुनील यादव हैं। भरनो के डुंबू गांव में 25 एकड़ जमीन का अधिग्रहण किया जा चुका है। बहुत जल्द 180 बच्चों के लिए सुविधायुक्त हॉस्टल वाला नर्सिंग ट्रेनिंग कॉलेज शुरू किया जाएगा जिसमें एएनएम जीएनएम को प्रशिक्षण देकर रोजगार से जोड़ा जाएगा।

6 करोड़ से युवाओं को देंगे एक लाख स्टार्ट अप रोजगार

सबका साथ सबका विकास की मूल नीति और सिल्ली को रोल मॉडल बनाकर सुदेश आपके द्वार के फॉमूर्ले से 6 करोड़ की लागत से रांची के आसपास मांडर तक के 60 हजार लोगों को रोजगार देंगे जिसमें प्रत्येक को एक लाख रुपए 55 वार्ड के लोगों को दिया जाएगा जो स्टार्ट अप होगा और सूई बनाने बिक्री से लेकर झारखंड के बने उत्पादों का उत्पादन और उसकी बिक्री करेंगे। इसमें गंगा जमुनी संस्कृति के तहत सभी जाति धर्म के लोगों को जोड़ा जाएगा। सभी सुदेश महतो की फोटो लगे ठेले या दुकानों से एक संदेश देंगे कि उन्हें बिना भ्रष्टाचार या भेदभाव के आर्थिक रूप से खड़ा होने का अवसर दिया गया। एक साल बाद उन्हे मूलधन वापस करने को कहा जाएगा ताकि नए लोगों को जोड़ा जा सके। इस तरह यह एक अभियान का रूप लेगा।

लाखों के सुख दुख के साथी को अब मिलेगा लाखों हाथों का साथ

राजधानी रांची की राजनीति में हलचल तेज

जेके इंटरनेशनल ग्रुप के संस्थापक और देश भर के 9 प्रतिष्ठित पब्लिक स्कूलों के संचालक जीतेंद्र सिंह जो हटिया विधान सभा से एक बार निर्दलीय चुनाव लड़कर तीसरा स्थान प्राप्त कर लोगों को चौंका चुके हैं,विगत 18 फरवरी को अरगोड़ा मैदान में भारी भीड़ के साथ आजसू का दामन थाम कर झारखंड खास कर राजधानी रांची की राजनीति में हलचल मचा चुके हैं । हटिया क्षेत्र में 2009 में जब उन्होने चुनाव की तैयारी की थी तब तक बहुत उत्साह से समाज सेवा में जुटे थे और सभी जाति धर्म के लाखों लोगों की शादियां करवा चुके थे, कमजोर वर्ग के लोगों के घरों में 50-60 बोरिंग करा दिया था और सीएसआर फंड से ही अनेक बच्चों की पढ़ाई में मदद पहुंचाई थी। पर इनकी तेजी से बढ़ती लोकप्रियता ही इनके रास्ता का कांटा बन गई थी जब ये तत्कालीन भाजपा अध्यक्ष अमित शाह के पहली बार आगमन पर केंद्रीय मंत्री धर्मेंद्र प्रधान और करमचंद जी साथ रांची हवाई अड्डे पर उतरे तो पार्टी वालों ने ही इनके पर कुतर दिए। राजनीति से तब इनका मन उचट गया और अपने शिक्षण संस्थान के व्यवसाय में पूरी तरह जुट गए पर मन में कहीं न कहीं कसक थी कि पद या पावर भले न मिले घर पर आए किसी भी जरूरतमन्द को निराश नहीं लौटने देंगे । सभी जाति-धर्म के लाखों लोगों की बेटियों को आशीर्वाद के रूप में चुपचाप मदद की । पर ऐसे लोगों ने इनकी कीर्ति दूर-दूर तक फैलाई और अनेक लोग सकुचाते हुए आए कि उनके बच्चे पढ़ने में ठीक हैं पर किसी बड़े अंग्रेजी माध्यम के पब्लिक स्कूल में पढ़ाना उनके बस में नहीं पर जीतेंद्र सिंह ने उनमें पिता की मजबूरी और अपना बचपन देखा और उनकी या तो फीस नाम मात्र की करा दी या किताबें निशुल्क उपलब्ध करा दीं । उनकी पत्नी चंद्रशिखा सिंह ने इसका रास्ता निकाला और पास कर गए संपन्न बच्चों से उनकी किताबें लाइब्रेरी में जमा करा दीं जिन्हें उन बच्चों को दिलवा दीं । अनेक प्रकाशक सैंपल के रूप में डमी किताबें उन्हें देते थे वे भी काम आईं। अपने मृदुल व्यवहार और काम के प्रति ईमानदारी से इन्होने आज बहुत बड़ा मुकाम हासिल किया है पर अपने अतीत के बारे में बताते आज भी भावुक हो जाते हैं जब छोटे से गांव से दिल्ली तक की यात्रा में उनकी पढ़ाई बार-बार छूटती रही और खेल से अगाध लगाव और क्रिकेट में इनके गुरु रहे बिहार रणजी टीम के पूर्व कप्तान सबा करीम के दिए प्रशिक्षण से एक अच्छे क्रिकेट खिलाड़ी के रूप में पहचान मिलने के कारण इन्हें सीएमपीडीआई के ट्रायल में भाग लेने का अवसर मिला आर्थिक स्थिति ऐसी नहीं थी कि खाना भी खाया जा सके तब सरफराज अहमद ने अपने घर पर रखा और हिम्मत बधाई ।सेल इंडिया में भी चयन हो गया पर किस्मत ने साथ नहीं दिया और उन्हें ड्रॉप कर दिया गया । बाद में डीएवी श्यामली में इन्हें क्रिकेट खेल के प्रशिक्षक की नौकरी मिली वो भी 400 सौ रुपए प्रतिमाह के मानदेय पर । तब रांची के राजकुमार धोनी वहां सातवीं कक्षा के विद्यार्थी थे और प्रसिद्ध शिक्षा शास्त्री राम इकबाल सिंह प्राचार्य हुआ करते थे जो बहुत ही कड़े प्रशासक भी थे और हर गतिविधि की खुद निगरानी करते थे जिस कारण इन्हें बहुत मेहनत करनी पड़ी और लोगों ने इनकी प्रतिभा को पहचाना । एक दिन ऐसा आया जब इन्होने नौकरी छोड़ी तो तब के हिसाब से बहुत बड़ी रकम पाँच-पाँच लाख रुपए इन्हें मेकॉन के अधिकारियों विवेक कपिला,अमरेन्द्र कुमार सिंह,स्वाधीन सिंह,विजय खन्ना और सीडी बालमुचू ने पूंजी के रूप में दी । उन्होने तब लटमा रोड में 50 फ्लैट वाली पहली बिल्डिंग बनाई जिसमें 80 % मेकॉन के और 20 % हाईकोर्ट के कर्मी थे। उसके बाद उन्होने पीछे मुड़कर नहीं देखा। एसबीआई टावर,जेशु टावर,सिंह मेंशन जैसे अनेक अपार्टमेंट बनाए पर मन में कहीं न कहीं कसक थी कि समाज के लिए कुछ किया जाए। एक दिन इनकी मां ने कहा कि हमलोगों का अपना एक स्कूल नहीं होगा जिसमें से बच्चे कुछ बनकर निकलें तुम्हारे पिता की भी यही इच्छा थी । इसे ईश्वर का दिखाया मार्ग समझकर 2010 में 14 एकड़ में जेके इंटरनेशनल स्कूल की शुरूआत की जो तब का श्रेष्ठ स्कूल था पर दरवाजे सभी के लिए खुले थे। आज यूपी, बिहार, काठगोदाम(नैनीताल) में कुल 9 स्कूल इनके माध्यम से संचालित हो रहे हैं और किसी भी प्रतिभावान बच्चे को अपने सीएसआर फंड से जरूर मदद करते हैं ताकि उनकी तरह किसी को शिक्षा के लिए तरसना न पड़े।

दारू हंडिया मीट भात खिलाकर नहीं दिल जीतकर हो राजनीति : जीतेंद्र सिंह

आजसू के नवनियुक्त केंद्रीय सचिव सह महानगर प्रभारी रांची जीतेंद्र सिंह ने कहा है कि झारखंड में सच्चे अर्थों में गांव से लेकर शहर तक युवाओं, किसानों, महिलाओं और बुजुर्गों से लेकर हर जाति संप्रदाय के लोगों को लेकर चलने वाली आजसू पार्टी की कोर कमेटी के सभी माननीय सदस्यों सुदेश महतो जी,चंद्र प्रकाश चौधरी जी,डॉ देवशरण भगत जी,रामचंद्र सहिस जी,सुनीता महतो जी,लंबोदर महतो जी को हृदयतल से आभार जिन्होंने झारखंड के सच्चे अर्थों में विकास का मुझे सहयात्री बनाया और उस विशाल परिवार का हिस्सा बनाया जिसने कम समय में अपने अपने कार्यक्षेत्र और कर्मभूमि में विकास की वह लंबी लकीर खींची है जो सभी के लिए प्रेरक है। हम आजसू पार्टी परिवार सत्ता की नहीं सभी के विकास और सबके सम्मान की राजनीति करते हैं। श्री सिंह ने खास बातचीत में कहा कि झारखंड में चुनाव के समय दारू मीट भात और हँडिया पिलाकर अनेक लोगों ने वोट लिए पर उनकी पार्टी के सुप्रीमो सुदेश महतो लोगों का दिल जीतने पर विश्वास रखते हैं और सभी को लेकर चलते हैं यही कारण है कि आज झारखंड में विकास और विश्वास का प्रतीक आजसू पार्टी है जिसके बिना यहाँ की राजनीति अधूरी है। जहां जहां उसे जनता का आशीर्वाद मिला वहां विकास की लंबी लकीर खींची गई है और लोग आज सिल्ली को दूसरी दिल्ली बुलाते हैं।

एक झलक

गरीबों को खाद्य सामग्री प्रदान करतीं जीतेंद्र सिंह की पत्नी।

बच्चों के पतंगबाजी हुनर को निखारने में जुटे समाजसेवी जीतेंद्र सिंह

जेके क्रिकेट एकेडमी के उद्घाटन में शामिल हुए पूर्व भारतीय क्रिकेटर सब्बा करीम

साथियों के संग क्रिकेट के रंग में रंगे समाजसेवी जीतेंद्र सिंह

रांची के राजकुमार माही के साथ समाजसेवी जीतेंद्र सिंह

आजसू युवाओं की पार्टी है, साथ ही हर वर्ग के लोग, हर धर्म, हर संप्रदाय के लोग इस पार्टी को पसंद करते हैं। सुदेश जी विकास पुरुष माने जाते हैं और पार्टी से जुड़कर जेके ग्रुप ऑफ कंपनीज और मैं उनके कंधों को मजबूत करने हेतु कृतसंकल्पित हैं।

- जीतेंद्र सिंह
समाजसेवी सह डायरेक्टर जेके ग्रुप ऑफ कंपनीज

मीडिया इनिशिएटिव

एक नजर

सद्भावना भवन में महाशिवरात्रि कार्यक्रम आज

हुसैनाबाद। शहर के मधुशाला रोड स्थित प्रजापिता ब्रह्माकुमारी ईश्वरीय विश्वविद्यालय सद्भावना भवन में 25 फरवरी दिन रविवार को महाशिवरात्रि कार्यक्रम का आयोजन किया गया है। संस्था के बीके नीरज ने बताया कि इस कार्यक्रम में बेगूसराय सेवा केंद्र की संचालिका बीके कंचन दीदी द्वारा शिवरात्रि के आध्यात्मिक रहस्य पर चर्चा की जाएगी। उन्होंने क्षेत्रवासियों से इस आध्यात्मिक कार्यक्रम में शामिल होकर इसे सफल बनाने की अपील की है।

अवैध बालू लदा ट्रैक्टर जब्त

हुसैनाबाद। थाना क्षेत्र के देवरी ओपी प्रभारी ने अवैध बालू का परिवहन करते हुए एक ट्रैक्टर को देवरी खुर्द गांव से पकड़ा है। ओपी प्रभारी बबलू कुमार ने बताया कि ट्रैक्टर को जब्त कर देवरी ओपी में ले आया गया है। अग्रेतर कार्रवाई के लिए जिला खनन विभाग को सूचना दे दी गयी है। उन्होंने कहा कि यह अभियान आगे भी जारी रहेगा।

डीआरएम ने नवनिर्मित सोननगर - अंकोरहा तीसरी लाइन का किया निरीक्षण

हैदरनगर। रेलवे के संरक्षा आयुक्त सुवोमोय मित्रा व डीआरएम राजेश गुप्ता ने शुक्रवार की देर शाम पंडित दीन दयाल उपाध्याय रेल मंडल के सोननगर - पतरातू तीसरी रेल लाईन परियोजना के भाग नवनिर्मित सोननगर - अंकोरहा तीसरी लाईन का निरीक्षण किया। उन्होंने कहा कि सुचारु रेल परिचालन व क्षमता में वृद्धि के लिये बीडी सेक्शन में नवनिर्मित तीसरी लाइन सोननगर स्टेशन पर आरआरआई सिस्टम के उन्नयन का कार्य सफलतापर्ण जुड़ गया है। वहीं सोन नगर स्टेशन पर बड़े पैमाने पर यार्ड संरचना में परिवर्तन के बाद आरआरआई सिस्टम में 84 नये रुट व 342 रुट क्षमता से भी जुड़ गये हैं। इससे सुदृढ़ संरक्षा के साथ रेल परिचालन क्षमता में वृद्धि विशेषकर कोयला लदी मालगाड़ियों के त्वरित आवागमन में सुविधा सहित बीडी सेक्शन में रेल परिचालन तेज व सुगम होगा। उन्होंने कहा कि दस किलोमीटर लंबे सोननगर - डेहरी ऑन सोन व डेहरी ऑन सोन - पहलेजा ब्लॉक सेक्शन में पूर्व मध्य रेल का पहला ऑटोमेटिक ब्लॉक सिग्नलिंग सिस्टम लगाया गया है।

सच्चे कर्मयोगी थे संत रविदास

- धूमधाम से मनी संत शिरोमणि की जयंती

नवीन मेल संवाददाता

छतरपुर। नवयुवक संघ के द्वारा अंबेडकर नगर मदनपुर में संत शिरोमणि रविदास की जयंती धूमधाम से मनाई गई। कार्यक्रम में बतौर मुख्य अतिथि झारखंड मुक्ति मोर्चा के केंद्रीय समिति सदस्य चंदन प्रकाश सिन्हा, समाजसेवी अरविंद गुप्ता उर्फ चुनमुन एवं कंचनपुर पंचायत के पूर्व मुखिया बासुदेव पासवान उपस्थित रहे । मंच का संचालन पलामू के मशहूर नाल वादक उमेश कुमार ने किया। कार्यक्रम की शुरूआत अतिथियों ने केक काट कर एवं संत शिरोमणि रविदास, बाबा साहब डॉ. भीमराव अम्बेडकर एवं भगवान बुद्ध की तस्वीर पर पुष्प अर्पित कर किया। मौके पर श्री सिन्हा ने कहा कि समाज को अच्छी तरह से चलाने के लिए लोगों को कर्मों के आधार पर बराबरी के आधार पर अलग-अलग दर्जा दिया गया था, लेकिन सोची-समझी साजिश के तहत एक वर्ण को अछूत घोषित कर दिया गया। जबकि वही लोग शुद्ध कर्मयोगी रहे हैं। संत रविदास ने अपने निष्काम कर्मों से समाज को आइना दिखाया। सांस्कृतिक कार्यक्रम में राहुल कुमार सिन्हा, चंदन व्यास, महेशलाल यादव, नरेश भारती एवं पूजा कुमारी ने एक से बढ़कर एक गीतों की प्रस्तुति की। मौके पर राजेंद्र यादव, मंटू राजा, मनोज राम, विजय राम, अमित कुमार, धर्मेन्द्र, राकेश रंजन, राजू, दीपक रवि आदि मौजूद रहे।

अमृत भारत स्टेशन योजना के तहत पीएम नरेंद्र मोदी करेंगे आनलाइन शुरूआत

554 रेलवे स्टेशनों के पुनर्विकास कार्य का शिलान्यास कल

नवीन मेल संवाददाता

हुसैनाबाद। प्रधानमंत्री नरेन्द्र मोदी व रेलमंत्री अश्विनी वैष्णव द्वारा अमृत भारत स्टेशन योजना के तहत देश के 554 रेलवे स्टेशनों के पुनर्विकास कार्य का ऑनलाइन शिलान्यास सोमवार को किया जायेगा। इसके साथ ही 1500 रोड ओवर ब्रिज / अंडरपास को राष्ट्र को समर्पित किया जायेगा। भाजपा प्रदेश कार्यसमिति सदस्य रविन्द्र कुमार सिंह, सांसद प्रतिनिधि नरेन्द्र कुमार सिंह व पूर्व मंडल अध्यक्ष डॉ. अजय जायसवाल ने बताया कि इस कार्यक्रम के तहत क्षेत्र के हैदरनगर स्टेशन के पुनर्विकास कार्य का शिलान्यास सहित मोहम्मदगंज व जपला स्टेशनों से जुड़े कई कार्यों का शिलान्यास व उद्घाटन प्रधानमंत्री व रेलमंत्री करेंगे। मुख्य कार्यक्रम केन्द्र हैदरनगर स्टेशन परिसर पर रखा गया है। उन्होंने कहा कि पलामू जिले की सभी योजनाओं के लाइव प्रसारण की मॉनीटरिंग सांसद विष्णु दयाल राम करेंगे। रेलवे की ओर से इस कार्यक्रम के सफल संचालन के लिये हैदरनगर स्टेशन परिसर में विशाल पंडाल का निर्माण कराया गया है। जिसमें आगंतुकों के लिये पानी, रोशनी, चिकित्सा व अन्य सुविधाओं की उपलब्धता रखी गयी है। सांसद के दिशा-निर्देश के तहत हुसैनाबाद - हरिहरगंज विधानसभा क्षेत्र में कार्यकताओं ने प्रचार-प्रसार तेज कर दिया है।

धूमधाम से मनी शंत शिरोमणि की 647वीं जयंती, किया नमन

संत रैदास ने भाईचारा व मानवता का दिया था संदेश

नवीन मेल संवाददाता

हुसैनाबाद। फूले अंबेडकर विचार मंच के तत्वावधान में कुसुवा गांव में संत शिरोमणि रैदास की 647वीं जयंती धूमधाम से मनायी गयी। कार्यक्रम की अध्यक्षता सेवानिवृत्त शिक्षक रामाश्रय बौद्ध ने की। जबकि संचालन राजनंदन प्रभाकर ने किया। कार्यक्रम का शुभारंभ मुख्य अतिथि हुसैनाबाद-हरिहरगंज विधानसभा क्षेत्र के पूर्व प्रत्याशी शेर अली, रामाश्रय बौद्ध व बसपा जिला अध्यक्ष अजय कुमार भारती ने संयुक्त रूप से किया। कार्यक्रम के प्रारंभ में अतिथियों ने संत शिरोमणि रैदास की तस्वीर के समक्ष पुष्पांजलि अर्पित की। समारोह को संबोधित करते हुए मुख्य अतिथि शेर अली ने कहा कि संत रैदास ने समाज सुधार ,भाईचारा व मानवता का संदेश देने का काम किया था। उन्होंने भक्तिकाल में अपनी वाणी से संत काव्य की रचना कर साहित्य जगत में अपनी सोच की डंका बजाई थी। उनका स्पष्ट कहना था कि अल्लाह व ईश्वर एक हैं। उन्होंने छुआछूत और अज्ञानता के खिलाफ जीवन भर संघर्ष करते रहे। मौके पर बसपा जिला अध्यक्ष अजय भारती ने अपने संबोधन में कहा कि संत रैदास एक महान संत दार्शनिक, कवि व समाज सुधारक थे। मौके पर बसपा के वरिष्ठ नेता सुमंत बौद्ध, विरेंद्र राम, पियूष सुमन, जगदीश राम, अमन भारती, कृष्ण राम मौजूद थे।

पंसस प्रतिनिधियों ने किया नये थाना प्रभारी का स्वागत

नवीन मेल संवाददाता

हरिहरगंज। पंचायत समिति सदस्यों ने नए थाना प्रभारी का स्वागत किया। इस मौके पर मुख्य रूप से कटैया पंसस शैलेंद्र कुमार सिंह उर्फ शीलू सिंह, सेमरवार पंसस वासुदेव राम तथा कुलहिया पंसस सत्येंद्र कुमार मौजूद थे। सभी ने गुलदस्ता देकर थाना प्रभारी का स्वागत किया। मौके पर थाना प्रभारी ने कहा कि हरिहरगंज थाना क्षेत्र में शांति और विधि-व्यवस्था बनाये रखना उनकी प्राथमिकता है। वहीं उन्होंने कहा कि क्षेत्र में आपसी सौहार्द और शांतिपूर्ण माहौल के लिए पुलिस, पब्लिक व जनप्रतिनिधियों के बीच बेहतर संबंध जरूरी है। लोगों के सहयोग के बिना पुलिस-प्रशासन अधूरा है। वहीं पंचायत समिति सदस्यों ने भी हरसंभव सहयोग करने का भरोसा दिया। मौके पर दिनेश कुमार, विनोद पासवान आदि उपस्थित थे।

एसडीपीओ के नेतृत्व में पुलिस ने की वाहनों की जांच

बिहार बार्डर पर एंटी क्राइम चेकिंग अभियान

नवीन मेल संवाददाता

हुसैनाबाद। एसडीपीओ मुकेश कुमार महतो के नेतृत्व में पुलिस ने झारखंड-बिहार सीमा पर पथरा गांव के समीप शनिवार को एंटी क्राइम चेकिंग अभियान चलाया। जांच के दौरान दो पहिया और चार पहिया वाहनों की गहन जांच की गई। चेकिंग के दौरान वाहनों की कागजात व हेलमेट की चेकिंग की गयी। बिना हेलमेट पहने बाइक चालकों को कड़ी फटकार के साथ चेतवानी दी गयी। एसडीओपी ने बताया कि बिना हेलमेट पहने अब पकड़े जाने पर किसी भी कीमत पर नहीं छोड़ा जाएगा। उन्होंने बताया कि एंटी क्राइम के तहत मुख्य तौर पर वाहनों के साथ ले जाने वाले सामानों की जांच की जाती है। अभियान से सड़क पर वाहन चालकों में अफरा-तफरी देखने को मिली। इस अभियान में रंजन टूटी के अलावा पुलिस के कई जवान शमिल थे।

कांग्रेस के अशोक चुनाव प्रभारी व अनिल सह प्रभारी नियुक्त

पाटन। लोकसभा चुनाव को देखते हुए प्रदेश कांग्रेस अध्यक्ष के निर्देशानुसार पाटन प्रखंड के चुनाव प्रभारी के रूप में दलित प्रकोष्ठ के अध्यक्ष अशोक पासवान को प्रतिनियुक्ति किया गया है। जबकि सह प्रभारी मजदूर कांग्रेस अध्यक्ष अनिल सिंह को बनाया गया है। वरिष्ठ व तेजतर्रार नेताओं को जिम्मेवारी मिलने पर प्रखंड क्षेत्र के कार्यकर्ताओं में हर्ष है। सभी कार्यकर्ताओं द्वारा बधाई दी गई है। कार्यकर्ताओं ने कहा कि इससे पाटन प्रखंड में पार्टी को काफी मजबूती प्रदान होगी। साथ ही आगामी चुनाव में लोकसभा में कांग्रेस पार्टी की प्रत्याशी की जीत होगी।

भाजपा का लाभार्थी संपर्क अभियान कार्यशाला संपन्न

अंत्योदय योजना का भाग है अभियान

नवीन मेल संवाददाता

हरिहरगंज। भारतीय जनता पार्टी द्वारा शनिवार को लाभार्थी संपर्क अभियान कार्यशाला का आयोजन किया गया। जिसकी अध्यक्षता मंडल अध्यक्ष बल्लू बलराम व संचालन महामंत्री सन्नी गुप्ता ने किया। मौके पर वक्ताओं ने कहा कि केंद्र सरकार द्वारा संचालित लाभार्थी संपर्क अभियान भारतीय जनता पार्टी का अंत्योदय योजना का भाग है। जिससे सबसे अंतिम पायदान में बैठे व्यक्ति के जीवन में बदलाव आये। इस अवसर पर कार्यक्रम संयोजक अरुण मिश्रा, सह संयोजक अरविंद पासवान, विस्तारक राजेश यादव, पूर्व बीस सूत्री अध्यक्ष दिनेश गुप्ता, सत्येन्द्र पासवान, सन्नी गुप्ता, विजय यादव, भीमसेन शर्मा, मंडल उपाध्यक्ष सिकंदर पासवान, विजय मिश्रा, मुखिया रिणु देवी, भाजयुमो मंडल अध्यक्ष चंदन जायसवाल, मंत्री सनोज गुप्ता, रंधीर कुमार, संजीव सिंह, राजेश शौंडिक, भीमसेन शर्मा, रुबी सिंह, महिला मोर्चा महामंत्री रानी देवी, ज्योति कुमारी, विनय विश्वकर्मा, कन्हाई विश्वकर्मा, महेंद्र पासवान थे।

विधायक ने कुलपति से की सेंटर जपला में ही रखने की मांग

विद्यार्थियों का सेंटर छतरपुर होने से होगी भारी परेशानी

नवीन मेल संवाददाता

हुसैनाबाद। एके सिंह कॉलेज जपला में अध्ययनरत विभिन्न संकायों में स्नातक की सेमेस्टर की परीक्षा का केंद्र छतरपुर किये जाने से परीक्षार्थियों के समक्ष गंभीर संकट उत्पन्न हो गया है। एक मार्च से होने वाली परीक्षा का केंद्र नीलांबर-पीतांबर विश्वविद्यालय द्वारा गुलाबचंद प्रसाद डिग्री कॉलेज छतरपुर कर दिया गया है। विधायक कमलेश कुमार सिंह ने कहा कि जपला के विभिन्न गांवों से छतरपुर की दूरी कम से कम चालीस किलोमीटर है। दूसरी समस्या यह है कि जपला से छतरपुर आने-जाने का समुचित साधन नहीं है। जिससे विशेषकर छात्राओं को भारी परेशानियों का सामना करना पड़ेगा। छतरपुर से आखिरी बस शाम चार बजे तक ही है। जबकि परीक्षा का समय दोपहर दो बजे से शाम पांच बजे तक निर्धारित है। संपन्न परिवारों के परीक्षार्थी तो निजी वाहन से आना-जाना कर लेंगे, मगर कॉलेज के अधिकांश छात्र निम्न व मध्य आय वर्ग के परिवार से आते हैं। ऐसे में उनके समक्ष गंभीर संकट उत्पन्न हो जायेगा। यदि केंद्र परिवर्तित नहीं किया गया तो ऐसे विद्यार्थियों के समक्ष परीक्षा से वंचित रहने का भी संकट उत्पन्न हो सकता है। विधायक ने कुलपति से एके सिंह कॉलेज जपला के विद्यार्थियों की परेशानी को देखते हुए परीक्षा केंद्र जपला के ही इंटर उच्च विद्यालय या बीएड कॉलेज में करने की मांग की है।

माता शबरी सह भुइयां मिलन समारोह का आयोजन

सामाजिक समरसता की केंद्र बिंदु हैं माता शबरी

नवीन मेल संवाददाता

छतरपुर। माता शबरी जयंती सह भुइयां मिलन समारोह क्षेत्र में धूमधाम से मनाया गया। इस मौके पर पूर्व सांसद भाजपा नेता मनोज कुमार ने कहा कि माता शबरी सामाजिक समरसता व धार्मिक प्रेरणा की केंद्र बिंदु हैं। उनके जीवन से सीख लेकर हम अपने जीवन के साथ समाज को भी उन्नत बना सकते हैं। शिक्षा प्राप्त करने के लिए श्रद्धा के ऐसे मजबूत हथियार का प्रयोग माता शबरी ने किया कि ऋषि मातंग ने अपना सर्वस्व ज्ञान दान कर दिया। भक्ति, धैर्य और प्रतीक्षा ऐसी कि भगवान श्रीराम स्वयं उनके घर आये और जूठे बेर खाकर माता शबरी का आतिथ्य स्वीकार किया। अहिंसा और जीव कल्याण की ऐसी परकाष्ठा की जब माता शबरी को ये पता चला कि उनकी शादी में सैकड़ों पशुओं की बलि होगी तो माता शबरी शादी से इनकार कर पलायन कर गई। विधायक पुष्पा देवी ने माता शबरी को नमन करते हुए कहा कि माता शबरी उस नारी शक्ति की प्रतीक हैं। जिनके द्वार पर भगवान राम को स्वयं आना पड़ा था। माता शबरी इस बात की प्रतीक है कि अगर आपकी श्रद्धा सच्ची हो तो भगवान आपके द्वार पर स्वयं आएंगे। इस मौके पर हजारों लोगों को अंग वस्त्र देकर सम्मानित किया गया। विशेष सांस्कृतिक कार्यक्रम का सभी ने जमकर लुत्फ उठाया। मौके पर शिव कुमार, बिगन भुइयां, रामसनेही, चनर भुइयां, रामपुकार भुइयां, रामाशीष भुइयां, रौशन भुइयां, जयराम भुइयां, बुधन भुइयां, विसुनघोटी भुइयां, गणेश भुइयां, भागीरथ भुइयां, कुश भुइयां, किशुन भुइयां, उदय भुइयां, सुदामा भुइयां मौजूद रहे।

श्रीराम की अनन्य भक्त थीं माता शबरी

पाटन। भारतीय जनता पार्टी के नेता निरंजन पासवान ने माता शबरी जयंती के अवसर पर कहा कि माता शबरी भगवान श्रीराम की अनन्य भक्त थीं। उन्होंने संपूर्ण जगत को भक्ति व श्रद्धा का ज्ञान दिया। उन्होंने माता शबरी के चित्र पर पुष्पार्चन कर उन्हें नमन किया।

बीडी रेलखंड पर सभी ट्रेनों का परिचालन शुरू

हैदरनगर। पूर्व मध्य रेलवे के बीडी रेलखंड पर शनिवार से पैसेंजर व एक्सप्रेस सभी ट्रेनों का परिचालन शुरू होने से यात्रियों ने राहत ली है। इसकी जानकारी स्टेशन अधीक्षक मो. सलाहुद्दीन ने देते हुए बताया कि सोननगर - अंकोरहा में तकनीकी कार्य होने से 14 फरवरी से इस रुट पर परिचालित सभी यात्री ट्रेनों का परिचालन 14 से 23 फरवरी तक बंद कर दिया गया था। जिससे यात्रियों को दस दिनों तक यातायात की समस्याओं से जूझना पड़ा है। पर अब नियमित व समय से सभी ट्रेनों का परिचालन कराने के प्रयास से रेलयात्रियों को ही सर्वाधिक लाभ मिल सकेगा। उन्होंने कहा कि उच्चाधिकारी के दिशा निर्देश के तहत शुक्रवार की शाम इस कार्य को समय से पूरा कर सफल परीक्षण कर लिये जाने के बाद इस रेलखंड पर परिचालित सभी ट्रेनों को नियमित व पूर्व निर्धारित समयानुसार शनिवार की सुबह से चालू कर दिया गया है।

सवाल

आक्रोशित व्यापारियों ने दी चरणबद्ध आंदोलन की चेतावनी

एक माह बाद भी शुभम गुप्ता के हत्यारे पुलिस की पकड़ से बाहर

- मर्माहत पिता ने कहा पुत्र के बाद अब मान-प्रतिष्ठा पर भी धक्का

नवीन मेल संवाददाता

हरिहरगंज। हरिहरगंज के युवा व्यवसायी शुभम गुप्ता के हत्या के एक माह से अधिक समय बीत जाने के बाद भी उसके हत्यारों की अभी तक गिरफ्तारी नहीं हुयी है। बता दें कि गत 18 जनवरी को छतरपुर बाजार में दिन दहाड़े गोली मार कर शुभम गुप्ता की हत्या कर दी गयी थी। इसे लेकर मृतक के पिता शंकर प्रसाद गुप्ता, भाई सौरभ गुप्ता सहित अन्य परिजन काफी आहत हैं। शनिवार को अपने आवास पर आयोजित वार्ता में परिजनों ने प्रशासन से न्याय की गुहार लगाते हुए शुभम के हत्यारों की शीघ्र गिरफ्तारी की मांग की है। उन्होंने कहा कि पुलिस अभी तक इस मामले में पूरी तरह विफल रही है। पुलिस द्वारा मामले का खुलासा नहीं करने के कारण समाज में तरह-तरह की अफवाह उड़ रही है। जिससे उनकी मान- प्रतिष्ठा को ठेस पहुंच रही है। मृतक के पिता ने कहा कि एक माह बाद भी पुलिस मेरे दिवंगत पुत्र का मोबाइल भी नहीं खोल सकी है, जो निराशाजनक है। वहीं समाजसेवी संतोष प्रजापति तथा वैश्य जागृति मंच के अध्यक्ष गंगा जायसवाल ने बताया कि शुभम हत्याकांड के अपराधियों की गिरफ्तारी को लेकर हरिहरगंज बाजार बंद किया गया था। उस समय एसपी पलामू द्वारा अपराधियों की जल्द गिरफ्तारी का आश्वासन देने के बाद आंदोलन समाप्त किया गया था। इसके एक माह बाद भी युवा व्यवसायी के हत्यारों की गिरफ्तारी नहीं होने से पुलिस की कार्यप्रणाली पर सवालिया निशान लग रहा है। यदि शीघ्र मामले का खुलासा तथा अपराधियों की गिरफ्तारी नहीं की गयी तो विवश होकर चरणबद्ध आंदोलन किया जाएगा। इस अवसर पर रोहन गुप्ता, अविनाश कुमार आदि उपस्थित थे।

खेल प्रेमियों के भविष्य के साथ हो रहा खिलवाड़ : गायत्री देवी

चैनपुर। चैनपुर प्रखंड क्षेत्र अंतर्गत महुगावां पंचायत भवन के समक्ष मनरेगा व 15 वें वित से खेल मैदान व चेंजिंग रूम बना है,जिसका औचक निरीक्षण प्रमुख गायत्री देवी ने किया। निरीक्षण के दौरान कई प्रकार की त्रुटिया पाई जिसपर उन्होंने कहा कि जहां सरकार एक तरफ युवाओं का भविष्य उज्जवल करने के लिए कई प्रकार की सुविधा अपने तरफ से देने का काम कर रही है वही दूसरे तरफ सरकार का विकाश कार्य को बाधक बनाने के लिए अधिकारी व जनप्रतिनिधि बन जा रहें हैं ऐसा ही माजरा महुगावां पंचायत में देखने को मिल रहा है जहां की लाखों का बंदरबाट अधिकारियों व जनप्रतिनिधियों ने मिलकर कर लिया हैं जो की युवाओं का भविष्य के साथ खेलवाड़ कर रहा है और सरकार का विकास कार्य के साथ आंख मिचौली करने का काम कर रहा हैं सरेयाम अधिकारी व जनप्रतिनिधि मनमानी ढंग से काम कर रहा हैं जो की जांच का विषय है। ऐसे भ्रष्ट लोगों पर जांच कर अधिकारियों को त्वरित कार्रवाई करने की जरूरत हैं तभी विकास कार्य में रोड़ा उत्पन नहीं होगा अगर ऐसे भ्रष्ट लोगो पर कारवाई नहीं होगी तो वरीय अधिकारी को मिलकर शिकायत करेंगे।

प्रख्यात संत, कवि व दार्शनिक थे संत रविदास : विधायक

नवीन मेल संवाददाता

मेदिनीनगर। भगवान रविदास ने मानव अधिकारों और समानता के महत्व के बारे में शिक्षा और उपदेश दिया। उनकी शिक्षाओं ने लोगों के दृष्टिकोण को बदल दिया और उन्हें जीवन में सही रास्ते पर लाया। वह एक संत, कवि और दार्शनिक थे और उनकी शिक्षाओं का आज भी जश्न मनाया जाता है। उक्त बातें पांकी विधायक डॉक्टर कुशवाहा शशिभूषण मेहता ने कही। वे पांकी विस क्षेत्र अंतर्गत संत रविदास जयंती पर तरहसी प्रखंड के सुगी संहित कई गांव में आयोजित कार्यक्रम में बोल रहे थे। इससे पूर्व उन्होंने बाबा साहब के प्रतिमा पर माल्यार्पण कर उन्हें नमन किया। उन्होंने कहा कि सुगी गांव में में डॉ भीमराव अम्बेडकर की प्रतिमा अधिष्ठापना एवं सुंदरीकरण का कार्य कराया गया है। इस क्षेत्र को और भी विकसित किया जाएगा। डॉ मेहता ने कहा कि संत रविदास व माता शबरी से सीख लेने की जरूरत है साथ ही आज के समाज के लोगों को रविदास व माता शबरी के बताए मार्ग पर चलने की जरूरत है। अगर आज भी लोग किसी भी कार्य के लिए अपने अंदर ठान लेंगे और ईमानदारी पूर्वक कार्य करेंगे तो निश्चित रूप से वे आगे बढ़ेंगे। जिस तरह माता शबरी ने अपनी ईमानदारी पूर्वक इच्छा से भगवान राम को झूठे बेर खाने पर विवश किया। डॉ शशी भूषण मेहता ने पांकी विधानसभा क्षेत्र के कई जगहों पर रविदास जयंती व माता शबरी के जयंती के कार्यक्रम में शामिल हुए और लोगों को शुभकामनाएं दी । साथ ही सहयोग राशि भी प्रदान किया ताकि लोग आगे भी बढ़-चढ़ के महापुरुषों को याद कर सकें। विधायक डॉक्टर मेहता सबरी जयंती पर आयोजित कार्यक्रम में डॉक्टर मेहता ने कहा कि भगवान राम की अनन्य भक्त माता शबरी की पूजा से भी राम कृपा प्राप्त होती है। प्रभु श्री राम ने अपनी भक्त शबरी की भक्ति को पूर्ण करने के लिए उनके जूठे बेर खाए थे। मौके पर शंकर शुक्ला, प्रोफेसर बच्चन ठाकुर, गुड्डू तिवारी, रोशन सिंह, कार्तिक सिंह, देवराज साव, मनातू मंडल अध्यक्ष सत्येंद्र यादव, विधायक प्रतिनिधि उदेश यादव आदि उपस्थित थे।

सेंसेक्स 73,142.80 ▲ -15.45
डॉलर 82.878 ▼ +0.034

तापमान (डिग्री सेल्सियस)
आज का अनुमान

	अधिकतम	न्यूनतम	(न्यूनतम)
रांची	23.0	13.0	22.0
धनबाद	24.0	15.0	25.0
जमशेदपुर	26.0	16.0	25.0
पलामू	25.0	13.0	24.0

ईश्वर में हमारा विश्वास

राष्ट्रीय नवीन मेल

सत्यमेव जयते

डालटनगंज (मेदिनीनगर), फाल्गुन कृष्ण पक्ष 01, विक्रम संवत 2080 | डालटनगंज (मेदिनीनगर), रविवार, 25 फरवरी 2024, वर्ष-30, अंक- 129, पृष्ठ-10, मूल्य ₹3.00, रजिस्ट्रेशन नं: आरएनआई. 61316/94 | www.rastriyanaveenmail.com

संपादकीय | अमृत पीढ़ी : शिक्षा और कौशल के माध्यम से युवाओं ...6 | डालटनगंज (मेदिनीनगर) एवं रांची से एक साथ प्रकाशित | भूमि पेडनेकर ने जताई हॉलीवुड में काम ...10 | देश/विदेश

व्हाट्सएप से सीधे जुड़ें हमसे

1994 से अनवरत हम आपके लिए समाचारों को प्रमुखता की नीति पर कार्य करते रहे हैं। इसे और सुगम बनाने के लिए एक विशेष व्हाट्सएप नंबर 82925 53444 पर आप सीधे अपनी परखी हुई सच्ची खबर फोटो सहित संक्षेप में भेज सकते हैं। आपत्तिजनक बातें भेजने पर आइटी एक्ट के अंतर्गत कार्रवाई हो सकती है। यदि आपको अखबार की प्रति नहीं मिल पा रही है या विज्ञापन देना चाहते हैं तो इस नंबर पर 8292373444 संपर्क करें।

पलामू सर्राफा

सोना (10 ग्राम) 62,380
चांदी (किलो) 70,680

एक नजर

चाईबासा में नक्सलियों ने ग्रामीण चिकित्सक की गोली मारकर की हत्या

पश्चिमी सिंहभूम (चाईबासा)। जिले के अति नक्सल प्रभावित टोंटो थाना अंतर्गत बांदाबेड़ा गांव में भाकपा माओवादी संगठन के नक्सलियों ने ग्रामीण चिकित्सक जितेन लांगुरी की उनके घर पर गोली मारकर हत्या कर दी। पुलिस के अनुसार बांदाबेड़ा गांव निवासी ग्रामीण चिकित्सक जितेन लांगुरी शुक्रवार शाम घर पहुंचे और गाड़ी खड़ी कर घर में चले गए। इसके कुछ देरी बाद हथियारबंद नक्सलियों ने उन्हें आवाज देकर घर से बाहर बुलाया। लागुरी घर से बाहर निकलते ही नक्सलियों ने गोली मारकर उनकी हत्या कर दी। घटना के बाद शनिवार को इसकी खबर ग्रामीणों को मिली और इसकी सूचना पुलिस को दी गई। हत्या के वजह का पता नहीं चल नहीं पाया है लेकिन इलाके में चर्चा है कि जितन लांगुरी की हत्या पुलिस मुखबिरी के शक में की गई है। एसपी आशुतोष शेखर ने इसकी पुष्टि करते हुए बताया कि घटना की जांच-पड़ताल हो रही है।

झारखंड के गुमला में सड़क हादसे में तीन युवकों की मौत

रांची। झारखंड के गुमला जिले में शनिवार को एक सड़क हादसे में तीन युवकों की मौत हो गयी। तीनों युवक शादी समारोह में हिस्सा लेकर घर लौट रहे थे। घटना गुमला जिले के टोंटो पेट्रोल पंप के सामने की है। प्रत्यक्षदर्शियों ने बताया कि तीनों युवक बाइक पर सवार थे। उन्होंने हेलमेट भी नहीं पहन रखा था। तेज रफ्तार बाइक असंतुलित होकर वाहन से टकरा गयी। तीनों युवकों की मौके पर ही मौत हो गई। मृतकों में गुमला के टोटो दारटोली निवासी चीकू गोप, केसीपारा गांव का इंद्रजीत और एक अन्य युवक शामिल हैं।

राज्य की तस्वीर और तकदीर बदलने के संकल्प के साथ काम कर रही सरकार : सीएम

- हर व्यक्ति सामाजिक-आर्थिक और शैक्षणिक रूप से मजबूत बनेगा
- झारखंड को विकसित बनाने के लिए शुरू किए कार्य जारी रहेंगे

सरायकेला/रांची। मुख्यमंत्री चंपाई सोरेन ने कहा कि राज्य की तस्वीर और तकदीर बदलने के संकल्प के साथ सरकार काम कर रही है। उन्होंने कहा कि हमारी सरकार झारखंड को एक ऐसा आदर्श राज्य बनाने के लिए प्रतिबद्ध है, जहां हर व्यक्ति सामाजिक-आर्थिक और शैक्षणिक रूप से मजबूत होगा। समाज में किसी के साथ कोई भेदभाव नहीं होगा। हर किसी को पूरे मान-सम्मान के साथ हक-अधिकार मिलेगा। चंपाई सोरेन शनिवार को सरायकेला खरसावां जिले के टाउन हॉल में विभिन्न विकास योजनाओं के उद्घाटन - शिलान्यास समारोह को संबोधित कर रहे थे। मुख्यमंत्री ने कहा कि झारखंड खनिज संसाधनों के मामले में देश के सबसे धनी राज्यों में एक है। यहां के कोयला, लोहा, तांबा, सोना और यूरेनियम जैसे खनिजों से देश- दुनिया जगमग कर रहा है लेकिन इस राज्य के जो आदिवासी-मूलवासी हैं, उन्हें इसका लाभ नहीं मिल सका। आज भी उनके साथ गरीबी और पिछड़ेपन का टैग लगा है। अब हमारी सरकार यहां के स्थानीय लोगों को आगे बढ़ाने के लिए कृत संकल्पित है और इस दिशा में सभी समुचित कदम उठाए जा रहे हैं।

शुरू हो चुका है बुनियादी समस्याओं के समाधान का सिलसिला

मुख्यमंत्री ने कहा कि झारखंड के अलग राज्य बने 23 वर्ष से ज्यादा हो चुके हैं लेकिन यहां की बुनियादी समस्याओं को दूर करने की दिशा में कोई सार्थक प्रयास नहीं हुआ। वर्ष 2019 में हेमन्त सोरेन के नेतृत्व में सरकार बनने के उपरांत यहां की बुनियादी समस्याओं के समाधान का सिलसिला शुरू हुआ। विभिन्न योजनाओं के माध्यम से लोगों को सशक्त करने की दिशा में कदम उठाए गए। उन्होंने झारखंड को विकसित राज्यों की श्रेणी में लाने के लिए जो कार्य शुरू किए, वे निरंतर जारी रहेंगे। उनकी सोच के अनुरूप झारखंड की तस्वीर और तकदीर बदलने के लिए हम पूरी ताकत के साथ काम करेंगे। मुख्यमंत्री ने कहा कि राज्य के हर व्यक्ति को रोटी, कपड़ा और मकान उपलब्ध हो, यह सरकार की सर्वोच्च प्राथमिकताओं में शामिल है। उन्होंने कहा कि वर्ष 2027 तक राज्य के हर व्यक्ति का अपना पक्का मकान होगा। हमारी सरकार अबुआ आवास योजना के तहत 20 लाख लोगों को पक्का मकान देगी। पहले चरण में दो लाख लाभुकों का आवास स्वीकृत किया

स्कूल ऑफ एक्सीलेंस खोला

मुख्यमंत्री ने कहा कि समाज तभी आगे बढ़ेगा, जब लोग शिक्षित होंगे। इसी बात को ध्यान में रखकर सरकार यहां के बच्चों को बेहतर शिक्षा देने के लिए प्रतिबद्ध है। इसी कड़ी में निजी स्कूलों की तर्ज पर स्कूल ऑफ एक्सीलेंस खोले गए हैं। छात्रवृत्ति राशि में तीन गुना इजाफा किया गया है। बच्चियों की पढ़ाई ना छूटे, इसके लिए उन्हें सावित्रीबाई किशोरी समृद्धि योजना से जोड़ा जा रहा है। विदेश में उच्च शिक्षा के लिए शत- प्रतिशत स्कॉलरशिप सरकार दे रही है। बच्चे इंजीनियर, डॉक्टर और अफसर बनें, इसके लिए उन्हें आर्थिक सहायता दी जा रही है।

हेमंत सोरेन के संघर्ष को अनुभव कर गौरवान्वित हूं : कल्पना सोरेन

रांची। पूर्व मुख्यमंत्री हेमंत सोरेन का सोशल मीडिया अकाउंट अब उनकी पत्नी कल्पना मुर्मू सोरेन हैंडल कर रही हैं। उन्होंने पति के ट्विटर अकाउंट एक्स व इंस्टाग्राम पर शनिवार को एक पोस्ट किया है। कल्पना ने लिखा है कि पिछले 24 दिनों से अन्यायपूर्ण कारावास का सामना कर रहे हेमन्त सोरेन के संघर्ष को अनुभव कर मैं गौरवान्वित हूं और दुखी भी। प्रतिकूल परिस्थितियों में भी दृढ़ता और सिद्धांतों से समझौता नहीं करने की उनकी हिम्मत के फलस्वरूप आज वे जेल में हैं। कल्पना ने लिखा है कि बाबा साहेब के शब्द छीने हुए अधिकार भीख में नहीं मिलते, अधिकारों को वसूल करना पड़ता है, ने हेमन्त को हमेशा प्रेरित किया है। राज्यवासियों की सेवा और उनके अधिकारों की रक्षा हेमंत की पहली प्राथमिकता रही है। परिवार और बच्चे उनके लिए बाद में आते हैं। बाबा दिशोम गुरु के संघर्ष से हमें जो राज्य मिला, उसे संवारना और लोगों को हक-अधिकार दिलाना ही उन्होंने अपना सर्वस्व माना। कल्पना ने लिखा है कि हेमंत सामाजिक न्याय और अधिकार के लिए सदैव संघर्ष करते रहे हैं। राज्यवासियों के अधिकारों को हासिल करने का उनका संकल्प मुझे उनकी आवाज को और गति देने के लिए प्रेरित करता है। उनकी यह संघर्षशीलता हमें सिखाती भी है कि हक-अधिकारों की रक्षा और उन्हें हासिल करना हमारा कर्तव्य है। यह न केवल अपने लिए, बल्कि समाज के उत्थान और समृद्धि के लिए भी। आज अन्याय के खिलाफ हेमन्त लड़ रहे हैं। न्याय के लिए हमें यह लड़ाई मिलकर लड़नी और जीतनी है।

दिल्ली में पकड़ा गया हल्द्वानी हिंसा का मास्टरमाइंड अब्दुल मलिक

पिछले कई दिनों से था फरार

नई दिल्ली। उत्तराखंड के हल्द्वानी में हुई हिंसा के मास्टरमाइंड अब्दुल मलिक को शनिवार को दिल्ली में गिरफ्तार कर लिया गया है। अब्दुल मलिक पिछले काफी दिनों से फरार बताया जा रहा था। पुलिस लगातार उसकी तलाश में जुटी थी। बताया जा रहा है कि हल्द्वानी में हिंसा भड़काने के बाद वह दिल्ली में आकर छिपा बैठा था। उसके वकील ने अग्रिम जमानत याचिका भी दायर कर दी है। वकील ने कहा कि उन्हें पता चला है कि उनके मुवक्किल को दिल्ली में गिरफ्तार कर लिया गया है जबकि इस हिंसा से उनका कोई लेना देना नहीं है। पुलिस महानिरीक्षक और उत्तराखंड पुलिस के प्रवक्ता नीलेश आनंद भरणे ने कहा, हमने मुख्य आरोपी अब्दुल मलिक को दिल्ली से गिरफ्तार कर लिया है। मलिक की गिरफ्तारी के साथ कुल गिरफ्तारियों की संख्या 79 तक पहुंच गई है। बता दें, हल्द्वानी के बनभूलपुरा क्षेत्र में अवैध रूप से बने मदरसे को ध्वस्त करने को लेकर हिंसा भड़क गई थी। स्थानीय निवासियों ने इस कदम का विरोध किया था, बाद में ये विरोध हिंसा में बदल गया। ये हिंसा 8 फरवीर को हुई थी जिसमें अब्दुल मलिक को मामले का मुख्य साजिशकर्ता बताया गया था। जिस जगह प्रशासन अतिक्रमण तोड़ने गया था वो अब्दुल मलिक के कब्जे में ही थी। इस दौरान जो हिंसा हुई थी उसमें करीब 2.44 करोड़ की संपत्ति को नुकसान पहुंचा था। इस हिंसा की भरपाई के लिए अब्दुल मलिक को नोटिस भी भेजा गया था।

तीन नए आपराधिक कानून 1 जुलाई से होंगे लागू

नई दिल्ली। देश में 1 जुलाई से औपनिवेशिक काल के तीन आपराधिक कानूनों के स्थान पर तीन नए कानून लागू हो जायेंगे। गृह मंत्रालय ने इस संबंध में एक नोटिफिकेशन जारी किया है। तीन नए कानूनों को पिछले साल दिसंबर में संसद ने मंजूरी दी थी और बाद में राष्ट्रपति द्रौपदी मुर्मू ने उन पर अपनी सहमति दी थी। भारतीय न्याय (द्वितीय) संहिता, भारतीय नागरिक सुरक्षा (द्वितीय) संहिता और भारतीय साक्ष्य (द्वितीय) अधिनियम 1860 के भारतीय दंड संहिता, 1873 की दंड प्रक्रिया संहिता (सीआरपीसी) और 1872 की भारतीय साक्ष्य अधिनियम का स्थान लेंगे। गृह मंत्रालय ने इन तीनों कानूनों के लागू होने की तारीख को लेकर आज तीन अधिसूचनाएं जारी कीं।

मुंडन व गंगा स्नान को जा रहे लोगों की ट्रैक्टर ट्राली तालाब में पलटी, 24 की मौत

30 गंभीर रूप से घायल, अस्पताल में चल रहा है इलाज

मृतकों में 13 महिलाएं, 10 बच्चे और एक पुरुष शामिल

कासगंज। मैनपुरी बदायूं हाइवे पर पटियाली क्षेत्र में दरियावगंज के पास गड़ैया की पुलिया पर शनिवार को सुबह श्रद्धालुओं से भरी ट्रैक्टर ट्राली सड़क किनारे तालाब मे पलट गई। इसमें 24 लोगों की मौत हो गई जबकि 30 लोग घायल हैं। सभी श्रद्धालु एटा के जैथरा क्षेत्र के गांव कसा और उसके आसपास के हैं। बताया गया कि गांव के एक बच्चे के मुंडन संस्कार के साथ ही सभी गंगा स्नान करने कादरगंज जा रहे थे। घटना के बाद मौके पर अफरातफरी मच गई। पुलिस-प्रशासन के अधिकारी मौके पर पहुंचे और पांच घंटे तक तालाब में जाल आदि डालकर डूबे लोगों की खोज होती रही। जो भी निकलता उसे एंबुलेंस से पहले पटियाली सीएचसी और वहां से जिला अस्पताल भेजा जाता रहा था।

मुंडन संस्कार के लिए जा रहे थे ग्रामीण : कसा के वीरपाल के बेटे के मुंडन संस्कार के साथ ही गंगा स्नान के लिए ग्रामीण ट्रैक्टर ट्रॉली में बैठकर सुबह आठ बजे कादरगंज के लिए निकले थे। ट्रॉली में कुल 54 लोग सवार थे। इनमें महिला और बच्चों की संख्या अधिक थी। ज्यादातर कसा गांव के थे और कुछ आसपास के खिरिया, रौरी और बनार गांवों से थे। यह लोग गंगा मैया के जयकारे लगाते हुए करीब तीस किमी सफर तय कर दरियावगंज तक सुरक्षित आ गए। यहां से जैसे ही ट्रैक्टर ट्रॉली मैनपुरी-बदायूं हाइवे पर पहुंची, सुबह 9:45 बजे गड़ैया पुलिया पर उसका संतुलन बिगड़ गया। ट्रैक्टर ट्राली सड़क के बायीं ओर बने तालाब में पलट गई। इस दौरान दर्जनभर लोग तो तालाब के किनारे ट्रॉली से गिर गए, मगर ट्रॉली के तालाब में पलट जाने जाने से ज्यादातर उसमें दब गए।

प्रधानमंत्री ने कासगंज हादसे पर की मुआवजे की घोषणा

नई दिल्ली। प्रधानमंत्री नरेन्द्र मोदी ने हादसे में जान गंवाने वाले लोगों के परिजनों को दो-दो लाख रुपये और घायलों को 50-50 हजार रुपये के मुआवजे की घोषणा की।

सीएम योगी ने की घोषणा

मुख्यमंत्री योगी आदित्यनाथ ने मृतकों के स्वजन को दो-दो लाख रुपये और घायलों को पचास-पचास हजार रुपये आर्थिक मदद की घोषणा की है। नेता प्रतिपक्ष अखिलेश यादव ने भी घटना पर दुख जताया है। साथ ही मृतकों के प्रति शोक व्यक्त किया और घायलों के शीघ्र स्वस्थ होने की कामना की है।

चीख-पुकार सुनकर जुटे राहगीर

चीखपुकार सुनकर पहले वहां राहगीर इकट्ठे हुए और फिर ग्रामीणों की भीड़ जुटी। करीब आधा घंटा बाद पुलिस और प्रशासन के अधिकार फोर्स के साथ पहुंच गए और राहत कार्य शुरू कर दिया गया। जेसबी से ट्राली को सीधा किया गया। तालाब में जाल आदि डालने के साथ ही पुलिस, पीएसी और प्राइवेट गोताखोर तालाब में छोड़े गए। आसपास के ग्रामीण भी राहत कार्य में जुटे। चीखपुकार और हाहाकार बीच डूबे लोगों को निकाल-निकालकर एंबुलेंस के माध्यम से पहले सीएचसी पटियाली फिर अलीगढ़ रेफर किया गया। अलीगढ़ रेफर किए गए घायलों में से भी दो बच्चों की मृत्यु होने की जानकारी मिली है।

झारखंड में हुई ट्रांसफर पोस्टिंग के तरीके से चुनाव आयोग नाराज

नवीन मेल संवाददाता

- मुख्य निर्वाचन पदाधिकारी ने आला अफसरों को लिखी चिट्ठी
- अफसरों की ट्रांसफर-पोस्टिंग में नहीं हुआ आयोग के निर्देश का पालन
- 26 फरवरी को तीन बजे तक भेजा जाना है आयोग को प्रतिवेदन

रांची। झारखंड के मुख्य निर्वाचन पदाधिकारी-सह-सचिव के रवि कुमार ने शनिवार को राज्य के सभी अपर मुख्य सचिव, प्रधान सचिव और सचिव को चिट्ठी लिखी कहा है कि चुनाव आयोग के निर्देश के आधार पर झारखंड में हुई ट्रांसफर पोस्टिंग संतोषजनक नहीं है। पत्र में लिखा गया है कि लोकसभा चुनाव 2024 के मद्देनजर निर्वाचन आयोग के आदेश पर अधिकारियों की ट्रांसफर-पोस्टिंग के कंप्लायंस के बारे में जानकारी दें। चिट्ठी के मुताबिक, 21 दिसंबर 2023 को लोकसभा चुनाव 2024 को देखते हुए आयोग ने राज्य में एक ही जगह पर चार साल या उससे अधिक समय से पदस्थापित पदाधिकारियों की ट्रांसफर-पोस्टिंग के बारे में दिशा-निर्देश जारी किया था। अफसरों की ट्रांसफर-पोस्टिंग में आयोग के निर्देश का पूरी तरह पालन नहीं हुआ। पदाधिकारियों का ट्रांसफर एक ही संसदीय निर्वाचन क्षेत्र के सीमावर्ती जिले में कर दिया गया है, जो स्थानांतरण नीति की मूल भावनाओं के खिलाफ है। इसलिए आयोग की ओर से निर्देश दिया जाता है कि जिन पदाधिकारियों का पहले ट्रांसफर किया गया है, लेकिन आयोग के निर्देश का पूरी तरह से पालन नहीं किया गया है, उनका ट्रांसफर नियम के अनुरूप किया जाए। 26 फरवरी को तीन बजे तक भेजा जाना है आयोग को प्रतिवेदनज्ञात हो कि लोकसभा चुनाव के मद्देनजर पदाधिकारियों की ट्रांसफर-पोस्टिंग से संबंधित अनुपालन प्रतिवेदन मुख्य सचिव एवं पुलिस महानिदेशक के स्तर से 26 फरवरी 2024 को अपराह्न 3 बजे तक आयोग को भेजा जाना है। इसलिए निर्वाचन आयोग के दिशा-निर्देशों के अनुरूप तत्काल समुचित कार्रवाई करें। इसके पहले 23 फरवरी को झारखंड के मुख्य निर्वाचन आयुक्त ने एक चिट्ठी लिखी थी, जिसमें यही बातें कहीं गईं थीं। जिलों से मिली चिट्ठी से चुनाव आयोग है नाराजमुख्य निर्वाचन पदाधिकारी झारखंड ने सभी जिला निर्वाचन पदाधिकारियों को चिट्ठी लिखकर कहा था कि लोकसभा चुनाव 2024 से पहले ट्रांसफर-पोस्टिंग की कार्रवाई पूरी कर लें।

इंडिया

आर्थिक संतुलन के लिए मुफ्त अनाज की समीक्षा आवश्यक है

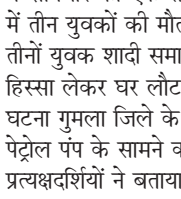

सुनील बादल

भारत में कहावत प्रचलित है कि गरीबी है इसलिए समस्या है और समस्या है इसलिए गरीबी है । आज भारत ऊंची छलांग लगाकर विश्व की पाँचवीं बड़ी अर्थव्यवस्था बन चुका है और अब सवाल इस बात पर उठ रहे हैं कि सभी पार्टियों के चुनावी एजेंडे से गरीबों को ऐसे ही मुफ्त या रियायती दर पर अनाज देना जारी रखा गया तो कहीं ग्रामीण अर्थव्यवस्था असंतुलित तो नहीं हो जाएगी क्योंकि कृषि प्रधान देश में अब खेतों में काम करने वाले मजदूरों का अकाल पड़ता जा रहा है । प्रधानमंत्री नरेंद्र मोदी ने हाल ही में राज्यसभा में कहा कि पिछले नौ वर्षों में देश में 25 करोड़ लोग गरीबी से बाहर निकले हैं। लोगों को गरीबी से बाहर लाने में 80 करोड़ लोगों को दिए जा रहे निःशुल्क खाद्यान्न और अन्य कल्याणकारी योजनाओं की बड़ी भूमिका है। इससे पहले नीति आयोग की तरफ से भी वैश्विक मान्यता के मापदंडों पर आधारित बहुआयामी गरीबी इंडेक्स (एमपीआई) दस्तावेज जारी किया गया था। बहुआयामी गरीबी इंडेक्स निकालने के लिए बिजली, स्वास्थ्य, शिक्षा एवं वित्तीय समावेशन जैसी सुविधाओं पर आधारित 12 विभिन्न मानकों-पोषक तत्व, बच्चे की मृत्यु दर, माताओं के स्वास्थ्य, बच्चों के स्कूल जाने की उम्र, स्कूल में उनकी उपस्थिति, रसोई, ईंधन, स्वच्छता, पेयजल, बिजली, आवास, संपदा व बैंक खातों को शामिल किया जाता है। इसके अनुसार, पिछले नौ वर्षों में भारत में करीब 25 करोड़ लोग बहुआयामी गरीबी से बाहर आ गए हैं। लेकिन अब भी देश में करीब 15 करोड़ लोग बहुआयामी गरीबी का सामना कर रहे हैं। इस रिपोर्ट के अनुसार, सरकार की विभिन्न लोक कल्याणकारी योजनाओं की इसमें अहम भूमिका रही है। उल्लेखनीय है कि रिपोर्ट के अनुसार, उत्तर प्रदेश में पिछले नौ वर्षों में 5.94 करोड़, बिहार में 3.77 करोड़, मध्य प्रदेश में 2.30 करोड़, तो राजस्थान में 1.87 करोड़ लोग एमपीआई मानकों के हिसाब से गरीबी से मुक्त हुए है। इस हिसाब से अब करीब 15 करोड़ लोग एमपीआई मानक से जुड़ी सुविधाओं से वंचित रह गए हैं। ऐसे लोगों की संख्या बिहार में सबसे ज्यादा 26.59 फीसदी, झारखंड में 23.34 फीसदी, उत्तर प्रदेश में 17.40 फीसदी, छत्तीसगढ़ में 11.71 फीसदी, राजस्थान में 10.77 फीसदी, तेलंगाना में 3.76 फीसदी, हिमाचल में 1.88 फीसदी, तमिलनाडु में 1.48 फीसदी, केरल में 0.48 फीसदी है। सरकार ने 2030 तक देश के ऐसे सभी नागरिकों को बहुआयामी गरीबी से बाहर करने का लक्ष्य रखा है। विगत छह नवंबर को संयुक्त राष्ट्र विकास कार्यक्रम (यूएनडीपी) द्वारा प्रकाशित रिपोर्ट में कहा गया है कि भारत में गरीबी 2015-2016 के मुकाबले 2019-2021 के दौरान 25 फीसदी से घटकर 15 फीसदी पर आ गई है। विश्व बैंक और अंतरराष्ट्रीय मुद्रा कोष (आईएमएफ) सहित दुनिया के विभिन्न सामाजिक सुरक्षा संगठनों द्वारा बहुआयामी गरीबी घटाने में भारत की खाद्य सुरक्षा की जोरदार सराहना की गई है। आईएमएफ द्वारा प्रकाशित शोध पत्र में कहा गया है कि सरकार द्वारा चलाई गई प्रधानमंत्री गरीब कल्याण अन्न योजना के तहत मुफ्त खाद्यान्न कार्यक्रम ने कोविड-19 के कारण लगाए गए लॉकडाउन के प्रभावों की गरीबों पर मार को कम करने में अहम भूमिका निभाई है और इससे अत्यधिक गरीबी में भी कमी आई है। वित्त मंत्री निर्मला सीतारमण द्वारा पेश किए गए अंतरिम बजट में बहुआयामी गरीबी के दायरे से देश की सभी जनता को पूरी तरह से मुक्त करने के पक्के इरादों और प्रयासों की कवायद स्पष्ट रूप से दिखाई दी है। इस नए अंतरिम बजट में वित्त मंत्री ने चालू वित्त वर्ष 2023-24 के तहत बहुआयामी गरीबी के दायरे से बाहर निकालने वाले विभिन्न मदों पर किए गए वित्तीय आवंटन की तुलना में औसतन 10 प्रतिशत से अधिक की बढ़ोतरी की है। भारत को अब भी निम्न आय वाला देश माना जाता है। विभिन्न वर्गों की प्रति व्यक्ति आय में संतुलित वृद्धि से अधिक लोग गरीबी के दायरे से बाहर आएंगे और उनका जीवन बेहतर होगा। इसके साथ-साथ बहुआयामी गरीबी का सामना कर रहे परिवारों के युवाओं को कौशल प्रशिक्षण और डिजिटल कौशल से सुसज्जित करके रोजगार के जरिये सशक्तिकरण का अभियान सुनिश्चित करना होगा। इस बात पर भी ध्यान देना होगा कि विकास की प्रक्रिया और गरीबी उन्मूलन में देश के कुछ प्रदेश बहुत पीछे छूट गए हैं। इन राज्यों के समावेशी विकास पर विशेष ध्यान देना होगा। चूंकि कोविड-19 के बाद स्थितियाँ बिगड़ी थीं पर सुपात्र को ही सहायता मिले इसकी निगरानी भी हो और समीक्षा भी अन्यथा भारत में जुगाड़तंत्र से गरीब की परिभाषा बदल जाती है।

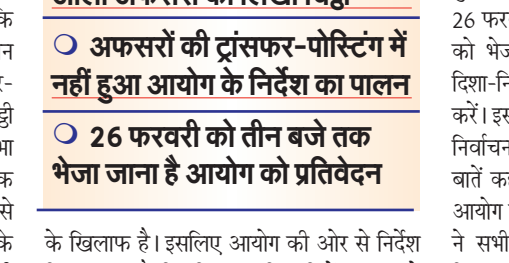

प्रश्नपत्र लीक के बाद यूपी पुलिस सिपाही भर्ती परीक्षा-2023 निरस्त

छह माह के भीतर ही पूर्ण शुचिता के साथ फिर से होगी परीक्षा : मुख्यमंत्री

एजेंसी। लखनऊ। उत्तर प्रदेश के मुख्यमंत्री योगी आदित्यनाथ के निर्देश पर सूबे में 17 व 18 फरवरी को आयोजित पुलिस सिपाही भर्ती परीक्षा-2023 को निरस्त कर दिया गया है। यह कार्रवाई प्रश्नपत्र लीक होने के आरोपों के बीच की गई है। अगले 6 माह के भीतर पूरी शुचिता के साथ दोबारा परीक्षा आयोजित की जाएगी। इस आशय के आदेश गृह विभाग ने शनिवार को जारी कर दिए हैं। इससे पहले उक्त परीक्षा के संबंध में जारी एसटीएफ की जांच और अब तक की कार्यवाही की समीक्षा करते हुए शनिवार को मुख्यमंत्री ने कहा कि युवाओं की मेहनत से खिलवाड़ और परीक्षा की शुचिता से समझौता स्वीकार नहीं किया जा सकता। ऐसे अराजक तत्वों के खिलाफ कठोरतम कार्रवाई होनी तय है। गृह विभाग की ओर से जारी आदेश के मुताबिक दिनांक 17 व 18 फरवरी, 2024 को सम्पन्न हुई पुलिस भर्ती परीक्षा के संबंध में प्राप्त तथ्यों एवं सूचनाओं के परीक्षण के आधार पर शासन द्वारा सम्यक विचारोपरान्त शुचिता एवं पारदर्शिता के उच्चतम मानकों के दृष्टिगत इस परीक्षा को निरस्त करने का निर्णय लिया गया है। शासन ने भर्ती बोर्ड को यह निर्देश दिए हैं कि जिस भी स्तर पर लापरवाही बरती गई है उनके विरुद्ध एफआईआर दर्ज कराकर अग्रिम वैधानिक कार्यवाही सुनिश्चित की जाए। शासन ने प्रकरण की जांच एसटीएफ से कराये जाने का निर्णय लिया है। दोषी पाए जाने वाले व्यक्तियों अथवा संस्थाओं के विरुद्ध कठोरतम कार्यवाही किये जाने के भी निर्देश दिए गए हैं।

सुप्रभात पलामू

पलामू वासियों को नमस्कार।
पशुपालाकों को राहत दिलाने के लिए विभिन्न संक्रामक बीमारियों से पशुओं को बचाने के लिए टीकारण अभियान पूरे जिले में चलाया जा रहा है। अस्पतालों में सम्पर्क कर पशुओं को टीका लगवायें।
डॉ. प्रभाकर सिन्हा, पशुपालन पदाधिकारी पलामू।

मंत्री मथिलेश ठाकुर को किया सम्मानित

मेदिनीनगर। झामुमो के जिला संगठन सचिव विवेकानंद सिंह ने सूबे में दूसरी बार मंत्री बनने पर मिथलेश कुमार ठाकुर को गुलदस्ता भेंट किया। उन्होंने उन्हें सम्मानित करने के बाद कहा कि उनके चार वर्षों के कार्यकाल में विकास की नई आयाम गढ़ी है। अब आगे भी इस राज्य में तेजी व मजबूती से विकास होगा। इस दौरान उन्होंने हैदरनगर प्रखंड क्षेत्र में व्याप्त विभिन्न समस्याओं से अवगत कराया। जिस पर उन्होंने संबधित विभाग से वार्ता कर हरसंभव निदान कराने का भरोसा दिया है।

तस्वीर झूठ ना बोले

मुसाफिर हूं यारों। ना घर है ना ठिकाना। दिन में कहीं मेहनत मजदूरी कर रात में बस स्टैण्ड स्थित शेड में सो जाना ही इनकी जिंदगी है। (छाया -भोला)

वोट के प्रति जागरूकता, पैदल मार्च आज

चुनाव का पर्व, देश का गर्व

नवीन मेल संवाददाता

मेदिनीनगर। आसन्न लोकसभा चुनाव में जिले में शत-प्रतिशत मतदान सुनिश्चित कराने के लिए मतदाताओं को जागरूक करने के उद्देश्य से रविवार की प्रातः सात बजे से शहर में वॉकथॉन का आयोजन स्वीप कार्यक्रम के तहत किया जायेगा। चुनाव का पर्व देश का गर्व थीम के साथ आयोजित वॉकथॉन समाहरणालय परिसर से शुरू होकर पुलिस लाइन ग्राउंड में पहुंचकर संपन्न होगा। यहां नुक्कड़ नाटक के माध्यम से भी लोगों को मतदान करने को प्रेरित किया जाएगा। साथ ही स्कूली बच्चों एवं अन्य के बीच इलेक्शन से जुड़े क्विज प्रतियोगिता का आयोजन किया जाएगा। जिसमें सही जवाब देने वालों को पुरस्कृत भी किया जाएगा। जिला निर्वाचन पदाधिकारी सह उपायुक्त शशि रंजन ने सभी आमजनों से इस वॉकथॉन में अधिकाधिक संख्या में शामिल होने की अपील की है। बताया गया है कि इस वॉकथॉन में मेदिनीनगर शहर के युवा, स्कूली बच्चे, समाहरणालय के सभी पदाधिकारी व कर्मी, महिलाएं, वरिष्ठ नागरिक, दिव्यांगजन, पत्रकार, हाई कोर्ट व सिविल कोर्ट के न्यायाधीश, सामाजिक कार्यकर्ता व बड़ी संख्या में शहरवासी शामिल होंगे। यह वॉकथॉन समाहरणालय परिसर से कचहरी चौक, छह मुहान,साहित्य समाज चौक होते हुए पुलिस लाइन मैदान में समाप्त होगी।

एक नजर

जमानत पर क्षेत्रीय सम्मेलन आज

मेदिनीनगर। न्यायिक अकादमी झारखंड के सहयोग व न्यायमंडल पलामू के तत्वावधान में रविवार सुबह 9.30 बजे से रिमांड व जमानत न्याय शास्त्र विषय पर लेस्लीगंज प्रखंड अंतर्गत गवर्नमेंट इंजीनियरिंग कालेज में क्षेत्रीय सम्मेलन का आयोजन किया गया है। इस दौरान प्रदेश व जिला स्तर के न्यायिक विशेषज्ञ सहित पुलिस व प्रशासनिक अधिकारी मंथन करेंगे।

भाकपा जिला सचिव ने किया एमएमसीएच का निरीक्षण

मेदिनीनगर। भारतीय कम्यूनिस्ट पार्टी के जिला सचिव सह राष्ट्रीय परिषद सदस्य रूचिर कुमार तिवारी ने शुक्रवार की रात्रि एमएमसीएच सदर अस्पताल का औचक निरीक्षण कर मरीजों से मुलाकात की। इस दौरान उन्होंने ड्यूटी पर तैनात डॉक्टर एवं स्टाफों से अस्पताल की व्यवस्था के बारे में विस्तृत जानकारी प्राप्त की। टीम द्वारा जांच विभाग, प्रसव विभाग के साथ ब्लड बैंक का भी जायजा लिया गया। मौके पर रौशन शुक्ला,टिंकू तिवारी, अमित कुमार,नसीम राइन, सोनू अहमद,नगर सचिव सुरेश ठाकुर, आलोक कुमार तिवारी, चन्द्रशेखर तिवारी,अभय कुमार भूइयां, मृत्युंजय तिवारी, किसान नेता रामराज तिवारी उपस्थित थे।

धूमधाम से मनायी गयी संत शिरोमणि रविदास जी की 647वी जयंती, भक्तों में उत्साह

मन चंगा तो कठौती में गंगा में पूरा समाज समाहित

नवीन मेल संवाददाता

मेदिनीनगर। शहर के बेलवाटीका चौक स्थित गुरु तेग बहादुर मेमोरियल हॉल में शनिवार को संत शिरोमणि रविदास की 647वीं जयंती धूमधाम से मनायी गयी। कार्यक्रम का शुभारंभ पलामू आयुक्त दशरथ चंद्र दास,20 सूत्री उपाध्यक्ष विमला कुमारी व पूर्व जिला परिषद अध्यक्ष प्रभा देवी ने संयुक्त रूप से संत शिरोमणि रविदास की प्रतिमा पर माल्यार्पण और दीप जला कर किया। कार्यक्रम के दौरान झारखंड प्रांतीय रविदास महासभा के सदस्यों द्वारा अतिथियों को बुके और शॉल देकर स्वागत किया गया। मुख्य अतिथि प्रभा देवी ने कहा कि संत रविदास को एक महान संत व समाज सुधारक के रूप में जाना जाता है। संत शिरोमणि ने समाज में व्याप्त कुरीतियों को दूर कर एकता के सूत्र में बांधने का प्रयास किया था। उनके उक्ति मन चंगा तो कठौती में गंगा के सूत्र में पूरा समाज समाहित है। मौके पर गगनदेव राम, ददन राम, मुनी राम, कन्हाई राम, कौशल किशोर, चंद्रेश्वर, दीपक कुमार, डा. संजय राम, प्रो. अजय राम, कुलदीप राम, विजय राम, निर्मला कुमारी, बबन राम, संजय कुमार, लालदेव राम, घनश्याम, प्रदीप, उदय राम मौजूद थे।

संत रविदास को एक महान संत व समाज सुधारक के रूप में जाना जाता है। संत शिरोमणि ने समाज में व्याप्त कुरीतियों को दूर कर एकता के सूत्र में बांधने का प्रयास किया था : मुख्य अतिथि

संत रविदास के मार्ग पर चलने की जरूरत

मेदिनीनगर। वर्तमान आपाधापी भरे दौर में मानवता के कल्याण के लिये सभी को संत शिरोमणि रविदास के बताये मार्ग पर चलने की जरूरत है। बेलवाटीका स्थित सामाजिक न्याय न्यास कार्यालय में संत रविदास को नमन करते हुये अधिवक्ता संघ पलामू के प्रभारी अध्यक्ष रामदेव प्रसाद यादव ने यह बातें कहीं। उन्होंने कहा कि संत रविदास के मानव-मानव एक समान का संदेश आदि से अनंत काल तक स्थायी रहेगा। इसी में संपूर्ण मानवता का कल्याण निहित है। उन्होंने पुष्पार्चन कर संत शिरोमणि को श्रद्धासुमन अर्पित किया।

बाइक से ओवरटेक कर दिया घटना को अंजाम

अपराधियों ने व्यवसायी को मारी गोली, हड़कंप

नवीन मेल संवाददाता

मेदिनीनगर। जिले के नौडीहा बाजार थाना क्षेत्र के खडार इलाके में व्यवसायी संतोष प्रसाद गुप्ता उर्फ दुखन को अपराधियों ने गोली मार दी। गोली उनके कमर के पास लगी है। उन्हें इलाज के लिए छतरपुर अनुमंडलीय अस्पताल में भर्ती कराया गया है। मौके पर पहुंची पुलिस पूरे मामले की जांच कर रही है। दुखन बांस से बने सूप-दउरा का कारोबार करते हैं। शनिवार को वे अपनी मोपेड़ से नौडीहा बाजार थाना क्षेत्र के रिसियप इलाके में बांस से बनी सामग्री लेने गए थे। इसी दौरान खडार इलाके में बाइक सवार दो अपराधी उन्हें गोली मारकर फरार हो गये। जानकारी के अनुसार दुखन का नौडीहा बाजार में बांस सामग्री के कारोबार को लेकर कुछ लोगों से विवाद चल रहा है। दो साल पहले व्यापारिक विवाद के चलते उनकी दुकान में आग लगा दी गई थी। जिसमें सारा सामान जल कर नष्ट हो गया था। उन्होंने पुलिस को बताया कि व्यवसायिक विवाद में उन्हें गोली मारी गयी है। उन्होंने पुलिस को कई नाम भी बताये हैं। जिसके बाद पुलिस आरोपियों की गिरफ्तारी के लिए छापेमारी कर रही है। फिलहाल दुखन की हालत खतरे से बाहर बताई जा रही है। पलामू एसपी रिष्मा रमेशन ने कहा कि पुलिस मामले की जांच कर रही है। शीघ्र ही आरोपियों को गिरफ्तार कर लिया जायेगा। संतोष गुप्ता ने कहा कि रामजी साव के परिवार से विवाद चल रहा है। आशंका है कि उसी कारण से उसकी हत्या करने के लिए गोली चलवाई गई।थाना प्रभारी गोपाल कृष्ण ने बताया कि गोली किसने चलाई यह स्पष्ट नहीं हो पाया है। जांच की जा रही है। जल्द खुलासा किया जाएगा। कारोबारी की पत्नी के आरोप के दिशा में भी जांच की जा रही है।

संत शिरोमणि गुरु रविदास की मनायी गई जयंती

नवीन मेल संवाददाता

मेदिनीनगर। बेरोजगार संघर्ष मोर्चा ने जिला कार्यालय में संत शिरोमणि गुरु रविदास की 648 वी जयंती मनाई। कार्यक्रम की अध्यक्षता मोर्चा अध्यक्ष उदय राम व संचालन संजय कुमार ने किया। मोर्चा अध्यक्ष उदय राम ने कहा कि संत रविदास सामाजिक क्रांति के अग्रदूत समाज सुधारक एवं मानवतावादी संत थे। उन्होंने सदाचार युक्त जीवन जीने का मार्ग सुझाया। सामाजिक बुराइयों एवं सामाजिक कुरीतियों को दूर करने की रास्ता दिखाया। संत रविदास के आदर्शों को ग्रहण कर समाज में शांति एकता और आपसी भाईचारा स्थापित किया जा सकता है।

मौसम विभाग ने जारी किया अलर्ट, मौसम के करवट बदलने के आसार

अगले तीन दिनों तक तेज हवा, बारिश व ओला गिरने की संभावना

नवीन मेल संवाददाता

मेदिनीनगर। राज्य के कई हिस्सों में मौसम लगातार बदल रहा है। सर्दी का मौसम खत्म होने को है और गर्मी की आहट शुरू हो चुकी है, लेकिन मौसम ने एक बार फिर से करवट बदलना शुरू कर दिया है। फरवरी के अंतिम सप्ताह में कई जगहों पर बारिश के साथ- साथ ओलावृष्टि का अनुमान लगाया गया है। मौसम केंद्र के मुताबिक 25 फरवरी को राज्य के पश्चिमी, दक्षिणी और निकटवर्ती मध्य भागों के कुछ स्थानों पर हल्की वर्षा और गर्जन होने की उम्मीद है। इसका असर गढ़वा, पलामू, चतरा, लातेहार, हजारीबाग, लोहरदगा, रामगढ़ समेत अन्य जिलों में पड़ने की संभावना है। मौसम केंद्र ने 26 फरवरी के लिए अलर्ट जारी किया है। इसके मुताबिक राज्य के पश्चिमी भागों में कहीं-कहीं ओले पड़ने की आशंका है। इसका असर गढ़वा, पलामू, चतरा, लातेहार जिले में देखने को मिलेगा। 26 फरवरी को कहीं-कहीं गर्जन और वज्रपात होने की भी आशंका है। कहीं-कहीं पर गर्जन और तेज हवा के साथ वज्रपात की आशंका है। हवा की गति 30 से 40 किलोमीटर प्रति घंटा हो सकती है। इसका असर पलामू, गढ़वा चतरा, लातेहार आदि जिलों में पड़ने की संभावना है। केंद्र के अनुसार 27 फरवरी को राज्य में कुछ स्थानों पर हल्के से मध्यम दर्जे की बारिश और गर्जन होने की संभावना है।

कारों की टक्कर में चार घायल

मेदिनीनगर। छतरपुर थाना क्षेत्र के भव फैक्ट्री के समीप ओवर ब्रिज फोरलेन सड़क पर शुक्रवार को दो कारों की आमने-सामने टक्कर में छतरपुर थाना क्षेत्र के नाग बाबा मोहल्ला निवासी अंग्रेज चौधरी और सड़मा गांव निवासी सत्येंद्र राम गंभीर रूप से घायल गए। जबकि दूसरे कार में सवार दो अन्य लोगों को हल्की-फुल्की चोटें लगी हैं। मौके पर पहुंची छतरपुर पुलिस ने घायलों को तत्काल छतरपुर सामुदायिक स्वास्थ्य केंद्र भेजवाया। जहां चिकित्सकों द्वारा प्राथमिक उपचार के बाद दोनों को बेहतर इलाज के लिए मेदिनीनगर सदर अस्पताल रेफर कर दिया गया। पुलिस दोनों वाहनों को जब्त कर मामले की छानबीन में जुट गई है।

जिलाध्यक्ष के नेतृत्व में शाहपुर में निकाला गया न्याय मार्च

झामुमो लड़ना जानती है झुकना नहीं : राजेंद्र सिन्हा

नवीन मेल संवाददाता

मेदिनीनगर। पूर्व मुख्यमंत्री हेमंत सोरेन की गिरफ्तारी के विरोध में झामुमो द्वारा शाहपुर के वार्ड 32 और 33 में न्याय मार्च निकाला गया। इस दौरान चौक पर आयोजित नुक्कड़ सभा को संबोधित करते हुये जिलाध्यक्ष राजेंद्र सिन्हा ने आरोप लगाया कि भाजपा चुनाव हारने और हेमंत सोरेन की लोकप्रियता से डरी हुयी है। यही वजह है कि केंद्रीय एजेंसियों का दुरुपयोग कर भाजपा षडयंत्र रच रही है। उन्होंने कहा कि जनता जान चुकी है की यदि हमारे नेता हेमंत भाजपा के साथ चले जाते तो उन्हें इस्तीफा नहीं देना पड़ता, किंतु झामुमो आंदोलनकारी पार्टी है। ये लड़ना जानती है, झुकना नहीं। न्याय मार्च निकाल कर झामुमो के सिपाही हर घर तक जा कर भाजपा की पोल खोल रहे हैं। इस दौरान जनता का अपार समर्थन मिल रहा है। न्याय मार्च में सचिव सन्नू सिद्दिकी, कोषाध्यक्ष रमेश सिंह, केंद्रीय समिति सदस्य गोपाल सिन्हा, मनोज गुप्ता, उपाध्यक्ष राकेश सिन्हा, असफर रब्बानी, कमाल खान, युवा मोर्चा अध्यक्ष सन्नी शुक्ला, महिला मोर्चा अध्यक्ष सुशीला मिश्रा, नगर अध्यक्ष रंजीत जयसवाल, पिछड़ा मोर्चा अध्यक्ष ललन चौधरी, वरिष्ठ नेता हाजी ललन, संगठन सचिव शाहबाज खान उपस्थित थे।

अदबी संसार की 31वीं तरही नातिया मुशायरा में शेरो-शायरी की बहार

मेदिनीनगर। अदबी संसार ने 31वीं तरही नातिया मुशायरा एक शाम, इमरान शाद के नाम कार्यक्रम के तहत राहत नगर स्थित सैय्यद मो.कलाम के आवास पर भव्य कार्यक्रम का आयोजन किया। अध्यक्षता इमरान शाद व संचालन मो. यूनुस रजवी ने किया। मुशायरे के मुख्य अतिथि मानवाधिकार संगठन के जिला अध्यक्ष अनवर अहमद व अतिथि शायर खुर्शीद तल्हा रहे। अतिथियों ने साहित्यिक कार्यक्रम की सराहना करते हुये कहा कि ऐसे कार्यक्रमों से समाज में जागरूकता आती है। मुशायरे की शुरूआत मो. मेराज आलम शम्सी ने तिलावत ए कुरान पाक से की। इमरान शाद,मो. महताब आलम ज़ियाई,कारी मो. जसीमुद्दीन शमीमी, प्रो. नसीम रियाजी,शमीम रजवी,अमीन रहबर,एमजे अजहर, डॉ. इंतेखाब असर,डॉ.अतहर मुबीन कुरैशी,खुर्शीद तल्हा सहित कई शायरों ने प्रस्तुति की। मौके पर हसनैन अहमद खां, अरशद जमाल गुड्डू, मो.अनवर हुसैन, रजीउल्लाह रजी, मो. सलीम, तस्लीम अंसारी, इकबाल अंसारी, शमीम हैदर, मखदूम रजा, गुफ़रान आरिफ, मो. अफजल हुसैन, मो. जाहिद उपस्थित थे।

टैलेंट शो सीजन-सात का फाइनल आज, 17 प्रतिभागी लेंगे भाग

कविता पाठ, मेंहदी व युगल नृत्य में दिखायेंगे दमखम

नवीन मेल संवाददाता

मेदिनीनगर। इंडियाज रियलिटी शो बेस्ड सर्च टैलेंट सीजन-सात के फाइनल का आयोजन कोयल नदी के निकट स्थापित गांधी स्मृति टाउन हॉल में 25 फरवरी की प्रातः 11 बजे से किया जायेगा। आयोजन समिति के सदस्यों ने बताया कि ऑडिशन व एलिमिनेशन राउंड के बाद फाइनल राउंड के लिए 17 प्रतिभागियों का चयन किया गया है। जिसमें पोएट्री कंप्टीशन में आठ, मेंहदी कंप्टीशन में चार एवं युगल नृत्य स्पर्धा में पांच प्रतिभागियों को शॉर्ट लिस्टेड किया गया है। टैलेंट शो के सेक्रेटरी डॉ. एसके मौर्या ने बताया कि टैलेंट शो का यह मंच विभिन्न प्रकार के प्रतिभागियों को आकर्षित करता है। इसके माध्यम से प्रतिभागियों में निहित नृत्य, गायन, कॉमेडी, शायरी, मेहंदी, पेंटिंग या किसी अन्य विधा की प्रतिभाओं को निखारने के लिये टैलेंट शो मंच प्रदान करते हैं। प्रबंध निदेशक आशीष सिंह ने बताया कि फाइनल राउंड में निर्णायक मंडली में अमजद अली,परशुराम तिवारी, वंदना श्रीवास्तव व विजय पाठक का नाम शामिल है। शो को होस्ट के लिए शालिनी श्रीवास्तव व मुस्कान को आमंत्रित किया गया है।

निराकरण

अंतिम मासिक लोक अदालत में उमड़े फरियादी, स्टाल लगाकर सुने गये मामले

51 मामले निस्तारित, तीन लाख 89 हजार के मामले सेटल

नवीन मेल संवाददाता

मेदिनीनगर। जिला विधिक सेवा प्राधिकार के तत्वावधान में शनिवार को व्यवहार न्यायालय परिसर में मासिक लोक अदालत का आयोजन किया गया। अध्यक्षता प्रधान जिला एवं सत्र न्यायाधीश नीरज कुमार श्रीवास्तव ने की। इस लोक अदालत में सुलह समझौते के आधार पर 51 मामलों का निस्तारण किया गया। इस दौरान तीन लाख 89 हजार 400 रुपए का मामले सेटल किये गये। लोक अदालत में मामले के निस्तारण को लेकर10 पीठों का गठन किया गया था। उक्त आशय की जानकारी जिला विधिक सेवा प्राधिकार के सचिव अर्पित श्रीवास्तव ने दी है। उन्होंने बताया कि वाद कारियों की मदद के लिए एक हेल्प डेस्क बनाया गया था। प्रथम पीठ में पारिवारिक विवाद का निपटारा कुटुंब न्यायालय के प्रधान न्यायाधीश मार्तंड प्रताप मिश्र व अधिवक्ता वीणा मिश्रा कर रहीं थीं। पीठ दो में सभी जिला एवं अतिरिक्त सत्र न्यायाधीश के न्यायालय मामला का निस्तारण जिला व अतिरिक्त सत्र न्यायाधीश प्रथम संतोष कुमार व अधिवक्ता अमिताभ चन्द्र सिंह ने किया। इस पीठ में विद्युत विभाग के 33 मामले का निस्तारण किया गया। पीठ संख्या तीन में एमएसीटी से संबंधित मामले का निस्तारण जिला व अतिरिक्त सत्र न्यायाधीश पंचम अभिमन्यु कुमार व अधिवक्ता सत्येंद्र कुमार सिंह कर रहे थे। पीठ संख्या चार में आपराधिक मामले का निस्तारण आनंद सिंह मुख्य न्यायिक दंडाधिकारी व अधिवक्ता सतीश कुमार दुबे ने किया। इस पीठ में 15 मामले का निस्तारण किया गया। उत्पाद विभाग को पांच केस में 30 हजार 200 रुपये राजस्व प्राप्त हुआ। वहीं वन विभाग के तीन केस में 66 हजार रुपये का राजस्व मिला। पीठ संख्या पांच में सिविल जज सीनियर डिवीजन के सभी कोर्ट के मामले का निस्तारण एसीजेएम संदीप निशित बारा व अधिवक्ता हुसैन वारिस कर रहे थे। पीठ संख्या छह में सिविल जज जूनियर डिवीजन के सभी कोर्ट के मामले का निस्तारण सिविल जज जूनियर डिवीजन सतीश कुमार मुंडा व अधिवक्ता संतोष कुमार पांडेय ने किया। पीठ संख्या सात में जेजे बोर्ड से संबंधित मामले का निस्तारण जेजे बोर्ड की प्रिंसिपल मजिस्ट्रेट मिस रूबी व अधिवक्ता अशोक कुमार ने किया। पीठ संख्या आठ में रेलवे से संबंधित मामले का निस्तारण रेलवे जेएम मनोज कुमार व अधिवक्ता संजय कुमार सिन्हा ने किया। इस पीठ में रेलवे के दो मामले का निस्तारण किया गया। पीठ संख्या नौ में प्रीलिटिगेशन से संबंधित मामले का निस्तारण जिला व अतिरिक्त सत्र न्यायाधीश चतुर्थ व अधिवक्ता वीर विक्रम बख्श राय ने किया। पीठ संख्या 10 में एग्जेक्युटिव रेवेन्यू व श्रम विभाग से संबंधित मामले का निस्तारण सदर एसडीएम अनुराग कुमार तिवारी व अधिवक्ता उत्तम कुमार ने किया। हेल्प डेस्क में अधिवक्ता पुष्कर राज व पीएलभी मुनेश्वर राम को लगाया गया। सचिव अर्पित श्रीवास्तव ने बताया कि नौ मार्च को राष्ट्रीय लोक अदालत का आयोजन व्यापक पैमाने पर किया जाएगा। इसके लिए वादकारियों को नोटिस निर्गत किया गया है।

वाद कारियों की मदद के लिए एक हेल्प डेस्क बनाया गया था। प्रथम पीठ में पारिवारिक विवाद का निपटारा कुटुंब न्यायालय के प्रधान न्यायाधीश मार्तंड प्रताप मिश्र व अधिवक्ता वीणा मिश्रा कर रहीं थीं : अर्पित श्रीवास्तव

एक नजर

मंत्री ने किया कुंदा व प्रतापपुर का दौरा, कई कार्यक्रमों में शामिल

कुंदा/प्रतापपुर। राज्य के श्रम मंत्री सत्यानन्द भोगता शनिवार को प्रतापपुर व कुंदा प्रखंड के दौरे पर पहुंचे। कुंदा पहुंचने पर मुख्य चौक में राजद कार्यकर्ताओं ने मंत्री का स्वागत किया। मंत्री मदारपुर निवासी युवा राजद नेता दीपक साहू के बेटे के मुंडन संस्कार पर आयोजित प्रीतिभोज में शामिल हुए। भोगता ने प्रतापपुर प्रखंड की बभने पंचायत के सोनवर्षा में आयोजित संत गुरु रविदास जयंती कार्यक्रम में शामिल हुए। मौके पर चंद्रिका यादव, अंचल अधिकारी नित्यानंद दास, थाना प्रभारी कासिम अंसारी, सूर्यदेव यादव, खेदू यादव, जितेंद्र सार्थक आदि मौजूद थे।

यज्ञ का शुभारंभ

हंटरगंज। प्रखंड के बलूरी पंचायत में सात दिवसीय श्री लक्ष्मीनारायण यज्ञ सह हनुमत प्राण प्रतिष्ठा महोत्सव का शुभारंभ शनिवार को भव्य कलश यात्रा के साथ हुआ। कलश यात्रा ने यज्ञ स्थल से नगर भ्रमण किया। कलश यात्रा के उपरांत श्री लक्ष्मीनारायण यज्ञ सह श्री हनुमान मंदिर प्राण प्रतिष्ठा का कार्य प्रारंभ हुआ। बताया गया कि महायज्ञ में अयोध्या से आये कथा वाचक स्वामी रामायणाचार्य वेदांती जी द्वारा कथा वाचन किया जाएगा।

सालखनवा जंगल से प्रत्येक दिन 100 से 200 ट्रैक्टर अवैध रूप से बालू उठा रहे हैं माफिया

प्रति दिन दर्जनों पेड़ पौधों की चढ़ रही बलि, सरकार को राजस्व का नुकसान, प्रशासन मौन

संतोष कुमार निराला। गिद्धौर(चतरा)

गिद्धौर प्रखंड की पहरा पंचायत अंतर्गत रोहमर गांव स्थित सालखनवा जंगल से बालू माफियाओं द्वारा बड़े पैमाने पर अवैध बालू का उठाव किया जा रहा है, जिससे प्रत्येक दिन दर्जनों की संख्या में पेड़ पौधे नष्ट हो रहे हैं। वहीं बालू के उठाव से विशाल काय बरगद का पेड़ भी धराशाई हो गया। बताया जाता है कि रोहरम जंगल के सालखनवा जंगल में

बालू का विशाल भंडार है, जिसपर बालू माफियाओं की नजर लग गई। बालू माफियाओं द्वारा प्रत्येक दिन 100 से 200 ट्रैक्टर अवैध रूप से बालू का उठाव किया जा रहा है। बालू का उठाव किए जाने से एक ओर जहां जंगल बर्बाद हो रहा है, वहीं सरकार को राजस्व की काफी हानि हो रही है, जबकि बालू माफिया मालामाल हो रहे हैं। ग्रामीणों द्वारा अंचल प्रशासन, थाना व खनन विभाग के साथ वन विभाग को भी इसकी सूचना दी गई। परंतु किसी ने इस पर कार्रवाई नहीं किया। यही वजह है कि बालू माफियाओं द्वारा बेखौप बालू का उठा किया जा रहा है। ग्रामीणों ने उपायुक्त से कार्रवाई करने की मांग की है। इधर अंचल अधिकारी राकेश सहाय ने कहा कि बालू उठाव की जानकारी प्राप्त हुई है। कार्रवाई को लेकर वन विभाग व थाना को निर्देश दिया गया है।

अपराधियों से पुलिस शख्ती से निपटेगी

नवीन मेल संवाददाता। पत्थलगड़ा

2018 बैच के युवा पुलिस अवर निरीक्षक आलोक रंजन चौधरी को पत्थलगड़ा थाने का प्रभारी बनाया गया है। नए थाना प्रभारी ने संवाददाता से कहा कि थाने में पीड़ित को न्याय दिलाना उनकी पहली प्राथमिकता होगी। साथ ही कानून व्यवस्था का उल्लंघन करने वालों के साथ पुलिस शख्ती से निपटेगी। क्षेत्र में अपराधियों को अपराध करने की छूट नहीं दी जा

सकती। चोर-उचक्के व नशा के कारोबरियों को जेल की सलाखों में भेजने का काम करेंगे। प्राथमिक तौर पर थाना क्षेत्र में शांति व्यवस्था बनाए रखने पर विशेष ध्यान रहेगा। सूचना मिलने पर असामाजिक तत्वों पर सख्त कार्रवाई की जाएगी। साथ ही गलत गतिविधियों में शामिल लोगों पर भी कड़ी कार्रवाई की जाएगी। साथ कहा कि भले व्यक्ति को थाने पर पूरा सम्मान दिया जायेगा। अपराधी को किसी भी कीमत पर बख्शे नहीं जायेंगे। साथ ही उन्होंने जनता से अपील करते हुए कहा कि निर्भीक होकर थाना पहुंचकर अपनी समस्या बता सकते हैं। समस्या का अति शीघ्र समाधान करवाने का प्रयास करेंगे।

दो कोलवाहन आपस में भिड़े, एक क्षतिग्रस्त बचे चालक-उपचालक

गिद्धौर। थाना क्षेत्र के गिद्धौर-कटकमसांडी मुख्य पथ पर स्थित गंगापुर के चिरैया पुल के समीप शुक्रवार देर रात दो कोल वाहन आपस में टकरा गए। इससे एक कोल वाहन हाईवा पूरी तरह से दुर्घटनाग्रस्त हो गया, जबकि चालक व उपचालक बाल-बाल बच गए। दुर्घटनाग्रस्त हाईवा थाना क्षेत्र के

बैधनाथ राम को मंत्री नहीं बनाया जाना एससी समुदाय का अपमान : भाजपा

नवीन मेल संवाददाता। चंदवा

भाजपा प्रदेश प्रवक्ता प्रतुल नाथ शाहदेव ने लातेहार विधायक बैधनाथ राम को मंत्री नहीं बनाये जाने को लेकर राज्य सरकार पर जमकर निशाना साधा है। उन्होंने कहा कि इससे यह प्रतीत होता है कि राज्य सरकार एससी समुदाय विरोधी है। महागठबंधन की सरकार ने सिर्फ एससी समुदाय का ही अपमान नहीं किया बल्कि इन लोगों ने लातेहार जिले की पूरी जनता का अपमान करने का काम किया है। शाहदेव शनिवार को शहर के इंदिरा गांधी चौक स्थित पथ निर्माण विश्रामागार में भाजपा द्वारा आयोजित प्रेसवार्ता को संबोधित कर रहे थे। शाहदेव ने आगे कहा कि जब बैधनाथ राम को मंत्री नहीं बनाना था तो उन्हें राजभवन के माध्यम से निमंत्रण क्यूं दिया गया था। राजभवन के गेट से बैधनाथ राम को बैरंग लौटाना सीधे तौर पर एससी समुदाय का अपमान है। महागठबंधन की सरकार में जब से श्रम मंत्री सत्यानंद भोक्ता एसटी समुदाय में शामिल हुए हैं तभी से ही राज्य में निवास करने वाले लगभग 12 प्रतिशत एससी समुदाय से किसी को मंत्री पद नहीं दिया गया है। यह सरासर एससी समुदाय का अपमान है। उन्होंने कहा कि सोरेन परिवार के बसंत सोरेन को जब मंत्री पद दिया गया तो बैधनाथ राम को क्यूं नहीं। उन्होंने भ्रष्टाचार के मामले में भी सोरेन परिवार को आड़े हाथों लेते हुए कहा कि हेमंत सोरेन ने अपने भाई, बीवी, साली के नाम पर माइनिंग का लीज ले रखा है जो उनके भ्रष्टाचारी होने का प्रमाण है। प्रतुल ने ओबीसी आरक्षण, रोजगार समेत अन्य कई ज्वलंत मुद्दों पर राज्य सरकार द्वारा घड़ियाली आंसू बहाने का आरोप लगाया है। प्रेस वार्ता में चंदवा भाजपा मंडल अध्यक्ष अमित गुप्ता, भाजपा नेता देवमोहन सिंह, मंडल महामंत्री दीपक निषाद, युवा मोर्चा प्रखंड अध्यक्ष रिकी वर्मा, कृष्णा, मनीष कुमार आदि मौजूद थे।

मृत युवक के घर पहुंचे भाजपा प्रवक्ता शाहदेव

बालूमाथ। प्रखंड के गणेशपुर ग्राम में मृतक अमन कुमार वर्मा, पिता हरिहर वर्मा के घर प्रवक्ता प्रतुलनाथ शाहदेव सहित कई भाजपा नेता पहुंच ढांढस बंधाया। अमन कुमार डी फार्मा की पढ़ाई के लिए रांची गया हुआ था। बीते माह घायल अवस्था में रेलवे लाइन के किनारे उसको पाया गया। परिजनों ने उसे रांची लाइफ केयर हॉस्पिटल में भर्ती कराया, जहां चार दिन बाद उसने दम तोड़ दिया। इस घटना को लेकर युवक के पिता ने रांची नगड़ी थाना में मामला दर्ज कराया, लेकिन एक माह बीत जाने के बाद भी पुलिस घटना का उद्वेदन नहीं कर पाई है। भाजपा नेता प्रतुलनाथ शाहदेव ने रांची डीआईजी से फोन पर बात कर यथाशीघ्र मामले का उद्वेदन कर दोषियों पर कार्रवाई करने की मांग की। मौके पर भाजपा मंडल अध्यक्ष लक्ष्मण कुशवाहा, एससी मोर्चा जिला उपाध्यक्ष अमित कुमार मंडल, महामंत्री विजय यादव, जिला कार्यसमिति सदस्य संजय यादव, भाजयुमो जिला महामंत्री सुरज शाह, किसान मोर्चा मंडल अध्यक्ष रघुनंदन सोनी, युवा मोर्चा मंडल महामंत्री पवन यादव, भाजयुमो मंडल उपाध्यक्ष बसंत कुशवाहा आदि मौजूद थे।

50 लाभुकों को मिला उज्ज्वला गैस कनेक्शन

बरवाडीह। छिपादोहर गमहरिया में शनिवार को उज्ज्वला योजना के तहत 50 लाभुकों को गैस कनेक्शन दिया गया। सुशीला इंडियन ग्रामीण गैस वितरक के कार्यक्रम में मुखिया बेरोनिका कुजूर, प्रो. सुशील कुमार, सामाजिक कार्यकर्ता नंदू प्रसाद, लाल बिहारी यादव, नवीन कुजूर, अनिल परहिया, प्रदीप कुमार, नरेश यादव आदि मौजूद थे।

धूमधाम से मनाई गई संत रविदास की जयंती

बालूमाथ। प्रखंड अंतर्गत कई जगह पर संत गुरु रविदास जयंती धूमधाम से मनाई गई। भगिया ग्राम में संत रविदास की प्रतिमा स्थापित की गई। मौके पर मुख्य अतिथि सुरेश राम, राजद लातेहार विधानसभा क्षेत्र के भावी प्रत्याशी सुरेश राम, प्रखंड अध्यक्ष प्रीतलाल यादव, भगेया पंचायत की मुखिया रोहिणी देवी, राजद नेता ज्योति सिंह, पंकज सिन्हा, राजद के प्रखंड कार्यकारिणी सदस्य विवेक यादव, पूजा कमेटी के अध्यक्ष विनोद राम, सचिव सुरेश राम, कोषाध्यक्ष चंद्रदेव राम, पूजा कमिटी के संतोष राम अशोक राम, कुलदीप राम, संदीप राम, प्रवीण राम, बासदेव राम, मुनेश्वर राम आदि उपस्थित थे।

बरवाडीह में संत रविदास की जयंती मनाई गई

बरवाडीह। ग्राम मीठाहा में शनिवार को संत रविदास की 647वीं जयंती समारोह पूर्वक मनाई गई। कार्यक्रम की अध्यक्षता शिक्षक राजकुमार राम और संचालन डॉ. रमेश कुमार ने की। शिक्षक नंद किशोर राम, आंबेडकर विचार मंच के मुख्य संरक्षक बिरजू राम, रेलवे गार्ड जेपी मेहरा, रवींद्र राम, श्री राम, लक्ष्मण राम ने समारोह का उद्घाटन किया।

संत रविदास व गाडगे जयंती समारोह आयोजित

चंदवा। शहर के कुसुमटोली स्थित कृषि फार्म के प्रांगण में शनिवार को संत रविदास व संत गाडगे महाराज की जयंती मनाई गई। कार्यक्रम का आयोजन बहुजन चेतना मंच द्वारा किया गया था। इसका उद्घाटन मुख्य अतिथि हरिकुमार भगत एवं विशिष्ट अतिथि दीपू कुमार सिन्हा, फौदार राम, विनोद राम एवं सुधावती देवी द्वारा संयुक्त रूप से किया गया। मौके पर जितेंद्र सिंह, बिगन राम, बीरेंद्र कुमार, रविशंकर जाटव, संजय चौधरी, सत्येंद्र यादव, संजीव कुमार, गजेंद्र राम आदि मौजूद थे।

धूमधाम से मनाई गई संत रविदास की जयंती

बारियातु। प्रखंड के मकरा, इटके चुम्बा, डाढा, गाड़ी सहित अन्य स्थानों पर संत शिरोमणि रविदास की जयंती मनाई गई। इटके ग्राम में सर्कीदर राम कैलाश राम, रामचरित्र राम, अजय कुमार उमेश राम आदि कार्यक्रम में मौजूद रहे। चुंबा ग्राम निवासी सुरेश राम, मुकेश राम, गाड़ी ग्राम निवासी मनोज राम, दीपन राम बिहारी रविदास, विजय रविदास, डाढा ग्राम निवासी प्रखंड अध्यक्ष मुना राम, वीरेंद्र राम, राजगुरु ग्राम निवासी कैलाश राम, बाबूलाल राम, गोपाल राम पिंटू राम ने रविदास के मार्गों पर चलने की बात कही। मकरा निवासी जितेंद्र रवि, टुंडाहाटू निवासी रंजन, संतोष, टोटी हेसला ग्राम वासियों ने जयंती मनाई।

बालूमाथ थाने में हुई शांति समिति की बैठक

बालूमाथ। शब-ए-बारात त्योहार बालूमाथ थाना क्षेत्र में शांतिपूर्ण तरीके से मनाए जाने को लेकर थाना परिसर में नए थाना प्रभारी विक्रांत कुमार उपाध्याय की अध्यक्षता में शांति समिति की बैठक हुई। इसमें थाना क्षेत्र के झाबर, बसिया, शेरेगड़ा, मुरपा एवं अन्य पंचायतों के गणमान्य नागरिक शामिल हुए। बैठक में झामुमो प्रखंड अध्यक्ष ऐश्वर्य उरांव, उपाध्यक्ष राजेश यादव, समाजसेवी मनोज यादव, प्रदीप यादव, अब्दुल मन्नान कुरैशी, सुरेन्द्र उरांव, श्याम सुंदर यादव आदि मौजूद रहे।

समारोहपूर्वक मनाई गई गुरु रविदास की जयंती

गिद्धौर। प्रखंड के विभिन्न गांवों में शनिवार को संत रविदास की जयंती मनाई गई। प्रखंड मुख्यालय स्थित अंबेडकर नगर में जयंती मनाई गई। बांय में भी जयंती मनाई गई, जिसमें जिप अध्यक्ष ममता देवी, महेन्दर राम, किशोर रविदास, भाजपा नेता उज्वल दास आदि मौजूद रहे। मौके पर कैलाश राम, घनश्याम कुमार दास, संतोष कुमार दास, दिलीप दास, सुरेश राम, संदीप दास, सतेंद्र दास, अबोध दास, सुबोध दास, प्रमोद दास, युगेश्वर दास आदि शामिल थे।

विभिन्न गांवों में मनाई गई रविदास की जयंती

मयूरहंड। पतिलरा, सलैया, सेवई आदि गांवों में संत रविदास की जयंती मनाई गई। मौके पर विकास दास, शिवनाथ दास, नेपाल सिंह, संजय दास, रोहित दास, रामसागर दास, अरूण दास, विजय रविदास, राजु रविदास, सुभाष रविदास, आशिष रविदास आदि उपस्थित थे।

सामाजिक भावनात्मक विषय पर काउंसिलिंग

गिद्धौर। कस्तूरबा गांधी बालिका आवासीय विद्यालय में शनिवार को सामाजिक भावनात्मक कौशल विषय पर काउंसिलिंग कार्यक्रम का आयोजन हर्ष जोहर टीम द्वारा आयोजित किया गया। मौके पर जोहर हर्ष टीम के सत्यजीत कुमार, अंशु माला, सरिता सिंह, स्वाति कुमारी, वार्डन बिंदु पोद्दार, शिक्षिका मंजू कुमारी, अनुपम कुमारी, किरण कुमारी, राहुल कुमार, विक्रांत कुमार, विनय दांगी आदि मौजूद थे।

मदरसे में वार्षिक कार्यक्रम का हुआ आयोजन

गिद्धौर। रतनपुर गांव स्थित मदरसा इमदादुल उलूम में प्यामे इंसानियत कॉन्फ्रेंस के तहत वार्षिक प्रोग्राम हुआ। इसका नेतृत्व प्रधानाध्यापक कारी हसन इमाम शाकिब व हाफिज मोहम्मद मिनहाज ने किया। कार्यक्रम वार्षिक परीक्षा के समापन पर आयोजित किया गया था। मुख्य अतिथि मौलाना अब्दुल वाहिद चतुर्वेदी, मुफ्ती शोएब आलम कासमी, डॉ. मो. तनवीर कासमी आदि ने मुस्लिम समाज से अपने बच्चों को दीनी व असरी तालीम भी दिलाने की अपील की। कार्यक्रम में सैयद मतीनुल हसन, मौलाना अब्दाल, तलहा खालिद, रज्जाक अंसारी, विधायक प्रतिनिधि सकुर अंसारी सहित काफी संख्या में लोग मौजूद थे।

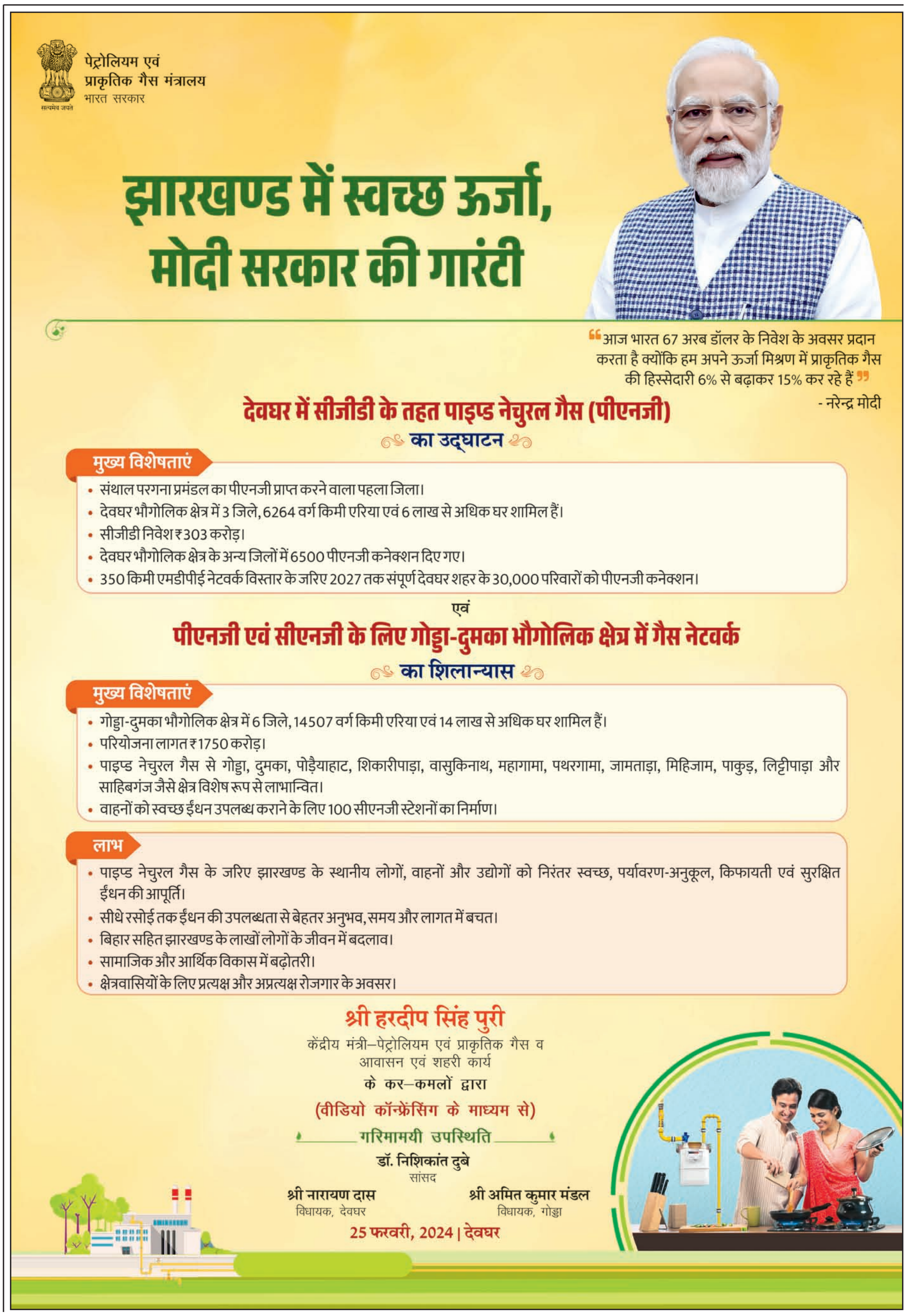

एक नजर

चार दिन से लापता युवक का शव बरामद

कुडू। थाना क्षेत्र के सलगी फौदा टोली निवासी लालदेव गंझू (45) पिता स्व. दीनबंधु गंझू का शव एक कुएं में मिला। लालदेव बीते मंगलवार से घर से अचानक गायब हो गया था। परिजनों को लगा कि कहीं मेहमानी चला गया होगा। इसी बीच शनिवार की शाम परिजनों को घर के ही कुएं में शव होने का अंदेशा लगा। इसके बाद जांच की तो पानी में लालदेव के शव होने की पुष्टि हुई। सूचना पर मौके पर दल बल के साथ पहुंचे कुडू थाना के एएसआई सुरेश उरांव ने शव को बाहर निकलवाया। फिलहाल पुलिस मामले की जांच में जुट गई है।

मेले का हुआ उद्घाटन

लोहरदगा। जिले के अति नक्सल ग्रस्त और सुदूरवर्ती गांव साके में वर्षों से आयोजित होने वाले साके धरधरिया नाग नागिन माघ पूर्णिमा मेले का उद्घाटन भारतीय जनता युवा मोर्चा के प्रदेशमंत्री अजातशत्रु ने किया। मौके पर भारतीय जनता युवा मोर्चा जिला के महामंत्री बाल्मीकि साहू, रामजीत यादव, शंकर, प्रकाश उपस्थित थे।

शब ए बारात को लेकर शांति समिति की बैठक

चैनपुर। चैनपुर थाना परिसर में शनिवार को शांति समिति की बैठक हुई। इसमें शब ए बारात त्योहार भाईचारगी व सौहार्द के साथ संपन्न कराने पर चर्चा की गई। पुलिस प्रशासन ने उपस्थित ग्रामीणों से कहा कि ऐसा कोई कार्य न करें जिससे सामाजिक सौहार्द बिगड़े। भ्रामक सूचना, फोटो, वीडियो, आपत्तिजनक टिप्पणी सोशल मीडिया पर शेयर करने से बचें। कुछ भी गलत होता दिखें तो उसकी सूचना नजदीकी थाने को दें। मौके पर थाना प्रभारी अजय यादव आदि मौजूद थे।

सड़क निर्माण के दौरान होने वाली दुर्घटनाओं को रोकने के लिए कोई प्रयास नहीं कर रही रोड कंस्ट्रक्शन कंपनी

रांची-गुमला पथ पर चल रहा फोरलेन का निर्माण कार्य बना जानलेवा

नवीन मेल संवाददाता। गुमला
रांची से गुमला जाने वाले एनएच 23 पर फोरलेन निर्माण का कार्य आरकेडी नाम की रोड कंस्ट्रक्शन कंपनी द्वारा किया जा रहा है, लेकिन इसमें कई अनियमिताओं की ग्रामीण शिकायत कर रहे हैं। इससे यह सड़क जानलेवा साबित हो रही है।

स्थानीय ग्रामीण बता रहे हैं कि पिछले दिनों इस सड़क निर्माण के दौरान दुर्घटनाएं काफी बढ़ चुकी हैं। दुर्घटनाओं में लोगों की मौत भी हो चुकी है। पिछले ही दिनों रोड कंस्ट्रक्शन में लगे हाईवा से रेड़वा पंचायत के एक युवक एवं एक युवती की मौत हो गई थी, जबकि बाईपास में फ्लाई ओवर के पास भी पिछले दिनों एक वृद्ध व्यक्ति की सड़क दुर्घटना में मौत हो गई। ऐसी और दुर्घटना लगातार घट रही है जिसे रोकने के लिए कंस्ट्रक्शन कंपनी द्वारा कोई प्रयास नहीं किया जा रहा है। फोरलेन निर्माण के बारे में क्षेत्र के समाजसेवियों ने भी काफी आलोचना की है। उन्होंने बताया कि निर्माण कार्य बहुत ही घटिया हो रहा है। ज्यादातर जगहों पर घटिया मैटेरियल के कारण सड़कों में गड्ढे हो जा रहे हैं। इसके अलावा सड़कों में किसी भी स्थान पर अचानक मिट्टी अथवा समान गिरा दिया जाता है तो कभी गड्ढे कर दिए जाते हैं। साथ ही झंडा अथवा किसी अन्य तरह का सिग्नल भी नहीं रहता है। लोगों को पता ही नहीं चलता है, जिसके कारण लोग सड़कों में गलत दिशा में मुड़ जाते हैं। इस वजह से लगातार दुर्घटनाएं घट रही हैं और लोगों की जान पर बन आई है। सड़कों में अगर डायवर्जन भी कहीं

बना है तो उसका सही तरीके से डायरेक्शन नहीं दिए जाने के कारण भी कई बार घटनाएं घट रही है। उन्होंने कंस्ट्रक्शन कंपनी द्वारा कार्य में लापरवाही बरते जाने का आरोप भी लगाया। इस क्षेत्र में जब फोरलैन निर्माण का कार्य शुरू हुआ था तो लोगों का भी उम्मीद जगी थी कि इससे उनका आवागमन आसान एवं सुविधाजनक हो जाएगा, लेकिन शुरुआती समय से ही फोरलेन निर्माण में अनियमितता देखी गई और अब तो दुर्घटनाएं आए दिन होती रहती हैं। कंस्ट्रक्शन काम में लगे भारी वाहन बहुत ही अनियंत्रित तरीके से तेज रफ्तार में चलते हैं। इसके अलावा कंस्ट्रक्शन कार्य में निमार्णाधीन सड़क में पानी नहीं दिए जाने के कारण लगातार धूल उड़ती रहती है। इसके कारण कई बार तो छोटी घटनाओं का पता भी नहीं चलता है, लेकिन बहुत बार तो लोगों की जान ही चली जाती है।

सड़क निर्माण के दौरान आरकेडी कंस्ट्रक्शन कंपनी द्वारा सुरक्षा का कोई भी इंतजाम नहीं दिखाई पड़ता है। कंस्ट्रक्शन के दौरान किसी भी तरह का सिग्नल झंडा अथवा अन्य संकेत कहीं पर दिखाई नहीं पड़ता है। जगह-जगह पर रास्ते में मैटेरियल व सामग्री सड़कों के बीच में बिखरे पड़े होने के कारण लगातार दुर्घटनाएं होते रहती हैं। कई जगह डायवर्सन का संकेत सही नहीं होने के कारण गाड़ियों को दिखाई नहीं पड़ता और आपस में टक्कर भी हो जाती है। इन सब घटनाओं को रोकने के लिए जिला प्रशासन द्वारा भी कई बार कंपनी को निर्देश दिए गए, लेकिन इसका भी उन्हें कोई प्रभाव नहीं पड़ा। वह अपने धुन में मग्न रहते हैं। जब इस बारे में जानकारी लेने के लिए गुमला जिले के रेड़वा स्थित आरकेडी के कैंप के में कंस्ट्रक्शन कंपनी के पदाधिकारी से मिलने का प्रयास किया गया तो गेट में ही गार्ड के द्वारा जानकारी दी गई कि अंदर में कोई पदाधिकारी नहीं है जिससे मिलने जा सके। इससे कहा जा सकता है कि कंपनी द्वारा कोई भी जवाबदेह नहीं है जो इन सब घटनाओं पर जवाब दे सके। ऐसे में ग्रामीण जनता अपना फरियाद लेकर किसके पास जाए।

शिक्षा के क्षेत्र में अव्वल होगा लोहरदगा जिला

शिक्षक संघ व विभागीय कर्मियों के साथ बैठक में बोले नवपदस्थापित डीईओ

नवीन मेल संवाददाता। लोहरदगा
सबों के सहयोग से शिक्षा के क्षेत्र में लोहरदगा को अव्वल नंबर पर लाना पहली प्राथमिकता होगी। उपर्युक्त बातें नवपदस्थापित डीईओ सह डीएसई नूर आलम खां ने समग्र शिक्षा अभियान सभा कक्ष में शिक्षक संघ एवं विभागीय कर्मियों के साथ औपचारिक बैठक के दौरान कहीं। आलम ने कहा कि शिक्षक व कर्मी भी अपने कर्तव्य का निर्वहन पूरी ईमानदारी से करेंगे तो नौनिहालों का भविष्य उज्जवल रहेगा। झारखंड प्रदेश प्राथमिक शिक्षक संघ के प्रदेश अध्यक्ष शैलेंद्र सुमन एवं लोहरदगा जिला अध्यक्ष मुमताज अहमद ने नए शिक्षा पदाधिकारी का बुके देकर एवं

शॉल ओढ़ाकर स्वागत करते हुए कहा कि संघ भी शिक्षा की बेहतरी के लिए सदैव सहयोग किया है। आगे भी तन मन के साथ सहयोग करेगा। इस दौरान शिक्षक विजय कुमार दास, अरुण राम, सुजीत रजक, महेश प्रसाद, कादिर अंसारी, मोतीउल्लाह प्रवेज, प्रदीप कुमार, तौहिद आलम आदि मौजूद थे। इधर निवर्तमान डीएसई अपरूपा पॉल चौधरी को संघ ने विदाई दी।

भाजपा की बैठक में हुई लोकसभा चुनाव पर चर्चा

भंडरा। भारतीय जनता पार्टी भंडरा प्रखंड की बैठक प्रखंड अध्यक्ष विवेक सोनी की अध्यक्षता में प्रखंड कार्यालय में हुई। इसमें आगामी लोकसभा चुनाव की तैयारी पर चर्चा की गई। 27 फरवरी गुमला में आयोजित बूथ सम्मेलन एवं 27 फरवरी को प्रस्तावित लाभार्थी सम्मेलन में केंद्रीय स्वास्थ मंत्री मनसुख मांडाविया का आगमन होना तय है। इसके लिए शक्ति केंद्र का प्रभारी बनाया गया। मौके पर भाजपा जिला उपाध्यक्ष नीरज नलिन, पंकज साहू, जालेश्वर महतो, गुलाम मुस्तफा अंसारी, बिपता उरांव, वीना देवी, मालती कश्यप, राजकुमार साहू, उमेश प्रजापति, उमेश साहू, हरिनाथ महतो, रमेश राणा, गीता उरांव, राजू साहू, श्रवण गुप्ता, बिंदेश्वर महतो, आनंद ठाकुर, बरतू बैठा, परमेश्वर उरांव, चंदन कुमार, बिनोद प्रजापति उपस्थित थे।

डीसी व एसपी मुख्य अतिथि, एसडीओ; एसडीपीओ होंगे विशिष्ट अतिथि

अंजुमन इस्लामिया के नवनिर्वाचित सदर और सेक्रेटरी आज लेंगे शपथ

नवीन मेल संवाददाता। लोहरदगा
अंजुमन इस्लामिया के नवनिर्वाचित सदर अब्दुल रउफ अंसारी व सेक्रेटरी सैयद शाहिद अहमद बेलू को शपथ दिलाने को लेकर 25 फरवरी रविवार को पूर्वाह्न 10:30 बजे उर्स मैदान में समारोह का आयोजन किया जाएगा। इसकी सारी तैयारियां पूरी कर ली गई हैं। उक्त आशय की जानकारी अंजुमन इस्लामिया इलेक्शन कमिटी के चीफ कन्वेनर अनवर अंसारी, नायब कन्वेनर अफरोज कुरैशी ने संयुक्त रूप से दी है। उन्होंने बताया कि शपथ ग्रहण समारोह में पायुक्त डॉ वाघमारे प्रसाद कृष्ण और पुलिस कप्तान हारिस बिन जमां बतौर मुख्य अतिथि मौजूद होंगे तथा विशिष्ट अतिथि के रूप में एसडीओ अमित कुमार और एसडीपीओ

श्रद्धा केरकेट्टा होंगी। साथ ही विभिन्न सामाजिक एवं राजनीतिक संगठनों के गणमान्य लोग उपस्थित होंगे। उन्होंने कहा कि तिलावत ए कलाम पाक के साथ शपथ ग्रहण समारोह की शुरुआत होगी। तत्पश्चात परंपरागत रूप से जामा मस्जिद के इमाम कारी शमीम रजवी द्वारा नवनिर्वाचित सदर व सेक्रेटरी को पद एवं गोपनीयता की शपथ दिलाई जाएगी। सदर व सेक्रेट्री को शपथ दिलाने के बाद प्रत्येक पंचायत से आए अंजुमन बोर्ड के सदस्यों को शपथ दिलाई जाएगी। कन्वेनर अनवर अंसारी ने चुनाव कमेटी के नायब कन्वेनर अफरोज कुरैशी, हाजी अशरफ खान, हाजी सउद आलम, हाजी तौहिद अहमद, हसनैन अलि, मो. मोहेमिन बबन, वासिफ क्यूम, मास्टर साबिर, अशफाक खलीफा का आभार व्यक्त किया।

भाजपा ने हेमंत को झूठे केस में फंसाया जनता लेगी हिसाब : जिला उपाध्यक्ष

झारखंड मुक्ति मोर्चा ने भीठा पंचायत में निकाला न्याय मार्च

नवीन मेल संवाददाता। भंडरा
झामुमो प्रखंड अध्यक्ष परवेज अंसारी के नेतृत्व में शनिवार को भंडरा प्रखंड की भीठा पंचायत के धोबाली गांव में न्याय मार्च निकला। न्याय मार्च में जिला उपाध्यक्ष तिवारी उरांव व अल्पसंख्यक मोर्चा के मंसूर अंसारी विशेष रूप से शामिल रहे। झामुमो जिला उपाध्यक्ष ने कहा कि न्याय मार्च से भाजपा का सफाया होगा। जिस तरह से एक सीधे-साधे आंदोलनकारी के बेटे को साजिश के तहत सत्ता हासिल करने के लिए झूठे मुकदमे में फंसा कर जेल भेजने की कार्रवाई की गई, झारखंड की सभी जनता समझ रही है। इसका मुंहतोड़ जवाब देगी।

कहा कि जिस तरह से झारखंड के पूर्व मुख्यमंत्री हेमंत सोरेन झारखंड को संवारने में लगे थे और जिस तरह से यहां विकास की धारा बह रहे थे, यही बात भाजपा वालों को नहीं पच रही थी। प्रखंड अध्यक्ष ने कहा कि एक आदिवासी मुख्यमंत्री को जेल भेजकर भाजपा आदिवासी के साथ शोषण करने का काम कर रही है। आने वाले 2024 के चुनाव में भाजपा का सफाया होगा। न्याय मार्च प्रखंड के सभी पंचायतों में आयोजित की जाएगी। मौके पर अल्पसंख्यक जिला सचिव मंसूर अंसारी, प्रखंड मीडिया प्रभारी विनोद उरांव, पंचायत अध्यक्ष मनोज उरांव, गुलशन उरांव, सुलेंदर, बिपता उरांव, बुधराम उरांव, बिरिया उराईन, तारा उराईन, बसंती उराईन, सोनामुनी उराईन, सीमा उराईन, बिहारी उरांव, बदरू उरांव, सुलेंदर लोहारा, सेवक उरांव, कर्मचंद उरांव, बिठु उरांव आदि मौजूद थे।

एडादोन गांव में निकाली गई न्याय यात्रा

कैरो। जेएमएम केंद्रीय समिति सदस्य समीद अंसारी की उपस्थिति में प्रखंड अध्यक्ष मो सजाद के नेतृत्व में शनिवार को प्रखंड की सढ़ाबे पंचायत के एडादोन गांव में न्याय यात्रा निकाली गई। न्याय यात्रा एडादोन चौक से शुरू होकर कारगिल शहीद विश्राम टाना भगत के समाधि स्थल तक गई जहां पर शहीद को श्रंद्धांजलि दी गई। मौके पर केंद्रीय समिति सदस्य समीद अंसारी ने कहा कि प्रदेश के पूर्व मुख्यमंत्री हेमंत सोरेन को साजिश के तहत फंसाया गया और जेल भेज दिया गया। हेमंत सोरेन प्रदेश के विकास के लिए एक लंबी लकीर खींच रहे थे। मौके पर समीरुदीन अंसारी, परवीन साहू, मनलेश्वर उरांव, अख्तर अंसारी, हारून अंसारी, मतलूब अंसारी आदि उपस्थित थे।

लोकसभा चुनाव को लेकर भाजपा की हुई बैठक

कैरो। प्रखंड के कैरो देवी मंडप के सामने शनिवार को भाजपा मंडल अध्यक्ष लखन उरांव की अध्यक्षता में लोकसभा चुनाव को लेकर बैठक हुई। पार्टी संगठन को मजबूत बनाने और लोक सभा चुनाव में जीत सुनिश्चित करने को लेकर विचार विमर्श किया गया।

साथ ही साथ आगामी 27 फरवरी को केंद्रीय स्वास्थ्य मंत्री के गुमला आगमन में लोकसभा क्षेत्र से हरेक बूथ अध्यक्ष, दो दो बीएलओ, एक एक महिला कार्यकर्ता को शामिल कराने, 1 मार्च से 4 मार्च तक लाभार्थी कार्यक्रम चलाने पर भी चर्चा की गई। मौके पर मंडल अध्यक्ष लखन उरांव, मंडल प्रभारी नवीन कुमार टिंकू, जिला महामंत्री राजकुमार वर्मा, प्रदेश सदस्य बजरंग उरांव, विशेश्वर प्रसाद दीन, कैलाश महतो, दीपक साहू, मनींद्र शाह, राजबुझावन गुप्ता, मनोज साहू, सुषेण महतो, शिवचरण तुरी, नासिर आलम खान, गोविंद महतो, सुखन उरांव, लाखो उरांव, राधे साहू उपस्थित थे।

'सामाजिक समरसता के सूत्रधार थे संत रविदास'

नवीन मेल संवाददाता। लोहरदगा
शीला अग्रवाल सरस्वती विद्या मंदिर में संत रविदास की जयंती मनाई गई। आचार्य विष्णु दत्त पांडेय ने कहा कि संत रविदास ने सामाजिक व्यवस्था को सुदृढ़ बनाया। कार्यक्रम में आयोजित भाषण प्रतियोगिता में कशिश कुमारी प्रथम, तन्वय गौतम द्वितीय एवं आशुतोष कुमार पांडेय ने तृतीय स्थान प्राप्त किया। प्रतियोगिता में सूरज साहू, अमनदीप उरांव, निशांत उरांव, आदित्य वर्मा, आदित्य उरांव, अस्मिता उरांव हिमांशु उरांव, लक्की राज, प्रिंस उरांव, शिवम कुमार राम और आयुष उरांव ने भी भाग लिया। मौके पर श्याम सुंदर कुमार, दिनेश प्रसाद सिंह, मंजू देवी मौजूद थे।

रविदास जयंती मनी

वहीं मनोहर लाल अग्रवाल सरस्वती विद्या मंदिर इंटर महाविद्यालय में संत शिरोमणि रविदास की जयंती मनाई गई। रेणु कुमारी ने संत रविदास की जीवनी पर प्रकाश डाला। वहीं डॉक्यूमेंट्री फिल्म दिखाई गई। प्राचार्य सुनील कुमार सिंह ने कहा कि ईश्वर भक्ति को गणित के सूत्र के माध्यम से अपने जीवन में उतार सकते हैं। अर्थात अगर मन में प्रेम और श्रद्धा की भावना रहे, तभी भक्ति की जा सकती है। किसी भी महापुरुष की जयंती मनाते हैं तो उनके जीवन से कुछ सीखना चाहिए। मौके पर रश्मि साहू, यशोदा, ऋद्धि मिश्रा, कविता, चेतना प्रिया, स्नेहा शर्मा, आरती भगत, अर्चना आदि उपस्थित थे।

'भारत संतों एवं महापुरुषों की पावन भूमि'

लोहरदगा। सुंदरी देवी सरस्वती शिशु मंदिर में संत रविदास की जयंती मनाई गई। मुख्य वक्ता के रूप में प्रधानाचार्य से सुरेश चंद्र पांडेय ने कहा भारत भूमि संतों एवं महापुरुषों की पावन भूमि है। संत रविदास सामाजिक समरसता के जनक थे। आचार्य रवि रंजन उपाध्याय ने कहा संत रविदास एक महान संत एवं समाज सुधारक थे। आचार्य महेंद्र कुमार मिश्रा ने कहा ऐसे महान संतों के बताए मार्ग पर हमें चलने की आवश्यकता है। कक्षा तृतीय के भैया शौर्य राम ने स्वामी रविदास के जीवन की एक बहुत ही रोचक घटना प्रस्तुत की।

'भाईचारा के साथ मनायें शब-ए-बारात'

सेन्हा। थाना परिसर में शब ए बारात का त्योहार मनाने को लेकर प्रशिक्षु डीएसपी अमित कुमार सिंह की अध्यक्षता में शांति समिति की बैठक की गई। प्रशिक्षु डीएसपी अमित कुमार सिंह ने कहा कि इबादत का त्योहार शब-ए-बारात के मौके पर सुरक्षा के कड़े इंतजाम किए जायेंगे। त्योहार में खलल डालने वालों पर नजर रहेगी। संवेदनशील स्थानों पर पुलिस की पहरेदारी रहेगी। अंचलाधिकारी राकेश तिवारी ने कहा कि जिस तरह प्रखंड क्षेत्र में सभी पर्व-त्योहार मिलजुल कर मनाते हैं उसी तरह शब-ए-बरात को भी भाईचारा के साथ मनायें। मौके पर 20सूत्री अध्यक्ष अफरोज आलम, एसआई मनोज कुमार, पंकज यादव, एएसआई अलबीना लकड़ा, मिथलेश मिश्रा, शौकत अंसारी, फज्ज्ल अब्बास, नंदकिशोर शुक्ला, मुनेश्वर प्रसाद साहु, गुजरात खान, सरिता भगत, बिनोद यादव, बालेश्वर उरांव मौजूद थे।

खेलकूद में स्कूली बच्चों ने दिखाई अपनी प्रतिभा

नवीन मेल संवाददाता। लोहरदगा
डिवाइंन स्पार्क पब्लिक स्कूल के प्रागंण में प्रथम वार्षिक खेलकूद का आयोजन किया गया। इसमें जूनियर बच्चों का फ्रॉग रेस थोईगद बॉल, होपिंग रेस, बस्टींग द बैलून, पोटैटोरेस आदि, लड़कियों के लिए स्कीपिंग, स्पून रेस एवं बड़े बच्चों के लिए चेस, स्लो साइकिल रेस, कबड्डी एवं क्रिकेट, पैरेंट्स के लिए म्यूजिकल चेयर एवं सुई धागा रेस शामिल थे। वार्ड कमिश्नर दीनेश पांडे एवं वीके बालान्जिनप्पा ने कहा कि पढ़ाई के साथ-साथ खेल भी आवश्यक है। सास्कृतिक कार्यकम में भी बच्चों ने राष्ट्रीय स्तर पर पुरस्कार प्राप्त किया है। कार्यक्रम में शामी बालान्जिनप्पा, शोभा विश्वकर्मा, चंद्र शेखर प्रसाद, निकेत साहु, नूरजहां, रीतिका, कहकशा, नीदा प्रवीन, पुष्पा रोमा, एमान आदि शिक्षक शिक्षिकाओं का सहयोग रहा।

पहल वन अधिकार से संबंधित प्रशिक्षण आयोजित

जंगल की रक्षा करें वनरक्षी

नवीन मेल संवाददाता। सेन्हा
प्रखंड क्षेत्र के बक्शीडीपा स्थित वन विभाग के कमेटी हॉल में भारतीय वन अधिनियम 1927 एवं वन संरक्षण अधिनियम 1980 तथा वन्य जीव संरक्षण अधिनियम 1972 के तहत वनपाल और वनरक्षी को एक दिवसीय प्रशिक्षण दिया गया। इसमें मुख्य रूप से डीएफओ अरविंद कुमार, आरएफओ अरूण कुमार उपस्थित थे। वहीं प्रशिक्षक सेवानिवृत्त वन क्षेत्र पदाधिकारी सह झारखंड उच्च न्यायालय रांची के अधिवक्ता अनिल कुमार सिंह और झारखंड वन बचाओ समिति के डायरेक्टर दशरथ ठाकुर ने वनरक्षियों को निर्देश देते हुए कहा गया कि सभी वन रक्षी जंगल और वन जीव-जंतु की रक्षा करें ताकि

असमाजिक तत्व अगर जंगल या वन्य जीव जंतुओं को हानि पहुंचाते हैं, तो उसका फोटो और वीडियो लेकर उस पर कानूनी कार्रवाई करें। जंगल की रक्षा करने में दायित्व का निर्वहन करें। मौके पर वनपाल जया उरांव, वन रक्षी मुकेश चंद्र प्रजापति, किशोर नंद, अवधेश महतो, अनूप शाहदेव, अशोक लोहरा, महावीर उरांव, गौतम राम, सरिता, रेखा तिर्की, शुभम आदि मौजूद थे।

महिला ने 3 बच्चों को दिया जन्म, जच्चा बच्चा स्वस्थ

गुमला। सदर अस्पताल में खबर शुक्रवार की रात कामडारा थाना क्षेत्र के पांडूलोया गांव निवासी गोविंद गोप की पत्नी प्रीति कुमारी ने सदर अस्पताल में तीन बच्चे को जन्म दिया है। इनमें दो लड़की व एक लड़का है। सभी पूरी तरह स्वस्थ हैं। परिजनों ने बताया कि अचानक महिला के पेट में तेज दर्द होने लगा. इस पर परिजन तत्काल उसे लेकर उप स्वास्थ्य केंद्र कोनबीर पहुंचे, जहां से तत्काल उसे गुमला रेफर कर दिया गया। सदर अस्पताल पहुंचने के बाद तत्काल डॉक्टरों ने ऑपरेशन किया। गोविंद ने बताया वह खेती-बाड़ी करता है और किसी तरह अपने परिवार का पालन पोषण करता है। उसकी आर्थिक स्थिति भी अच्छी नहीं है लेकिन तीनों बच्चों को देखकर वह बहुत खुश है।

पिकअप व बाइक की सीधी टक्कर में दो युवक की मौत

नवीन मेल संवाददाता। गुमला
सदर थाना क्षेत्र के टोटो पेट्रोल पंप के समीप पिकअप और बाइक में हुई जबरदस्त भिड़ंत में दो युवकों की घटना स्थल पर ही मौत हो गई, जबकि एक युवक को एंबुलेंस से सदर अस्पताल लाया गया, जहां डॉक्टर ने रिम्स रेफर कर दिया।

जानकारी के मुताबिक तीन युवक एक ही बाइक में सवार होकर टोटो की ओर से गुमला की ओर आ रहे थे। तभी टोटो पेट्रोल पंप के समीप पिकअप से बाइक की सीधी भिड़ंत हो गई। इसके बाद पिकअप बाइक सहित दो युवक को रौंदते हुए घटना स्थल से फरार हो गया। घटना में डांड टोली निवासी चीकू गोप व एक अन्य अज्ञात युवक की घटना स्थल पर ही मौत हो गई, जबकि केसी पारा निवासी इंद्रजीत बड़ाइक पिता कष्टु बड़ाइक गंभीर रूप से घायल हो गया। घटना की जानकारी पर गुमला थाना के

एसआई दबंग पांडे दलबल के साथ घटना स्थल पहुंचे और घायल युवक को सदर अस्पताल भिजवाया। वहीं दोनों शवों को शवगृह में रखा गया है। जानकारी के मुताबिक डांड टोली निवासी चीकू गोप के केसी पारा के समाजसेवी संजय टाइगर के यहां रहता था और उसका साला लगता था। वहीं शुक्रवार को गृह प्रवेश कार्यक्रम था जहां जहां तीनों उपस्थित थे लेकिन तीनों युवक कब और क्यों टोटो की ओर चले गए किसी को नहीं पता चला।

एक नजर

शिक्षकों को दिया गया मतदान का प्रशिक्षण

केतार। प्रखंड कार्यालय के सभागार में आम चुनाव-2024 को लेकर प्रखंड स्तरीय प्रशिक्षण का शुभारंभ बीडीओ सावित्री कुमारी ने किया। प्रशिक्षक देवेंद्र कुमार व राजेश्वर ठाकुर ने दो पालियों में शिक्षकों को प्रशिक्षण दिया। जिसमें कंट्रोल यूनिट, बैलेट यूनिट, वोटर वेरीफिएबल पेपर आडिट ट्रायल व मशीन के बारे में विस्तार पुर्वक जानकारी दी गई। इस अवसर पर पदाधिकारियों ने बताया कि इस बार के चुनाव में लगे चुनाव कर्मी शत-प्रतिशत पोस्टर बैलेट से मतदान करेंगे। जबकि पूर्व की भांति इस बार क्लस्टर नहीं होगा, बल्कि चुनाव कर्मी सुरक्षित वाहनों से सीधे अपने-अपने मतदान केंद्र पर जाएंगे।

धूमधाम से मनी संत रविदास की जयंती

डंडई । प्रखंड क्षेत्रों में शनिवार को संतो के संत रविदास की जयंती धूमधाम से मनाई गई। इस दौरान डंडे गांव में उनकी प्रतिमा के साथ भव्य शोभायात्रा निकाली गयी। शोभा यात्रा में शामिल भक्तों ने जय रविदास, जय रविदास, जय भीम आदि का घोष करते हुये पूरे क्षेत्र का भ्रमण किया। इससे पहले मुखिया धनवंती देवी के द्वारा रविदास मंदिर परिसर में लोगों को अंगवस्त्र देकर सम्मानित किया गया। मुखिया पति महेश्वर राम ने कहा कि रविदास जी ने अपना संपूर्ण जीवन समाज के कल्याण और ईश्वर की भक्ति के लिए समर्पित कर दिया। अक्षय कुमार ने कहा कि रविदासिया धर्म के लिए इस दिन का मौलिक महत्व है।

माघ पूर्णिमा पर पूजन को उमड़े श्रद्धालु : स्नान-ध्यान के महापर्व माघ पूर्णिमा पर दर्शन-पूजन के लिये परिक्षेत्र स्थित विभिन्न देव स्थानों पर भक्तों की भारी भीड़ उमड़ी। लगमा ब्रह्म बाबा स्थल पर सुबह से ही भक्तों का तांता लगा रहा। श्रद्धालुओं की भीड़ के कारण डंडई से लगमा तक रेला उमड़ा रहा। इस दौरान श्रद्धालुओं ने मुख्यमंत्री ग्राम गाड़ी योजना का भरपूर फायदा उठाया। बिना किराये के सभी ने दर्शन-पूजन किया।

पीसीसी सड़क का शिलान्यास आज

केतार। स्थानीय कर्पूरी गेट से मुख्य बाजार होते हुए सुप्रसिद्ध चतुर्भुजी मंदिर तक पीसीसी पथ निर्माण का शिलान्यास रविवार दोपहर तीन बजे क्षेत्रीय विधायक भानु प्रताप शाही करेंगे। उक्त सड़क लगभग दो करोड़ रुपए की लागत से बनेगी। शिलान्यास के पश्चात विधायक सब्जी बाजार में सभा को संबोधित भी करेंगें। इसकी जानकारी मंडल अध्यक्ष कन्हाई प्रसाद ने दी।

इंग्लिश स्पोकेन कौशल विकास पर मंथन

सरस्वती विद्या मंदिर में क्रिया शोध गोष्ठी का आयोजन

श्रीबंशीधर नगर। स्थानीय सरस्वती विद्या मंदिर में शनिवार को बच्चों में इंग्लिश स्पोकेन कौशल के विकास विषय पर क्रिया शोध गोष्ठी का आयोजन किया गया। कार्यक्रम का शुभारंभ मुख्य अतिथि पूर्व प्राचार्य डॉ. धर्मचंद लाल अग्रवाल, जिला संचालक काशी प्रजापति, पूर्व प्रधानाध्यापक अनिल सिंह, सहायक शिक्षक अविनाश सहाय, कमलेश पांडेय, आशुतोष शरण सिंह, इंद्रशेखर पांडेय, अमर जायसवाल और प्रो. विवेक विभूति ने किया। गोष्ठी को सम्बोधित करते हुये डॉ. अग्रवाल ने कहा कि बच्चों में सुनने, लिखने और समझने के कौशल का विकास होना चाहिये। इसके लिये अध्यापक-अध्यापिकाओं के माताओं को भी बुलाकर इंग्लिश स्पोकन के महत्व के बारे में समझाना और घर पर उसका क्रियान्वन करने पर जोर देना चाहिये। वक्ताओं ने कहा कि अंग्रेजी काफी सरल भाषा है। उपयुक्त वातावरण देकर हम बच्चों को फर्राटा अंग्रेजी बोलना सिखा सकते हैं। प्रधानाचार्य रविकांत पाठक व शोध प्रमुख दीपक कुमार ने भी उपयोगी जानकारी दी। गोष्ठी में आचार्य विवेक कुमार, अविनाश कुमार, नंदलाल पांडेय, सुजीत कुमार दुबे, कृष्ण कुमार पांडेय, प्रसून कुमार, सत्येंद्र प्रजापति, अशोक कुमार, दिनेश कुमार, सुप्रिया कुमारी, प्रियंवदा, आरती श्रीवास्तव, नेहा कुमारी, सलोनी कुमारी उपस्थित रहीं।

जीएन कान्वेंट स्कूल में मनी संत शिरोमणि रविदास की जयंती

जन्म से नहीं कर्म से श्रेष्ठ बनता है मनुष्य

नवीन मेल संवाददाता

गढ़वा। स्थानीय जीएन कॉन्वेंट प्लस टू स्कूल में संत रविदास की जयंती पर भव्य कार्यक्रमों का आयोजन किया गया। कार्यक्रम की शुरूआत शिक्षाविद् एवं विद्यालय के निदेशक मदन केशरी तथा उप प्राचार्य बसंत ठाकुर द्वारा संत शिरोमणि रविदास के चित्र पर माल्यार्पण एवं पुष्प अर्पित कर किया गया। अपने संबोधन में निदेशक ने कहा कि संत रविदास ईश्वर के सच्चे उपासक और आध्यात्म के अग्रिम पुरोधा थे। उन्होंने जात-पात और ऊंच-नीच के भेदभाव को दूर कर समाज को एकता के सूत्र में बांधने का गंभीर प्रयास किया था। संत रविदास ने समाज को संदेश दिया कि व्यक्ति अपने जन्म से नहीं अपितु अपने कर्म से श्रेष्ठ बनता है। कार्यक्रम को सफल बनाने में शिक्षक उदय प्रकाश, खुर्शीद आलम, मुकेश भारती, विरेन्द्र साह, नीरा शर्मा, नीलम कुमारी, सुनीता कुमारी, सरिता दुबे, शिवानी कुमारी, रिजवाना शाहिन, सुस्मिता कुमारी, सुषमा तिवारी, संतोष प्रसाद आदि की भूमिका सराहनीय रही। मंच संचालन सन्तोष प्रसाद और धन्यवाद ज्ञापन नीरा शर्मा ने किया। कार्यक्रम के अंत में छात्र-छात्राओं का टॉफी का वितरण किया गया।

संत रविदास की मनाई गयी जयंती

केतार। बाजार स्थित बस्ती में शनिवार को युवा अम्बेडकर क्लब के द्वारा संत शिरोमणि रविदास की जयंती मनाई गयी। इस अवसर पर संत शिरोमणि रविदास और डॉ. भीमराव अम्बेडकर की तस्वीर पर माल्यार्पण कर पुष्पांजलि अर्पित किया गया। वक्ताओं ने कहा कि संतो की कोई जाति नहीं होती। इंसानियत ही उनका धर्म और मानव ही उनकी जाति होती है। मौके पर सुरेश राम,समरेश कुमार रवि, सुरेन्द्र कुमार, संतोष कुमार, उत्तम कुमार, दिपांशु कुमार, शिवपूजन कुमार,मनोज फौजी, रौशन कुमार,जोखू राम मौजूद थे।

मूलनिवासी संघ ने महापुरुषों की जयंती मनाई

खरौंधी। राष्ट्रव्यापी महाजन जागरण अभियान के तहत मूल निवासी संघ के द्वारा संत रविदास, बाबा भीमराव अंबेडकर, संत शिरोमणि गाडगे,जगदेव प्रसाद कुशवाहा आदि महापुरुषों की जयंती धूमधाम से मनाई गयी। कार्यक्रम के प्रारंभ में उनके चित्र पर माल्यार्पण कर श्रद्धासुमन अर्पित किया गया। वक्ताओं ने कहा कि वैज्ञानिक व दूरदर्शी सोच से युक्त शिक्षा देकर ही हम मूल निवासियों का कल्याण कर सकते हैं। मौके पर चन्दनी पंचायत के मुखिया रामगहन मेहता,खरौंधी के पूर्व मुखिया उपेंद्र भारती, समाजसेवी कृष्णा गुप्ता,शिक्षक अमरेश राम,मंगलेश सिंह, संजय राम,तिलेश्वरी देवी,बिंदा देवी,सुनीता देवी उपस्थित रहीं।

बाहर जाने का झंझट खत्म होने से नागरिकों को मिली राहत

अब भवनाथपुर में जबड़े का आपरेशन सुलभ

नवीन मेल संवाददाता

भवनाथपुर। भवनाथपुर बाजार के कर्पूरी चौक के समीप दंत वाटिका क्लिनिक में शनिवार को डा. पंकज पाठक और उनकी टीम के द्वारा चपरी गांव निवासी कमलेश अगरीया के जबड़े का सफल ऑपरेशन किया। जबड़ा जख्मी होने से मरीज को पिछले दो सप्ताह से बोलने और खाने में दिक्कत हो रही थी। मरीज के परिजनों ने बताया कि कमलेश 12 फरवरी को सड़क दुघर्टना में गंभीर रूप से घायल हो गया था। उसे 16 फरवरी को इलाज के लिए रांची के एक अस्पताल में भर्ती कराये थे। वहां डाक्टरों द्वारा बताया गया कि मरीज का नीचे का जबड़ा तीन और ऊपर का जबड़ा दो जगह गंभीर रूप से फ्रैक्चर हो गया है। वहां इलाज सम्भव नहीं हो सका। इसलिए वहां से घर लौट आये। इलाज के लिए भवनाथपुर के दंत वाटिका क्लिनिक में भर्ती कराया। डॉ. पंकज पाठक ने कहा की भवनाथपुर जैसे सूदरवर्ती इलाके के लोगों को अब मुंह, दांत और जबड़े का इलाज कराने के लिए बड़े शहरों में नहीं जाना पड़ेगा। उनका इलाज और सफल आपरेशन भवनाथपुर में ही सम्भव है। इससे नागरिकों ने राहत की सांस ली है।

मरीज का नीचे का जबड़ा तीन और ऊपर का जबड़ा दो जगह गंभीर रूप से फ्रैक्चर हो गया है। वहां इलाज सम्भव नहीं हो सकाः डॉक्टर

भाजयुमो ने की मंडल विस्तारकों की नियुक्ति

नवीन मेल संवाददाता

गढ़वा। भाजयुमो गढ़वा जिलाध्यक्ष रितेश चौबे ने आगामी कार्यक्रम युवा चौपाल को लेकर मंडल विस्तारकों की घोषणा की। श्री चौबे ने कहा कि आगामी युवा चौपाल कार्यक्रम 25 फरवरी से शुरू होगा। पांच मार्च को इसका समापन किया जायेगा। मंडल विस्तारक इस दौरान मंडल में कार्यशाला का आयोजन करेंगे साथ ही शक्ति केंद्र (पंचायत) स्तर पर भव्य युवा चौपाल का आयोजन किया जायेगा। इस दौरान नव मतदाताओं से चर्चा कर भाजपा के घोषणा पत्र के लिए उनका विचार भी लेंगे। उन्होंने कहा कि युवा चौपाल कार्यक्रम के दौरान केन्द्र सरकार की उपलब्धि एवं राज्य सरकार की नाकामी से लोगों को अवगत कराया जायेगा। इस दौरान मुकेश चौबे को धुरकी, रुपेश अग्रवाल को सगमा, रत्नेश ठाकुर को श्रीबंशीधर ग्रामीण मंडल, हैप्पी प्रताप शाही को श्रीबंशीधर नगर मंडल, राजीव रंजन पासवान को भवनाथपुर, जयप्रकाश गुप्ता को खरौंधी, जितेंद्र दीक्षित को केतार, रामानुज सिंह को हरिहरपुर, कंचन रवि को विशुनपुरा अनिमेष चौबे को रमना, अभिमन्यु गुप्ता को डंडई, लक्ष्मीकांत पांडेय को मेराल दक्षिणी, डा. लालमोहन को मेराल उत्तरी मंडल का विस्तारक बनाया गया। मौके पर भाजयुमो जिला उपाध्यक्ष अविनाश पासवान, जिला मंत्री संजय जायसवाल, जिला मीडिया प्रभारी नवीन जायसवाल मौजूद थे।

मुख्यमंत्री चंपाई सोरेन पांच बड़ी योजनाओं का करेंगे उद्घाटन

गढ़वा के लिए ऐतिहासिक दिन होगा तीन मार्च : मंत्री मिथिलेश

नवीन मेल संवाददाता

गढ़वा। गढ़वा जिला के लिए तीन मार्च का दिन ऐतिहासिक होगा। यहां के नागरिकों को सूबे के मुखिया चंपाई सोरने बहुत बड़ा तोहफा देंगे। मुख्यमंत्री इस दिन जिले की पांच बड़ी योजनाओं का एक साथ उद्घाटन करेंगे। उद्घाटन के तत्काल बाद इनकी सेवाएं प्रारंभ हो जाएंगी। जानकारी देते हुए गढ़वा विधायक सह झारखंड सरकार के पेयजल एवं स्वच्छता विभाग तथा उत्पाद एवं मद्य निषेध विभाग मंत्री मिथिलेश कुमार ठाकुर ने बताया कि तीन मार्च को मुख्यमंत्री चंपाई का गढ़वा आगमन होगा। इस दौरान मुख्यमंत्री नवनिर्मित समाहरणालय भवन, बिरसा मुंडा हेलीपैड पार्क, बस स्टैंड, फुटबॉल स्टेडियम एवं नवनिर्मित टाउन हॉल का उद्घाटन करेंगे। उक्त सभी का उद्घाटन मुख्यमंत्री सभा स्थल पर पहुंचकर करेंगे। इसके बाद टाउन हॉल के मैदान में जनसभा का आयोजन किया जाएगा। मंत्री श्री ठाकुर ने कहा कि इन सभी के निर्माण से गढ़वा के विकास में चार चांद लग गया है। गढ़वा की सूरत पूरी तरह से बदल गई है। अब गढ़वा घूमने एवं देखने योग्य बन गया है। मंत्री श्री ठाकुर ने कहा कि पूर्व मुख्यमंत्री हेमंत सोरेन के चुनाव पूर्व किए गए वादे एवं दूरदर्शी सोच से आज गढ़वा की स्थिति पूरी तरह बदल गई है। चप्पे-चप्पे पर विकास की नई इबादत लिखी गई है। उन्होंने कहा कि आने वाले समय में गढ़वा में सारी मूलभूत सुविधाएं उपलब्ध होगी। विकास के पायदान पर गढ़वा नंबर वन पर होगा।

नवनिर्मित समाहरणालय भवन, बिरसा मुंडा हेलीपैड पार्क, बस स्टैंड, फुटबॉल स्टेडियम एवं नवनिर्मित टाउन हॉल की देंगे सौगात, मिलेगी राहत

रंका के ग्रामीण अंचलों में चलाया गया अभियान

स्वास्थ्य कर्मियों ने खिलायी फाइलेरिया रोधी दवा

नवीन मेल संवाददाता

गढ़वा। सामुदायिक स्वास्थ्य केन्द्र रंका के प्रभारी चिकित्सा पदाधिकारी डा. असजद अंसारी ने स्वास्थ्य कर्मियों की टीम के साथ विभिन्न क्षेत्रों का भ्रमण कर लोगों को फाइलेरिया रोधी दवा डीईसी एवं अल्बेंडाजोल की गोली खिलाई। पूरे झारखंड में चल रहे फाइलेरिया उन्मूलन कार्यक्रम के तहत 10 फरवरी से 25 फरवरी तक विशेष अभियान चलाया जा रहा है। इसके तहत घर-घर जाकर ग्रामीणों को स्वास्थ्य कर्मियों की टीम द्वारा दवा खिलाई जा रही है। डा. असजद अंसारी ने कहा कि प्रदेश को फाइलेरिया मुक्त करने के लिये सभी को दवा खाना जरूरी है। दवा खिलाने के साथ नागरिकों को बीमारी के संबंध में जागरूक भी किया गया। इस अभियान में चिकित्सा पदाधिकारी डा. गोरखनाथ पांडेय, डॉ. प्रीति सिंह तिवारी, एमटीएस पंकज विश्वकर्मा उपस्थित थे।

मौसम के तेवर देख किसानों के उड़े होश

नवीन मेल संवाददाता

गढ़वा। एक सप्ताह के अंतराल में तीन चक्रों में आई आंधी-पानी के बीच पड़े ओले से रबी की फसल वैसे ही तहस-नहस हो गयी है। शनिवार शाम से अचानक मौसम के मिजाज में आये बदलाव से किसानों की बची-खुशी आस भी समाप्राय हो रही है। ऊपर से मौसम वैज्ञानिकों की प्रदेश के कई इलाकों में हवा के तेज झोंको के बीच ठनके पड़ने के पूर्वानुमान से किसानों के होश फाख्ता हो गये हैं। किसानों का कहना है कि मानो प्रकृति भी उनसे पूरी तरह रूठ गयी है। खरीफ फसल के समय जहां बरसात ही नहीं हुई। वहीं रबी फसल के समय बेमौसम बरसात मानो एक भी दाना घर नहीं ले जाने देना चाह रही है। मौसम की बेरुखी से गेहूं सहित चना, मसूर, अरहर सभी फसलों को नुकसान पहुंचने के आसार नहीं है। आलू व टमाटर की फसल को भी भारी क्षति पहुंची है।

थाना परिसर में शांति समिति की बैठक आयोजित

शांतिपूर्ण ढंग से मनायें शब-ए-बारात

नवीन मेल संवाददाता

चिनिया। थाना परिसर में रविवार को प्रभारी थाना प्रभारी नवीन कुमार राणा की अध्यक्षता में शांति समिति की बैठक आयोजित की गई। अंचलाधिकारी शेखर वर्मा सहित काफी संख्या में सभी समुदाय के लोग बैठक में मौजूद रहे। इस दौरान शब-ए-बारात को शांतिपूर्ण तरीके से मनाने को लेकर विशेष रूप से चर्चा की गई। प्रभारी थाना प्रभारी ने कहा कि हम सभी को एक-दूसरे के त्योहारों को सम्मान देते हुये परस्पर सौहार्द का वातावरण रखना चाहिये। अंचलाधिकारी श्री वर्मा ने कहा कि पर्व के दौरान असामाजिक तत्वों पर पुलिस की पैनी नजर रहेगी। मौके पर भाजपा नेता कपिल प्रसाद, नसरुल्लाह अंसारी, ताहिर अंसारी, बीडीसी प्रतिनिधि राजेश प्रसाद, झामुमो नेता रामसागर यादव, चैतू सिंह खरवार, मुखिया रामेश्वर सिंह, बदरुद्दीन मंसूरी, उमेश सिंह मौजूद थे ।

शांति समिति बैठक संपन्न

श्रीबंशीधर नगर। शब-ए-बारात पर्व को लेकर थाना परिसर में शनिवार को समाजसेवी हजारी प्रसाद की अध्यक्षता में शांति समिति की बैठक आयोजित की गयी। बैठक में उपस्थित दोनों समुदाय के लोगों ने अपने विचार व्यक्त किये। बैठक में पुलिस अवर निरीक्षक रतन कुमार सिंह ने आपसी भाईचारे के साथ पर्व मनाने की अपील की। उन्होंने कहा कि पर्व के दौरान असमाजिक तत्वों पर नजर रहेगी। इस दौरान सोशल मीडिया पर अफवाहों से बचने का सुझाव दिया गया। मौके पर पुअनि रवि कुमार,जिपस बाला रानी,बीससूत्री अध्यक्ष शैलेश चौबे,अनुमंडल विधायक प्रतिनिधि ओमप्रकाश गुप्ता,भाजपा नेता लक्ष्मण राम,झामुमो नेता सूर्यदेव मेहता,अमरनाथ पांडेय ,सदर तौहीद खान,सरपरस्त शमीम खान,महमूद आलम उपस्थित थे।

ग्राम गाड़ी योजना के तहत बस सेवा शुरू

गढ़वा। भवनाथपुर में ग्राम गाड़ी योजना के तहत शुक्रवार से बस सेवा शुरूआत हो गयी। बस के संचालक मनोज शुक्ला ने बताया कि झारखंड-उत्तर प्रदेश के सीमावर्ती खरौंधी प्रखंड के बोदार से लेकर अनुमंडल मुख्यालय श्रीबंशीधर नगर तक यह बस चलेगी। दिन भर में तीन चक्कर यह सब सेवा लगाएगी। बस में छात्र, दिव्यांग, वृद्धजन व विधवा, माता, बहनों क मुफ्त सफर कर सकेंगे। बाकी जेनरल लोगों को जो किराया बाकी बसों में लगता है वही लगेगा। मालूम हो कि मुख्यमंत्री चम्पाई सोरेन ने बुधवार को मोहराबादी मैदान से 83 बसों को ग्राम गाड़ी योजना के तहत हरी झंडी दिखाकर योजना उसकी शुरूआत की थी।

न्यूज बॉक्स

माघ पूर्णिमा पर ब्रह्मस्थान में श्रद्धालुओं की उमड़ी भीड़

गढ़वा। खजूरी स्थित श्रीब्रह्म स्थान पर शनिवार को माघ पूर्णिमा के अवसर पर आयोजित मेले में श्रद्धालुओं की भारी भीड़ उमड़ी। विदित हो कि यहां मेला लगने की परंपरा बहुत पुरानी है। मेले में बड़ी संख्या में लोग शामिल हुए। श्रद्धालुओं ने बह्म स्थान पर पूजा-अर्चना कर सत्यनारायण भगवान की कथा का श्रवण किया। इस दौरान विगत नौ दिनों से चल रहे श्रीरामचरितमानस परायण यज्ञ का समापन हवन व श्रीब्रह्म बाबा की महाआरती के बाद किया गया। मेले में बच्चों का मुंडन संस्कार भी हुआ। मेले में गढ़वा जिले के अलावा पलामू, बिहार,छत्तीसगढ, मध्य प्रदेश व उतर प्रदेश से आए श्रद्धालुओं ने अपनी मन्नतें पूरी होने पर कथा श्रवण किया। इसके बाद ब्रह्म बाबा को जनेउ,चुनरी व नारियल चढ़ा कर पूजा-अर्चना की। श्रीब्रह्म बाबा मैनेजमेंट ट्रस्ट खजुरी की ओर से माघ पूर्णिमा के मौके पर श्रद्धालुओं की सुविधा के लिए विशेष व्यवस्था की गयी थी। ट्रस्ट के स्वयंसेवक श्रद्धालुओं की सहायता में जुटे रहे। मेले में आई भीड़ को नियंत्रित करने के लिए स्वयं सेवकों के साथ पुलिस भी सक्रिय रही। मेले में आए लोगों ने महायज्ञ के अंतिम दिन यज्ञशाला की परिक्रमा कर विशेष पूजा की। शाम को पुजारी की देखरेख में ब्रह्मबाबा की महाआरती व भंडारे का भी आयोजन किया गया।

भक्तों ने की पूजा, बच्चों ने मस्ती : खजूरी ब्रह्मस्थान पर भक्तों ने पूजा की तो बच्चों ने मेले में जमकर मस्ती की। झूला, मौत का कुआं, ड्रैगन झूला का लुत्फ उठाया। मेले में लगी दुकानों पर श्रद्धालुओं ने खरीदारी की। इस दौरान लोगों ने बताया कि खजूरी ब्रह्मस्थान में लगे मेले में सभी सामान सस्ते दर पर मिल जाते हैं। इसलिए हर साल यहां पांच राज्यों के श्रद्धालुओं की भीड़ लगती है।

बाबा के दर्शन को लगती है भीड़

मेला समिति के अध्यक्ष राजेंद्र दुबे ने बताया कि गढ़वा से सात किमी दूर खजूरी ब्रह्मस्थान में इस वर्ष 53वें मेले का आयोजन किया गया। श्रीरामचरित्र मानस यज्ञ भी आयोजित किया गया। बाबा का दर्शन और नारायण की कथा सुनने के लिए माघ पूर्णिमा पर लाखों श्रद्धालु आते हैं। पांच राज्यों के भक्तों का यहां महाजुटान होता है।

शब-ए-बारात को लेकर शांति समिति की बैठक

अफवाहों से बचें: बीडीओ

केतार। बीडीओ सावित्री कुमारी की अध्यक्षता में शनिवार को थाना परिसर में मुस्लिम धर्मावलंबियों के प्रमुख पर्व शब ए बारात को लेकर शांति समिति की बैठक आयोजित की गयी। थाना प्रभारी रौशन कुमार बरनवाल ने कहा कि हमें एक-दूसरे के धर्म का सम्मान करना चाहिए। शांति पूर्ण तरीके से पर्व मनाने की अपील करते हुये उन्होंने कहा कि 25 फरवरी को कब्रिस्तान और मस्जिद पर प्रशासन द्वारा विशेष निगरानी रखी जायेगी। वहीं बीडीओ सावित्री कुमारी ने कहा की असमाजिक तत्वों पर निगरानी रखें। सोशल मीडिया पर किसी प्रकार का अफवाह न फैलाने की हिदायत देते हुये उन्होंने कहा कि शांति व्यवस्था में खलल डालने वालों के साथ सख्ती से निपटा जायेगा। इस मौके पर प्रमुख चंद्रावती देवी,बीस सूत्री उपाध्यक्ष सुशील पाठक, प्रमुख प्रतिनिधि सुरेन्द्र प्रसाद,मुखिया श्याम सुंदर बैठा, प्रमोद कुमार,अल्ताफ अंसारी,शमीम अंसारी, हकीमुद्दीन अंसारी, जसमुद्दीन अंसारी, असीम अंसारी, अली हुसैन अंसारी, बीरबल मेहता,उदय प्रसाद, बाबूलाल यादव मौजूद थे।

सफलता पत्थर से कूंचकर प्रेमिका की हत्या के बाद झाड़ी में फेंक दिया था शव

नर कंकाल मामले का खुलासा, आरोपी प्रेमी गिरफ्तार

19 फरवरी को मृतका के पिता मंजरी गांव निवासी मंगन सिंह ने थाने में अज्ञात के विरुद्ध पुत्री अमृता कुमारी की हत्या कर झाड़ी में शव छिपाये जाने की प्राथमिकी दर्ज कराई थी : एसपी

नवीन मेल संवाददाता

गढ़वा। जिले के भंडरिया थाना क्षेत्र के मंजरी गांव के सोनहटवा टोंगरी से 19 फरवरी को बरामद युवती के नर कंकाल की गुत्थी को पुलिस ने सुलझा लिया है। मामले में आरोपी प्रेमी को पुलिस ने गिरफ्तार कर लिया है। शनिवार को पुलिस अधीक्षक दीपक कुमार पांडेय ने अपने कार्यालय में मामले का खुलासा करते हुये बताया कि 19 फरवरी को मृतका के पिता मंजरी गांव निवासी मंगन सिंह ने थाने में अज्ञात के विरुद्ध पुत्री अमृता कुमारी की हत्या कर झाड़ी में शव छिपाये जाने की प्राथमिकी दर्ज कराई थी। घटना के उद्भेदन के लिए रंका एसडीपीओ रोहित रंजन सिंह के नेतृत्व में टीम का गठन किया गया था। पुलिस ने घटना स्थल से मृतका का कंकाल बरामद कर तकनीकी माध्यम और सूचना तंत्र के सहयोग से घटना का उद्भेदन करने में सफलता प्राप्त की है। घटना स्थल पर पड़े कपड़े, चप्पल आदि से मृतका की पहचान उसके पिता ने की है। उन्होंने बताया कि दो वर्षों से पलामू जिले के चैनपुर थाने के लिधकी गांव के बैना टोला निवासी प्रमोद चौरसिया व अमृता कुमारी (22वर्ष) प्रेम प्रसंग चल रहा था। 14 फरवरी को दुष्कर्म के बाद पत्थर से कूंचकर प्रेमिका की हत्या कर आरोपी फरार हो गया था। गठित टीम में रंका एसडीपीओ के अलावा भंडरिया थाना प्रभारी चंदन कुमार सिंह, सअनि जनार्दन सिंह, जैप-आठ के जवान आदि शामिल थे।

सियासत

लोकतंत्र में परिवारवादी परम्परा के निहितार्थ

गिरीश्वर मिश्र

पीछे मुड़ कर देखें तो आधुनिक भारत में स्वतंत्रता संग्राम के चलते राजनीति का रिश्ता देश-सेवा और देश के लिए आत्मदान से जुड़ गया था। इस पृष्ठभूमि के अंतर्गत राजनीति में आने वाले आदमी में निजी हित स्वार्थ से ऊपर उठ कर समाज के लिए समर्पण का भाव प्रमुख था। 'सुराजी' ऐसे ही होते थे। वे अपना खोकर सबका हो जाने की तैयारी से राजनीति में आते थे। स्वतंत्रता मिलने के साथ सरकार में भागीदारी ने राजनीति का चरित्र और उसका चेहरा-मोहरा बदलना शुरू किया। देखते-देखते नेता नामक जीव की वेश-भूषा, रहन-सहन आदि में बदलाव शुरू हुआ और जीवन की राह तेजी से आभिजात्य की ओर मुड़ती गई। विधायक या सांसद राजपुरुष होने की ओर बढ़ने लगे। मंत्री होना राजसी ठाट-बाट का पर्याय सा हो गया। नेताओं का भी दरबार लगने लगा और वे प्रजा की सेवा से दूर होते चले गये। जनसेवक होने की जगह वे खुद अपने लिए जनसेवा कराने लगे। और अब इस तरह की व्यवस्था एक स्थायी रूप ले चुकी है। उसका शुद्ध रूप माननीयों के जनता दरबार में दिखता हैं जहां लोग अपनी फरियाद के साथ हाजिरी लगाते हैं। राजनीति सेवा की जगह धन उगाही के व्यापार का रूप लेता गया और राजनेताओं की सम्पत्ति दिन-दूनी रात चौगुनी बढ़ने लगी। राजनीति और धनार्जन की गठजोड़ के नये आयाम खुलते गये और राजनेताओं की आर्थिक समृद्धि का ग्राफ जिस चमत्कारी ढंग से बनने लगा वह अपने में बहुत कुछ कहता है। नेतृत्व करना या राजनीति का कर्म नेता के लिए धन-सम्पदा बटोरने का जरिया बनता गया। आज सब नेताओं के पास आय से अधिक सम्पत्ति होना एक आम बात हो चली है। इसी के साथ एक पक्ष और प्रबल होने लगा कि राजनेता के परिवार और परिजन भी राजनीति में अवांछित दखल देने लगे। जन-सेवा और लोक संग्रह से कोसों दूर ये नये नवेले अगली पीढ़ी के राजनेता ज्यादातर अपनी कर्मठ जन-सेवा की बदौलत नहीं बल्कि वंशधर होने के कारण उसमें शामिल होने लगे। राजनीति जिसका आधार जनता के बीच से आया करता था वह सिमटने लगा। अपने विश्वस्त की तलाश करते वरिष्ठ या 'सीनीयर' राजनेताओं की आंखें घूम फिर कर अपने बेटी-बेटे, पत्नी, भाई, भतीजे और नाते-रिश्तेदारों पर टिकने लगीं। सच कहें तो राजनीति में भागीदारी उसके किरदारों को कुछ निजी या पारिवारिक पेशा, खेती-बारी, दुकानदारी या पुश्तैनी व्यापार जैसा लगने लगा। फलतः जब एक राजनेता अपना उत्तराधिकारी खोजने लगा तो उसे जनता भूल-बिसर गई और वह अकसर जनता की ओर नहीं बल्कि अपने परिवार की ओर देखने लगा। कुछ को इसमें सफलता भी मिलने लगी। आखिर जनता ने जिस नेता पर कभी भरोसा कर समर्थन दिया था उस नेता के खून में भी तो दम होगा। उसे नेता की संतान में भी उसी नेता की छवि दिखने लगी। अगर उसमें नेतृत्व की वह योग्यता हो तो फिर क्या कहने! पर योग्यता न भी हो तो विरासत में मिला जनाधार से कुछ दिन काम चलता है। पर नये नेता के लिए ऐसे अनार्जित जनाधार ज्यादा दिन के लिए टिकाऊ नहीं हो सकते। आज के भारतीय राजनीतिक परिदृश्य में खानदानी नेताओं की जमात बढ़ती ही जा रही है। जैसे स्वतंत्रता मिलने के पहले रियासतें थीं कुछ-कुछ उसी तरह विभिन्न क्षेत्रों में राजनीतिक राजवंशों की बढ़त भी दिख रही है। एक बड़ा नेता राजनीति की अपनी रामकहानी भूल कर अपने पुत्र-पुत्री को अपना राजनीतिक उत्तराधिकार सौंपते दिख रहे हैं। राजनीतिक सरोकारों का इस तरह सिमटना देश और समाज के लिए और नये नेता दोनों के लिए अहितकर होता है। पर यह बात भुला कर विचार से परे हटा दी जाती है। राजनीतिक दल पारिवारिक दल में रूपांतरित हो जाता है और सत्ता का बंटवारा किया जाता है। असंतुष्ट होने पर परिवार टूटने के तर्ज पर पार्टी टूटती है। यह एक अजीब बदलाव है जो जनतंत्र की मूल प्रकृति और चरित्र के उलटा बैठता है। जनतंत्र तो जन से चलता है प्रजा में ही उसकी आत्मा बसती है और प्रजा-जन एक समान होते हैं परंतु नेताओं को प्रजा से न उभरना चिंताजनक हो रहा है। सारी लाज-हया छोड़ राजनीतिक वंशों का आधिपत्य बनाये रखने की घटनाएं राजनीति और लोकतंत्र दोनों के स्वास्थ्य के लिए ठीक नहीं कही जा सकतीं।

अमृत पीढ़ी : शिक्षा और कौशल के माध्यम से युवाओं का सशक्तिकरण

ए श्रीजा

केंद्रीय बजट 2024-25 का व्यापक विषय वर्ष 2047 तक भारत को एक विकसित राष्ट्र, जिसे 'विकसित भारत' की संज्ञा दी गई है, में परिवर्तित करने पर केंद्रित है। इस बजट में अमृत पीढी अर्थात युवाओं पर विशेष ध्यान दिया गया है और युवा पीढ़ी को कुशलतापूर्वक समर्थ और सशक्त बनाने के लिए परिवर्तनकारी सुधारों की पहल करती राष्ट्रीय शिक्षा नीति 2020 के महत्व पर भी प्रकाश डालता है। इस उद्देश्य को हासिल करने की दिशा में, पीएम स्कूल फॉर राइजिंग इंडिया (पीएम श्री) की ओर विशेष रूप से ध्यान केन्द्रित किया गया है और इसे उच्च गुणवत्तायुक्त शिक्षा प्रदान करने, समग्र विकास को बढ़ावा देने और पूर्ण रूप से विकसित व्यक्तियों को दिशा देने के लिए तैयार किया गया है। सितंबर 2022 में स्वीकृत, पीएम श्री योजना को राष्ट्रीय शिक्षा नीति 2020 के प्रभावी कार्यान्वयन के लिए एक मॉडल के रूप में कार्य करने हेतु तैयार किया गया है। इन विद्यालयों को समय के अनुरूप एक मानदंड स्थापित करते हुए अपने आसपास के अन्य विद्यालयों का मार्गदर्शन करने में नेतृत्व की भूमिका निभाने के मामले में अनुकरणीय संस्थानों के रूप में विकसित करने की अवधारणा की गई है। इस जनादेश का विस्तार संबंधित क्षेत्रों में नेतृत्व प्रदान करते हुए न्यायसंगत, समावेशी और आनंद से परिपूर्ण परिवेश में उच्च गुणवत्तायुक्त शिक्षा के प्रावधान को सुनिश्चित करना है। यह शैक्षिक दृष्टिकोण न सिर्फ छात्रों की विविध पृष्ठभूमि, बहुभाषी आवश्यकताओं और अलग-अलग शैक्षणिक क्षमताओं को पूरा करता है बल्कि उन्हें राष्ट्रीय शिक्षा नीति 2020 में उल्लिखित दृष्टिकोण के अनुरूप अपनी शिक्षण यात्रा में प्रतिभागियों के रूप में सक्रिय रूप से भागीदारी भी प्रदान करता है। यह योजना केंद्र सरकार/ राज्य/ केंद्र शासित प्रदेशों/ स्थानीय निकायों द्वारा प्रबंधित विद्यालयों में से वतर्मान विद्यालयों को सक्षम बनाते हुए 14,500 से अधिक पीएम श्री विद्यालयों की स्थापना का प्रावधान करती है। पीएम-श्री विद्यालयों की चयन प्रक्रिया का प्रथम चरण पहले ही पूरा हो चुका है और कुल 6,207 विद्यालयों को पीएम-श्री विद्यालयों के रूप में चयनित किया गया है। वित्तीय वर्ष 2023-24 के लिए परियोजना स्वीकृति बोर्ड (पीएबी) की बैठक में केवीएस/ एनवीएस के साथ 27 राज्यों/ केंद्र शासित प्रदेशों के 6,207 पीएम श्री स्कूलों के लिए कुल 3395.15 करोड़ रुपये स्वीकृत किए गए हैं। सभी राज्यों/ केंद्र-शासित प्रदेशों/ केवीएस/ एनवीएस को योजना के कार्यान्वयन के लिए केंद्र के अंश के रूप में पहली किस्त के तौर पर वित्तीय वर्ष 2023-24 के लिए 630.11 करोड़ रुपये जारी किये गये हैं। वित्तीय वर्ष 2023-24 के लिए बजट अनुमान को 4000 करोड़ रुपये से संशोधित कर 2800 करोड़ रुपये कर दिया गया है। वित्तीय वर्ष 2024-25 के लिए बजट अनुमान 6050 करोड़ रुपये है। पीएम-श्री के अलावा, स्कूली शिक्षा एवं साक्षरता विभाग के लिए स्वीकृत कुल बजट 2024-25 में 73008.10 करोड़ रुपये है, जबकि 2023-24 में यह 72473.80 करोड़ रुपये था। (सारणी-1) बजट में कौशल भारत मिशन का भी उल्लेख किया गया है जिसके माध्यम से 1.4 करोड़ युवाओं को प्रशिक्षित किया गया है, 54 लाख युवाओं को उन्नत और फिर से कुशल बनाया गया है तथा 3000 नये आईटीआई स्थापित किये गये हैं। बड़ी संख्या में उच्च शिक्षा के नए संस्थान अर्थात 7 आईआईटी, 16 आईआईआईटी, 7 आईआईएम, 15 एम्स और 390 विश्वविद्यालय स्थापित किए जा चुके हैं। नये युग के प्रौद्योगिकी मॉडल में युवाओं को कुशल बनाने से हमारे युवाओं के लिए नये स्टार्ट-अप और उद्यमिता का मार्ग प्रशस्त होगा। चूंकि बजट डिजिटल बुनियादी ढांचे, नवाचार, सम्मेलन पर्यटन, आध्यात्मिक पर्यटन, गति शक्ति, खाद्य प्रसंस्करण इत्यादि जैसे नये मार्गों पर केंद्रित है, इसलिए इन आगामी क्षेत्रों से संबंधित रोजगार प्रोफाइल से सामने आने वाले कौशल प्रशिक्षण को वरिष्ठ माध्यमिक विद्यालयों के साथ-साथ आईटीआई में भी कौशल प्रशिक्षण पाठ्यक्रम में शामिल करने पर ध्यान केंद्रित करने की आवश्यकता है। बजट में दस वर्षों में उच्च शिक्षा में महिला नामांकन में 28 प्रतिशत की वृद्धि पर भी ध्यान दिया गया है। एसटीईएम पाठ्यक्रमों में, लड़कियों और महिलाओं का 43 प्रतिशत नामांकन दुनिया में सबसे अधिक में से एक है। ये सभी उपाय कार्यबल में महिलाओं की बढ़ती भागीदारी में परिलक्षित हो रहे हैं और यह श्रम बल में महिला भागीदारी दर में वृद्धि के रूप में परिलक्षित होता है, यह 2017-18 के 23.3 प्रतिशत से बढ़कर 2022-23 में 37 प्रतिशत हो गया है। संक्षेप में, 2047 तक भारत को विकसित भारत बनाने के लिए युवाओं की शिक्षा और कौशल सबसे महत्वपूर्ण कार्य हैं, जिसमें हमारा जनसांख्यिकीय लाभ निहित है।

आर्थिक सलाहकार, स्कूल शिक्षा एवं साक्षरता विभाग (डीओएसईएल), शिक्षा मंत्रालय।

बजट 2024-25 में प्रमुख योजनाओं के लिए सारणी-1 परिव्यय (करोड़ रुपये में) कार्यक्रम

कार्यक्रम	समग्र शिक्षा	पीएम-पोषण	एसटीएआरएस	पीएम श्री	एनआईएलपी	राष्ट्रीय साधन-सह-मेधा छात्रवृत्ति योजना	स्वायत्त निकाय	कुल
संशोधित अनुमान 2023-24	33000	10000	700	2800	100	358.00	14470	72473.80
बजट अनुमान 2024-25	37500	12467.39	1250	6050	160	377.01	15638.67	73008.10

अब अयोध्या के आसमान में सप्तऋषि भी चमकेंगे

हृदयनारायण दीक्षित

अयोध्या अंतरराष्ट्रीय चर्चा में है। श्रीराम जन्मभूमि मंदिर विश्व आकर्षण है। लाखों श्रद्धालु दर्शनार्थ आ रहे हैं। अयोध्या में दर्शनार्थियों का मेला है। प्रसन्नता का विषय है कि यहीं सप्तऋषियों का मंदिर भी बनाने की तैयारी है। श्रीरामजन्मभूमि मंदिर ट्रस्ट के अध्यक्ष नृपेन्द्र मिश्र ने यह घोषणा की है। सप्तऋषि मंदिर का निर्माण मार्च से शुरू होना है। भारत के अंतःकरण में ऋषियों के प्रति श्रद्धा है। ऋषि अनूठे हैं। वे प्रकृति की प्रत्येक गतिविधि के द्रष्टा हैं। सो उन्हें ऋषि कहा गया-ऋषयो मंत्र द्रष्टार। जो मंत्र देखता है वही ऋषि है। वैदिक साहित्य के कवि ऋषि कहे जाते हैं। वे संन्यासी नहीं हैं। साधारण गृहस्थ हैं। वे परिवार चलाते हैं। खेती सहित जीविका के अन्य काम भी करते हैं लेकिन मंत्र सृजन भी करते हैं। वे प्रकृति के प्रति आत्मीय हैं। वे मधु प्रिय हैं। मधु और आनंद पर्यायवाची हैं। अस्तित्व के कण कण व हरेक रूप पर उनकी दृष्टि है। वे आश्चर्यजनक द्रष्टा हैं। जल, अग्नि, वायु, पृथ्वी के साथ ही आकाश तक देखते हैं। सूर्य के निराधार लटके होने पर भी उनके मन में प्रश्न थे। भारतीय परंपरा में आनंद प्राप्ति की अनेक साधनाएं थीं। साधनारत लोग साधु कहे गये। साधना में सिद्ध जन मुनि बताये गये लेकिन ऋषि की बात ही दूसरी है। राजा को बड़ा बताना हो तो राजर्षि कहा गया। प्राचीन साहित्य में ब्रह्मवेत्ता की बड़ी प्रशंसा है लेकिन उसे भी और बड़ा बताना हो तो ब्रह्म ऋषि कहने की जरूरत पड़ी। ऋषि पूरी सृष्टि को आत्मीयता से देखते हैं और पूरी आत्मीयता से मंत्र भी गाते हैं। भारत की प्रज्ञा में बहुत गहरे तक ऋषि का सम्मान है। नारद को ही लीजिए। नारद जैसी क्षमता वाला दूसरा पात्र परंपरा में नहीं है। उनके लिए भौगोलिक दूरी का कोई मतलब नहीं। वे सभी लोकों में घूमते हैं। वाद्ययंत्र लेकर समय का अतिक्रमण करते हैं। एक पल में इस लोक में अगले पल दूसरे लोक में। वे वैदिक मंत्रों में मिलते हैं और पुराणकाल की कथाओं में भी। महाभारत और रामायण की भी तमाम कथाओं में उनके विवरण हैं। उन्हें देव कहकर भारत का मन नहीं अघाया। सो देव के साथ ऋषि जोड़ा गया। वे देवर्षि कहे गये। जान पड़ता है कि परंपरा में ऋषि होना ही बड़ा होना है, बिना ऋषि हुए क्या होना? लेकिन ऋषि धरती पर ही थे। भारत के मन को लगा होगा कि कुछ प्रतिष्ठित ऋषियों को आकाश में भी देखा जाय। तब सात ऋषियों को आकाश में प्रतिष्ठित करने का अभिनव आयोजन हुआ होगा। कब हुआ? कैसे हुआ? इसके भौतिक प्रमाण नहीं। लेकिन यह हुआ। इसीलिए आकाश में तारों की एक विशेष आकृति को सप्तऋषि कहा गया। आधुनिक काल में भी आकाश में तारों से बनी एक विशेष आकृति को सप्तऋषि मण्डल कहा जाता है। उन्हें प्रणाम भी किया जाता है। भारत का मन ऊध्व प्रिय है। सूर्य ऊपर और ऊंचे है। सो स्तुतियां पाते हैं। चन्द्र ऊपर है, हम उन्हें ब्रह्माण्ड का मन कहते हैं। हमारी प्रार्थना का ईश्वर कण-कण व्यापी है लेकिन हम उसे 'ऊपर वाला' कहते हैं। स्वर्ग है या नहीं? अब तक सिद्ध नहीं लेकिन हम स्वर्ग को भी ऊपर या आकाश स्थित सुनते आये हैं। समृद्धि संसारी है। हम 'समृद्धि' को ऊपर उठना बताते हैं। यश कीर्ति भी संसारी है, हम यशस्वी को ऊंचा या ऊपर बताते हैं। मेरे जैसे लोगों को ऊंचाई पर डर लगता है। लेकिन ऊंचाई की प्रतिष्ठा है। अग्नि प्रत्यक्ष है, इसकी लौ-लपट ऊपर जाती है। जल हमेशा ऊपर से नीचे को बहता है। लेकिन इस बहाव को भी बादल के रूप में ऊपर जाते देखकर हम प्रसन्न होते हैं। मनुष्य धरती पर है, अन्य ग्रहों में है या नहीं? पता नहीं। लेकिन देवताओं का निवास बहुत ऊपर परमव्योम में बताया जाता है। आकाश तक पहुंचना हमारी प्यास है। इसीलिए हमारे प्रिय सात ऋषि आकाश में चमकते हैं। विकास का क्रम सूक्ष्म से स्थूल की ओर हुआ है। भारतीय चिंतन के पांच महाभूतों-आकाश, वायु, अग्नि, जल और पृथ्वी में आकाश पहला है। आकाश का गुण शब्द बताया गया है। ऋग्वैदिक पूर्वजों के अनुसार, ''ऋचाएं या कविताएं 'परम व्योम' में रहती हैं और वहीं से चलकर जागृत मनुष्यों के चित्त में उतर जाती हैं।'' सप्त ऋषि आकाश में हैं। अयोध्या में उन्हें धरती पर भी प्रतिष्ठित करने की योजना है। आकाश में तारे हैं। तारों के विशेष प्रकार के प्राकृतिक आकर्षक संयोजन भी हैं। रात्रि में आकाश में तारों से बना एक बड़ा मार्ग-हाइवे भी दिखाई पड़ता है। अंग्रेजी में इसे 'मिल्की-वे' कहा जाता है। यह दूधिया मार्ग जैसा दिखाई पड़ता है। लेकिन हम सब इसे 'आकाश गंगा' कहते हैं। गंगा भौगोलिक दृष्टि से उत्तराखंड, उत्तर प्रदेश, बिहार और पश्चिम बंगाल राज्यों से होकर समुद्र में बहती हैं लेकिन गंगाजल में भारत की प्रीति अथाह है। वे ऋग्वेद में स्तुतियां पाती हैं। आदि कवि वाल्मीकि (रामायण बालकाण्ड) गंगा के प्रवाह में सहस्त्रों सूर्यों की दीप्ति देखते हैं। प्रकृति की दिव्य शक्तियां देवता हैं। ऋग्वेद में देवता अमृत बंधु बताये गये हैं। आचार्य वराह मिहिर ने 560 ईस्वी के आसपास ज्योतिर्विज्ञान पर वृहत संहिता लिखी थी। डॉ. सुरेश चन्द्र ने इस की व्याख्या की है। आकाश गंगा या सप्तऋषियों को आकाश में बैठाना भारत का भावरस हो सकता है। वैसे भी हमारे पूर्वजों की दृष्टि आकाश की ओर रही है। कालिदास की रचना 'मेघदूत' में आकाश मार्ग की रम्यता का ललित वर्णन है। वराह मिहिर ज्योतिर्विज्ञानी थे। उन्होंने भी सप्तऋषियों को आकाश में देखा, प्रतिष्ठित किया। लिखते हैं, ''सप्त ऋषियों से उत्तर दिशा सौभाग्यशाली नायिका की तरह सुशोभित होती है।'' बताया है कि पश्चिमी यूनानी ज्योतिष में इन तारों में एक भालू के आकार की कल्पना की गई है। ये सप्तऋषि ध्रुव तारे की परिक्रमा करते हैं। मरिचि, वशिष्ठ, अंगिरा, अग्नि, पुलस्त्य, पुलह और क्रेतु ये सात नाम उन्हें दिये गये हैं। तारों में ऋषि देखना विज्ञान का विषय नहीं है। ऋषि वैदिक परंपरा में कवि हैं। मनुष्य हैं। तारे मनुष्य नहीं हैं। भरतीय भावबोध ने उन्हें आकश में बैठाया है।

आर्थिक-जगत

गरीबी के गड्ढ़े वाली दुनिया

ललित गर्ग

वैश्विक संस्था ऑक्सफैम ने अपनी आर्थिक असमानता रिपोर्ट में समृद्धि के नाम पर पनप रहे नये नजरिया, विसंगतिपूर्ण आर्थिक संरचना एवं अमीरी गरीबी के बीच बढ़ते फासले की तथ्यपरक प्रभावी प्रस्तुति समय-समय पर देते हुए इसे संतुलित एवं समानतामय संसार-संरचना के लिये घातक बताया है। संभवतः यह एक बड़ी क्रांति एवं विद्रोह का कारण भी बन सकता है। ऑक्सफैम के अनुसार आर्थिक असमानता के लिहाज से पिछले कुछ साल काफी खराब साबित हुए हैं। आज देश एवं दुनिया की समृद्धि कुछ लोगों तक केन्द्रित हो गयी है, भारत में भी ऐसी तस्वीर दुनिया की तुलना में अधिक तीव्रता से देखने को मिल रही है। भारत में भी भले ही गरीबी कम हो रही हो, लेकिन अमीरी कुछ लोगों तक केन्द्रित हो गयी है। बीते चार सालों की घटनाएं, इनमें चाहे कोरोना हो या युद्ध या इससे उपजी महंगाई, बेरोजगारी, अभाव इन सभी कारणों के चलते साल 2020 के बाद दुनियाभर में करीब 5 अरब लोग गरीब हुए हैं। दूसरी ओर इसी रिपोर्ट के अनुसार दुनिया के पांच शीर्ष धनाढ्यों की दौलत पिछले चार साल में 869 अरब डॉलर बढ़ी है। क्या यह आश्चर्य का विषय नहीं कि विकसित दुनिया की दौड़ में कुछेक लोग सबसे आगे दौड़ रहे हैं और बड़ी संख्या में गरीब दहलीज पर खड़े हैं? वो लोग जो अमीरी के शीर्ष पर हैं, वे वर्चुअल दुनिया और एक ग्लोबल बाजार के मालिक हैं। ऐसे लोगों के सामने आम आदमी की गरीबी दूर करने का नहीं, बल्कि अपनी समृद्धि बढ़ाने का लक्ष्य है। यह ऐसी दौड है जो असंतुलन को न्यौतती हैं, दुःख, अभाव एवं असंतोष बढ़ाती है। भारत में अंबानी एवं अडाणी छोटे व्यापारियों के निवाले छीन रहे हैं तो दुनिया के सबसे अमीर शख्सों में शुमार एलन मस्क की कंपनी न्यूरालिंक ने इंसान के दिमाग में कृत्रिम चिप का प्रत्यारोपण बाजारवादी नीतियों का हिस्सा एवं ईश्वर की रची मानव-संरचना में बेहूदा हस्तक्षेप है। संवेदनशील मस्तिष्क में चिप लगाने के क्रम में इंसान के रोबट बन जाने की आशंकाएं भी निर्मूल नहीं हैं। ध्यान रहे कि इस प्रत्यारोपण का लक्ष्य मानव-कल्याण कदापि नहीं है। जाहिर है मस्तिष्क में चिप लगाने का प्रयोग उनके बाजार के गणित का ही हिस्सा है। वही मस्क जिन्होंने ट्विटर खरीदने और उसे एक्स में तब्दील करने के क्रम में कर्मचारियों की निर्ममता से छंटनी की थी। वही मस्क जो विश्व के अरबपतियों को अंतरिक्ष में सैर-सपाटा कराने के अलावा दुनिया के तमाम बड़े मुनाफे के कारोबार में लगे हुए हैं। यह सवाल मानवीय बिरादरी के लिये हमेशा मंथन का विषय रहेगा कि विज्ञान की खोज एवं कुछेक लोगों तक केन्द्रित होती समृद्धि मानवता की संहारक नहीं बन रही है? जनता में आक्रोश एवं विद्रोह का बड़ा कारण नहीं बन रही है? भारतीय लोग इनदिनों इस बात से बहुत खुश होते रहते हैं कि भारत शीघ्र ही दुनिया की सबसे बड़ी अर्थव्यवस्था बनने जा रहा है। लेकिन दुनिया के इस तीसरे सबसे बड़े मालदार एवं समृद्ध देश की असली हालत क्या है? ऑक्सफॉम के ताजा आंकड़ों के मुताबिक सिर्फ 100 भारतीय अरबपतियों की संपत्ति 54.12 लाख करोड़ रु. है यानि उनके पास इतना पैसा है कि वह भारत सरकार के डेढ़ साल के बजट से भी ज्यादा है। गरीब और मध्यम वर्ग के लोगों को अपनी रोजमर्रा के जरूरी चीजों को खरीदने पर बहुत ज्यादा टैक्स भरना पड़ता है, क्योंकि वर्तमान सरकार ने ऐसी व्यवस्था कर दी है कि वह बताये बिना ही चुपचाप काट लिया जाता है। इसी का नतीजा है कि देश के 70 करोड़ लोगों की कुल संपत्ति देश के सिर्फ 21 अरबपतियों से भी कम है। प्रश्न यह है कि क्या समृद्धि लोगों की शक्ति ही समाज के विकसित होने का मापदंड होती जा रही है? क्या इधर जीवन मूल्यों पर मनुष्य या मानव समाज की पकड़ कमजोर हो रही है और बाजार की मजबूत? क्योंकि इन समृद्ध लोगों की बाजारवादी नीतियों से खरीदना, निरंतर खरीदना एक सामाजिक आदत-सी बन गई है।

सामाजिक कुरीतियों के खिलाफ रैदास के पद मार्ग प्रशस्त करते रहेंगे

विजय केसरी

महान समाज सुधारक, संत कवि रैदास का प्रादुर्भाव समाज में व्याप्त कुरीतियों को समाप्त करने के लिए हुआ था। समाज में व्याप्त कुरीतियां के खिलाफ उनके पद आज भी संघर्षरत है। जिस कालखंड में रैदास का प्रादुर्भाव हुआ था। उस काल को भक्ति काल के रूप में जाना जाता है। इसी भक्ति काल में रैदास सहित कई जाने-माने संतों का प्रादुर्भाव इस धरा पर हुआ था । रैदास का जन्म चमार जाति में हुआ था। रैदास चर्मकार का काम किया करते थे। वे बहुत ही मन लगाकर चप्पल - जूतों को बनाया करते थे। उनकी प्रसन्नता देखते बनती थी। किसी ने उन्हें कभी उदास देखा था। जब उन्हें काम से फुर्सत मिलती, वे ईश्वर भक्ति में लीन हो जाय करते थे। उनकी भक्ति सबसे निराली थी। वे किसी भी धर्म , पंथ और विचार में भेद नहीं किया करते थे। उनका मानना था कि जब संसार एक है ,हवा और पानी एक है, तब अलग-अलग ईश्वर कैसे हो सकते हैं ? वे एक ईश्वरवाद के पक्के समर्थक थे। उनका संपूर्ण जीवन ईश्वर भक्ति में बीता था। वे अपने ही घर के बाहर बनी दुकान में चर्मकार का काम किया करते थे। उनकी ईश्वर भक्ति को देखकर आसपास के लोग रोजाना उनसे मिलने आया करते थे। वे अपने मिलने वालों का बहुत ही आदर सत्कार किया करते थे। वे ईश्वर भक्ति के गूढ़ रहस्यों को बताया करते थे। धीरे धीरे कर रैदास की प्रसिद्धि देश के विभिन्न राज्यों तक पहुंच गई थी। उनसे मिलने के लिए कई रियासतों के राजवाड़े आया करते थे। रैदास को स सम्मान अपने महलों में बुलाया करते थे। उनकी वाणी ऐसी थी, जो भी एक बार उन्हें सुन लेता था, उनका मुरीद बन जाता था। रैदास ने कभी भी किसी भक्त से कुछ भी नहीं मांगा। उन्हें यह पक्का विश्वास था कि जिसने यह जीवन दिया है, वही उसका लालन-पालन करेगा। वे इसी अटल विश्वास के साथ लगातार अपने सामाजिक दायित्वों का निर्वहन करते हुए आगे बढ़ते रहे थे। रैयदास जातिवाद के कट्टर विरोधी थे। वे जात पात के बंधनों में बंटे भारतीय समाज को जात पात के बंधनों से आजाद करना चाहते थे । इस संदर्भ में उन्होंने लिखा ,..जाति, जाति में जाती है, जो केतन के पात, रैदास मनुष ना जुड़ सके, जब तक जाति ना जात अर्थात भारतीय समाज के लिए जाति का बंधन एक ऐसा बंधन था, जो केले के तंबू के समान है। परत दर परत केले के थंब को छिलते चले जाइये। अंत में कुछ भी ना निकलेगा। उसी तरह जात पात का बंधन है, जात पात के बंधन से मनुष्य को कुछ भी हासिल नहीं हो सकता है। हर व्यक्ति को चाहिए कि जात पात के बंधनों से मुक्त होकर सामाजिक दायित्वों का निर्वहन करें। जब तक भारतीय समाज जात पात के बंधनों से मुक्त नहीं होगा, तब तक हमारा यह समाज खुशहाल नहीं हो सकता है। जाति प्रथा के कारण कई कुरीतियां और विषमताएं हमारे समाज में जन्म ले ली है। यह हमारे विकास की गति को पूरी तरह अवरुद्ध कर दिया है। जात पात के कारण हमारा यह समाज कई खंडों में बंटता चला जा रहा है। इससे देश की एकता और अखंडता भी प्रवाहित हो रही है। आज से साढ़े छः सौ वर्ष पूर्व संत रैदास ने जात पात के खिलाफ जो लड़ाई शुरू की थी। आज भी उनके पद जाति प्रथा के खिलाफ संघर्षरत नजर आ रहे हैं। रैदास मन की पवित्रता बहुत कुछ लिखा। उनका एक बहुत ही लोकप्रिय पद है। 'मन चंगा तो कठौती में गंगा', अर्थात अगर मन पवित्र है , तो कठौती में गंगा अवतरित हो सकती है। मन कलुषित कामनाओं से युक्त है, और हम गंगा का स्नान कर ले तो ऐसे गंगा के स्नान करने का कोई मतलब नहीं रह जाता है। अगर मन मेरा पवित्र है। भाव मेरे पवित्र है , तो गंगा कठौती में अवतरित हो सकती है। उनका यह पक्का विश्वास था कि मंदिर मस्जिद, गुरुद्वारा ये सभी पवित्र स्थल है। इन जगहों पर भक्तों का जाना अच्छा माना जाता है । लेकिन उन्हीं भक्तों को इन पवित्र स्थानों से पुण्य लाभ मिल सकता है, जिनके मन पवित्र हैं। जिन भक्तों के मन पवित्र नहीं है, तो इन मंदिरों में जाकर कितनी भी पूजा-अर्चना कर लें कोई मतलब नहीं रह जाता है। मन की पवित्रता ही व्यक्ति को ईश्वर तक पहुंचा सकता है। उन्होंने ईश्वर तक पहुंचने का मार्ग बताया है, ईश्वर से सच्चा स्नेह और मनका पवित्र होना। ईश्वर से सच्चा स्नेह का तात्पर्य है, एक ईश्वर पर विश्वास रखना। अपना सब कुछ ईश्वर के हाथों में सौंप देना । रैदास के पदों की लोकप्रियता आज चरम पर है। विश्व के लगभग पुस्तकालयों में संत रैदास के पद उपलब्ध हैं। विश्व के कई विश्वविद्यालयों में रैदास के पद पढ़ाये जाते हैं। रैदास के पदों पर विश्व भर में निरंतर शोध हो रहे हैं। रैदास के पदों में हमेशा कुछ न कुछ नूतन बातें निकलते ही रहती है। रैदास एक सच्चे समाज सुधारक के साथ एक क्रांतिकारी कवि भी थे। उनके पद आज भी समय के साथ संवाद करते नजर आ रहे हैं। उनके पदों में क्रांतिकारी विचार हैं। उनके पद समाज में व्याप्त छुआ छूत से लड़ने की प्रेरणा भी प्रदान करता है। असमानता के खिलाफ मिलजुल कर लड़ने की ताकत भी प्रदान करता है। पाखंड के खिलाफ एकजुट होने की प्रेरणा भी प्रदान करता है। संत रैदास ने दर्ज किया है कि 'कृष्ण, करीम राम, हरि, राघव, जब लग एक पेखा, वेद, कतेब, कुरान, पुरातन सहज नहीं देखा।' उनकी दृष्टि में कृष्ण करीम, राम ,हरि, राघव में कोई भेद नहीं था । वेद कतेब पुराण आदि सब में एक ही बात दर्ज है। सबों का एक ईश्वर एक है। ईश्वर से साक्षात्कार, एक ईश्वर पर अटूट विश्वास ही आज की बदली परिस्थिति से मुकाबला करने का मार्ग प्रशस्त कर सकता है। आज चंहुओर अशांति , मारकाट व्याप्त है, जाति प्रथा जैसी कुरीति आज भी तांडव करने से बाज नहीं आ रही है, छोटे बड़े का भेद भी हमारे समाज में व्याप्त है। उन्होंने साफ शब्दों में कहा कि जब तक इन कुरीतियों के खिलाफ हम सब एक नहीं होंगे, तब तक हमारा समाज बेहतर बन नहीं सकता है। रैदास ने लिखा, रविदास 'जन्म के कारनै, होत ना कोऊ नीच , न कर कूं नीच करें डारी है, ओछे काम की नीच'। अर्थात कोई भी व्यक्ति निम्न जाति में जन्म लेकर अगर उसके गुण महान है, तो उसकी पूजा होती है। उच्च कुल में जन्म लेकर अगर उसका कर्म नीचा है, वह कदापि पूजनीय नहीं हो सकता है। आज रै दास के पदों की प्रासंगिकता समाज के हर वर्ग में बढ़ गई है। आज उनके जन्मदिन पर हम सबों को जात पात के बंधनों से मुक्त होकर एक खुशहाल समाज बनाने की ओर बढ़ना चाहिए। सच्चे अर्थों में संत रविदास के प्रति यह संकल्प सच्ची श्रद्धांजलि होगी।

स्वामी, परिजात माइनिंग इण्डस्ट्रीज (इण्डिया) प्रा. लि. की ओर से इसके पब्लिकेशन डिवीजन, रेड़मा मेदिनीनगर (डालटनगंज), से हर्षवर्द्धन बजाज द्वारा प्रकाशित एवं एस एच प्रिंटर्स प्राइवेट लिमिटेड (पूर्व में शिवासाईं पब्लिकेशन प्राइवेट लिमिटेड), नियर टेंडर बागीचा पेट्रोल पम्प, रातू, रांची-835222, झारखंड द्वारा मुद्रित. रजिस्ट्रेशन नं. **RNI.** 61316/94 पोस्टल रजिस्ट्रेशन नं.-13 । प्रधान संपादक : सुरेश बजाज, संपादक : हर्षवर्द्धन बजाज, कार्यकारी संपादक : सुनील सिंह 'बादल'*, प्रेस कार्यालय : रांची रोड, रेड़मा, मेदिनीनगर, (डालटनगंज) पलामू-822102, फोन नम्बर : 06562-796018, रांची कार्यालय : 502बी, पांचवी मंजिल मंगलमूर्ति हाईट्स, रानी बगान, हरमू रोड, रांची-83001, फोन नं.- 0651-3553943, गढ़वा कार्यालय : मेन रोड, गढ़वा-822114, फोन : 9430164580, लोहरदगा कार्यालय : सरस्वती निवास, तेली धर्मशाला के सामने, कृषि मार्केट, लोहरदगा। - फोन : 7903891779, ई-मेल : **news.rnmail@gmail.com, article.rnmail@gmail.com** (*पीआरबी अधिनियम के तहत खबरों के चयन के लिए जिम्मेवार।)

एक नजर

पीएम मोदी के धनबाद आगमन के मद्देनजर जिला भाजपा की बैठक

धनबाद। प्रधानमंत्री नरेन्द्र मोदी एक मार्च को धनबाद आएंगे। इसको लेकर भाजपा के नेताओं और कार्यकताओं ने तैयारियां शुरू कर दी है। इसी को लेकर शनिवार को धनबाद के भाजपा जिला कार्यालय में एक बैठक का आयोजन किया गया। भाजपा के प्रदेश उपाध्यक्ष प्रदीप वर्मा ने कहा कि एक मार्च को प्रधानमंत्री नरेन्द्र मोदी का धनबाद आना तय है। इस अवसर पर वे सिन्दरी स्थित हर्ल कारखाने का उद्घाटन करेंगे। साथ ही एक जनसभा को भी संबोधित करेंगे। इसी से संबंधित तैयारियों को लेकर आज एक बैठक कर का आयोजन किया गया। बैठक में प्रदेश भाजपा नेताओं के साथ धनबाद सांसद पीएन सिंह, धनबाद विधायक राज सिन्हा, निरसा विधायक अपर्णा सेनगुप्ता, बोकारो के विधायक विरंचि नारायण सहित जिला के कई नेता और कार्यकर्ता मौजूद रहे।

ड्यूटी के दौरान ट्रेन से कट कर दो रेलवे कर्मियों की मौत

बोकारो। चंद्रपुरा-गोमो तेलो रेल लाइन के तेलो स्टेशन से करीबन डेढ़ किलोमीटर की दूरी पर दांदूडीह के समीप शनिवार तड़के ड्यूटी पर तैनात रेलवे के दो ट्रेक मैन (पेट्रोलिंग मेन) की ट्रेन की चपेट में आने से मौत हो गयी। तेलो स्टेशन मास्टर की सूचना पर वरीय अनुभाग अभियंता रेल पथ चंद्रपुरा रंजीत कुमार घटनास्थल पर पहुंचे और घटना की जानकारी ली। अभियंता ने बताया कि 03:45 बजे सूचना मिलने के बाद तत्काल घटनास्थल पर पहुंचकर घटना की जानकारी ली। दोनों कर्मियों के शव क्षत-विक्षत पड़े थे। घटना इस्लामाबाद हटिया एक्सप्रेस गाड़ी संख्या 18623 की चपेट में आने से हुई। ड्यूटी के रिकॉर्ड के आधार पर दोनों की पहचान मोहन कुमार शर्मा (40) एवं राहुल कुमार (28) के रूप में हुई है। दोनों पेट्रोलिंग गश्ती में ड्यूटी कर रहे थे। दोनों कर्मी बिहार के निवासी थे। घटना की सूचना स्थानीय प्रशासन को दे दी गई है।

गिरिडीह के बगोदर में अफीम जब्त, आरोपित गिरफ्तार

गिरिडीह। गिरिडीह एसपी दीपक कुमार शर्मा और एसडीपीओ धनंजय राम ने शनिवार को बगोदर थाना इलाके के नेशनल हाईवे के समीप संचालित राजस्थानी तुलसी ढाबा में छापेमारी कर ढाई सौ ग्राम अफीम का मिनी स्टॉक जब्त किया है। जब्त स्टॉक की कीमत राष्ट्रीय बाजार में लाखों रुपये है। ढाबा संचालक तुलसी प्रजापति को भी पुलिस ने गिरफ्तार कर लिया है और पूछताछ कर रही है।

बेलकुशी के समीप टकराई कार, कोई हताहत नहीं

तिसर गिरिडीह। बिहार के पटना की बताई जा रही है कार, गिरिडीह से वापस लौटते वक्त हुआ हादसा तिसरी थाना क्षेत्र अंतर्गत खिजुरी - गिरिडीह मुख्य मार्ग स्थित बेलकुशी के समीप शनिवार की शाम गिरिडीह से बिहार लौट रही एक कार असंतुलित होकर पेड़ से जा टकराई। हालांकि इस दुर्घटना में कार का एयर बैग खुल जाने के कारण भीतर बैठे लोग बाल - बाल बच गए जानकारी के अनुसार हुंडई क्रेटा कार में बिहार के पटना से चार लोग सवार होकर किसी काम से गिरिडीह आए थे। वापस लौटते समय बेलकुशी के समीप असंतुलित होकर सड़क किनारे स्थिति एक पेड़ से जा टकराई। हालांकि एयरबैग खुल जाने के कारण कार के भीतर बैठे लोगों को कोई नुकसान नहीं हुआ। इस दुर्घटना में कार के सामने का हिस्सा पूरी तरह क्षतिग्रस्त हो गया।

वर्चस्व की जंग में चलीं बम और गोलियां, एक घायल

नवीन मेल संवाददाता। धनबाद
धनबाद के पुटकी थाना क्षेत्र स्थित गोपाली चक में कोयला उत्खनन कर रही सिंह नेचुरल आउटसोर्सिंग कंपनी के लोडिंग पॉइंट पर कोयला उठाव में वर्चस्व को लेकर शनिवार को दो गुट आपस में भिड़ गए। इस दौरान दोनों गुट में जमकर मारपीट हुई। बम और गोलियां भी चली।। एक युवक गोली लगने से घायल हो गया, जिसे एसएनएमएमसीएच में भर्ती किया गया है। घटना के संबंध में बताया जा रहा है कि उपद्रवियों ने मौके पर खड़ी वाहनों में भी जमकर तोड़फोड़ किया। इन्हें खदेड़ने के लिए पुलिस को बल प्रयोग करना पड़ा। फिलहाल पूरा इलाका पुलिस छावनी में तब्दील कर दिया गया है। स्थित नियंत्रण में बताई जा रही है। पुलिस उपद्रवियों की पहचान करने में जुटी है।

आईआईटी-आईएसएम में छह दिवसीय एमटीटीएस कार्यक्रम संपन्न

धनबाद। उच्च शिक्षा में गणित विषय के प्रति छात्रों का रुझान बढ़े एवं इसपर बड़े-बड़े शोध हो सकें इसके लिए आईआईटी-आईएसएम धनबाद में गणित के प्रतिभावान विद्यार्थियों के लिए विशेष प्रशिक्षण शिविर का आयोजन हुआ। मैथेमैटिक्स टैलेंट सर्च एंड ट्रेनिंग (एमटीटीएस) नामक यह आयोजन 19 से 24 फरवरी तक चला। इस कार्यक्रम का उद्देश्य प्रतिभाशाली युवा छात्रों को गणित के प्रति प्रोत्साहित कराना, स्वतंत्र गणितीय सोच को बढ़ावा देना और उन्हें गणित के उच्च पहलुओं के लिए प्रेरित करना था। कार्यक्रम के समन्वयक डॉ अजित कुमार ने कार्यक्रम के बारे में बताया कि एमटीटीएस देश का बेहद प्रतिष्ठित समर ट्रेनिंग प्रोग्राम है, जो कि भारत में 1993 से चलाया जा रहा है।

प्रधानमंत्री नरेन्द्र मोदी करेंगे शिलान्यास व लोकार्पण

नवीन मेल संवाददाता। धनबाद
प्रधानमंत्री नरेन्द्र मोदी 26 फरवरी को अमृत स्टेशन योजना के तहत आदर्श रेलवे स्टेशन का वीडियो कॉन्फ्रेंसिंग के माध्यम से शिलान्यास एवं लोकार्पण करेंगे। इस दौरान धनबाद रेल मंडल के 20 जगहों पर भी कार्यक्रम होना है। इसको लेकर शनिवार को धनबाद रेल मंडल के डीआरएम कमल किशोर सिन्हा ने एक प्रेस कांफ्रेंस के माध्यम से कार्यक्रम की जानकारी दी। सिन्हा ने बताया कि 26 फरवरी को धनबाद रेल मंडल में 20 जगहों पर प्रधानमंत्री नरेन्द्र मोदी वीडियो कॉन्फ्रेंसिंग के माध्यम से आरओबी, आरयूबी और आदर्श रेलवे स्टेशन का उद्घाटन व शिलान्यास करेंगे। इसमें कुल 17 लिमिटेड हाइट सब-वे और दो आरओबी का शिलान्यास होगा। उन्होंने बताया कि करीब 250 करोड़ रुपये की लागत से हुए इस विकास कार्य के उद्घाटन और शिलान्यास कार्यक्रम में स्थानीय सांसद विधायक के साथ स्थानीय लोग भी मौजूद रहेंगे। सिन्हा ने बताया कि 2047 के विकसित भारत का विकसित रेल प्रतियोगिता में चयनित हुए छात्र-छात्राओं द्वारा इस दौरान एक कल्चरल कार्यक्रम पेश किया जाएगा। इसके माध्यम से वर्ष 2047 तक विकसित भारत के तहत विकसित रेल पर उनके सुझाव और विचारों को सुना जाएगा। साथ ही इन चयनित छात्र-छात्राओं को पुरस्कृत कर उनके सुझावों को आगे बढ़ाया जाएगा। उन्होंने बताया कि रेल क्रॉसिंग गेट पर एलएचएस और आरओबी बन जाने से इसका सुरक्षात्मक विकास कैसे होगा इसपर भी स्थानीय लोगों से राय ली जाएगी।

गावां के माल्डा में मनाई गई संत कवि रैदास और माता शबरी की जयंती

नवीन मेल संवाददाता। गिरिडीह
माल्डा। गावां प्रखंड स्थित माल्डा उच्च विद्यालय के समीप संत कवि रैदास एवं माता शबरी की जयंती धूमधाम से मनाई गईं। कार्यक्रम में मुख्य अतिथि के रूप में पूर्व विधायक राजकुमार यादव, निजामुद्दीन अंसारी, जिप सदस्य पवन कुमार चौधरी, बीस सूत्री अध्यक्ष अजय कुमार सिंह उपस्थित थे। कार्यक्रम का शुभारंभ माल्डा स्थित रैदास मन्दिर में रैदास के प्रतिमा पर माल्यार्पण कर प्रारंभ किया गया। प्रखंड के विभिन्न पंचायतो से ढोल नगाड़ों के साथ जुलूस के शक्ल में लोग पहुँचे। जहां संत रैदास व शबरी के जीवनवृत पर एक विचारगोष्ठी का आयोजन किया गया। कार्यक्रम में स्कूली बच्चों द्वारा सांस्कृतिक कार्यक्रम का आयोजन किया गया। कार्यक्रम को संबोधित करते हुए राजकुमार यादव ने कहा कि संत रैदास समानता के पक्षधर थे। उनका आगमन इस धरती पर तब हुआ था। जब समाज में छुआछूत पाखंड

इत्यादि अपने चरम पर था। संत रैदास ने समाज में समानता, एकता व भाईचारे का संदेश दिया। उन्होंने अपनी रचनाओं में भी इन तत्वों का खुलकर विरोध किया है। वर्तमान समय में भी कुछ तत्व समाज में धार्मिक विद्वेष असमानता आदि फैलाने का कार्य कर रहे हैं। जिससे हम सबों को सावधान रहने की आवश्यकता है। निजामुद्दीन अंसारी ने कहा कि वर्तमान समय में संत रैदास के उपदेश व माता शबरी की भक्ति हम सबों के लिए अनुकरणीय हैं। किसी भी समाज का विकास शिक्षा से ही हो सकता है। समाज के लोग अपने बच्चों की शिक्षा पर विशेष ध्यान दें। जिससे उनका बच्चा आगे चलकर देश व समाज का रोशन करें। कार्यक्रम में शिक्षक सह कवि भीम कुमार के द्वारा स्वरचित पुस्तक बिखरे फूल काव्य संग्रह का विमोचन किया गया।

तिसरी थाना में विदाई सह स्वागत समारोह

निवर्तमान थानेदार प्रदीप कुमार और सब इंस्पेक्टर अभिमन्यु पड़िहारी की विदाई, नए थाना प्रभारी संजय नायक

नवीन मेल संवाददाता। गिरिडीह
तिसरी। तिसरी के निवर्तमान थाना प्रभारी प्रदीप कुमार और सब इंस्पेक्टर अभिमन्यु पड़िहारी के स्थानांतरण व नए थाना प्रभारी संजय नायक के आगमन के अवसर पर तिसरी थाना परिसर में शनिवार को विदाई सह स्वागत समारोह का आयोजन किया गया। जिसमें मुख्य रूप से पुलिस इंस्पेक्टर प्रमोद कुमार सिंह, रणवीर कुमार, जिप सदस्य रामकुमार राउत,उप प्रमुख बैजू मरांडी, तिसरी के मुखिया किशोरी साव, कुणाल सिंह, संतोष सिंह समेत कई पुलिसकर्मी उपस्थित थे। मौके पर उपस्थित जनप्रतिनिधियों और पुलिसकर्मियों ने स्थानांतरित दोनों पुलिस पदाधिकारीयों का शौल ओढ़ाकर उनका अभिवादन किया साथ ही दोनों को बुके व कई उपहार भेंट किया गया। वहीं नए थाना प्रभारी संजय नायक का भी बुके और उपहार देकर गर्मजोशी से स्वागत किया गया।

मौके पर रामकुमार राउत ने कहा कि दोनों ही पुलिस पदाधिकारीयों का कार्यकाल बहुत ही अच्छा रहा। किसी भी मामले में इन्होने तत्परता दिखाते हुए फौरन एक्शन लिया है।

वहीं मुखिया किशोरी साव ने कहा कि दोनों ही पदाधिकारियों ने बेहतर कार्य किया है। जनप्रतिनिधियों के प्रति भी इनका व्यवहार बहुत अच्छा रहा है। इन्होने हमेशा ही जनप्रतिनिधियों को सहयोग किया है। वहीं भाजपा नेता कुणाल सिंह ने कहा कि दोनों पदाधिकारी की जितनी सराहना की जाए उतनी कम है,जब भी जरूरत पड़ी इन दोनों ने हमेशा सहयोग दिया है और सबसे बड़ी बात है इनका व्यवहार सबों के प्रति आदरणीय ही रहा है। वहीं थाना प्रभारी प्रदीप कुमार ने कहा कि यहां के लोगों और जनप्रतिनिधियों के सहयोग से 11 माह का कार्यकाल कैसे बीता पता ही नहीं चला। उन्होंने कहा कि सरकारी विभाग में आना - जाना लगा रहता है, तिसरी में बिताये हुए पल हमेशा यादगार रहेंगें। वहीं एसआई अभिमन्यु पड़िहारी ने कहा कि स्थानीय लोगों, जनप्रतिनिधियों के सहयोग और थाना प्रभारी के नेतृत्व में कार्य करते हुए लगभग 2 वर्ष का समय कैसे बीता पता ही नहीं चला। यहां का कार्यकाल सदैव यादगार रहेगा।

गांडेय में भाजपा ने लाभार्थी संपर्क अभियान कार्यशाला का हुआ आयोजन

नवीन मेल संवाददाता। गिरिडीह
शनिवार को गांडेय बाजार स्थित भंयहरण मंडा परिसर में लाभार्थी संपर्क अभियान कार्यशाला का आयोजन किया गया । कार्यक्रम में बतौर भाजपा प्रदेश मंत्री दिलीप वर्मा और पूर्व जिलाध्यक्ष यदुनंदन पाठक उपस्थित थे। जबकि कार्यक्रम की अध्यक्षता भाजपा गांडेय मंडल अध्यक्ष प्रकाश यादव ने किया। लाभार्थी जनसंपर्क अभियान कार्यक्रम के गांडेय मंडल के संयोजक हरि मंडल ने उपस्थित सभी कार्यकताओं को कार्यक्रम की जानकारी देते हुए कहा कि लाभार्थी जनसंपर्क अभियान 1-5 मार्च तक चलाया जाएगा । कार्यक्रम में कार्यकताओं के बीच पत्रक और स्टीकर का भी वितरण किया गया । इस विषय पर प्रदेश मंत्री और पूर्व जिलाध्यक्ष ने संयुक्त रूप से कहा कि पिछले 10 सालों में केन्द्र सरकार ने कई जनकल्याणकारी योजनाओं को जनता को समर्पित किया है। इन योजनाओं का लाभ हर वर्ग के लोगों को मिला है । भाजपा के सभी कार्यकर्ता लाभार्थी के घर - घर पहुंचकर उनसे योजनाओं के विषय में जानकारी लेंगे। साथ ही लाभुकों से फीडबैक भी लेंगे । कार्यक्रम में गांडेय प्रमुख राजकुमार पाठक, अहिल्यापुर मंडल अध्यक्ष पुरुषोत्तम चौधरी, दिनेश राय, धर्मेंद्र सिंह, मोहन मंडल, गोपाल राणा, संतोष रवानी, मंटू यादव, धनश्याम वर्मा, अभिषेक पाठक, भरत, तेजो रविदास, सुरेंद्र यादव, नरेश शाह, जय मंगल, रुद्र साकेत गुप्ता, राजू राणा, श्याम पाठक, रितेश पाठक सहित कई कार्यकर्ता उपस्थित थे ।

जिला विधिक सेवा प्राधिकार, गिरिडीह द्वारा मासिक लोक अदालत आयोजित

नवीन मेल संवाददाता। गिरिडीह
फरवरी माह में मासिक लोक अदालत का आयोजन प्रधान जिला एवं सत्र न्यायाधीश सह अध्यक्ष जिला विधिक सेवा प्राधिकार, गिरिडीह के मार्गदर्शन में किया गया। इस संबंध में जानकारी प्रदान करते हुए सचिव महोदया सोनम बिसनोई जिला विधिक सेवा प्राधिकार गिरिडीह, ने कहा कि माननीय झालसा, रांची के निर्देश पर जिला विधिक सेवा प्राधिकार, गिरिडीह द्वारा मासिक लोक अदालत के माध्यम से न्यायालय में लंबित सभी प्रकार के सुलहनीय आपराधिक मामलों, सिविल वाद, क्लेम वाद, एन आई एक्ट वाद एवं बिजली विभाग, वन विभाग, उत्पाद विभाग, श्रम विभाग, माप-तौल विभाग, टेलीफोन विभाग से संबंधित मामलों का त्वरित निष्पादन हेतु किया जाता है। इस माह के लिए मासिक लोक अदालत के सफल संचालन के लिए कुल-07 पीठों का गठन किया गया था। आज के इस मासिक लोक अदालत में कुल 18 मामलों का निष्पादन किया गया, जिसमें 7 लाख 95 हजार रुपए सुलहनीय राशि संबंधित विभाग एवं पक्षकारों को प्राप्त हुआ। कार्यक्रम को सफल बनाने में सभी न्यायिक पदाधिकारीगण, विभिन्न विभागों के पदाधिकारीगण, विद्वान पैनल अधिवक्तागण, न्यायालय कर्मियों एवं पारा लीगल वालंटियर्स की महत्वपूर्ण भूमिका रही।

भाजपा कार्यालय में मनी संत रविदास जयंती

नवीन मेल संवाददाता। रांची
संत रविदास जी की जयंती पर संगठन महामंत्री कर्मवीर सिंह ने कहा संत रविदास बेहद धार्मिक स्वभाव के थे। वे भक्तिकालीन संत और महान समाज सुधारक थे। उन्होंने भगवान की भक्ति में समर्पित होने के साथ-साथ अपने सामाजिक और पारिवारिक कर्तव्यों को भी बखूबी निर्वहन किया। संत रविदास जी ने लोगों को बिना भेदभाव के आपस में प्रेम करने की शिक्षा दी और इसी तरह से वे भक्ति के मार्ग पर चलकर संत रविदास कहलाये। संत रविदास जी अपना अधिकांश समय भगवान की पूजा में लगाते थे और धार्मिक परंपराओं का पालन करते हुए उन्होंने एक संत का दर्जा प्राप्त किया। 'मन चंगा तो कठौती में गंगा' यह दोहा आज भी प्रसिद्ध है। उनकहा कहना था कि शुद्ध मन और निष्ठा के साथ किये काम का हमेशा अच्छा परिणाम मिलता है। इस मौके पर नीरज पासवान, जोगेंद्र लाल, रांची महानगर अध्यक्ष वरूण साहू, महामंत्री बलराम सिंह, शिवधारी राम, उपेंद्र रजक, राजीव राज लाल, रामलगन राम, संजय रविदास एवं अन्य ने भी पुष्प अर्पित किया।

मदर टेरेसा नर्सिंग कॉलेज बानो में मनाया गया कैंपिंग समारोह

नवीन मेल संवाददाता। बानो
मदर टेरेसा कॉलेज ऑफ नर्सिंग बानो में शनिवार को एएनएम एवं जीएनएम छात्राओं की लैंप लाइटिंग कैपिंग समारोह मनाया गया जिसमें मुख्य अतिथि कोलेबिरा चिकित्सा प्रभारी डॉक्टर के.के शर्मा विशिष्ट अतिथि बानो चिकित्सा प्रभारी डॉक्टर रवि कुमार डॉ.अली, डॉ. शशि शेखर, डॉ आर एन मिश्रा, डॉक्टर सीमा टोप्पो मौजूद थे । कालेज की एच. आर. संगीता कुमारी ने छात्राओं को फ्लोरेंस नाइटिंगेल के कर्तव्य और निष्ठा की शपथ दिलाई। मुख्य अतिथि डॉक्टर के.के शर्मा ने छात्राओं को कैपिंग सेरेमनी की शुभकामनाएं देते हुए उन्हें सेवा भाव से कार्य करने को कहा। वहीं विशिष्ट अतिथि डॉ रवि कुमार ने छात्राओं को बताया नर्सिंग सेवा मानव सेवा का सच्चा धर्म माना जाता हैं बीमार व असहाय लोगों के दुखों पर मरहम लगाने का सौभाग्य नर्सिंग से जुड़े आप जैसे भाग्यशाली लोगों को मिला हैं. सच्ची सेवा से आप अपने कर्तव्य को पूरा करें। वहीं निदेशक ने छात्राओं को शुभकामना देते हुए कहा कि नर सेवा नारायण सेवा है हर एक पीड़ितों में रोगियों में ईश्वर मानकर उसकी सेवा करनी है। कार्यक्रम में छात्राओं ने रंगारंग सांस्कृतिक कार्यक्रम प्रस्तुत कर सबों का मन मोह लिया। आज के समारोह में जीएनएम की उपप्राचार्या एरेन बेक ए एन एम की प्राचार्या प्रभा सुरीन अलबीना तोपनो, लीला कुमारी, लीलावती साहू, माटिल्डा तिर्की, प्रिया कुमारी सचिव निभा मिश्रा, उषा शर्मा एवं छात्राओं के सभी अभिभावक उपस्थित थे।

उत्पाद विभाग ने शराब कारोबारी और वैन चालक को किया गिरफ्तार

डुमरी के कुलगो टोल प्लाजा के समीप छापेमारी, 24 पेटी विभिन्न ब्रांड के बीयर बरामद

नवीन मेल संवाददाता। गिरिडीह
गिरिडीह उत्पाद विभाग की टीम द्वारा शुक्रवार की रात्रि को डुमरी थाना क्षेत्र के कुलगो टोल प्लाजा के समीप छापेमारी कर 24 पेटी विभिन्न ब्रांड के बीयर को बरामद किया गया है। मामले में मौके पर से शराब कारोबारी और वैन चालक को भी गिरफ्तार किए जाने की सूचना है। वहीं जब्त बीयर को उत्पाद विभाग के बरमसिया डिपो पहुंचाया गया। मिली जानकारी के अनुसार उत्पाद अधीक्षक के निर्देश पर जीटी रोड में गश्ती के क्रम में टोल गेट के पास एक संदिग्ध कार की तलाशी ली गई। जेएच 10 सीयू 7762 नंबर की हुंडई वेन्यू कार में अलग अलग ब्रांड का 24 पेटी अवैध बीयर बरामद किया गया। तत्पश्चात टीम ने कार एवं अवैध बीयर को कब्जे में लेने के बाद इस अवैध शराब कारोबार में शामिल धंधेबाज इसरी निवासी एवं चालक को गिरफ्तार किया। अग्रेतर कानूनी कार्रवाई करते हुए अभियुक्त एवं चालक को शनिवार को जेल भेज दिया गया। छापेमारी में उत्पाद निरीक्षक मनीष कुमार, महेंद्र देवगन समेत होमगार्ड के जवान शामिल थे।बताया जाता है कि अवैध बीयर का कारोबार डुमरी व निमियाघाट थाना क्षेत्रों में संचालित विभिन्न लाइन होटलों सहित आसपास के संचालित होटलों में बेधड़क की जाती है।

तिसरी में बाल अधिकार कानून के जागरूकता शिविर का आयोजन

जिला विधिक सेवा प्राधिकार एवं कैलाश सत्यार्थी चिल्ड्रेन्स फॉउंडेशन के तत्वाधान में जागरूकता अभियान

नवीन मेल संवाददाता। गिरिडीह
तिसरी प्रखण्ड के सिंघो पंचायत के ककनी में जिला विधिक सेवा प्राधिकार एवं कैलाश सत्यार्थी चिल्ड्रेन्स फॉउंडेशन के संयुक्त तत्वाधान में बाल अधिकारों से संबंधित कानूनों के प्रति लोगों को जागरूक करने के लिए कानूनी जागरूकता शिविर का आयोजन किया गया। शिविर में शामिल लोगों को जिला विधिक सेवा प्राधिकार मुकेश वर्मा ने बताया कि बाल अधिकारों को सुनिश्चित करने के लिए अनेक कानून बनाएं गए हैं। जिसे आप सभी तक पहुँचाना हम सभी का दायित्व है। बच्चों के लिए बेहतर वातावरण निर्माण के लिए जिला विधिक सेवा प्राधिकार हर समय उपलब्ध है आप सभी को जब कभी भी बच्चों से

संबंधित कानूनी सहायता की जरूरत महसूस हो आप लोग बेझिझक जिला विधिक सेवा प्राधिकार से सम्पर्क करें। आगे भी ऐसे कानूनी जागरूकता कार्यक्रम नियमित अंतराल में, डीएलएसए जिला प्रशासन एवं केएससीएफ चलाती रहेगी। सिंघो मुखिया हासिमउद्दीन जी ने कहा कि बाल विवाह एक कानूनी अपराध है, जिसमें शामिल पंडित, मौलवी, पादरी, नाई, साउंड व टेंट वाले एवं बाल विवाह में शामिल सभी लोगों को जुमार्ना एवं सजा हो सकती है। बाल विवाह को लोगों में जागरूकता लाकर एवं इससे जुड़े कानूनों का पालन करवाकर ही समाप्त किया जा सकता है। डीएलएसए के सहदेव साव ने पोकसो, बाल विवाह, बाल मजदूरी आदि कानूनों के बारे में विस्तार से जानकारी दी। कैलाश सत्यार्थी चिल्ड्रंस फाउंडेशन के जिला समन्वयक यूसुफ इक्वाल ने डीएलएसए के द्वारा जिले भर में बच्चों के अधिकारों को सुनिश्चित कराने के लिए किये जा रहे कार्यों से अवगत कराया ' बाल अधिकारों से संबंधित कानूनी जागरूकता शिविर में उछरअ से मुकेश वर्मा, व बाल मित्र ग्राम बलियारी, महुआटांड़, गुहियातरी, घाघरा, ककनी के पंचायत प्रतिनिधि, ग्रामीण व बच्चे शामिल हुए।

बिरनी: विदाई सह स्वागत समारोह

बिरनी थाना और भरकट्टा ओपी प्रभारी ने दिया योगदान

नवीन मेल संवाददाता। गिरिडीह
बिरनी थाना परिसर में शनिवार को पूर्व थाना प्रभारी का विदाई समारोह व नए का सम्मान समारोह आयोजित किया गया। कार्यक्रम का आयोजन बिरनी थाना की ओर से किया गया तथा संचालन मुंशी राजकुमार दास ने किया । कार्यक्रम में सीओ सारांश जैन, प्रमुख रामु बैठा, पूर्व थाना प्रभारी मृतुन्जय सिंह, वर्तमान थाना प्रभारी राजीव कुमार उपस्थित थे। कार्यक्रम के दौरान उपस्थित जनप्रतिनिधियों एवं सामाजिक कार्यकताओं ने पूर्व थाना प्रभारी के कार्यकाल का काफी सराहना किया। वहीं नए थाना प्रभारी के कार्यकाल को भी बेहतर बनाने के लिए शुभकामना दिया । वहीं नए थाना प्रभारी ने कहा पूर्व प्रभारी ने लकीर खींच दी है और हमारा प्रयास है कि इस लकीर से इस क्षेत्र की जनता को बेहतर सेवा देने का काम करूं । इस अवसर पर एएसआई मृतुजन्य सिंह,

एएसआई चरवा मिंज, एएसआई राजेन्द्र भारती, चौकीदार, सुदामा यादव, कार्तिक यादव, अनिल पासवान, बालेश्वर ठाकुर, गुलाब तुरी, चालक मिथिलेश सिंह, छोटू बैठा, आजसू प्रखण्ड अध्यक्ष अनिल रजक, उपाध्यक्ष अमित गुप्ता,कपिलो मुखिया मुकेश यादव, अरारी मुखिया प्रतिनिधि सुनील वर्मा, सरिया जिप सदस्य अनूप पांडेय,सुखदेव साव , त्रिभुवन साव, पन्स पंकज यादव, शाखाबारा मुखिया राजेन्द्र यादव, पप्पू मोदी, दिनेश साव, अनवर अंसारी आदि सैकड़ों लोग उपस्थित थे ।

अपने 150वें आइएसएल मैच से पहले बोले सुनील छेत्री

ट्रॉफी जीतना मेरे करियर का सबसे यादगार पल

एजेंसी। नई दिल्ली। भारतीय फुटबॉल टीम के कप्तान और बेंगलुरू एफसी के दिग्गज स्ट्राइकर सुनील छेत्री आज शाम हैदराबाद एफसी के खिलाफ इंडियन सुपर लीग (आईएसएल) में अपने रिकॉर्ड 150 मैच पूरे करेंगे। आईएसएल इतिहास में सर्वकालिक गोल-स्कोरर सूची में छेत्री (60) केवल नाइजीरियाई दिग्गज बाथोलोम्यू ओग्बेचे (63) से पीछे हैं और यकीनन भारत के सबसे प्रसिद्ध और विश्वसनीय स्ट्राइकर हैं।

साल 2015 में मुंबई सिटी एफसी के साथ आईएसएल यात्रा शुरू की : छेत्री ने 2015 में मुम्बई सिटी एफसी के साथ अपनी आईएसएल यात्रा शुरू की और आइलैंडर्स के लिए 11 मैच खेलकर सात गोल किए। आइलैंडर्स ने दूसरे सीजन से पहले हुई नीलामी में छेत्री के लिए 1.2 करोड़ रुपये की भारी-भरकम कीमत चुकाई थी, लेकिन बेंगलुरू एफसी ने 2017 में लीग में पदार्पण किया और तब से सुनील ब्लूज के मुख्य आधार रहे हैं। उन्होंने ब्लूज के साथ अपने पहले आईएसएल सीजन में शानदार प्रदर्शन किया, जब उन्होंने 14 गोल और दो में सहायता प्रदान करके अपनी टीम को उप-विजेता बनाया।

आईएसएल में उनके नाम दो हैट्रिक हैं और इस उपलब्धि को एक से ज्यादा बार दोहराने वाले वह एकमात्र भारतीय खिलाड़ी हैं। छेत्री ने लीग में पांच बार दो-दो गोल किए हैं, उन्होंने 2018-19 में बेंगलुरू एफसी के साथ लीग जीती थी और 2017-18 में प्लेयर ऑफ द सीजन का पुरस्कार अपने नाम किया था जब उनकी टीम फाइनल में चेन्नइयन एफसी से हार गई थी।

अंतरराष्ट्रीय कोचों, खिलाड़ियों और शीर्ष भारतीय लीग में समस्त विशेषज्ञों के साथ प्रतिदिन ट्रेनिंग करने से भारतीय खिलाड़ियों को अपना स्तर ऊंचा करने में मदद मिली है : छेत्री

आइएसएल में 150 मैच खेलने वाले चौथे खिलाड़ी बनेंगे छेत्री : छेत्री, प्रीतम कोटाल (157), अमरिंदर सिंह (153) और मंदार देसाई (152) के बाद 150 आईएसएल मैचों के आंकड़े तक पहुंचने वाले चौथे खिलाड़ी बन जाएंगे। अपनी इस उपलब्धि पर छेत्री ने शुक्रवार को लीग द्वारा जारी एक आधिकारिक बयान में कहा, आइएसएल खिताब जीतना जादुई पल था। वर्तमान मुंबई सिटी एफसी की जर्सी में खेल रहे राहुल भेके ने हमारे लिए विजयी गोल दागा था और उस पल मैं कभी नहीं भूलूंगा। पूरी तरह से अलग कारणों से, दूसरा नहीं भूलने वाला पल है घरेलू मैदान पर चेन्नइयन एफसी के खिलाफ आइएसएल में फाइनल हार। आप मुझे स्वार्थी होने के लिए माफ करें, लेकिन तीसरा यादगार पल मेरी पहली हैट्रिक है। जब मैंने अपनी पहली हैट्रिक बनाई, तब मैं मुंबई सिटी एफसी के लिए खेल रहा था। मेरा मानना है कि वो किसी भारतीय द्वारा बनाई गई पहली हैट्रिक थी। कप्तान छेत्री ने अनुभवी डिफेंडर संदेश झिंगन का उदाहरण दिया, जो शायद आईएसएल के पहले चमकदार स्टार थे, जिन्होंने 2014 के उद्घाटन सत्र में इमर्जिंग प्लेयर ऑफ द ईयर का पुरस्कार जीता था। छेत्री इस समय आईएसएल 2023-24 में सबसे ज्यादा (4) गोल करने वाले भारतीय खिलाड़ी बने हुए हैं, लेकिन वह इससे कहीं ज्यादा ऐसे लीडर रहे हैं जिनसे प्रेरणा पाने के लिए टीम के सदस्य उनकी ओर देखता है। जब महत्वपूर्ण मुकाबला होता है तो वह अपने प्रदर्शन के स्तर को ऊपर उठाने के साथ अपने साथियों को प्रेरित करने की अद्वितीय क्षमता रखते है।

बेंगलुरू एफसी प्लेऑफ स्थानों के लिए कई टीमों को कड़ी टक्कर दे रही है। दिसम्बर में जेरार्ड जारागोजा के कोचिंग की बागडोर संभालने के बाद से ब्लूज बीच में कहां अटके हुए हैं, लेकिन पूरा कांतीरावा और क्लब बेसब्री से उम्मीद कर रहे होंगे कि कप्तान, नेता, दिग्गज का ऐतिहासिक मैच इस सीजन में टीम के भाग्य को जगाने वाला रहेगा।

मौजूदा ओलंपिक स्पीड स्केटिंग चैंपियन थॉमस क्रोल ने लिया संन्यास

हेग। मौजूदा ओलंपिक चैंपियन थॉमस क्रोल ने शुक्रवार को तत्काल प्रभाव से स्पीड स्केटिंग से संन्यास ले लिया है। वह अब पायलट बनने के लिए पढ़ाई शुरू करेंगे। 31 वर्षीय क्रोल ने दो साल पहले बीजिंग में अपने करियर का सबसे बड़ा अनुभव हासिल किया था, जहां वह 1,000 मीटर स्पीड स्केटिंग में शीतकालीन ओलंपिक चैंपियन बने थे।

क्रोल ने राष्ट्रीय प्रसारक एनओएस को बताया, वह ओलंपिक खिताब मेरे करियर का ताज था। एक छोटे बच्चे के रूप में मैंने यही सपना देखा था। अब मैं उस चीज को अलविदा कहता हूं जो मैंने 20 वर्षों तक किया था। लेकिन साथ ही यह मेरे जीवन में अगले चरण के लिए एक नया द्वार भी खोलता है।

क्रोल 2019 और 2021 में 1,500 मीटर में विश्व चैंपियन और 2022 में विश्व स्प्रिंट चैंपियन भी रहे थे। इस सप्ताह की शुरूआत में, एक अन्य डच ओलंपिक स्पीड स्केटिंग चैंपियन, आइरीन शौटेन ने भी 31 साल की उम्र में अपनी सेवानिवृत्ति की घोषणा की। शौटेन ने महिलाओं की 3,000 मीटर, 5,000 मीटर और बीजिंग 2022 में बड़े पैमाने पर शुरूआत की थी।

जायसवाल का अर्धशतक

बशीर ने झटके तीन विकेट

नवीन मेल संवाददाता। रांची

ऑफ स्पिनर शोएब बशीर (84 रन देकर 4 विकेट) के घातक गेंदबाजी की बदौलत इंग्लैंड ने भारत के खिलाफ यहां जारी चौथे टेस्ट मैच के दूसरे दिन अपनी स्थिति मजबूत कर ली है। दूसरे दिन का खेल खत्म होने पर भारत ने अपनी पहली पारी में 7 विकेट पर 219 रन बना लिये हैं। ध्रुव जुरेल 30 और कुलदीप यादव 17 रन बनाकर नाबाद हैं। पहली पारी के आधार पर भारत अभी भी 134 रन पीछे है। इंग्लैंड ने अपनी पहली पारी में 353 रन बनाए थे।

भारत की पहली पारी की शुरूआत खराब रही और केवल 4 रनों के कुल योग पर कप्तान रोहित शर्मा को जेम्स एंडरसन ने पवेलियन भेज दिया। 86 के कुल स्कोर पर शोएब बसीर ने गिल को एलबीडब्ल्यू कर भारत को दूसरा झटका दिया। गिल ने 38 रन बनाए।

रजत पाटीदार एक बार फिर असफल रहे और 112 के कुल

रांची टेस्ट

शोएब बशीर

स्कोर पर केवल 17 रन बनाकर शोएब बसीर का शिकार बने। 130 के कुल स्कोर पर रवींद्र जडेजा 12 रन बनाकर बसीर का तीसरा शिकार बने। गिरते विकेटों के बीच यशस्वी जयसवाल एक छोर पर खड़े रहे और अपना अर्धशतक पूरा किया। हालांकि 161 के कुल योग पर बसीर ने जयसवाल को बोल्ड कर मैच में अपना चौथा विकेट लिया। जयसवाल ने 117 गेंदों पर 8 चौके और 1 छक्के की बदौलत 73 रन बनाए। जयसवाल के आउट होने के बाद सरफराज खान (14) और रविचंद्रन अश्विन (01) को टॉम हार्टले ने पवेलियन भेज दिया और भारत का स्कोर 7 विकेट पर 177 रन हो गया। यहां से ध्रुव जुरेल और कुलदीप यादव ने कोई और नुकसान नहीं होने दिया और आठवें विकेट के लिए 42 रनों की नाबाद साझेदारी कर दिन का खेल खत्म होने पर टीम का स्कोर 219 रन तक पहुंचाया। भारत पहली पारी के आधार पर अभी भी इंग्लैंड से 134 रन पीछे है। इंग्लैंड की तरफ से शोएब बसीर ने 4, टॉम हार्टले ने 2 और जेम्स एंडरसन ने 1 विकेट लिया।

इंग्लैंड ने पहली पारी में बनाए 353 रन, रूट का शतक : इससे पहले जो रूट के बेहतरीन नाबाद शतक और ऑली रॉबिन्सन के अर्धशतक की बदौलत इंग्लैंड ने अपनी पहली पारी में 353 रन बनाए। रूट 122 रन बनाकर नाबाद रहे, वहीं ऑली रॉबिन्सन ने 58 रनों की शानदार अर्धशतकीय पारी खेली।

150वें मैच का जश्न मनाना चाहेगी बेंगलुरू एफसी

बेंगलुरू। बेंगलुरू एफसी आज शाम अपने घरेलू मैदान श्री कांतीरावा स्टेडियम में खेले जाने वाले इंडियन सुपर लीग (आईएसएल) 2023-24 के डबल हेडर डे के दूसरे मुकाबले में जीतविहीन हैदराबाद एफसी से भिड़ेगी। यह घरेलू टीम के कप्तान सुनील छेत्री के लिए यादगार मैच होगा, क्योंकि दिग्गज फॉरवर्ड अपना 150 वां आईएसएल मैच खेलने जा रहे हैं। मुंबई सिटी एफसी के खिलाफ अपने पिछले मुकाबले में 2-0 से हार झेलने के बाद छेत्री अपने विशेष दिन पर ब्लूज के लिए खुशखबरी चाहेंगे। हालांकि बेंगलुरू एफसी तालिका में 10वें स्थान पर है और उसके लिए छठे स्थान की लड़ाई खुली है, क्योंकि कई टीमें प्लेऑफ में क्वालीफिकेशन के लिए होड़ हैं। ब्लूज अब किसी भी तरह की चूक बर्दाश्त नहीं कर सकते, खासकर यह यह घरेलू मुकाबला है।

सर्वश्रेष्ठ देने को तैयार गुजरात जायंट्स की टीम

बेंगलुरु। महिला प्रीमियर लीग (डब्ल्यूपीएल) का दूसरा सीजन शुरू हो गया है। अदानी स्पोर्ट्सलाइन के स्वामित्व और ऑस्ट्रेलियाई रन-मशीन बेथ मूनी की कप्तानी वाली गुजरात जायंट्स की टीम, रविवार को गत चैंपियन मुंबई इंडियंस के खिलाफ अपने अभियान की शुरूआत करने के लिए पूरी तरह तैयार है।

न्यूजीलैंड के खिलाफ अंतिम टी20 मैच से बाहर हुए डेविड वॉर्नर

एजेंसी। नई दिल्ली। ऑस्ट्रेलियाई सलामी बल्लेबाज डेविड वॉर्नर चोट के कारण ऑकलैंड में न्यूजीलैंड के खिलाफ अंतिम टी20 मैच से बाहर हो गए हैं, लेकिन उनके अगले महीने आईपीएल की शुरूआत तक फिट होने की उम्मीद है।

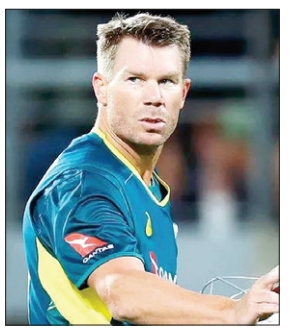

क्रिकेट ऑस्ट्रेलिया (सीए) ने शनिवार को एक आधिकारिक बयान में कहा, वॉर्नर को एक संक्षिप्त रिकवरी अवधि की आवश्यकता होगी, हालांकि इससे आईसीसी पुरुष टी20 विश्व कप से पहले आगामी इंडियन प्रीमियर लीग के लिए उनकी उपलब्धता प्रभावित होने की उम्मीद नहीं है।

वॉर्नर के फिट होने की समय सीमा लगभग सात से 10 दिन होने का अनुमान है। श्रृंखला के अंतिम मैच में चूकने का मतलब है कि वॉर्नर का द्विपक्षीय अंतरराष्ट्रीय करियर अब जून में आगामी टी20 विश्व कप के साथ समाप्त हो जाएगा, जो ऑस्ट्रेलिया के लिए उनकी आखिरी प्रतियोगिता होगी।

मैट शॉर्ट, जिन्होंने वेलिंगटन में पहला मैच खेला था, लेकिन उन्हें बल्लेबाजी या गेंदबाजी करने का मौका नहीं मिला, उन्हें संभवतः दूसरा मौका भी मिलेगा। ऐसी संभावना है कि मार्श को टेस्ट श्रृंखला से पहले आराम दिया जाएगा जिसका मतलब होगा कि मैथ्यू वेड टीम की कमान संभालेंगे। पहले दो मैच खेलने के बाद पैट कमिंस और जोश हेजलवुड के भी रविवार के मैच से बाहर रहने की उम्मीद है।

मौजूदा पैरालंपिक चैंपियन लुकास मजूर को हराकर फाइनल में पहुंचे सुहास यतिराज

पटाया। भारत के पैरा-बैडमिंटन खिलाड़ी सुहास यतिराज ने इतिहास में अपना नाम दर्ज कराते हुए पैरा-बैडमिंटन विश्व चैंपियनशिप के साइड लोअर 4 वर्ग के फाइनल में प्रवेश कर लिया है। सुहास ने सेमीफाइनल में विश्व के नंबर एक खिलाड़ी फ्रांस के लुकास मजूर पर 21-16, 21-19 की शानदार जीत दर्ज की। उत्तर प्रदेश कैडर के आईएएस अधिकारी, कर्नाटक के हासन के रहने वाले सुहास यतिराज की शिक्षा जगत के गलियारों से पैरा-बैडमिंटन के शिखर तक की यात्रा मानवीय भावना की विजय का उदाहरण है।

पैरा-बैडमिंटन विश्व कप

सुमित नागल को मुख्य ड्रॉ वाइल्डकार्ड मिला

नई दिल्ली। भारत के नंबर 1 टेनिस खिलाड़ी सुमित नागल को दुबई चैंपियनशिप के लिए मुख्य ड्रॉ वाइल्डकार्ड दिया गया है, जो 26 फरवरी से 2 मार्च तक आयोजित होने वाला एटीपी 500 इवेंट है। पहले दौर में नागल का सामना इटालियन वर्ल्ड नंबर 49 लोरेंजो सोनेगो से होगा। 26 वर्षीय नागल, जो वर्तमान में 101वें स्थान पर हैं, ने इस महीने चेन्नई में अपने करियर का पांचवां चैलेंजर खिताब जीतने के बाद पहली बार शीर्ष 100 में प्रवेश किया। इस साल की शुरूआत में, नागल ने ऑस्ट्रेलियन ओपन के मुख्य ड्रॉ के लिए क्वालीफाई किया, जहां उन्होंने शुरूआती दौर में 31वीं वरीयता प्राप्त कजाख अलेक्जेंडर बुब्लिक को हराया।

दुबई चैंपियनशिप

पीकेएल सीजन 10 के प्लेऑफ सोमवार से, खिताब की असल जंग शुरू

एजेंसी। हैदराबाद। 12 सप्ताह के हाई-ऑक्टेन मुकाबलों के बाद लीग चरण की शीर्ष छह टीमें 26 फरवरी से हैदराबाद में प्रो कबड्डी लीग प्लेऑफ में मुकाबला करने के लिए तैयार हैं। इसकी शुरूआत सोमवार को जीएमसी बालयोगी स्पोर्ट्स कॉम्प्लेक्स में दो मनोरंजक मुकाबलों के साथ होगी।

तीसरे स्थान पर रही दबंग दिल्ली केसी का एलिमिनेटर 1 में छठे स्थान पर मौजूद पटना पाइरेट्स से मुकाबला होगा। इसी तरह चौथे स्थान पर मौजूद गुजरात जायंट्स का एलिमिनेटर 2 में पांचवें स्थान पर मौजूद हरियाणा स्टीलर्स से मुकाबला होगा। सभी चार टीमें सेमीफाइनल में जगह बनाने के लिए खेलेंगी। सेमीफाइनल मुकाबला बुधवार, 28 फरवरी 2024 को खेला जाएगा।

टेबल टॉपर पुनेरी पलटन और दूसरे स्थान पर मौजूद जयपुर पिंक पैंथर्स पहले ही सेमीफाइनल में अपनी जगह पक्की कर चुके हैं। पुणे की टीम अंतिम-चार चरण में एलिमिनेटर 1 के विजेता से भिड़ेगी, जबकि गत चैंपियन जयपुर एलिमिनेटर 2 के विजेता से भिड़ेगी। ग्रैंड फिनाले शुक्रवार, 01 मार्च 2024 को आयोजित किया जाएगा।

सचिन ने पैरा क्रिकेटर आमिर हुसैन से की मुलाकात

नई दिल्ली। महान बल्लेबाज सचिन तेंदुलकर ने शनिवार को अपनी जम्मू-कश्मीर यात्रा के दौरान पैरा क्रिकेटर आमिर हुसैन लोन से मुलाकात की और उन्हें अपना हस्ताक्षर किया हुआ एक बल्ला उपहार में दिया। तेंदुलकर ने अपने 'एक्स' हैंडल पर उनकी बातचीत का एक वीडियो पोस्ट किया और पोस्ट को कैप्शन दिया असली हीरो आमिर के लिए। प्रेरणा देते रहो। आपसे मिल कर अच्छा लगा। 34 वर्षीय क्रिकेटर की खेलने की शैली अनोखी है। वह अपने पैरों का उपयोग कर-के गेंदबाजी करते हैं और अपने कंधे और गर्दन का उपयोग करके बल्लेबाजी करते हैं।

मोहन बागान सुपर जायंट का लक्ष्य ओडिशा एफसी को शीर्ष से हटाना

एजेंसी। भुवनेश्वर। ओडिशा एफसी की टीम आज शाम अपने घरेलू मैदान कलिंगा स्टेडियम में खेले जाने वाले इंडियन सुपर लीग (आईएसएल) 2023-24 मुकाबले में मोहन बागान सुपर जायंट (एमबीएसजी) की मेजबान करेगी, तो उसका लक्ष्य अंक तालिका में अपने शीर्ष स्थान को मजबूत करना होगा जबकि मैरिनर्स अपने प्रतिद्वंद्वी को अपदस्थ करना चाहेंगे।

जगरनॉट्स मैदान पर लौट आए हैं। मैचवीक 15 में एक्शन से दूर रहने के बावजूद वे अंक तालिका के शीर्ष पर बने हुए हैं। हालांकि कई मुकाबलों के बाद तालिका में उठापटक लगातार हो रही है, जिससे उनकी स्थिति को खतरा हो सकता था। उन्होंने अपना पिछला मुकाबला एफसी गोवा के खिलाफ 1-1 से ड्रा खेला था और वे जीत की राह पर लौटने के लिए उत्सुक होंगे। इस बीच,

इस महीने की शुरूआत में एंटोनियो लोपेज हाबास के हेड कोच पद संभालने के बाद से मैरिनर्स का प्रदर्शन बेहतर हुआ है। तब से उन्होंने लगातार तीन जीत हासिल की हैं, सात गोल किए हैं, केवल दो बार गोल खाए हैं और इस बीच दो क्लीन शीट बरकरार रखी हैं।

ओडिशा एफसी के स्पेनिश हेड कोच सर्जियो लोबेरा ने प्री-मैच प्रेस कॉन्फ्रेंस में कहा यही विचार है। हमने ब्रेक से पहले बहुत अच्छा खेला था और किसी अन्य चीज के बारे में सोचना हमारा काम नहीं है। हम मोहन बागान के खिलाफ एक बड़ा मैच खेलेंगे और हम इसे लेकर उत्साहित हैं। मोहन बागान सुपर जायंट के स्पेनिश हेड कोच एंटोनियो लोपेज हबास ने कहा, रॉय कृष्णा एक शानदार खिलाड़ी हैं, और यह फुटबॉल है, लेकिन हमारे पास उनके लिए कोई विशेष योजना नहीं है। हमें हर मैच में पूरी टीम को सम्मान देना होगा। बता दें कि दोनों टीमों के बीच अब तक 8 मैच खेले गए हैं, जिसमें 4 ड्रा रहे हैं और बाकी चार मोहन बागान ने जीते हैं।

खबरें व्यापार जगत की

मार्च महीने में 14 दिन बंद रहेंगे बैंक, ये है छुट्टियों की पूरी सूची

एजेंसी। नई दिल्ली। फरवरी अगले हफ्ते खत्म होने वाला है और मार्च महीने की शुरूआत होने वाली है। मार्च का महीना त्योहारों के लिहाज से बेहद अहम है। मार्च में महाशिवरात्रि के साथ-साथ रंग-गुलाल का त्योहार होली भी है, जबकि गुड फ्राइडे भी इसी महीने में आता है। इन त्योहारों के कारण मार्च के 31 दिनों में से 14 दिन बैंकों में अवकाश रहने वाला है।

रिजर्व बैंक ऑफ इंडिया (आरबीआई) की ओर से जारी छुट्टियों की सूची के मुताबिक इस साल मार्च में कुल 14 दिन बैंक बंद रहने वाला है। इसमें पांच रविवार का साप्ताहिक अवकाश और दूसरे व चौथे शनिवार की छुट्टी भी शामिल है। जबकि अलग-अलग जगहों पर बैंकों में सात दिन कामकाज नहीं होगा। इसके अलावा 25 मार्च को होली के अवसर पर बैंक में अवकाश होगा। हालांकि, छुट्टी वाले दिन बैंकों की ऑनलाइन सर्विसेज, नेट बैंकिंग, मोबाइल बैंकिंग और यूपीआई के जरिए आप पैसे का लेन-देन कर सकते हैं।

बैंकों में रहने वाला अवकाश

- 01 मार्च शुक्रवार को चापचार कुट की वजह से मिजोरम के आईजोल शहर में बैंकों में अवकाश रहेगा।
- 3 मार्च रविवार को साप्ताहिक अवकाश की वजह से देश के सभी राज्यों में बैंक बंद रहेंगे।
- 8 मार्च शुक्रवार को महाशिवरात्रि के कारण देश के सभी राज्यों में बैंकों का अवकाश रहेगा।
- 9 मार्च को महीने का दूसरा शनिवार होने की वजह से देश के सभी राज्यों में बैंक बंद रहेगा।
- 10 मार्च को रविवार की वजह से देश के सभी राज्यों में बैंकों का अवकाश रहेगा।
- 17 मार्च को रविवार होने की वजह से देश के सभी राज्यों में बैंकों में छुट्टी रहेगी।
- 22 मार्च को बिहार दिवस के अवसर पर पूरे बिहार के बैंकों में अवकाश रहेगा।
- 23 मार्च को महीने का चौथा शनिवार होने की वजह से देश के सभी राज्यों में बैंकों का अवकाश रहेगा।
- 24 मार्च को रविवार को देश के सभी राज्यों में बैंक बंद रहेगा।
- 25 मार्च को होली यानी दुल्हैंडी यानी रंग वाली होली के दिन देश के अधिकांश राज्यों में बैंकों का अवकाश।
- 26 मार्च को याओसैंग सेकंड-डे एवं होली के मौके पर भुवनेश्वर, इंफाल और पटना में बैंकों में अवकाश रहेगा।
- 27 मार्च को होली के मौके पर बिहार के सभी बैंकों में अवकाश रहेगा।
- 29 मार्च को गुड फ्राइडे के अवसर पर पूरे देश में बैंकों का अवकाश रहेगा।
- 31 मार्च को रविवार की वजह से देश के सभी बैंकों में छुट्टी रहेगी।

सीतारमण ने मुंबई लोकल ट्रेन में किया सफर, यात्रियों के सवालों का दिया जवाब

मुंबई/नई दिल्ली। केंद्रीय वित्त मंत्री निर्मला सीतारमण ने शनिवार को आम आदमी से रूबरू हुईं। उन्होंने मुंबई लोकल ट्रेन में घाटकोपर से कल्याण तक का सफर किया। इस दौरान उन्होंने यात्रियों से बातचीत की। सोशल मीडिया पर एक वीडियो वायरल हो रहा है, जिसमें निर्मला सीतारमण को यात्रियों के सवालों का जवाब देते हुए देखा जा सकता है। वित्त मंत्री कार्यालय ने एक्स पोस्ट पर जारी एक बयान में कहा कि केंद्रीय वित्त मंत्री निर्मला सीतारमण ने आज मुंबई लोकल ट्रेन में सफर का अनुभव लिया। सीतारमण ने लाखों मुंबईकरों के दैनिक आवागमन का साधन और आर्थिक राजधानी मुंबई शहर की प्रतिष्ठित लोकल ट्रेन में सफर भी किया। वित्त मंत्री कार्यालय की ओर से सीतारमण के घाटकोपर से कल्याण स्टेशन तक की यात्रा की तस्वीरें साझा की गई हैं। इसके अलावा पोस्ट में बताया गया है कि सीतारमण ने धैर्यपूर्वक उनके सवालों का जवाब दिया और सरकार द्वारा उठाए जा रहे कदमों के बारे में बताया। उन्होंने यह भी कहा कि वह यात्रियों की समस्याओं को समझती हैं, उन्हें दूर करने के लिए काम किया जाएगा। इससे पहले केंद्रीय पंचायती राज राज्य मंत्री कपिल पाटिल ने कल्याण रेलवे स्टेशन पहुंचने पर वित्त मंत्री की अगवानी की। सीतारमण ने महाराष्ट्र के कल्याण में बिड़ला इंस्टीट्यूट ऑफ साइंस एंड टेक्नोलॉजी (बिट्स) पिलानी के मुंबई परिसर का उद्घाटन किया और वहां उपस्थित लोगों को संबोधित किया।

29 फरवरी को आएंगे 2023-24 की तीसरी तिमाही के जीडीपी आंकड़े

नई दिल्ली। चालू वित्त वर्ष 2023-24 की तीसरी तिमाही के सकल घरेलू उत्पाद के आंकड़े 29 फरवरी को जारी होंगे। विश्लेषकों की जारी रिपोर्ट के मुताबिक अक्टूबर-दिसंबर तिमाही में देश की जीडीपी 6.8 फीसदी की दर से बढ़ सकती है। आर्थिक विश्लेषकों ने शनिवार को दी जानकारी में बताया कि बाहरी क्षेत्र की अनिश्चितताओं और कृषि और उद्योग में धीमी वृद्धि के कारण चालू वित्त वर्ष की तीसरी तिमाही में अर्थव्यवस्था की रफ्तार धीमी हो गई है। विश्लेषकों के मुताबिक राष्ट्रीय सांख्यिकी कार्यालय (एनएसओ) की ओर से 29 फरवरी, 2024 को चालू वित्त वर्ष 2023-24 की तीसरी तिमाही की जीडीपी की वृद्धि दर 7 फीसदी से कम रहने का अनुमान है। उधर, एक दिन पहले बैंक ऑफ बड़ौदा (बीओबी) की जारी रिपोर्ट के मुताबिक चालू वित्त वर्ष 2023-24 की तीसरी तिमाही में जीडीपी 6.8 फीसदी की दर से बढ़ सकती है। वहीं, वित्त वर्ष 2024-25 में विकास दर 6.75 से 6.8 फीसदी रहने का अनुमान जताया है। हालांकि, भारतीय क्रेडिट रेटिंग एजेंसी आईसीआरए के मुताबिक तीसरी तिमाही में जीडीपी की वृद्धि दर 6 फीसदी रह सकती है।

गौतम अडानी की उबर के सीईओ से हुई मुलाकात

नई दिल्ली। उद्योगपति गौतम अडानी ने उबर के सीईओ दारा खोसरोशाही से मुलाकात की। उन्होंने इस मुलाकात की तस्वीर अपने सोशल मीडिया अकाउंट एक्स पर साझा की, जिसमें उन्होंने कहा भारत में उबर के विस्तार के लिए उनका दृष्टिकोण वास्तव में प्रेरणादायक है, विशेष रूप से भारतीय ड्राइवरों और उनकी गरिमा के उत्थान के लिए उनकी प्रतिबद्धता। दारा और उनकी टीम के साथ भविष्य में सहयोग के लिए उत्साहित हूं। आपको बता दें कि उबर भारत सहित दुनिया भर में अपने बेड़े को इलेक्ट्रिक वाहनों से बदलने की प्रक्रिया में है। बीते दिनों भारत दौरे पर आए उबर के सीईओ की विदेश मंत्री एस जयशंकर और वाणिज्य एवं उद्योग मंत्री पीयूष गोयल से मुलाकात हुई थी।

देवकमल हॉस्पिटल में कटे फटे होंठ और तालु की सर्जरी शुरु

नवीन मेल संवाददाता। रांची
देवकमल अस्पताल में कटे होंठ और तालु की सर्जरी की जा रही है। यह प्रोग्राम 24 से लेकर 27 फरवरी तक अयोजित किया जाएगा। शनिवार को आयोजित इस कार्यक्रम में मुख्य अतिथि जोन एफ केनेडी, निर्देशक स्वास्थ्य विभाग, झारखंड सरकार, इंडियन ऑयल के कमलेश राय, महाप्रबंधक एवं राकेश रोशन (सीएसआर प्रमुख), प्लास्टिक सर्जन और अन्य मेडिकल कर्मचारी मौजूद थे। झारखंड चेंबर ऑफ कॉमर्स के अध्यक्ष किशोर मंत्री ने कहा है कि हमारे चैंबर में कुल 12000 सदस्य है। हम सबको सुचित करेंगे ताकि सब लोग जागरूक हो जाएं और उन लोगों को भी आगे लाएं। जोन एफ केनेडी ने कहा कि हमारे यहां जितने भी प्रोग्राम होते हैं वहां मैं सभी बातों को बताऊंगा। इंडियन ऑयल के महाप्रबंधक कमलेश राय ने कहा कि हम और भी लोगों की सेवा करना चाहते हैं। कैंप में लगभग 100 से 150 मारिजो के मुफ्त सर्जरी का लक्ष्य है।

रिम्स में सिटी स्कैन, अल्ट्रासाउंड रिपोर्ट की नहीं मिलती है फोटो, होती है परेशानी

अमित कुमार। रांची
रिम्स में रोजाना हजारों लोग इलाज करने आते हैं, जिसमें सिटी स्कैन के लिए औसत 125 से 150 मरीज होते हैं और अल्ट्रासाउंड के लिए 70 से 80 मरिज होते हैं। लेकिन इनमें से किसी भी मरीज को जांच रिपोर्ट का नैगेटिव फोटो नहीं दिया जाता है। मरीज को जांच रिपोर्ट के नाम पर डॉक्टर द्वारा लिखित रिपोर्ट दे दिया जाता है। ऐसी स्थिति में बाहर के निजी डॉक्टरो को सिर्फ रेडियोलोजी विभाग द्वारा जारी लिखित रिपोर्ट पर ही भरोसा कर मरीज का इलाज करना पड़ता हैं। वहीं रिम्स के मरीज की जांच रिपोर्ट पर सिर्फ रिम्स के ही डॉक्टर इलाज कर सकेंगे।

सालो से बंद पड़े है कई उपकरण

पिछले दो सालो से रिम्स अल्ट्रासाउंड और सीटी स्कैन का फोटो निकालने वाली जरूरी उपकरण खराब पड़े हुए हैं। अल्ट्रासाउंड कक्ष में दो मशीनें हैं। इसमें से एक मशीन कई साल से खराब है। दूसरा भी अधिकांश समय बंद ही है। नतीजन मरीजों को बाहरी जांच घर का सहारा लेना पड़ता है।

अस्पताल के सुत्रों से पता चला कि रिम्स में साल 2019 में इसके लिए टेंडर निकालने की बात भी चल रही थी, लेकिन प्रक्रिया शुरू होती, उससे पहले ही रुक गई। रिम्स के रेडियोलॉजी विभाग के सीटी स्कैन मशीन की खरीद को लेकर क्रय समिति की बैठक समय-समय पर हुई थी। बैठक में क्रय से संबंधित विभिन्न बिंदुओं पर विचार करने के बाद समिति की सहमति से निर्णय लिया गया कि सरकार के जेम पोर्टल द्वारा सीटी स्कैन समेत अन्य मशीनों की खरीद की जाएगी। सीटी स्कैन मशीन जेम पोर्टल से क्रय के लिए निविदा-दाताओं को निविदा भरने के समय भी निर्धारित की गई थी। आज चार साल से अधिक समय बीतने के बाद भी अब तक खरीदारी नहीं हो सका है।

हमारे यहां रिपोर्ट लिखित में दिया जा रहा है। इस रिपोर्ट पर पूरे रिम्स के मरीजो का इलाज चलता है। बाहर के डॉक्टर हमारे रिपोर्ट पर क्या प्रतिक्रिया देती है, यह उसके स्वविवेक पर निर्भर करता है।
डॉ सुरेश टोप्पो, एचओडी रेडियोलोजी

तकनीकी कारणों से सीटी स्कैन और अल्ट्रासाउंट पर रिपोर्ट की फोटो नहीं दी जा रही थी। लेकिन अब व्यवस्था में सुधार हो रही है। आने वाले समय में लिखित रिपोर्ट के साथ नैगेटिव फोटो भी दी जाएगी।
हिरेन बिरुआ, रिम्स सुप्रिटेंडेंट

धनेसर लोहरा, मोरहाबादी

पिछले साल अपने संबंधी का इलाज के लिए आये और आज अपने परिवार के लिए आये हुए है। उस वक्त से अब तक रिम्स की व्यवस्था में कोई सुधार नहीं हुई है। सीटी स्कैन और अल्ट्रासाउंड के लिए अब भी आंखो देखी रिपोर्ट नहीं मिल रही है।

अनिल मुंडा, नगड़ी

अपने पिता का इलाज रिम्स में कराने के बाद डॉक्टर ने कहा कि अल्ट्रासाइंड रिपोर्ट लेकर आये। डॉक्टर को लिखित रिपोर्ट दिए जाने के बाद मरीज में सुधार नहीं हुआ तो निजी अस्पताल में दिखाने पर डॉक्टर ने रिम्स की रिपोर्ट को नकार दिया। फिर से जांच कराने को कहा।

आर्यसमाज के अजय सहगल गार्ड ऑफ ऑनर से हुए सम्मानित

रांची। डीएवी पब्लिक स्कूल हेहल में डीएवी कॉलेज प्रबंधन समिति,नई दिल्ली के सचिव अजय सहगल का स्वागत एनसीसी के कैडिट्स ने गार्ड ऑफ ऑनर देकर किया। इस अवसर पर श्री सहगल ने डीएवी पब्लिक स्कूल हेहल के प्राचार्य, शिक्षकों एवं स्थानीय प्रबंधन समिति के सदस्यों के साथ एक मीटिंग की और डीएवी हेहल की शैक्षणिक गतिविधियों,उपलब्धियों एवं सत्र-2024-25 के लिए शैक्षणिक रणनीतियों पर मंथन किया। उन्होंने कहा कि डीएवी संस्था का उद्देश्य अंग्रेजी शिक्षा के साथ-साथ विद्यार्थियों को भारतीय संस्कृति से जोड़ने,नैतिक मूल्य तथा वैदिक चेतना से जागृत करना एवं समाज को अच्छे नागरिक प्रदान करना है। उन्होंने विद्यालय के प्राचार्य एस के मिश्रा को बधाई देते हुए कहा कि इनकी कार्य कुशलता, मेहनत एवं ईमानदारी को देखकर डीएवी कॉलेज प्रबंधन समिति ने जिम्मेदारी सौंपी है।

एक नजर

छात्रा का अपहरण कर शारीरिक संबंध बनाने के दोषी को दस साल की सजा

रांची। पॉक्सो के विशेष न्यायाधीश आसिफ इकबाल की अदालत ने शनिवार को नाबालिग छात्रा का अपहरण कर शारीरिक संबंध बनाने के दोषी पवन मिर्धा को दस साल कैद की सजा सुनाई है। साथ ही 10 हजार रुपये का जुमार्ना लगाया है। अदालत ने मामले में अभियुक्त को 29 फरवरी को दोषी पाया था। मामले को लेकर कोतवाली थाना में 12 जनवरी, 2018 को प्राथमिकी दर्ज हुई थी। पवन पर आरोप है कि आठ जनवरी, 2018 को जब नाबालिग स्कूल के लिए घर से निकली थी तब उसने उसे बहला फुसलाकर अपहरण कर लिया। इसके बाद नाबालिग को दोस्त के घर ले जाकर जबरदस्ती उसके साथ शारीरिक संबंध बनाया था।

रांची में चार दुकानों के ताले तोड़कर चोरी का प्रयास

रांची। राजधानी के जगन्नाथपुर थाना क्षेत्र अंतर्गत पंचमुखी हनुमान मंदिर के पास चार दुकानों के ताले तोड़कर चोरी का प्रयास किया गया। दुकानदार जब शनिवार सुबह दुकान खोलने गया तब ताला टूटा देखा और इसकी सूचना पुलिस को दी। लेकिन इसको लेकर दुकानदारों में काफी आक्रोश है। उनका कहना है कि इन दिनों चोरी की घटनाएं बढ़ गयी हैं। पुलिस चोरों को पकड़ नहीं पाती है। इसके बावजूद चोर इस तरह की घटना को अंजाम दे रहे हैं। थाना प्रभारी हरदेव प्रसाद ने बताया कि चार दुकानों के ताले तोड़े गए हैं।

मासिक लोक अदालत में 173 वादों का निष्पादन

रांची । रांची जिला विधिक सेवा प्राधिकार की ओर से शनिवार को व्यवहार न्यायालय में मासिक लोक अदालत का आयोजन किया गया। इसके लिये सात बैंच का गठन किया गया। इस लोक अदालत में कुल 173 वादों का निष्पादन किया गया और एक करोड़ दो लाख 72 हजार 500 रुपये की वसूली हुई।

हेमंत को जेल भेजने पीछे केंद्र सरकार की साजिश : झामुमो

नवीन मेल संवाददाता। रांची
झारखंड मुक्ति मोर्चा (झामुमो) की ओर से रांची के मोराबादी स्थित बापू वाटिका के समक्ष 10वें दिन शनिवार को चतरा जिलाध्यक्ष पंकज प्रजापति की अध्यक्षता में उपवास कार्यक्रम संपन्न हुआ। मौके पर चतरा जिला अध्यक्ष पंकज प्रजापति ने कहा कि हेमन्त सोरेन को बहुत दिनों से प्रताड़ित किया जा रहा है। बेवजह कोई ठोस साक्ष्य नहीं होने पर भी उनको जेल भेजा गया। ईडी तो चेहरा है। इसके पीछे केंद्र की भाजपा सरकार की साजिश है। झारखंड जैसे पिछड़े राज्य को हेमन्त सोरेन आगे बढ़ाने का काम कर रहे थे। पहली बार कोई सरकार गांव-गांव तक सभी के दरवाजे तक पहुंची है। आदिवासी, दलित, अल्पसंख्यक और पिछड़ा विरोधी केंद्र की भाजपा सरकार को यहीं बात नहीं पची कि हेमंत सोरेन सभी को हक अधिकार दिला रहे हैं। रांची जिला अध्यक्ष मुस्ताक आलम ने कहा कि हेमंत सोरेन को लगातार केंद्र की ओर से प्रताड़ित करने के विरोध में बापू वाटिका के समक्ष चल रहे उपवास कार्यक्रम का आज 10वां दिन है और आज चतरा जिला से कार्यकर्ता आए हैं। केंद्र की तानाशाही का हम विरोध तब तक करते रहेंगे जब तक हेमन्त सोरेन को न्याय नहीं मिलता है। उपवास कार्यक्रम मे मुख्य रूप से चतरा जिला से केंद्रीय सदस्य वंदना सिंह, बबलू केसरी, सुरेश साव, असलम अंसारी, पुरान राम, अल्पसंखयक मोर्चा अध्यक्ष एकरामुल हक, सचिव सरताज अली सहित अन्य मौजूद थे।

धर्म के रक्षक और महान समाज सुधारक थे संत रविदास

नवीन मेल संवाददाता। रांची
विश्व हिंदू परिषद रांची महानगर की बिरसानगर समिति ने हटिया चौक स्थित शिव मंदिर परिसर में संत रविदास जयंती मनाई। कार्यक्रम में एकत्र श्रद्धालुओं ने संत रविदास के चित्र पर पुष्प अर्पण कर पूजन किया। साथ ही रविदास समाज के बन्धुओं को अंगवस्त्र देकर सम्मानित किया गया। मौके पर विहिप के प्रांत सामाजिक समरसता प्रमुख मिथिलेश्वर मिश्र ने कहा कि गुरु रविदास धर्म के रक्षक एवं महान समाज सुधारक थे। उन्होंने अपना संपूर्ण जीवन परोपकार और मानव कल्याण के लिए समर्पित किया। उन्होंने अपने उपदेश और पदों के माध्यम से समाज को समानता एवं समरसता की शिक्षा दी। मिश्र के कहा कि संत रविदास मुगल काल में मुस्लिम शासकों की ओर से जबरन कराए जा रहे धर्मांतरण के खिलाफ थे। सनातन धर्म की रक्षा में भी उन्होंने कार्य किया। रविदास समाज ने मुगल शासकों के अत्याचारों को सहन किया लेकिन अपने धर्म से नहीं हटे। संत रविदास के बताए मार्ग पर चलकर ही सनातन धर्म और राष्ट्र की रक्षा हो सकती है। कार्यक्रम में बिरसानगर के अध्यक्ष सुरेंद्र कुमार गुप्ता, मंत्री विजय मिश्र, मुकेश गिरी ,रविदास समाज से चंदेश्वर राम सहित अन्य लोग उपस्थित थे।

झारखंड तीसरा मोर्चा राज्य की जनता को नया विकल्प देने का काम करेगा : लालचंद महतो

रांची । झारखंड तीसरा मोर्चा की आवश्यक बैठक पुराना विधानसभा सभागार में मोर्चा के संयोजक सह पूर्व मंत्री लालचंद महतो की अध्यक्षता में संपन्न हुई। बैठक की कार्यवाही शुरू करने के पूर्व संत रविदास जी को जयंती के मौके पर पुष्पांजलि की गई। बैठक को संबोधित करते हुए मोर्चा के संयोजक लालचंद महतो ने कहा कि झारखंड तीसरा मोर्चा राज्य की जनता को विकल्प देने का काम करेगी। उन्होंने एनडीए व राज्य में महागठबंधन सरकार को लूट झूठ की सरकार बताते हुए कहा कि झारखंड के आम जनता राज्य गठन के इन 22 सालों में ठगा महसूस कर रही है जिन्हें आने वाला दिन में झारखंड तीसरा मोर्चा विकल्प देने का काम करेगी। श्री महतो ने राज्य के न्याय प्रिय लोगों से तीसरा मोर्चा को हर तरह से सहयोग देकर झारखंड में मजबूत बनाने की अपील की है। बैठक में 19 फरवरी 2024 को राजभवन के समक्ष हुई झारखंड तीसरा मोर्चा का ईवीएम हटाने और लोकतंत्र बचाने के सवाल पर हुई धरना कार्यक्रम की समीक्षा की गई।

रांची जिला मारवाड़ी सम्मेलन में स्वामी श्रीरामचरण की जयंती मनाई गई

रांची। रांची जिला मारवाड़ी सम्मेलन के अन्नपूर्णा सेवा में भोजन प्रसाद वितरण किया। मुख्य आयोजन सर्जना चौक स्थित राम मंदिर में किया गया जिसमें विजयवर्गीय समाज के भाई-बहन उपस्थित हुए। दीप प्रज्वलित कर विजयवर्गीय सभा रांची के अध्यक्ष संजीव विजयवर्गीय ने कार्यक्रम का शुभारंभ किया, पूजा अर्चना के पश्चात भजन कीर्तन का सुमधुर कार्यक्रम किया गया। स्वामी श्रीरामचरण जी के जीवन का स्मरण किया गया, संजीव विजयवर्गीय ने उनके बताए मार्ग पर चलने की अवश्यकता बताई, इस अवसर पर संजीव विजय वर्गीय सचिव बी के विजयवर्गीय पुरुषोत्तम दास विजयवर्गीय हरिप्रसाद विजय जय नारायण विजय सांवरमल चौधरी, संतोष विजय, प्रेम कुमार विजय,राजा विजय, संदीप विजय, किशोर विजय,महिला समिति की अध्यक्ष श्रीमती सुशीला विजयवर्गीय, गीता विजय, रेखा विजय, इन्दिरा विजय, संगीता विजय,माया विजय, सुधा विजय के साथ काफी संख्या में भाई-बहन उपस्थित थे।

राज्यसभा सदस्य महुआ माजी ने खेलो इंडिया सीनियर नेशनल वीमेन वुशु लीग का किया उद्घाटन

रांची। खेल गांव स्थित ठाकुर विश्वनाथ साहदेव इंडोर स्टेडियम मे खेलो इंडिया सीनियर नेशनल वीमेन वुशु लीग प्रारम्भ हुई। इस प्रतियोगिता की मुख्य अतिथि राज्य सभा सांसद श्रीमती महुआ माझी थी. उन्होंने अपने उदगार व्यक्त करते हुए कहा की लड़किया हर क्षेत्र मे आगे आ रही है. उन्होंने झारखण्ड और भारत मे खेल के क्षेत्र मे लड़कियों के सशक्त कदमो की भूरी भूरी प्रशंसा की. इस अवसर पर विशिष्ट अतिथि के रूप मे उपस्थित श्रीमती किरण पासी, निदेशक,झारखण्ड शिक्षा परियोजना ने वुशु के खिलाड़ियों के बेहतरीन प्रदर्शन की कामना की. इस अवसर पर भारतीय खेल प्राधिकरण के प्रभारी सह खेलो इंडिया लीग के ऑब्जर्वर बी महापात्रा, वुशु एसोसिएशन ऑफ इंडिया के सी इ ओ सुहेल अहमद सहित, धीरसेन सोरेंग, सुनील शांकरी, उदय साहू, प्रियदर्शी अमर, डॉ कविता सिंह, यह प्रतियोगिता 27 तारिख तक चलेगी जिसमे महिला खिलाडी12 लाख के कैश अवार्ड और पदको के लिए जोर आजमाइश करेंगे।

रिकर्व तीरंदाज सावित्री कुमारी ने व्यक्तिगत वर्ग में कांस्य पदक जीता

रांची। व्यक्तिगत में दूसरा पदक सेंटर ऑफ एक्सीलेंस एकलव्य केंद्र रांची की एवं रांची यूनिवर्सिटी की ओर से तीरंदाज सावित्री कुमारी ने रिकर्व में कांस्य पदक जीती खेलो इंडिया यूनिवर्सिटी गेम्स तीरंदाजी में जो शिलांग मेघालय में आयोजित सेंटर ऑफ एक्सीलेंस रांची के तीरंदाज दीपक कुमार ने टीम स्पर्धा में गुरुनानक देव यूनिवर्सिटी अमृतसर को हराकर कल स्वर्ण पदक जीता एवं आज रिकर्व तीरंदाज सावित्री कुमारी ने व्यक्तिगत वर्ग में कांस्य पदक जीती झारखंड कुल 02 पदक हासिल किए 1 स्वर्ण पदक 1 कांस्य पदक सावित्री कुमारी रांची यूनिवर्सिटी से प्रतिनिधित्व की हैं दोनों तीरंदाज एवं उनके प्रशिक्षकों को इस शानदार प्रदर्शन के लिए एवं झारखंड का नाम रोशन करने पर रांची यूनिवर्सिटी के खेल डायरेक्टर, चंचल भट्टाचार्य जी, झारखंड तीरंदाजी संघ के सचिव, द्रोणाचार्य पूर्णिमा महतो जी, बधाई एवं शुभकामनाएं दी।

खेलो इंडिया यूनिवर्सिटी गेम्स तीरंदाजी प्रतियोगिता शिलांग मेघालय -2024

जीतेंद्र सिंह बनाए गए आजसू पार्टी के केंद्रीय सचिव सह प्रभरी

नवीन मेल संवाददाता। रांची
आजसू पार्टी के केंद्रीय अध्यक्ष सुदेश कुमार महतो के निदेर्शानुसार वरिष्ठ समाजसेवी जीतेंद्र सिंह को केंद्रीय सचिव सह रांची महानगर मनोनीत किया गया है। मौके पर श्री सुदेश कुमार महतो ने कहा कि जीतेंद्र जी के सामाजिक अनुभव और प्रगतिशील नेतृत्व से पार्टी को एक नई दिशा मिलेगी। इस दौरान जीतेंद्र सिंह ने कहा कि केंद्रीय अध्यक्ष श्री सुदेश कुमार महतो और आजसू पार्टी ने मुझपर भरोसा दिखाया है उसके लिए मैं हृदय से आधार प्रखट करता हूँ। दायित्व जो मुझे सौंपा गया है उसे मैं पूरी प्रतिबद्धता के साथ पूरा करूँगा और पार्टी के विचारों एवं सिद्धांतों को जन-जन तक पहुँचाने का कार्य करूँगा। जीतेंद्र सिंह को केंद्रीय सचिव सह रांची महानगर प्रभरी बनाए जाने पर आजसू पार्टी के वरीय उपाध्यक्ष एवं सांसद चन्द्रप्रकाश चौधरी, केंद्रीय महासचिव एवं विधायक लम्बोदर महतो, केंद्रीय मुख्य प्रवक्ता डॉ देवशरण भगत, उपाध्यक्ष हसन अंसारी, रांची जिला अध्यक्ष संजय महतो, रांची महानगर अध्यक्ष ज्ञान सिन्हा, सुनील यादव, बंटी यादव, रमेश गुप्ता, विरेंद्र प्रसाद आशुतोष गोस्वामी, हरिश सिंह इत्यादि ने बधाई दी।

कृषि विभाग जिलों में सिंगल विंडो सेवा की व्यवस्था करे : किशोर मंत्री

नवीन मेल संवाददाता। रांची
फेडरेशन चैम्बर की अहारी उप समिति की बैठक चैम्बर भवन में संपन्न हुई। बैठक में राज्य के किसानों की समस्या एवं रांची के वाणिज्यिक खेती एवं कृषि उद्योग के विकास की चर्चा की गयीं राज्य के अनेकों किसान को प्रधानमंत्री सम्मान निधि का लाभ नहीं मिल रहा है मुख्यमंत्री एवं कृषि मंत्री व सभी सांसद एवं विधायक से अपील की जाती है सभी प्रखंड में एक सप्ताह का कैंप लगवाकर यह व्यवस्था की जाये के सभी किसानों को इस योजना का लाभ मिल जाये ` राज्य में वाणिज्यिक बागवानी एवं अन्य नगदी फसलों की खेती की असीम संभावनाएं हैं। राज्य में अधिकांश खेत में सिंचाई सुविधा एवं पूंजी के अभाव में अनेकों किसान अपनी भूमि में खेती नहीं कर पा रहे हैं। इस कारण राज्य के लाखों ग्रामीण का अन्य राज्य में पलायन हो रहा है। राज्य के अनेक उद्यमी एवं प्रगतिशील किसान वाणिज्यिक खेती करने को इच्छुक है वे रिक्त पड़े खेत को लीज में लेकर खेती करना चाहते हैं परन्तु राज्य के कानूनी प्रावधानुसार खेती के लिए 5 वर्ष की लीज का प्रावधान है जो वाणिज्यिक खेती के लिए व्यावहारिक नहीं है।

नारायणन ने चैंबर पदाधिकारियों के साथ की बैठक

तीन दिवसीय झारखण्ड दौरे पर आये ब्रिटिश उच्चायोग, कोलकाता के सीनियर ट्रेड एडवाइजर अनूप नारायणन ने आज चैंबर पदाधिकारियों के साथ बैठक की। बैठक में स्टील, माइनिंग, मैनुफैक्चरिंग और इंजीनियरिंग सेक्टर्स के प्रोत्साहन से जुडे विषयों पर प्रमुखता से चर्चा की गई। सदस्यों ने यूके की तकनीक का झारखण्ड के स्टेकहोल्डर्स के बीच आदान-प्रदान करने को महत्वपूर्ण बताया। कहा गया कि इससे व्यापार-उद्योग के क्षेत्र में संभावनाएं बढ़ेंगी। विदित हो कि ब्रिटिश उच्चायोग, कोलकाता के अधिकारी ने 22 फरवरी को भी चैंबर पदाधिकारियों के साथ बैठक कर रेस्पांसिबल माईनिंग, टूरिज्म, टेक्सटाइल, सिल्क, वन उत्पाद, होर्टिकल्चर, फ्लोरिकल्चर, एग्रीकल्चर सेक्टर्स के विकास से जुडी बिंदुओं पर झारखण्ड चैंबर की राय जानी थी।

श्री श्याम मंदिर में 101 वें श्याम भंडारे का आयोजन

तीन हजार भक्तों ने श्याम भंडारे का प्रसाद ग्रहण किया

नवीन मेल संवाददाता। रांची
हरमू रोड स्थित श्री श्याम मंदिर में शनिवार को 101 वें श्याम भंडारे का आयोजन शाम साढ़े चार प्रारंभ हुआ। मंदिर से जुड़े राजकुमार नारसरिया, उषा नारसरिया, विवेक नारसरिया, सोनी, मनीष और ज्योति कुमारी नारसरिया ने भंडारे का महाप्रसाद मंदिर में विराजमान खाटूनरेश, शिव परिवार, बजरंगबली, लड्डू गोपाल, शालिग्राम, गरुड़ जी व गुरुजनों का अर्पित किया। श्री श्याम मित्र मंडल के प्रथम महामंत्री विश्वनाथ नारसरिया उपमंत्री अनिल नारनौली के नेतृत्व में भोग अर्पित करने के समय खाटू नरेश का भजन गाकर उनसे भोग स्वीकार करने का मनुहार किया। भोग लगे प्रसाद को विशाल भंडारे में मिश्रित करके मंदिर के आचार्यों को प्रसाद खिलाकर आशीर्वाद प्राप्त किया गया। इसके बाद श्याम मंदिर

परिसर 3100 से ज्यादा भक्तों को भोग वितरित किया गया। श्री श्याम मित्र मंडल के अध्यक्ष सुरेश सरावगी के मार्गदर्शन में गुरुवार से मंदिर में ही भंडारे का प्रसाद निर्मित किया जा रहा था। आज चुकी शुभ अंक 101 वा भंडारा था इसलिए अनेक प्रकार का प्रसाद विशेष रूप से निर्मित किया गया था। खीर, चूरमा, गुलाब जामुन, केसारिया जलेबी, ऑरेंज आइसक्रीम, समोसा, मटर कचोरी, आलू झोल वाली सब्जी, वेजिटेबल पुलाव व विभिन प्रकार के प्रसाद भक्तजनों को परोसे गए।

माघी पूर्णिमा पर पद्मावती वल्लभ का हुआ तिरूमंजन सेवा

रांची। माघी पूर्णिमा व्रत के उपलक्ष्य पर शनिवार को श्रीलक्ष्मी वेंकटेश्वर मंदिर में कई अनुष्ठान का आयोजन किया गया। श्री वेंकटेश्वर के विश्वरूप दर्शन के सुप्रभातम और मंगलाशासनम के बाद षोडषोपचार विधि से तिरुवाराधन हुआ। इसके बाद अनेकों विधि से तिरूमंजन-महाभिषेक हुआ। वेदध्वनियों के से स्तवन किया गया और बालभोग में नैवेद्य के रूप में पायसान्न का भोग लगा। भक्तों के भारी भीड़ से मंदिर परिसर भरा हुआ था। श्रद्धालुओं ने अपने अभीष्ट मनोरथों की पूर्ति के लिए अर्चना कराया और मंगल प्रार्थना किया। अर्चक सत्यनारायण गौतम गोपेश आचार्य और नारायण दास ने मिलकर पूजनादि अनुष्ठान संपन्न कराया।

चैती दुर्गा मंदिर में भोग वितरण

रांची। श्री चैती दुर्गा मंदिर,भुताहा तालाब में प्रत्येक शनिवार की भांति इस शनिवार को भी भोग वितरण किया गया। मंदिर के पुजारी सुभाष चन्द्र मिश्रा के द्वारा भोग लगाया गया तथा मंदिर परिसर में जुटे भक्तों के बीच प्रसाद वितरण किया गया, इसमें खिचड़ी,अचार, चिप्स, पूरी सब्जी एवं कचोरी आदि वितरण किया गया। इस वितरण कार्यक्रम में मुख्य रूप से उपस्थित महासमिति के मुख्य संरक्षक किशोर साहू, रमेश सिंह, संजय सिंह (लल्लू सिंह), शंकर दुबे, राहुल सिंह,विशाल कृष्णा, शेखर गुप्ता, दिलीप गुप्ता, राजू चौरसिया, महेंद्र वर्मा, जय कांत चौधरी, नमन भारतीय,राहुल रजक,आदि उपस्थित थे।

जेबीकेएसएस खिजरी व अंश क्लब कांके सेमीफाइनल में

नवीन मेल संवाददाता। रांची
चायबगान मैदान महिलौंग में चल रहे हैं प्रथम सरला बिरला मेमोरियल फुटबॉल टूनार्मेंट जिसे महिलौंग फुटबॉल क्लब के द्वारा आयोजित किया गया है। आज तीसरे क्वार्टर फाइनल में सेंट जॉन फुटबॉल अकैडमी का मुकाबला जेबीकेएसएस खिजरी के साथ हुआ जिसमें दोनों ही टीमों ने शानदार खेल का प्रदर्शन किया लेकिन जीत जेबीकेएसएस खिजरी को मिला। मध्यांतर तक दोनों ही टीमें है बराबरी पर थीं लेकिन मध्यांतर के बाद जेबीकेएसएस ने ताबड़तोड़ हमले किए जिसका नतीजा हुआ कि 35 मिनट में निशांत केरकेटा ने शानदार गोल कर अपने टीम को 1-0से आगे कर दिया तथा 40 मिनट में और एक गोल कर अपने टीम को 2-0 से आगे कर दिया जो कि अंत तक कायम रहा इस तरह से जेबीकेएसएस सेमीफाइनल में अपना स्थान पक्का किया इस मैच के मुख्य अतिथि वाई बी एन यूनिवर्सिटी के चेयरमैन श्री रामजी यादव तथा विशिष्ट अतिथि श्री मनीष नाथ कैंब्रिज इंस्टीट्यूट आफ टेक्नोलॉजी से थे। दूसरा क्वार्टरफाइनल बिरसा चौक फुटबॉल क्लब और अंश क्लब कांके के बीच खेला गया जिसमें राकेश के द्वारा किया गया एकमात्र गोल के बदौलत अंश क्लब कांके एक 1-0 से विजयी होकर सेमीफाइनल में अपना स्थान पक्का किया इस मैच के मैन ऑफ द मैच का पुरस्कार जितेंद्र सिंह के द्वारा राकेश को दिया गया।

KASHYAP'S DENTAL CLINIC
Dr. Vaibhav Kashyap
Oral & Dental Surgeon, C.c. Endodontist & Implantologist Certified Orthodontist, MIDA
" Smiles & More"
छात्र-छात्राओं के लिए 50% की छूट
Facilities
❖ आरसीटी
❖ पायरिया का ईलाज
❖ टेढ़े-मेढ़े दाँतों का ईलाज
❖ स्माईल डिजाइन
❖ इनविजिबल क्लिप
❖ दंत रोपण
❖ फिक्स दाँत लगाना
❖ अत्याधुनिक मशीन और तकनीक के द्वारा ईलाज

CHAMBER
SKYLINE - 4006, 4th Floor, Kadru, Opp. Dr. Lal's Hospital, Ranchi
Contact No. : 9199533383, 7903835453
Time : 9 am to 2 pm & 4 pm to 8 pm
Sunday : 9 am to 2 pm
E-mail : vaibhav.kashyap2011@gmail.com

एक नजर

भाजपा में शामिल हुईं कांग्रेस की विधायक एस. विजयाधरानी

नई दिल्ली। भाजपा ने दक्षिण भारत के राज्य तमिलनाडु में कांग्रेस को बड़ा राजनीतिक झटका दे दिया है। तमिलनाडु से कांग्रेस की वरिष्ठ महिला विधायक एस. विजयाधरानी ने शनिवार को भाजपा का दामन थाम लिया। शनिवार को नई दिल्ली के भाजपा राष्ट्रीय मुख्यालय में तमिलनाडु के चुनाव प्रभारी अरविंद मेनन, तमिलनाडु के सह चुनाव प्रभारी सुधाकर रेड्डी, केंद्रीय मंत्री एल. मुरुगन एवं अन्य नेताओं की मौजूदगी में तमिलनाडु में तीन बार कांग्रेस के टिकट पर विधायक का चुनाव जीत चुकी एस. विजयाधरानी ने भाजपा का दामन थाम लिया।

मिसिसिपी में लड़ाकू हेलीकॉप्टर दुर्घटनाग्रस्त, दो सैनिकों की मौत

वाशिंगटन। संयुक्त राज्य अमेरिका के दक्षिण प्रांत मिसिसिपी के पूर्वोत्तर में हेलीकॉप्टर (एएच-64 अपाचे) के दुर्घटनाग्रस्त होने से नेशनल गार्ड के दो सैनिकों की मौत हो गई। यह हेलीकॉप्टर प्रशिक्षण उड़ान पर था। फॉक्स न्यूज के अनुसार एएच-64 अपाचे प्रशिक्षण उड़ान के दौरान शुक्रवार दोपहर करीब दो बजे बाल्डविन के पास जंगली इलाके में दुर्घटनाग्रस्त हो गया। यह स्थल मेम्फिस (टेनेसी) से लगभग 115 मील (185 किलोमीटर) दक्षिण-पूर्व में है।

पिकअप वाहन ने राहगीरों को कुचला, चार की मौत

मुंबई। हिंगोली जिले में हिंगोली - कनेरगांव नाका रोड पर मालहिवर गांव इलाके में शनिवार सुबह एक तेज रफ्तार पिकअप वाहन ने हनुमान मंदिर में दर्शन करने जा रहे राहगीरों को कुचल दिया। इस घटना में चार लोगों की मौत हो गई और 4 घायल हो गए। सभी घायलों को हिंगोली के सिविल अस्पताल में इलाज के लिए भर्ती करवाया गया है।

लचीली अर्थव्यवस्था को आकार देने में सहायक है सहकारी क्षेत्र : पीएम

सहकारी समितियां खाद्य तेल पर भारत की आयात निर्भरता कम करें

श्रीअन्न (मोटे अनाज) ब्रांड को दुनिया के हर डाइनिंग टेबल तक पहुंचाएं

एजेंसी। नई दिल्ली

प्रधानमंत्री ने सहकारिता को भारत की प्राचीन अवधारणा बताते हुए कहा कि सहकारी क्षेत्र एक लचीली अर्थव्यवस्था को आकार देने और ग्रामीण क्षेत्रों के विकास को गति देने में सहायक है। उन्होंने सहकारी समितियों से खाद्य तेल जैसी कृषि वस्तुओं पर भारत की आयात निर्भरता कम करने और श्रीअन्न (मोटे अनाज) ब्रांड को दुनिया के हर डाइनिंग टेबल तक पहुंचाने का आह्वान किया।

प्रधानमंत्री ने शनिवार को दिल्ली के भारत मंडपम में सहकारिता से जुड़ी विभिन्न परियोजनाओं की शुरूआत की। उन्होंने 11 राज्यों में अनाज वितरण के लिए 11 पैक्स भंडारण सुविधाओं की शुरूआत की और 500 पैक्स भंडारण केंद्रों के निर्माण की आधारशिला रखी।

इस अवसर पर प्रधानमंत्री ने कहा कि आज दुनिया के सबसे बड़ी अन्न भंडारण योजना की शुरूआत की गई है। इसके परिणामस्वरूप देश के हर कोने में हजारों वेयरहाउस और गोदाम बनाए जाएंगे। इसके अलावा आज 18000 पैक्स के कंप्यूटराइजेशन का काम भी पूरा हुआ है। इससे देश के कृषि इंफ्रास्ट्रक्चर में बड़ा बदलाव आयेगा और कृषि क्षेत्र से आधुनिक तकनीक जुड़ेगी। प्रधानमंत्री ने कहा कि खेती और किसानी की नींव को मजबूत करने में सहकारिता की शक्ति की बहुत बड़ी भूमिका है। इस सोच के साथ हमने अलग सहकारिता मंत्रालय का गठन किया। अलग मंत्रालय होने के कारण देश में 10,000 एफपीओ के लक्ष्य में से 8000 एफपीओ पहले से ही कार्यरत हैं। मत्स्य पालन क्षेत्र में 25,000 से अधिक सहकारी इकाइयां कार्यरत हैं। प्रधानमंत्री ने आने वाले वर्षों में 200,000 सहकारी समितियों की स्थापना के सरकार के लक्ष्य को दोहराया।

उन्होंने पेट्रोल, डीजल और एलपीजी सिलेंडर के क्षेत्र में काम करने वाली सहकारी समितियों का भी उल्लेख किया, जबकि पैक्स कई गांवों में जल समितियों की भूमिका भी निभाती है। प्रधानमंत्री ने कहा कि इससे ऋण समितियों की उत्पादकता में वृद्धि हुई है और आय के नए स्रोत भी पैदा हुए हैं।

प्रधानमंत्री ने प्राकृतिक खेती और किसानों को ऊजार्दाता (ऊर्जा प्रदाता) और उर्वरकदाता (उर्वरक प्रदाता) बनाने में सहकारी समितियों की भूमिका को भी रेखांकित किया। उन्होंने श्रीअन्न (मोटा अनाज) को वैश्विक स्तर पर डाइनिंग टेबल पर उपलब्ध कराने के लिए भी कहा।

इस अवसर पर केंद्रीय गृह एवं सहकारिता मंत्री अमित शाह ने कहा कि आजादी के बाद से सहकारी क्षेत्र के कर्मचारियों की ओर से अलग सहकारिता मंत्रालय की मांग की जा रही थी। समय के साथ सहकारी क्षेत्र में बदलाव, इसे प्रासंगिक बनाए रखने और इसे आधुनिक बनाने के लिए यह महत्वपूर्ण था।

हमें मोहब्बत की दुकान खोलनी है तो भाई को भाई से गले मिलना है : राहुल

एजेंसी। मुरादाबाद

कांग्रेस के पूर्व अध्यक्ष राहुल गांधी ने कहा कि हमें मोहब्बत की दुकान खोलनी है तो सबसे पहले भाई को भाई से गले मिलना है। राहुल गांधी ने शनिवार को 'भारत जोड़ो न्याय यात्रा' के दौरान आयोजित जनसभा में कहा कि यहां पर एक धर्म को दूसरे धर्म से लड़ाया जाता है। एक जाति को दूसरी जाति से लड़ाया जाता है। एक भाषा को दूसरी भाषा से लड़ाया जाता है। हमें मोहब्बत की दुकान खोलनी है तो सबसे पहले भाई को भाई से गले मिलना है। यह देश को जोड़ता है। देश को तोड़ता नहीं है। नफरत का बाजार हम नहीं चलाते हैं। आपको समझना होगा कि नफरत से नफरत नहीं कट सकती है। आप सब यहां हैं, मैं दिल से आपका धन्यवाद करता हूं। प्रियंका गांधी ने कहा, हम न्याय यात्रा पर निकले हैं। यह न्याय शब्द क्यों जोड़ा है, क्योंकि देश के नौजवानों के साथ अन्याय हो रहा है।

आज देश की महिलाओं के साथ अन्याय हो रहा है। आप मेहनत करते हैं, आपके पेपर लीक होते हैं। आप मेहनत करते हैं, आपको नौकरी नहीं मिलती है। आप महंगाई का सामना करते हैं। किसानों के कर्ज माफ नहीं होते हैं।

असम सरकार ने मुस्लिम विवाह अधिनियम को निरस्त किया

एजेंसी। गुवाहाटी

असम सरकार ने लंबे समय से चले आ रहे असम मुस्लिम विवाह और तलाक पंजीकरण अधिनियम 1935 शुक्रवार को निरस्त कर दिया। यह निर्णय शुक्रवार रात मुख्यमंत्री हिमंत बिस्वा सरमा की अध्यक्षता में राज्य कैबिनेट की बैठक के दौरान लिया गया। यह उत्तराखंड समान नागरिक संहिता कानून लागू करने वाला पहला राज्य बनने के तीन सप्ताह बाद आया है। कैबिनेट मंत्री जयंत मल्लबारुआ ने इसे समान नागरिक संहिता (यूसीसी) की दिशा में एक बड़ा कदम बताया। उन्होंने इस बात पर जोर दिया कि आगे चलकर मुस्लिम विवाह और तलाक से संबंधित सभी मामले विशेष विवाह अधिनियम द्वारा शासित होंगे। उन्होंने संवाददाताओं से कहा, जिला आयुक्त और जिला रजिस्ट्रार अब नई संरचना के तहत मुस्लिम विवाह और तलाक को पंजीकृत करने के प्रभारी होंगे। निरस्त अधिनियम के तहत कार्यरत 94 मुस्लिम रजिस्ट्रारों को भी उनके पदों से मुक्त कर दिया जाएगा और उन्हें 2 लाख रुपये का एकमुश्त भुगतान दिया जाएगा। मल्लाबारुआ ने निर्णय के व्यापक प्रभावों पर भी जोर दिया, खासकर बाल विवाह पर रोक लगाने के राज्य के प्रयासों के आलोक में। उन्होंने बताया कि 1935 के पुराने अधिनियम द्वारा किशोर विवाह को आसान बना दिया गया था, जो ब्रिटिश साम्राज्य से एक अधिनिर्णय था। मंत्री ने कहा, प्रशासन इस अधिनियम को निरस्त करके बाल विवाह के मुद्दे को संबोधित करना चाहता है, जिसे महिलाओं के लिए 18 वर्ष और पुरुषों के लिए 21 वर्ष से कम उम्र के व्यक्तियों के मिलन के रूप में परिभाषित किया गया है।

शेख शाहजहां के विदेश फरार होने की आशंका

कोलकाता। लंबे समय से पुलिस की आंखों में धूल झोंक कर फरार चल रहे संदेशखाली मामले के मुख्य आरोपित शेख शाहजहां के विदेश फरार होने की आशंका जताई जा रही है। फिलहाल पुलिस कह रही है कि यह ईडी का काम है कि उसे गिरफ्तार करे। इस बीच इस बात के दावे किए जा रहे हैं कि वह भारत से बाहर किसी दूसरे देश यहां तक कि लंदन भी फरार हो सकता है। एक दिन पहले ईडी के वकील ने शुक्रवार को अदालत से कहा कि पांच जनवरी को संदेशखाली में ईडी और सीएपीएफ कर्मियों पर हमले का आरोपी मास्टरमाइंड और फरार तृणमूल कांग्रेस नेता शेख शाहजहां को अग्रिम जमानत नहीं मिलनी चाहिए। अब शनिवार को एक अधिकारी ने बताया कि वह बहुत हद तक संभव है कि दूसरे देश में फरार हो गया है। ईडी का तर्क है कि शाहजहां इतना प्रभावशाली है कि हमले के दिन उसने संदेशखाली में ईडी और सीएपीएफ कर्मियों पर हमला शुरू करने के लिए केवल 15 मिनट के अंदर लगभग तीन हजार लोगों की भीड़ जुटा ली थी।

लोस चुनाव : कांग्रेस व आप 5 राज्यों में मिलकर लड़ेंगे

दिल्ली, चंड़ीगढ़, गुजरात, गोवा व हरियाणा में सीट शेयरिंग फाइनल

दिल्ली में कांग्रेस तीन व आप चार सीटों पर मिलकर लड़ेंगे

पंजाब में दोनों दल स्वतंत्र रुप से लड़ेंगे, असम में चल रही बात

एजेंसी। नई दिल्ली

काफी जद्दोजहद के बाद आम आदमी पार्टी (आप) और कांग्रेस पार्टी के बीच लोकसभा चुनाव में गठबंधन को लेकर अंतिम निर्णय हो गया। दोनों पार्टियों ने पांच राज्यों दिल्ली, गुजरात, हरियाणा, चंडीगढ़ और गोवा में लोक सभा चुनाव लड़ने को फैसला किया है। चंडीगढ़ लोकसभा सीट पर कांग्रेस अकेले अपने दम पर चुनाव लड़ेगी। गोवा में कांग्रेस दोनों सीटों पर चुनाव लड़ेगी। कांग्रेस और आप के बीच आगामी लोकसभा चुनाव के लिए सीट बंटवारे की औपचारिक घोषणा शनिवार को एक संवाददाता सम्मेलन के दौरान कांग्रेस महासचिव और सांसद मुकुल वासनिक ने की। कहा, दिल्ली के 7 सीटों में कांग्रेस 3 और आप 4 पर चुनाव लड़ेगी। उन्होंने कहा कि गुजरात के 26 सीटों में कांग्रेस 24 और आप 2 (भरूच और भावनगर में) पर चुनाव लड़ेगी। हरियाणा के 10 सीट में कांग्रेस 9 और आप 1 (कुरुक्षेत्र) पर चुनाव लड़ेगी। कांग्रेस उत्तर पूर्व, चांदनी चौक और उत्तर पश्चिम सीट पर चुनाव लड़ेगी। नई दिल्ली, पश्चिम दिल्ली, दक्षिण दिल्ली और पूर्वी दिल्ली में आप चुनाव लड़ेगी। उधर, आप के सौरभ भारद्वाज ने कहा कि पंजाब में कांग्रेस और आप स्वतंत्र रूप से चुनाव लड़ेंगी। असम में बातचीत का रास्ता अभी भी खुला है।

कांग्रेस-आप गठबंधन पर भाजपा ने साधा निशाना

भाजपा ने कांग्रेस और आप के दिल्ली में लोकसभा चुनाव गठबंधन में लड़ने के फैसले पर निशाना साधते हुए उन्हें भ्रष्टाचारियों का गठबंधन बताया है। भाजपा ने साल 2019 में हुए लोकसभा चुनाव में दोनों पार्टियों के मत प्रतिशत का ब्योरा हुए कहा कि राजनीति गणित नहीं केमिस्ट्री होती है। भ्रष्टाचारियों की अलग और सेवादारों की अलग केमिस्ट्री होती है। सेवादारों के सामने भ्रष्टाचारियों की केमिस्ट्री चलने वाली नहीं है। शनिवार को भाजपा मुख्यालय में आयोजित संवाददाता सम्मेलन में केन्द्रीय मंत्री मीनाक्षी लेखी ने आरोप लगाया कि कांग्रेस ने ही आम आदमी पार्टी को खड़ा किया है। पार्टी का निशान झाड़ू थामने वाले हाथ दोनों भ्रष्टाचार में डूबे हुए हैं। दिल्ली में आप और कांग्रेस का गठबंधन साफ बताता है कि वे सभी सीट हारने वाले हैं।

ऑस्ट्रेलिया ने यूक्रेन के समर्थन में 55 व्यक्तियों, 37 संस्थाओं पर प्रतिबंध लगाया

सिडनी। ऑस्ट्रेलिया की विदेश मंत्री पेनी वोंग ने शनिवार को कहा कि यूक्रेन के समर्थन में उनके देश ने 55 लोगों और 37 कानूनी संस्थाओं पर प्रतिबंध लगाया है। शुक्रवार को अमेरिकी सरकार ने रूस पर 500 से ज्यादा अतिरिक्त प्रतिबंध लगाया। अमेरिकी प्रशासन के अनुसार, यूक्रेन में निरंतर सैन्य अभियान चलाने के लिए रूस को दंडित करने के उद्देश्य से यह प्रतिबंध लगाया गया। अमेरिका ने पिछले सप्ताह रूस के विपक्षी नेता एलेक्सी नवलनी की जेल में मौत के लिए तीन रूसी अधिकारियों को भी निशाना बनाया। सुश्री वोंग ने कहा, हम यूक्रेन की संप्रभुता और क्षेत्रीय अखंडता के लिए अपने समर्थन में खड़े हैं।

हिजबुल-लश्कर के चार नार्को तस्करों की संपत्तियां कुर्क

एजेंसी। श्रीनगर

राष्ट्रीय जांच एजेंसी (एनआईए) ने शनिवार को हंदवाड़ा और कुपवाड़ा जिले में हिजबुल मुजाहिदीन और लश्कर-ए-तैयबा से जुड़े चार नार्को आतंकी तस्करों की संपत्तियां कुर्क कीं हैं। संपत्तियों को नार्को टेरर मॉड्यूल जांच के हिस्से के रूप में जब्त किया गया है। हंदवाड़ा में चारों आरोपितों की संपत्ति कुर्क कर ली गई है। एजेंसी ने यूएपीए की धारा 25 के तहत कुल 2.27 करोड़ रुपये नकद भी जब्त किए हैं। कुर्क की गई अचल संपत्तियों में एक बार आरोपित अफाक अहमद वानी का दो मंजिला घर, आरोपित मुनीर अहमद पांडे के नाम पर एक मंजिला आवास, तीसरे आरोपित सलीम अंद्राबी की संपत्ति और इस्लाम उल हक का दो मंजिला घर शामिल है। मामले में अब तक कुल 12 आरोपितों को गिरफ्तार किया गया है, जिसमें एनआईए ने 15 लोगों के खिलाफ आरोप पत्र दायर किया है। हंदवाड़ा के लंगेट इलाके में वाहनों की जांच के दौरान एक काले बैग और बड़ी संख्या में 500 मूल्यवर्ग के भारतीय मुद्रा नोटों की बरामदगी के बाद मामला दर्ज किया गया था। कार के ड्राइवर अब्दुल मोमिन पीर से प्रारंभिक पूछताछ में नार्को-आतंकवादी सांठगांठ का खुलासा हुआ, जिसके बाद विस्तृत जांच शुरू हो गई। घरों की प्रारंभिक तलाशी के

अदन की खाड़ी में भारत ने दिखाई अपनी चपलता और सुरक्षा प्रतिबद्धता

चार दिनों में दो विदेशी जहाजों को दी चिकित्सा सहायता

एक बार फिर हुई व्यापारिक जहाजों की सुरक्षा के प्रति भारतीय प्रतिबद्धता की पुष्टि

समुद्री सुरक्षा संचालन के लिए भारतीय नौसेना ने मिशन पर तैनात किए जहाज

आईएनएस शिवालिक को पीएम के सागर दृष्टिकोण के व्यापक दायरे के तहत समुद्री सुरक्षा संचालन के भारतीय नौसेना के आदेश के अनुरूप क्षेत्र में तैनात

एजेंसी। नई दिल्ली

भारतीय नौसेना ने चार दिनों के भीतर अदन की खाड़ी में दो विदेशी जहाजों को चिकित्सा सहायता पहुंचाकर महत्वपूर्ण दवाएं प्रदान की हैं। मिशन पर तैनात भारत के युद्धपोतों ने एक बार फिर व्यापारिक नौवहन और नाविकों की सुरक्षा के प्रति भारतीय नौसेना की दृढ़ प्रतिबद्धता की पुष्टि की है।

कमांडर विवेक मधवाल ने बताया कि पलाऊ ध्वजांकित एमवी आइलैंडर में 22 फरवरी को ड्रोन, मिसाइल के हमले के बाद आग लग गई। सूचना मिलने पर समुद्री सुरक्षा अभियानों के लिए अदन की खाड़ी में तैनात नौसेना के विध्वंसक जहाज संकट कॉल का तेजी से जवाब देते हुए दोपहर में आसपास क्षेत्र में पहुंचे। इसके बाद भारतीय नौसेना के ईओडी विशेषज्ञ जहाज पर चढ़े और जहाज को आगे के पारगमन के लिए मंजूरी दे दी गई। मेडिकल टीम भी जहाज पर चढ़ गई और चालक दल के एक घायल सदस्य को चिकित्सा सहायता प्रदान की। उन्होंने बताया कि इसी तरह अदन की खाड़ी में तैनात आईएनएस शिवालिक ने 19 फरवरी को एक ईरानी मछली पकड़ने वाले जहाज (एफवी) अल अरीफी को चिकित्सा सहायता प्रदान की। इस पर 18 सदस्यीय पाकिस्तानी चालक दल सवार था। चिकित्सा आपातकाल की चेतावनी पर त्वरित प्रतिक्रिया देते हुए भारतीय जहाज ने संकटग्रस्त चालक दल को विशेषज्ञ चिकित्सा सलाह और महत्वपूर्ण दवाएं प्रदान कीं।

उन्होंने बताया कि आईएनएस शिवालिक को प्रधानमंत्री के सागर (क्षेत्र में सभी के लिए सुरक्षा और विकास) के दृष्टिकोण के व्यापक दायरे के तहत समुद्री सुरक्षा संचालन के भारतीय नौसेना के आदेश के अनुरूप क्षेत्र में तैनात किया गया है।

फिल्म जगत

भूमि पेडनेकर ने जताई हॉलीवुड में काम करने की इच्छा

भूमि पेडनेकरशर्त पर करेंगी फिल्म का चयन

भूमि पेडनेकर की बीते दिनों रिलीज हुई फिल्म 'भक्षक' काफी पसंद की गई है। इसमें वे एक पत्रकार की भूमिका में नजर आई हैं। फिल्म में भूमि एक बालिका गृह में बच्चियों के साथ होने वाले शोषण के खिलाफ आवाज उठाती हैं। फिल्म में अपने किरदार के लिए अभिनेत्री की खूब तारीफ हुई है। इस बीच भूमि के हॉलीवुड में काम करे की चर्चा चल पड़ी है। हाल ही में खुद भूमि ने इस पर प्रतिक्रिया दी है। हाल ही में एक बातचीत के दौरान भूमि ने अपनी हॉलीवुड में काम करने की आकांक्षाओं के बारे में बात कीं। उन्होंने कहा, 'मेरी हॉलीवुड में काम करने की आकांक्षा है। मुझे लगता है कि कलाकारों के लिए महत्वाकांक्षी होने का यह सबसे अच्छा समय है, क्योंकि दुनिया अब संस्कृतियों, विविधता और प्रामाणिकता का मिश्रण है'। भूमि ने आगे कहा कि जिस तरह की सीरीज अब बन रही हैं और कलाकारों के लिए जिस किस्म की भूमिकाएं लिखी जा रही हैं, उससे देखते हुए अब वे अंतरराष्ट्रीय स्तर पर काफी अच्छा करियर बना सकते हैं।

भूमि ने आगे कहा, "ब्राउन लड़कियां अब कई फिल्मों और सीरीज में काम कर अंतरराष्ट्रीय स्तर पर धूम मचा रही हैं। अंबिका मॉड इसका उदाहरण हैं, जिन्होंने नेटफ्लिक्स की 'वन डे' में काम कर दुनियाभर में तारीफ बटोरी हैं। एक भारतीय मूल की लड़की को इतनी सफल सीरीज में मुख्य रोल निभाते देखना शानदार है। उन्हें वैश्विक स्तर पर दर्शकों का प्यार मिला है'।