सेंसेक्स 75,568.45 ▲ +847.27
डॉलर 82.863 ▼ -0.220

तापमान (डिग्री सेल्सियस)
आज का अनुमान

	अधिकतम	न्यूनतम	(न्यूनतम)
रांची	21.0	08.0	19.0
धनबाद	21.0	11.0	17.0
जमशेदपुर	26.0	09.0	19.0
पलामू	22.0	08.0	20.0

ईश्वर में हमारा विश्वास

राष्ट्रीय नवीन मेल

सत्यमेव जयते

डालटनगंज (मेदिनीनगर), पौष शुक्ल पक्ष 04, विक्रम संवत 2080 | डालटनगंज (मेदिनीनगर), सोमवार, 15 जनवरी 2024, वर्ष-30, अंक- 90, पृष्ठ-12, मूल्य ₹2.00, रजिस्ट्रेशन नं: आरएनआई. 61316/94 | www.rastriyanaveenmail.com

डालटनगंज (मेदिनीनगर) एवं रांची से एक साथ प्रकाशित

संपादकीय | सारे तीरथ बार-बार, गंगासागर एक बार ...8 | 'करीब' के समय काश मैं इतना मैच्योर ...10 | देश/विदेश

पलामू सर्राफा

सोना (10 ग्राम) 62,540

चांदी (किलो) 72,570

एक नजर

झारखंड में 15 से 14 फरवरी तक चलेगा सड़क सुरक्षा माह

रांची। झारखंड सहित पूरे देश में 15 जनवरी से 14 फरवरी 2024 तक राष्ट्रीय सड़क सुरक्षा माह मनाया जायेगा। इस दौरान लोगों को जागरूक किया जायेगा। इस संबंध में विभाग ने दिशा-निर्देश जारी किया है। जागरूकता को लेकर जिला स्तरीय बैठकें निर्धारित की जायेगी। इसमें यातायात पुलिस, परिवहन अधिकारियों, गैर सरकारी संगठनों आदि सहित प्रमुख संस्थाओं को एक साथ लाया जायेगा। इसका उद्देश्य सड़क सुरक्षा स्थिति पर चर्चा और समीक्षा करना, ब्लैक स्पॉट और दुर्घटना संभावित क्षेत्रों की पहचान करने के साथ ही प्रभावी हस्तक्षेप की रणनीति बनाना है।

पूर्व कांग्रेसी नेता मिलिंद देवड़ा अपने समर्थकों सहित शिवसेना में शामिल

मुंबई (एजेंसी)। कांग्रेस पार्टी के कद्दावर पूर्व नेता मिलिंद देवड़ा रविवार को अपने हजारों समर्थकों सहित शिवसेना में शामिल हो गए। मिलिंद देवड़ा ने रविवार को सुबह ही कांग्रेस पार्टी की प्राथमिक सदस्यता से इस्तीफा दिया था और विकास के मार्ग पर चलने की घोषणा की थी। मुंबई में रविवार को शिवसेना में शामिल होने के मिलिंद देवड़ा ने कहा कि आज का दिन मेरे लिए बहुत महत्वपूर्ण है और मैं आज भावुक हूं। मैंने कभी नहीं सोचा था कि मैं कांग्रेस छोड़ दूंगा। मेरा और मेरे परिवार का कांग्रेस से 55 साल का रिश्ता खत्म हो गया है। मेरी राजनीति सकारात्मक है। मेरी विचारधारा लोगों की मदद करने की है। मैं 2004 में कांग्रेस में शामिल हुआ और आज की कांग्रेस और तब की कांग्रेस में जमीन-आसमान का अंतर है।

पीएम ने उत्तरायण पर दी शुभकामनाएं, गायों को खिलाया चारा

नई दिल्ली। प्रधानमंत्री नरेन्द्र मोदी ने उत्तरायण के अवसर पर शुभकामनाएं दी हैं। प्रधानमंत्री ने एक्स पर पोस्ट किया, उत्तरायण की शुभकामनाएं। ज्योतिष शास्त्र के अनुसार, जब सूर्य दक्षिण से उत्तर की ओर आते हैं तो उसे उत्तरायण कहते हैं। भारत में इसे एक त्योहार के रूप में मनाया जाता है। उत्तरायण से जुड़ी कई परंपराएं प्रचलित हैं। इस अवसर पर गुजरात और देश के अन्य भागों में पतंग उड़ाई जाती है। इधर प्रधानमंत्री ने अपने आवास पर मकरसंक्रांति के अवसर पर गायों को चारा खिलाया। सोशल मीडिया पर गायों के साथ पीएम मोदी के कुछ तस्वीरें वायरल हो रही है। यह पहली मौका नहीं है कि जब दुनिया ने प्रधानमंत्री नरेंद्र मोदी के गौ-प्रेम को देखा है। इससे पहले पिछले साल जब वो वारंगल शहर में भद्रकाली मंदिर पहुंचे थे तब भी उनको गौ-सेवा करते देखा गया था।

रामलला के प्राण-प्रतिष्ठा को लेकर पलामू राममय

घर-घर में विराजने लगे सर्वजन के श्रीराम

अखिलेश चौबे

मेदिनीनगर। राम, श्रीराम, जय राम, सीयाराम, राम-राम, रामजी.....। ना जाने क्या-क्या। राम को मानने वालों के लिये अपने आराध्य पुकारने के भी अपने-अपने नाम है। मयार्दा पुरुषोत्तम श्रीराम सनातनियों के रोम-रोम में बसे हैं। राम नाम सुनते ही शरीर का हर अंग रोमांच से भर उठता है। परम पावन अयोध्या धाम में पांच सदी के बाद रामलला अपने घर में विराजमान होने वाले हैं। इसकी खबर मात्र से ही बच्चे से बूढ़े तक उल्लासित नजर आ रहे हैं। 22 जनवरी को होने वाले प्राण-प्रतिष्ठा के लिये देश में विदेशों में रह रहे सनातन धर्मावलंबियों द्वारा जोर-शोर से तैयारी की जा रही है। हैरत की बात यह है कि राम के अनुयायियों की संख्या अन्य धर्मों में भी कम नहीं है। धमार्नुरागियों की धरती पलामू भी उससे अछूती नहीं है। प्राण-प्रतिष्ठा के एक सप्ताह पूर्व ही पूरा पलामू राममय हो गया है। घर-घर में श्रीराम दरबार की तस्वीर स्थापित कर उसके समक्ष प्राण-प्रतिष्ठा के शुभ मुहुर्त में हवन-पूजन के साथ भजन-कीर्तन की तैयारी की गयी है। इसके लिये बकायदा शहर के मंदिरों के पुजारी सहित इष्ट-मित्रों को निमंत्रण पत्र दिया जा रहा है। हो भी क्यों न। पिछले 500 वर्षों में शायद ही कोई दिन ऐसा बीता हो जिस दिन हमारे पूर्वजों ने रामलला को उनके घर में विराजमान होता देखने के लिये संघर्ष नहीं किया हो। अपने प्राणों की आहुति न दी हो। पिछले दशकों की ही बात करें तो महंत अवैद्यनाथ, स्वामी रामचंद्र दास परमहंस, अशोक सिंघल जैसे कितने महापुरुष अपनी आंखों में राम मंदिर का सपना संजोये इस दुनिया से विदा ले लिये। रविवार तड़के रेड़मा ठाकुरबाड़ी के पुजारी को आमंत्रण पत्र देने पहुंचे विवेक सिंह ने बताया कि उनके पिता ▸▸शेष पृष्ठ 11 पर

शुभ कार्य के लिये हर समय होता है शुभ

जब युद्ध भूमि में लंकापति रावण अपनी सांसें गिन रहा था तो श्रीराम ने अपने छोटे भाई लक्ष्मण को उनके पास ज्ञान अर्जन के लिये भेजा। उस समय रावण ने जो पहली सीख दी थी। वह थी कि शुभ कार्य को जितना जल्द हो सके निपटा लेना चाहिये। उसके लिये किसी मुहुर्त का इंतजार नहीं करना चाहिये। ▸▸शेष पृष्ठ 11 पर

मणिपुर से शुरू हुई कांग्रेस की भारत जोड़ो न्याय यात्रा

पीएम यहां आंसू पोछने भी नहीं आए : राहुल गांधी

मणिपुर के मुख्यमंत्री वीरेन सिंह ने कहा, राहुल के आने से स्थिति बिगड़ती

इंफाल (एजेंसी)। कांग्रेस सांसद राहुल गांधी ने रविवार को मणिपुर के थौबल से भारत जोड़ो न्याय यात्रा की शुरूआत की। यात्रा से पहले राहुल गांधी ने एक सभा को संबोधित करते हुए कहा- मणिपुर में भाई-बहन, माता-पिता आंखों के सामने मरे और आज तक हिंदुस्तान के प्रधानमंत्री मणिपुर में आपके आंसू पोछने, गले मिलने नहीं आए। ये शर्म की बात है। राहुल के साथ अशोक गहलोत, सचिन पायलट, दिग्विजय सिंह, सलमान खुर्शीद, आनंद शर्मा और राजीव शुक्ला जैसे कई सीनियर नेता मणिपुर पहुंचे। ▸▸शेष पृष्ठ 11 पर

यह भारत तोड़ो यात्रा है : वीरेन

उधर मणिपुर के मुख्यमंत्री एन बीरेन सिंह ने राहुल की यात्रा को लेकर संदेह जताया। सीएम ने कहा, राज्य में मौजूदा स्थिति को देखते हुए, क्या यह रैली आयोजित करके राजनीति करने का समय है? यह वास्तव में भारत तोड़ो यात्रा है, न कि भारत जोड़ो यात्रा है। हमें संदेह है कि राहुल ने इसमें गड़बड़ी की है। वे जब भी आते हैं तो दिक्कत हो जाती है। इस बार मणिपुर अलर्ट पर है।

आठ फरवरी को धनबाद पहुंचेगी राहुल गांधी की भारत जोड़ो न्याय यात्रा

धनबाद। राहुल गांधी की अगुवाई में कांग्रेस की भारत जोड़ो न्याय यात्रा धनबाद में आठ फरवरी को प्रवेश करेगी। इस दौरान राहुल गांधी धनबाद में न सिर्फ रोड शो करेंगे, बल्कि उनका रात्रि विश्राम भी यहीं होगा। यह जानकारी कांग्रेस के राष्ट्रीय प्रवक्ता ज्योति सिंह ने आज धनबाद परिसदन में एक पत्रकार वार्ता के दौरान दी। उन्होंने ▸▸शेष पृष्ठ 11 पर

शाकाहारी भोजन कोविड व अन्य बीमारियों के खतरे 39प्रतिशत तक कम कर सकता है

सर्वाहारी लोगों में शाकाहारी लोगों की तुलना में कोविड के मामले ज्यादा दर्ज किए गए

सर्वाहारी लोगों में कोरोना संक्रमण का खतरा 52 प्रतिशत, शाकाहारी में 40 प्रतिशत

– आरपी सिंह

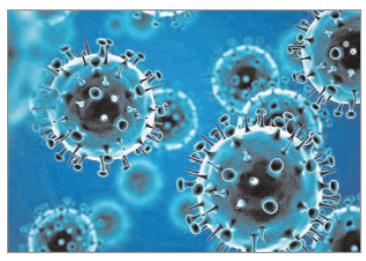

नई दिल्ली। कोरोना ओमिक्रॉन के नए जेएन.1 वैरिएंट के कारण संक्रमण के मामलों में उछाल आ रहा है। यह वैरिएंट 40 से ज्यादा देशों में फैल चुका है। कुछ देशों इसकी छोटी लहर की आशंका जताई जा रही है। विश्व स्वास्थ्य संगठन (डब्ल्यूएचओ) ने अलर्ट करते हुए बताया है कि क्रिसमस और नए साल की छुट्टियों के दौरान एकत्रित भीड़ के चलते वायरस संक्रमण बढ़ने लगा है। आंकड़ा जो आया है , संक्रमण के कारण दिसम्बर में 10,000 मौत भी हुई हैं। स्वास्थ्य विशेषज्ञ कहते हैं कि कोरोना के खतरों से सभी लोगों को बचाव करते रहने की जरूरत है। मास्क व अन्य प्रभावी उपायों सहित देह की इम्युनिटी बढ़ाने पर भी ध्यान देना जरूरी है। ऐसे में कोरोना से बचने के लिए क्या करना चाहिए। प्रतिरोधक क्षमता बढ़ाने के लिए शाकाहारी भोजन ज्यादा प्रभावी होगा।ब्राजील के डी साओ पाउलो यूनिवर्सिटी के शोधकताओं ने एक अध्ययन में पाया है कि पौधों पर आधारित आहार का सेवन-शाकाहारी भोजन कोविड-19 के खतरे को 39 प्रतिशत तक कम कर सकती है।अध्ययन में 700 से ज्यादा वयस्कों (424 सवार्हारी और 278 शाकाहारी) को शामिल किया गया। प्रतिभागियों में उनके खाने के पैटर्न, आहार के साथ-साथ जीवनशैली और मेडिकल हिस्ट्री, कोविड टीकाकरण के बारे में सर्वेक्षण किया गया था। कुल मिलाकर, 47%(330) लोगों ने बताया कि उनमें कोविड का संक्रमण हुआ था। इनमें से 32% (224) में हल्के15%(106) में मध्यम से गंभीर लक्षण थे। इस आधार पर वैज्ञानिकों ने पाया कि सवार्हारी लोगों में पौधों ▸▸शेष पृष्ठ 11 पर

एफआईएच हॉकी ओलंपिक क्वालीफायर्स में भारत ने न्यूजीलैंड को 3-1 से हराया

नवीन मेल संवाददाता

रांची। एफआईएच महिला हॉकी ओलंपिक क्वालीफायर में भारत ने न्यूजीलैंड को हराकर सेमीफाइनल की उम्मीद को कायम रखा है। रविवार को दिन का आखिरी मुकाबला भारत और न्यूजीलैंड के बीच खेला गया। पहली मैच में मिली हार को भुलाकर भारत ने मैच के 41वें सेकेंड में गोल कर इरादा साफ कर दिया। झारखंड की संगीता कुमारी ने न्यूजीलैंड के डिफेंस को भेदकर शानदार फील्ड गोल किया। न्यूजीलैंड के पलटवार करते हुए मैच के 9 वें मिनट में मिले पेनाल्टी कॉर्नर को गोल में बदलकर 1-1 से बराबरी की। मेगन हल ने न्यूजीलैंड के लिए गोल किया। भारत ने आक्रामक खेल खेलते हुए 12 वें मिनट में पेनाल्टी को गोल में बदलकर 2-1 की लीड बनाई। उदिता ने भारत के लिए दूसरा गोल किया। भारत के लिए तीसरा गोल नेहा ने 14वें मिनट में किया। न्यूजीलैंड के डिफेंस में सेंध लगाकर फील्ड गोल कर 3-1 की लीड ली। पहले क्वार्टर में हुए शानदार गेम के बाद बाकी के तीन क्वार्टर में कांटे की टक्कर हुई। हालांकि दोनों टीम गोल करने में असमर्थ रहीं। दोनों टीम को 5-5 पेनाल्टी कॉर्नर मिले। झारखंड की सलीमा टेटे को प्लेयर ऑफ द मैच चुना गया। उन्होंने कहा पूरी टीम ने 100 परसेंट परफॉर्म किया। भारत का अगला मुकाबला इटली के साथ 16 जनवरी को खेला जाएगा।

पलामू: जंगल से लड़की का कंकाल बरामद, प्रेमी गिरफ्तार

मेदिनीनगर। पलामू में एक प्रेमी ने अपने प्रेमिका से छुटकारा पाने के लिए उसकी हत्या कर उसके शव को जंगल में फेंक दिया। साढ़े तीन माह बाद पुलिस ने जंगल से उसका कंकाल बरामद कर प्रेमी को गिरफ्तार कर लिया है। पुलिस मामले की विस्तृत विवेचना कर रही है। विभत्स घटना को अंजाम देने के बाद शातिर प्रेमी चेन्नई भाग गया। वहां पुलिस व लड़की के घरवालों को चकमा देने के लिये प्रेमिका का ही मोबाईल फोन इस्तेमाल करता रहा। जिससे सब समझे कि लड़की जिंदा है, किंतु जब नामजद अपहरण की तहरीर पर पुलिस ने मामले का अनुसंधान किया तो सारी सच्चाई सामने आ गयी।

...विस्तृत खबर पेज दो पर।

पलामू में मिस्त्र के गिद्धों की चहलकदमी

मेदिनीनगर के बीसफुटा पुल के पास देखे गये गिद्ध

नवीन मेल संवाददाता

मेदिनीनगर। मिस्त्र देश के गिद्धों की चहलकदमी इन दिनों पलामू में देखी जा रही है। जिला मुख्यालय मेदिनीनगर के बीसफुटा पुल के समीप बिजली के पोल पर मिस्त्र देश में पाये जाने वाले 20 से अधिक गिद्ध देखे गये हैं। इस बात की पुष्टि पलामू टाइगर रिजर्व के परियोजना निदेशालय में कार्यरत कैमरा ट्रैप विशेषज्ञ व पक्षियों के जानकार मनीष बख्शी ने की है। मनीष बख्शी ने बताया कि उन्होंने इन गिद्धों को अपने कैमरे में भी कैद किया है। पहचान बताते हुये उन्होंने कहा कि मिस्त्र में पाये जाने वाले गिद्ध सफेद रंग के होते हैं। झुंड में शिशु गिद्ध भी शामिल थे। एक गिद्ध की औसत आयु 30 वर्ष की होती है तथा यह प्रतिघंटा 45 से 50 किमी की रफ्तार से उड़ान भर सकते हैं।

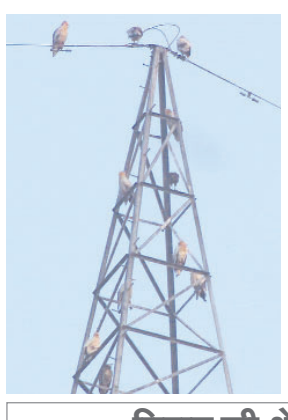

गिद्धों के लिये अनुकूल है पलामू की जलवायु

बताते चलें कि पलामू की जलवायु गिद्धों के लिये पूरी तरह अनुकूल है। वरिष्ठ लोग बताते हैं कि शाहपुर से सटे कोयल के तटवर्ती इलाकों में मिस्त्र के गिद्धों की हमेशा आवाजाही बनी रहती है, लेकिन इस बार इन्हें बीसफुटा पुल के समीप देखा जा रहा है।

विलुप्त की श्रेणी में हैं गिद्ध

श्री बख्शी में बताया कि कई कारणों से गिद्ध विलुप्त जीवों की श्रेणी में शामिल हैं। इनकी संख्या घटने के कारणों पर पकाश डालते हुये उन्होंने कहा कि बीमार पशुओं में प्रयोग होने वाले दर्द निवारक दवा डाइक्लोफिनेक के असर से गिद्ध समाप्तप्राय हो गये हैं। उन्होंने बताया कि यदि गहनता से निगरानी की जाये तो क्षेत्र में अन्य दुर्लभ जीवों को भी देखा जा सकता है।

रांची में भारत-इंग्लैंड टेस्ट मैच 23 फरवरी से

रांची। झारखंड के क्रिकेट प्रेमियों के लिए खुशखबरी है। इंग्लैंड क्रिकेट टीम भारत का दौरा करने वाली है, जिसमें दोनों टीमों के बीच पांच टेस्ट मैचों की सीरीज खेली जानी है। इसमें से एक टेस्ट मैच की मेजबानी रांची के जेएससीए स्टेडियम को भी मिली है। 23 फरवरी से 27 फरवरी के बीच इंडिया और इंग्लैंड के बीच जेएससीए स्टेडियम में मैच खेला जाएगा। इसके लिए इंग्लैंड क्रिकेट बोर्ड के तीन और बीसीसीआई के एक सदस्यीय टीम ने मैच के लिए जेएससीए स्टेडियम के ग्राउंड, पिच, प्रैक्टिस पिच, डैशिंग रूम का रविवार को जायजा लिया। साथ ही जिम, इंडोर क्रिकेट फैसिलिटी, सुरक्षा के मानदंडों का भी निरीक्षण किया गया। इंग्लैंड क्रिकेट बोर्ड के सदस्यों का विशेष ध्यान मैच के विकेट पर था।

इंडिया

लालू के हथियार से यूपी बिहार हरियाणा हिलाने की बीजेपी की तैयारी

सुनील बादल

मध्य प्रदेश में लोकप्रिय मामा की जगह मोहन को जब मुख्यमंत्री बनाया गया तो राजनीतिक पंडितों ने आशंका जताई थी कि कोई बड़ा खेला होने वाला है। इसकी शुरूआत लोकसभा चुनाव से पहले भाजपा ने मध्यप्रदेश के नए मुख्यमंत्री मोहन यादव को बिहार के दो दिवसीय दौरे पर भेजकर उत्तर प्रदेश और बिहार में अखिलेश और लालू यादव के सियासी गणित को बिगाड़ने के लिए कर दी है। बिहार से यादवों को साधने की भाजपा की यह रणनीति न सिर्फ बिहार बल्कि उत्तर प्रदेश से हरियाणा तक भी पहुंचेगी। यादवों के वोट से सरकार का भविष्य और वर्तमान तय होने वाले राज्यों में मध्यप्रदेश के मुख्यमंत्री मोहन यादव के पहुंचने की सूचना से ही सियासी तापमान बढ़ गया है। भाजपा के रणनीतिकारों का मानना है कि जल्द ही मोहन यादव उत्तर प्रदेश भी पहुंचेंगे। यूपी भाजपा की ओर से मोहन यादव को पश्चिम उत्तर प्रदेश में बुलाने का प्रस्ताव तैयार कर आला कमान से साझा किया गया है। वहीं उत्तर प्रदेश और बिहार में मोहन यादव के आने को लेकर समाजवादी पार्टी के नेताओं का मानना है कि उनके आने से उनकी पार्टी से जुड़े लोगों पर कोई असर नहीं पड़ेगा। मोहन यादव के बिहार दौरे को लेकर तेजस्वी यादव ने कहा कि लोग तो आते-जाते रहते हैं उनके आने या जाने से बिहार में क्या फर्क पड़ने वाला है ? राम मंदिर प्राण प्रतिष्ठा में शामिल होने के सवाल को टालते हुए तेजस्वी आगे बढ़ गए। ऐसे ही 1989 में यूपी की बदायूं लोकसभा सीट से चुनाव जीतकर केंद्रीय मंत्री रहे और 1991 से 2014 तक बिहार की मधेपुरा सीट से सांसद रहे मध्य प्रदेश के शरद यादव सात बार सांसद बने,जदयू के अध्यक्ष भी रहे और कई बार कैबिनेट मंत्री भी बने, उनका तीनों राज्यों में खासा प्रभाव था । उत्तर प्रदेश और बिहार में सियासी समीकरण से सरकार बनाने में महत्वपूर्ण भूमिका निभाने वाले के तौर पर यादवों को देखा जाता है । बिहार में जहां लगभग 14 प्रतिशत यादव हैं और विधानसभा की 243 सीटें हैं, जिसमें 52 विधायक यादव समुदाय से हैं। लोकसभा की 40 में से 5 सांसद भी यादव समुदाय के हैं। केंद्र में नित्यानंद राय यादव समुदाय से मंत्री भी हैं, वहीं उत्तर प्रदेश में 10 प्रतिशत के आसपास यादवों की आबादी है। इसी जातिगत और सियासी आंकड़ों को ध्यान में रखते हुए भाजपा ने मुख्यमंत्री मोहन यादव को बिहार से सियासी समीकरण बदलने की कमान सौंपी है। मोहन यादव 18 और 19 जनवरी को बिहार के दौरे पर रहेंगे। जानकारी के मुताबिक इस दौरान वह कृष्ण चेतना मंच की ओर से एक कार्यक्रम में भाग लेंगे । कृष्ण चेतना मंच के सहसचिव दीपक यादव का दावा है कि इस कार्यक्रम में यादव समुदाय से जुड़े सभी लोग भाग लेने आ रहे हैं और यदुवंशियों को जोड़ने का यह एक गैर राजनीतिक कार्यक्रम है पर इसके सियासी मायने तो निश्चित रूप से हैं ही । कहा जा रहा है कि उत्तर प्रदेश और बिहार में भाजपा यादवों को अपने पाले में करने की बड़ी योजना पर काम कर रही है। यादव एक बड़े वोट बैंक के तौर पर बिहार में राजद के साथ और उत्तर प्रदेश में समाजवादी पार्टी के साथ जुड़े हैं । हालांकि यादवों को अपने साथ जोड़ने के भाजपा के पहले के कई दांव नहीं चल पाए हैं, लेकिन भाजपा से जुड़े रणनीतिकारों का मानना है कि यादव समाज और अन्य सभी दलित पिछड़ों के लिए उनकी पार्टी लगातार काम करती रही है। पिछड़ों और यादवों का प्रतिनिधित्व करने के लिए उनके जनप्रतिनिधि भाजपा में हैं। यादवों के नेता के तौर पर केंद्रीय मंत्री भूपेंद्र यादव भाजपा में बड़े पद पर हैं। इसके अलावा उत्तर प्रदेश में योगी कैबिनेट में भी भाजपा ने यादव को मंत्री बनाया है। लोकसभा, राज्यसभा और विधान परिषद जिला पंचायत में भी भाजपा की ओर से यादवों को अपने समुदाय का प्रतिनिधित्व करने का मौका मिला है। रणनीतिकारों का मानना है कि राजस्थान, मध्य प्रदेश और हरियाणा में बहुत हद तक यादवों को अपने पक्ष में भाजपा ने किया है। हरियाणा में भाजपा ने यादव समुदाय को साधने के लिए राव इंद्रजीत को अपना चेहरा बनाया है। वहीं बिहार के नित्यानंद राय को केंद्र में महत्वपूर्ण मंत्रालय देकर यादवों को साधा है। मध्यप्रदेश में मोहन यादव को मुख्यमंत्री बनाकर भाजपा ने उत्तर प्रदेश और बिहार के यादवों को साधने की तैयारी की है। यादव महासभा का मानना है कि भाजपा के संसदीय बोर्ड में दो प्रमुख यादव नेता का शामिल रहना उनका सम्मान है। यादव महासभा के अध्यक्ष रहे हरिमोहन सिंह यादव की पुण्यतिथि पर प्रधानमंत्री मोदी का शामिल होना यह बताता है कि किस तरह से भाजपा यादवों को अपने साथ जोड़ने की योजना पर काम कर रही है। अन देखना शेष है कि मोहन यादव का सम्मोहन कहां और कितना काम करता है।

एक नजर

वार्ड पार्षद ने चूड़ा-गुड़ व तिलकुट का किया वितरण

विश्रामपुर। नगर परिषद अंतर्गत वार्ड-18 के निवर्तमान पार्षद सह जिला योजना समिति सदस्य संजय बैठा ने मकर संक्रांति के मौके पर तिलकुट व चूड़ा-गुड़ का वितरण किया। विश्रामपुर बस स्टैंड पर पार्षद संजय बैठा ने स्टॉल लगाकर टेम्पो चालकों व स्थानीय लोगों के बीच चूड़ा-गुड़ बांटा। श्री बैठा ने सभी को मकर संक्रांति की शुभकामना भी दी। उन्होंने कहा कि जो लोग अभाव के चलते मकर संक्रांति नही मना पा रहे थे। अब वे भी त्योहार खुशी पूर्वक मनायेंगे।

छतरपुर में बाइक शोरूम का उद्घाटन 17 को

हरिहरगंज। छतरपुर मेन रोड़ गोलक्ष्मी नाग बाबा मंदिर के समीप बाइक शोरूम का उद्घाटन 17 जनवरी को किया जायेगा। प्रोपराइटर सतीश प्रकाश(अमन) तथा संदीप प्रकाश भान जी ने बताया कि शुभारंभ अवसर पर पहले बाइक खरीदने वाले ग्राहक को चांदी का ब्रेसलेट हॉलमार्क के साथ दिया जाएगा। जबकी उद्घाटन के दिन बाइक खरीदने वाले प्रत्येक ग्राहक को एक सुनिश्चित उपहार दिया जाएगा।

शिव संपत धाम पर मकर संक्रांति मेले का आगाज

ऊंटारी रोड। प्रखंड के विख्यात शिव संपत धाम मंदिर परिसर में मकरसंक्रांति के अवसर पर रविवार से दो दिवसीय मेले का भव्य आगाज किया गया। मेले का शुभारंभ मंदिर परिसर में विधिवत पूजा-अर्चना कर किया गया। इस मेले में इस बार बच्चों के लिए लगा ब्रेक डांस झूला आकर्षण का केंद्र बना हुआ है। मालूम हो कि शिव संपत धाम मंदिर परिसर में मकर संक्रांति के अवसर पर मेला पिछले कई वर्षो से लगता है। मंदिर निर्माण कमिटी के अध्यक्ष सह जिप सदस्य अरविंद सिंह ने कहा कि यह मेला काफी पुराना और ऐतिहासिक है। इस मेले में आसपास के काफी संख्या में लोग आते हैं। मौके पर अगस्त तिवारी, रघुवीर यादव, ग्रीन तिवारी, डा. योगी सिंह मौजूद थे।

पलामू में शीतलहर का सितम जारी, चरम पर कनकनी

मेदिनीनगर। पलामू में शीतलहर का सितम चरम पर है। कनकनी बढ़ जाने से जनजीवन अस्त-व्यस्त हो गया है। दिन में निकल रही धूप भी नागरिकों को राहत पहुंचाने में नाकाम साबित हो रही है। प्रतिकूल मौसम का बच्चों व बुजुर्गों पर सर्वाधिक दुष्प्रभाव पड़ रहा है। ठंड के प्रकोप के कारण शीतजनित बीमारियों तेजी से लोगों को अपने शिकंजे में ले रही हैं। मौसम के मिजाज को देखते हुये अभी जिले में शीतलहर का प्रकोप जारी रहने की संभावना जताई जा रही है। हालांकि शहरी इलाकों से धुंध तो छंट गयी है, किंतु ग्रामीण अंचलों में अभी भी दिन चढ़ने तक लोग घने कोहरे से दो-चार हो रहे हैं।

अभिवंचित वर्ग के बच्चों का दाखिला करने का निर्देश

मेदिनीनगर। प्रशिक्षु आईएएस रवि कुमार ने उपायुक्त के सभाकक्ष में पलामू जिले के मान्यता प्राप्त 15 निजी स्कूलों के प्रधानों के साथ बैठक की। निःशुल्क बाल शिक्षा अधिकार अधिनियम 2009 के तहत प्रारंभ कक्षा में उपलब्ध सीट के 25 प्रतिशत सीटों पर अभिवंचित वर्ग के बच्चों का दाखिला लेने का निर्देश दिया। उन्होंने कहा कि इस बार ऑन लाईन नामांकन लेना है। इस कारण जिला स्तर पर अभिवंचित वर्ग के बच्चों के दाखिला के लिए जिला स्तर पर पोर्टल तैयार कराया जा रहा है। उसी पोर्टल के माध्यम से सभी मान्यता प्राप्त स्कूलों को प्रारंभिक कक्षाओं में अभिवंचित वर्ग के बच्चों का दाखिला करना है। उन्होंने सभी निजी स्कूलों के प्रधानों से कहा कि प्रारंभिक कक्षा में सीट कम में दशार्यें। वैसे विद्यालय अपनी प्रारंभिक कक्षा की क्षमता को कम दिखायेंगे तो डीएसइ द्वारा वे जांच करायेंगे। यदि जांच में गलत पाये जाएगें तो संबंधित स्कूलों के विरूद्ध कार्रवाई की जाएगी। उन्होंने निजी मान्यता प्राप्त स्कूलों को प्रारंभिक कक्षा के वास्तविक क्षमता को अंकित करते हुए सूची उपलब्ध कराने का निर्देश दिया।

पंचायत सचिव संघ की बैठक में समस्याओं पर चर्चा, समवेत स्वर में जताया रोष

बायोमेट्रिक प्रणाली का किया विरोध, जतायी नाराजगी

बैठक में उपस्थित पंचायत सेवक

नवीन मेल संवाददाता

मेदिनीनगर। स्थानीय समाहरणालय परिसर स्थित ताईद शेड में रविवार को पलामू जिला पंचायत सचिव संघ की बैठक हुई। इसकी अध्यक्षता जिला अध्यक्ष विनय कुमार शर्मा ने की। संघ के संरक्षक मनु प्रसाद तिवारी मुख्य रूप से उपस्थित थे। बैठक में पंचायत सचिवों की समस्यायों पर गम्भीरता पूर्वक विचार -विमर्श किया गया। सर्वसम्मति से प्रस्ताव पारित करते हुए निर्णय लिया गया कि पंचायत सचिवों का एक शिष्टमंडल जिलाधिकारी से मिलकर समस्याओं के निदान की दिशा में ज्ञापन सौपेगा। इस दौरान कार्यरत व सेवानिवृत्त पंचायत सचिवों को लंबित एमएससीपी प्रदान करने के लिए उपायुक्त व जिला पंचायत राज पदाधिकारी को धन्यवाद ज्ञापित किया गया। इसके अलावे जिला प्रशासन द्वारा सभी कर्मियों को बायोमेट्रिक प्रणाली से उपस्थिति दर्ज करने के आधार पर वेतन का भुगतान के आदेश का एक स्वर से विरोध किया गया। कहा गया कि पंचायत सचिव जिला प्रशासन के आदेश का अनुपालन शत-प्रतिशत करने को तैयार हैं, किन्तु पंचायत सचिव क्षेत्रीय कर्मी होते हैं। सुदूरवर्ती क्षेत्रों में कार्यालय अवस्थित होने के कारण, ब्रॉडबैंड की खराबी, नेटवर्क की समस्या, प्रायः सरवर की अनुपलब्धता ऐसे अनेक कारण हैं। जिसके चलते ससमय उपस्थिति दर्ज करने में प्रारम्भिक तौर पर काफी असुविधा उत्पन्न हो रही है। ऐसी परिस्थिति में बायोमेट्रिक पद्धति से वेतन का निर्धारण उपयुक्त नहीं होगा। सिस्टम को दुरुस्त व क्रियाशील होने तक वेतन बाधित नहीं किया जाय। मांग की गई कि पंचायत सचिवों का वेतन भुगतान ससमय कराते हुये चिरप्रतिक्षित मांग रुपये 2400 ग्रेड पे निर्धारण की दिशा में आवश्यक कार्रवाई की जाय। बैठक में संघ के मंत्री विनोद रवि, उपाध्यक्ष मनोज मिश्रा, कोषाध्यक्ष नंदलाल गुप्ता, कामेश्वर मेहता, गिरिवर उरांव, संतोष कुमार तिवारी,समीम अंसारी, उमा सिंह, फते अहमद, उदयनाथ पासवान, नागेन्द्र दूबे, नंददेव उरांव, अशोक उरांव, अखिलेश महतो, मुकेश कुमार शिव कुमार यादव, उपेन्द्र सिंह, देवरती सिंह, कमला प्रसाद, अमरेश राम, चन्द्रदेव सिंह समेत बड़ी संख्या में पंचायत सचिव उपस्थित थे।

नेटवर्क समस्या से होती है दिक्कत

सुदूरवर्ती क्षेत्रों में कार्यालय अवस्थित होने के कारण, ब्रॉडबैंड की खराबी, नेटवर्क की समस्या,प्रायःसरवर की अनुपलब्धता ऐसे अनेक कारण हैं। जिसके चलते ससमय उपस्थिति दर्ज करने में प्रारम्भिक तौर पर काफी असुविधा उत्पन्न हो रही है। ऐसी परिस्थिति में बायोमेट्रिक पद्धति से वेतन का निर्धारण उपयुक्त नहीं होगा। सिस्टम को दुरुस्त व क्रियाशील होने तक वेतन बाधित नहीं किया जाय।

भाजपा प्रदेश कार्यसमिति सदस्य ने सांसद को सौंपा ज्ञापन

सांसद को ज्ञापन सौंपते प्रफुल्ल सिंह

नवीन मेल संवाददाता

मोहम्मदगंज। जपला-डेहरी आनसोन मुख्य पथ स्थित स्थानीय रविवारीय बाजार से होकर गुजरने वाले गवर्नर रोड में कोयल नदी पर पुल बनाने की मांग को लेकर भाजपा प्रदेश कार्य समिति सदस्य प्रफुल्ल कुमार सिंह, सांसद प्रतिनिधि महेंद्र प्रसाद सिंह, अखिलेश मेहता और रंजीत पासवान ने सांसद वीडी राम को ज्ञापन सौंपा है। इसमें उन्होंने बताया है कि उक्त रोड में कोयल नदी पर पुल निर्माण जनहित में अति आवश्यक है। पुल के बन जाने से गढवा, कांडी, भवनाथपुर होते हुए छत्तीसगढ़, मध्यप्रदेश और उत्तरप्रदेश की दूरी 80 से 100 किमी तक कम हो जाएगी। साथ ही सोन नदी में श्रीनगर-पडुका पुल से सीधा जुड़ाव होने से बिहार के रोहतास से इस क्षेत्र के लोगों को व्यापारिक लाभ मिलेगा। साथ ही रोहतास और गढवा जिले के लोगों को मोहम्मदगंज रेलवे स्टेशन की सुविधा भी उपलब्ध होगी। भीमबराज पर बने पुल से बड़े वाहनों का परिवहन प्रतिबंधित है। इस वजह से अन्य मार्ग से कोयल नदी को पार कर जाने में 30-40 किमी की अधिक दूरी तय करनी पड़ती है।

पुल के बन जाने से गढवा, कांडी, भवनाथपुर होते हुए छत्तीसगढ़, मध्य प्रदेश और उत्तर प्रदेश की दूरी 80 से 100 किमी तक कम हो जाएगी : प्रफुल्ल

तहरीक ए बेदारी की आमसभा में नौ सूत्री प्रस्ताव पारित

शराब और दहेज पर पाबंदी का लिया संकल्प

नवीन मेल संवाददाता

हुसैनाबाद। हैदरनगर व मोहम्मदगंज प्रखंड के तमाम उलेमा- ए - कराम व दानिशवरान -ए-इस्लाम की तहरीक-ए-बेदारी व इसलाह-ए- मोआशरा की आमसभा रविवार को भाई बिगहा में हुई। जिसमें लिए गये फैसले पर अमल करने का संकल्प लिया गया। इसमें नौ सूत्री प्रस्ताव पारित किया गया। जिसमें मुस्लिम समाज में शराब के सेवन पर पूर्णतः पाबंदी लगाई गई है। निकाह को आसान बनाने व रस्मो रिवाज व फिजूल खर्ची, खास तौर पर दहेज पर पाबंदी के साथ मंगनी व हल्दी की रस्म को बंद करने, रतजगा से परहेज करने, बारातियों की तायदाद की रस्म को खत्म करने का निर्णय लिया गया। वक्ताओं ने कहा कि बाराती में अधिकतम 50 लोगों को ही शामिल किया जाए। मस्जिद में सादगी से सुन्नत अनुसार निकाह करने, लड़की की शादी में दावत का एहतमाम बाहरी मेहमान और घर वालों के लिए ही करने, दावत-ए-वलीमा सादगी के साथ दौलत की नुमाईश के बगैर करने, गरीब व मसाकीन का ध्यान रखने, महफिल- ए- निकाह व दावत - ए - वलीमा में आतिशबाजी, डीजे,गाना, बाजा, वीडियोग्राफी और खेल तमाशों से मुकम्मल परहेज करने, निकाह के तयशुदा वक़्त की पाबंदी सख्ती से करना व रात 11 बजे तक बारात लाने का आखरी वक्त तय करने, जहां तक मुमकिन हो सके बारात दिन में बुलाने की कोशिश करना शामिल है। कमेटी के फैसले को न मानने वालों का सामाजिक बहिष्कार करने का भी सुझाव दिया गया है। इस कार्यक्रम की अध्यक्षता मुफ्ती सज्जाद सहन व संचालन मौलाना अहमद अली खान रजवी ने किया। मौके पर कारी सलाहुद्दीन अयूबी, मौलाना महबूब, मौलाना मुनौवर आलम, मौलाना अफरोज, अरशद बनारसी, अबू नसर सिद्दीकी, सज्जू खान, मोजीबुद्दीन खान, जाफर हवारी, नवाजिश खान, हाजी कलीम सिद्दीकी, अरशद राजा बनारसी मौजूद थे।

कार्यक्रम को संबोधित करते वक्ता

मुखिया ने क्रिकेट टूर्नामेंट का किया उद्घाटन

हरिहरगंज। स्थानीय मोतीराज महिला कॉलेज मैदान में आयोजित राधे कृष्ण क्रिकेट टूनार्मेंट के सेमीफाइनल मैच का उद्घाटन एनसीपी नेता सह हरिहरगंज मुखिया सरोज प्रसाद कुशवाहा ने रविवार को फीता काटकर किया। खिलाड़ियों को संबोधित करते हुए उन्होंने कहा कि खेल से मानसिक एवं शारीरिक विकास तो होता ही है। साथ में निर्णय लेने की क्षमता भी विकसित होती है। स्थानीय खेलों में प्रतिभाग करने वाले प्रतिभागियों को बड़े स्तर पर भी खेलने का मौका मिलता है। इस दौरान इलेवन स्टार सिनेमा रोड़ तथा गली क्रिकेट क्लब अंबा टीम के बीच मैच खेला गया। जिसमे इलेवन स्टार की टीम ने हरिहरगंज को 34 रनों से पराजित किया। मौके पर क्रिकेट टूनार्मेंट के संयोजक पवन कुमार यादव, संचालक विवेक कुमार, रविंद्र मेहता उपस्थित थे।

नगर परिषद में विकसित भारत संकल्प यात्रा का आगाज

पूर्ण विकसित व आत्मनिर्भर बनेगा भारत

नवीन मेल संवाददाता

विश्रामपुर। नगर परिषद में रविवार को भारत संकल्प यात्रा की शुरूआत की गयी। इस अवसर पर विश्रामपुर थाना चौक और रेहला महावीर चौक पर कार्यक्रम का आयोजन कर लोगों को केंद्र सरकार की जनोपयोगी योजनाओं से अवगत कराया गया। बतौर मुख्य अतिथि पूर्व मंत्री सह विधायक रामचंद्र चंद्रवंशी ने अपने संबोधन में कहा कि मोदी सरकार की अगुआई में देश विकास की राह पर तेज गति से अग्रसर है। वर्ष 2047 तक भारत पूर्ण विकसित और आत्मनिर्भर देश बन जायेगा। इस विजन को साकार करने में आम लोग भी मोदी सरकार का सहयोग करें। श्री चंद्रवंशी ने कार्यक्रम में शामिल लोगों को विकसित भारत संकल्प की शपथ भी दिलाई। इसके तहत सभी ने भारत को विकसित और आत्मनिर्भर बनाने,गुलामी की मानसिकता को जड़ से उखाड़ फेंकने,देश के समृद्ध विरासत पर गर्व करने,भारत की एकता को सुदृढ़ करने,देश की रक्षा करने वाले का सम्मान करने तथा नागरिक होने का कर्तव्य निभाने का संकल्प लिया। इस दौरान संकल्प यात्रा का कैलेंडर भी लोगों के बीच वितरित किया गया। मौके पर विधायक के जिला प्रतिनिधि रामचंद्र यादव, सांसद प्रतिनिधि अनुज पांडेय, विधायक प्रतिनिधि राजन पांडेय, नप अध्यक्ष प्रतिनिधि नईमुदीन अंसारी, कार्यपालक पदाधिकारी दानिश हुसैन, सिटी मिशन मैनेजर जितेंद्र सिंह, नगर प्रबंधक सुभाष हेंब्रम, प्रभात कुमार, भाजपा नगर मंडल अध्यक्ष बबन राम, ज्योति देवी, अजय रवि, आशीष कुमार, विवेक कुमार शुक्ला, फूल देवी, निवर्तमान वार्ड पार्षद सुनील कुमार चौधरी, नाजमुदिन नूरी, दिनेश शुक्ला, विजय कुमार रवि, रमेश कुमार सहित कई लोग मौजूद थे।

लोगों को शपथ दिलाते विधायक

चालक संघ ने नया कानून वापस लेने की बुलंद की आवाज

चालकों को संबोधित करते वार्ड पार्षद

नवीन मेल संवाददाता

विश्रामपुर। स्थानीय बस स्टैंड पर रविवार को विश्रामपुर चालक संघ ने पलामू के पूर्व सांसद कामेश्वर बैठा के पुत्र सह निवर्तमान जिला योजना कार्य समिति सदस्य संजय बैठा के नेतृत्व में बैठक कर केंद्र सरकार से नये कानून को वापस लेने की मांग की है। चालकों ने कहा कि दस साल की सजा व सात लाख मुआवजे जैसी नीति आखिर ड्राइवरों का दोहन नहीं तो और क्या है। चालकों ने इसे हर हाल में वापस लेने की बात कही है। इस दौरान श्री बैठा ने मकर संक्रांति के पावन मौके पर सभी चालकों को तिलकुट,चूरा व लाई उपहार स्वरूप भेंट किया। चालकों ने भी अंग वस्त्र व माला पहनाकर उनका स्वागत किया। मौके पर लोक गायक विजय बवाली, इस्फाक अहमद, डब्ल्यू साव,मुकेश केशरी, महेंद्र पासवान, विपिन चंद्रवंशी,पलटू बहेलिया, मुकेश चौधरी, ब्रजेश चौधरी, रिंकू गुप्ता मौजूद थे।

ऐतिहासिक भीम चूल्हा पर लगा मकर संक्रांति मेला, लोगों ने उठाया लुत्फ

महाभारत कालीन अवशेषों को देख लोग मंत्रमुग्ध

नवीन मेल संवाददाता

मोहम्मदगंज। ग्रह-नक्षत्रों की चाल के अनुसार मकर संक्रांति 15 जनवरी को है,मगर ऐतिहासिक भीम चूल्हा पर परंपरागत रूप में 14 जनवरी को आयोजित मकर संक्रांति मेले में लोगों की अपार भीड़ देखने को मिली। पुजारी गंगा तिवारी ने इस बार की भीड़ को अप्रत्याशित बताया। उन्होंने बताया कि यहां सदैव से 14 जनवरी को ही मेला लगता आ रहा है। लोगों ने शिव मंदिर, पाताल लोक स्थान पर पूजा-अर्चना के साथ ही मेले का आनंद उठाया। पार्क का भ्रमण किया। वाच टावर से आसपास के प्राकृतिक सौंदर्य का अवलोकन किया। किंवदंतियों पर आधारित महाभारत काल के स्मृति चिन्ह माता कुंती सहित पांचों पांडवों की आदमकद प्रतिमाओं और विशालकाय शिलाखंड के गजराज को निहारा। विभिन्न व्यंजनों का लुत्फ उठाया। जरूरी सामाग्रियों की खरीदारी भी की। शांति और सुरक्षा व्यवस्था को लेकर मेला में थाना प्रभारी अक्षय कुमार, एएसआई आशीष कुमार, मुरारी दास सहित पुलिसकर्मी, प्रतिनियुक्त मजिस्ट्रेट एई बसंत कुमार, प्रभारी सीआई मुकेश कुमार तैनात रहे।

मेले में उमड़ी भीड़

शादी का दबाव बनाने पर प्रेमी ने ही कर दी थी प्रेमिका की हत्या, आरोपी गिरफ्तार

पलामू में साढ़े तीन माह बाद जंगल से 17 वर्षीय लड़की का कंकाल बरामद

नवीन मेल संवाददाता

मेदिनीनगर। पलामू में एक प्रेमी ने अपने प्रेमिका से छुटकारा पाने के लिए उसकी हत्या कर उसके शव को जंगल में फेंक दिया। दो महीने बाद पुलिस ने जंगल से उसका कंकाल बरामद कर प्रेमी को गिरफ्तार कर लिया है। मामला जिले के मनातू थाना क्षेत्र का है। बताया जाता है कि मनातू थाना क्षेत्र की 17 वर्षीय एक लड़की का तरहसी थाना क्षेत्र के परसाई निवासी सतबीर सिंह नामक युवक के साथ प्रेम प्रसंग चल रहा था। लड़की द्वारा शादी का दबाव बनाने पर प्रेमी ने उससे छुटकारा पाने की नीयत से उसे पिछले वर्ष 24 सितंबर को मिलने के लिये जंगल में बुलाया। इस दौरान विवाद होने पर उसने गला दबाकर प्रेमिका की हत्या करने के बाद शव को जंगल में फेंककर फरार हो गया। काफी दिनों तक खोजबीन के बाद भी जब लड़की का कोई पता नहीं चला तो उसके परिजनों ने प्रेमी सतबीर के नाम से थाने में नामजद शिकायत दर्ज करायी। उसके बाद से पुलिस सतबीर की तलाश कर रही थी। तकनीकी अनुसंधान के आधार पर आरोपी को शनिवार को पुलिस ने गिरफ्तार किया। सख्ती से पूछताछ के बाद मामले का खुलासा हुआ। उसकी निशानदेही पर पुलिस ने जंगल से कंकाल को बरामद किया है। मौके से बरामद कपड़े के आधार पर उसकी पहचान हुई। जबकि परिजन अभी तक मान रहे थे कि वह अपने प्रेमी के साथ रह रही है।

हत्या के बाद चेन्नई भाग गया था सतबीर

पुलिस ने बताया कि प्रेमिका की हत्या करने के बाद सतबीर चेन्नई भाग गया था। वह वहां अपनी प्रेमिका के मोबाइल का इस्तेमाल कर रहा था। इसी कारण परिजनों ने समझा कि उनकी बेटी भी उसके साथ है। पुलिस सतबीर की तलाश में चेन्नई भी गई थी, लेकिन लोकेशन बदल दिये जाने के कारण वह पकड़ में नहीं आया। मनातू थाना प्रभारी कमलेश कुमार ने बताया कि प्रेमिका सतबीर पर शादी के लिए दबाव बना रही थी, लेकिन सतबीर शादी नहीं करना चाहता था। जिस कारण उसने अपनी प्रेमिका की हत्या कर दी।

17 को धरना देंगे सहायक अध्यापक

मेदिनीनगर। आकलन सफल एवं प्रशिक्षित सहायक अध्यापक संघ के प्रदेश अध्यक्ष ऋषिकांत तिवारी ने बताया कि 17 जनवरी को रांची जैक कार्यालय के समक्ष धरना दिया जाएगा। उन्होंने कहा कि आकलन परीक्षा उपरांत प्रमाण पत्र की प्राप्ति, चार हजार त्रुटिपूर्ण आवेदन का जल्द निराकरण एवं दूसरे आकलन परीक्षा आयोजन कराने की मांग को लेकर सहायक अध्यापक धरना देंगे। उन्होंने कहा कि उपरोक्त मांगों को पूरा करने के लिए 10 जनवरी तक संघ ने जैक कार्यालय को दिया था।

मकर संक्रांति का मेला देखकर घर वापस लौट रहे थे तीनों

बाइकों की टक्कर में तीन युवक घायल, दो गंभीर

नवीन मेल संवाददाता

हुसैनाबाद। जपला-दंगवार मुख्य मार्ग पर बड़ेपुर के समीप रविवार देर शाम दो बाइकों की टक्कर में तीन युवक घायल हो गये। इनमें से दो की गंभीर स्थिति देख इन्हें मेदिनीनगर सदर अस्पताल रेफर कर दिया गया गया। जानकारी के अनुसार कामत गांव निवासी पवन उरांव व मनीष उरांव जपला से मेला देखकर घर वापस जा रहे थे। इसी दौरान बड़ेपुर के समीप उनकी बाइक विपरीत दिशा से आ रही बाइक से टकरा गयी। उस बाइक पर सवार डिहरी विश्रामपुर निवासी मोहित कुमार दंगवार से मेला घूमकर आ रहा था। हादसे में घायल तीनों को समीप स्थित लोगों द्वारा स्थानीय अनुमंडलीय अस्पताल ले जाया गया। जहां गंभीर स्थिति देख मोहित व पवन को सदर अस्पताल रेफर कर दिया गया।

तैयारी बैठक में जिला प्रभारी ने कार्यकर्ताओं से की मंत्रणा, दिये टिप्स

नव मतदाता सम्मेलन को लेकर भाजयुमो ने कसी कमर

आगामी 25 जनवरी को विश्रामपुर विधानसभा में नव मतदाताओं का सम्मेलन प्रस्तावित है : जिला महामंत्री

नवीन मेल संवाददाता

विश्रामपुर। भारतीय जनता युवा मोर्चा विश्रामपुर विधानसभा की बैठक रविवार को आरसीआईटी परिसर में संपन्न हुई। बैठक की अध्यक्षता जिला महामंत्री विपुल गुप्ता ने की। बैठक में मुख्य अतिथि पलामू जिला के प्रभारी मुन्ना तिवारी उपस्थित रहे। बैठक की शुरूआत पंडित दीनदयाल उपाध्याय एवं डा. श्यामा प्रसाद मुखर्जी जी के चित्र पर पुष्पांजलि अर्पित एवं दीप प्रज्ज्वलित कर की गयी। बैठक में जिला महामंत्री विपुल गुप्ता ने बताया कि आगामी 25 जनवरी को विश्रामपुर विधानसभा में नव मतदाताओं का सम्मेलन प्रस्तावित है। इसको लेकर कई स्तर पर तैयारी की जा रही है। उन्होंने बताया कि युवा मोर्चा ही भारतीय जनता पार्टी का ब्रांड एंबेसडर है। मोर्चा कार्यकर्ता आगामी नव मतदाता सम्मेलन को सफल करने के लिए शिक्षण संस्थान संपर्क,डोर टू डोर संपर्क करते हुए नव मतदाता सूची के साथ अभी से जुट जायें। युवा मोर्चा देश भर में एक साथ सभी विधानसभाओं में नव मतदाता सम्मेलन आयोजित कर रहा है। मोर्चा कार्यकर्ता प्रधानमंत्री मोदी के कार्यों को जन-जन तक पहुंचाने के लिए संकल्पबद्ध हैं। जिला प्रभारी ने कार्यकताओं को संबोधित करते हुए कहा कि युवा मोर्चा के कार्यकर्ता युवाओं के बीच जाकर केंद्र की मोदी सरकार की योजनाओं खासकर युवा हितों में हो रहे कार्यों को बतलाने का काम करें। विधानसभा स्तरीय नव मतदाता सम्मेलन को मोर्चा कार्यकर्ता भव्यता के साथ संपन्न करें। बैठक का संचालन विश्रामपुर ग्रामीण के मंडल अध्यक्ष अनुज कुमार चौधरी एवं धन्यवाद ज्ञापन जनक शर्मा ने किया। मौके पर संजय ठाकुर, महेन्द्र प्रसाद, महामंत्री गोपाल सोनी, विकास चंद्रवंशी, कृष्णा प्रसाद, अखिलेश रजवार, राजू शर्मा, शशिकांत सिंह, पंकज सिंह उपस्थित रहे।

बैठक करते भाजयुमो कार्यकर्ता

एक नजर

घायल व्यक्ति की पांचवें दिन सदर अस्पताल में मौत

मेदिनीनगर। ट्रेन की चपेट में आने से गंभीर रूप से घायल व्यक्ति की पांचवें दिन रविवार को सदर अस्पताल में इलाज के दौरान मौत हो गई। अखबार और सोशल मीडिया पर खबर छपने के बाद प्रतापगढ़ यूपी से उसके परिजन रविवार को मेदिनीनगर सदर अस्पताल पहुंचे। पुलिस की देखरेख में सदर अस्पताल में पोस्टमार्टम के बाद शव परिजनों को सौंप दिया गया। मृतक की पहचान संदीप मौर्या उम्र 35 वर्ष निवासी सांगीपुर प्रतापगढ़ के रूप में की गयी। इस संबंध में मृतक के भाई संजय कुमार ने बताया कि कुछ वर्षो से संदीप की मानसिक स्थिति ठीक नहीं थी। वह अपने घर से कभी भी निकल कर कहीं चला जाता था। परिजन उसकी तलाश में परेशान रहते थे। शनिवार को सोशल मीडिया के माध्यम से सूचना मिली कि संदीप गढ़वा में ट्रेन की चपेट में आकर घायल हो चुका है और उसे इलाज के लिए जीआरपी थाना की पुलिस द्वारा पलामू जिले के मेदिनीनगर सदर अस्पताल में भर्ती कराया गया है।

सीपीआई कार्यालय में धूमधाम से मनाई गयी जयंती

मेदिनीनगर। भारतीय कम्यूनिस्ट पार्टी के रेड़मा स्थित पार्टी कार्यालय में रविवार को पर्वत पुरुष बाबा दशरथ मांझी की जयंती धूमधाम से मनाई गई। कार्यक्रम के प्रारंभ में सर्वप्रथम दशरथ मांझी की प्रतिमा पर माल्यार्पण कर उन्हें श्रद्धासुमन अर्पित किया गया। मौके पर भाकपा जिला सचिव सह राष्ट्रीय परिषद सदस्य रूचिर कुमार तिवारी ने कहा कि माउंटेन मैन के नाम से विख्यात दशरथ माझी नौजवानों के लिए प्रेरणा के स्त्रोत हैं। उनकी जिंदगी से हमें सीख मिलती है कि यदि किसी काम को ठान लिया जाये तो वह मुश्किल नहीं है। इसका जीता जागता प्रमाण है कि उन्होंने महज छेनी-हथौड़ी के सहारे पहाड़ का सीना चीरकर 55 किलोमीटर लंबा रास्ता बना दिया। मौके पर अखिल भारतीय नौजवान संघ के जिला सचिव अभय कुमार भूइयां, चंदन कुमार भूइयां, मनोज कुमार भूइयां, मिथलेश कुमार, विकास कुमार, शिशुपाल सिंह,नसीम राइन, आलोक कुमार तिवारी आदि मौजूद रहे।

कार्यशाला में प्लंबरों को दिया गया प्रशिक्षण

मेदिनीनगर। रविवार को आयोजित कार्यशाला में पलामू, गढ़वा व लातेहार जिले से आये 500 से अधिक प्लंबरों को प्रशिक्षण दिया गया। कार्यक्रम का संचालन संजय सिंघानिया ने किया। उन्होंने इस मेगा मीट के माध्यम से समस्त रिटेलरों और प्लंबरों को गुणवत्ता पर विशेष ध्यान देने के लिये प्रेरित किया। कंपनी की तरफ से अभिषेक जी, पंकज जी, राकेश जी,जीवन, दीपक आदि ने सभी को विस्तृत जानकारी प्रदान की।

कर्मचारियों की कमी से कामकाज प्रभावित

मेदिनीनगर। बेरोजगार संघर्ष मोर्चा की बैठक रविवार को कचहरी परिसर में की गई। बैठक की अध्यक्षता मोर्चा अध्यक्ष उदय राम ने की। बैठक में सफल अभ्यर्थियों की नियुक्ति की मांग को लेकर चलाये जा रहे आंदोलन की समीक्षा की गई। बैठक में कहा गया कि 361 लोगों की नियुक्ति हेतु मेरिट लिस्ट बना था। जिसमें से 255 लोगों की ही नियुक्ति की गई। अभी सैकड़ों पद खाली है। नियुक्ति की आस में बेरोजगारों की उम्र सीमा समाप्ति की कगार पर पहुंच गयी है। कितने ऐसे हैं कि जिनकी उम्र सीमा समाप्त भी हो गयी है। दूसरी तरफ विभिन्न विभागों में 500 से अधिक पद रिक्त हैं। कर्मचारियों की कमी के कारण कामकाज प्रभावित हो रहा है। सफल अभ्यर्थियों की अनदेखी कर बेरोजगारों के साथ घोर अन्याय किया जा रहा है। बैठक में जलील अंसारी, संतोष कुमार, संजय प्रसाद, मिथिलेश कुमार, उपेंद्र तिवारी, संजय कुमार चौरसिया, सुधीर सिंह उपस्थित थे।

जिले के सभी 23 प्रखंडों में अभियान में जुटे विहिप कार्यकर्ता

पूजित अक्षत सह आमंत्रण पत्र वितरण जोरों पर

आमंत्रण पत्र बांटते विहिप के पदाधिकारी

नवीन मेल संवाददाता

मेदिनीनगर। परम पावन अयोध्या धाम में नवनिर्मित श्रीराम मंदिर में रामलला के प्राण-प्रतिष्ठा समारोह के लिये पूजित अक्षत सह आमंत्रण पत्र वितरण का कार्य जोरों पर है। पलामू जिले के सभी 23 प्रखंडों में विहिप कार्यकर्ता इस अभियान में पूर्ण मनोयोग से जुटे हैं। विहिप के जिला मंत्री दामोदर मिश्र ने बताया कि एक से 15 जनवरी तक चलने वाले विश्व के सबसे बड़े वितरण अभियान में रविवार तक एक लाख 75 हजार परिवारों तक आमंत्रण पत्र का वितरण किया जा चुका है। जिला सहमंत्री अमित तिवारी, जिला सेवा प्रमुख गोपाल तिवारी, बजरंग दल के जिला संयोजक संदीप प्रसाद गुप्त, जिला बलोपासना प्रमुख विकास कुमार कश्यप, दीपक प्रसाद, दिलीप गिरी , बबलू दुबे आदि ने अभियान की पूर्व संध्या पर रविवार को 500 घरों में आमंत्रण पत्र वितरण किया गया। दूसरी तरफ मेदिनीनगर ग्रामीण में अजीत जी, सतबरवा में सुनील जी, रामगढ़ में अमित जी, चैनपुर में विभाग सहमंत्री नागेंद्र नाथ, लेस्लीगंज में प्रखंड अध्यक्ष राजीव सिंह व रोशन मेहता, पांकी में संस्कार सोनी, तरहसी में प्रवीण पांडेय, पाटन में रामब्रत सिंह, नावा बाजार में हिमांशु पांडेय, हरीनगर में संतोष सिंह, जपला में लोकनाथ केशरी आदि के नेतृत्व में आमंत्रण पत्र वितरित किया गया। जिला मंत्री ने बताया कि अंतिम दिन तक दो लाख घरों तक आमंत्रण पत्र वितरण का कार्य किया जायेगा।

एक से 15 जनवरी तक चलने वाले विश्व के सबसे बड़े वितरण अभियान में रविवार तक एक लाख 75 हजार लोगों तक आमंत्रण वितरण किया गया

तस्वीर झूठ ना बोले

स्वच्छता अभियान को मुंह चिढ़ाता गंदगी से पटा दरवाजा विहीन शौचालय.....

कहने को तो सरकार द्वारा स्वच्छता अभियान के तहत शहरों के साथ गांवों में भी शौचालयों का निर्माण किया गया है, किंतु देखरेख के अभाव में इनमें से अधिकांश शौचालय निष्प्रयोज्य बने हुए हैं। ऐसे में अभियान की सार्थकता बेमानी साबित हो रही है।

पंजाबी समुदाय ने धूमधाम से मनाया लोहड़ी का त्यौहार, गीतों से गूंजा गुरुद्वारा

लोहड़ी पर ओए, होए, होए, बारह वर्षी खडन गया सी, खडके लेआंदा रेवड़ी... की अनुगूंज

लोहड़ी तापती महिलायें

अरदास करते श्रद्धालु

रेहरास साहिब के पाठ के पश्चात अरदास करके जलाई गई लोहड़ी

नवीन मेल संवाददाता

मेदिनीनगर। गुरुद्वारा श्रीगुरु सिंह सभा में लोहड़ी का त्यौहार हर्षोल्लास के साथ मनाया गया। शनिवार की रात में रेहरास साहिब के पाठ के पश्चात अरदास करके लोहड़ी जलाई गई। जिसकी सभी संगत ने परिक्रमा कर एक-दूसरे को मंगल कामना दी। मौके पर राजेंद्र सिंह, गुरबीर सिंह, चिंटू सिंह, मेहर सिंह, बॉबी सिंह, बंटी सिंह, शांति जोली, हिना कौर,अनित कौर, राजिंदर कौर आदि उपस्थित थे। इस अवसर पर इंद्रजीत सिंह डिंपल ने कहा कि लोहड़ी का त्यौहार खास तौर से पंजाब और दुनियाभर में रहने वाले पंजाबी समुदाय के लोगों द्वारा बड़े ही धूमधाम के साथ मनाया जाता है। इसकी तैयारियां बड़े उत्साह से की जाती है। समाज में परिवार के सदस्यों के साथ लोहड़ी पूजन की सामग्री जुटाकर शाम होते ही विशेष पूजन के साथ आग जलाकर लोहड़ी का जश्न मनाया जाता है। इस उत्सव को पंजाबी समाज बहुत ही जोशो-खरोश से मनाता है। लोहड़ी मनाने के लिए लकड़ियों की ढेरी पर सूखे उपले रखे जाते हैं। समूह के साथ लोहड़ी पूजन करने के बाद उसमें तिल, गुड़, रेवड़ी एवं मूंगफली का भोग लगाया जाता है। इस अवसर पर ढोल की थाप के साथ गिद्दा और भांगड़ा नृत्य विशेष आकर्षण का केंद्र होता है। इस अवसर पर लोहड़ी की खुशी में 'ओए, होए, होए, बारह वर्षी खडन गया सी, खडके लेआंदा रेवड़ी...', पंजाबी गानों से पूरा क्षेत्र गुंजायमान हो उठा।

मन्नत पूरी होने पर चढ़ाते हैं चर्खा

बताया जाता है कि मन्नत पूरी होने पर सिक्ख मतावलंबी गोबर के उपलों की माला बनाकर खुशी में लोहड़ी के समय जलती हुई अग्नि में भेंट करते हैं। इसे 'चर्खा चढ़ाना' कहते हैं। उन्होंने कहा कि लोहड़ी एवं मकर संक्रांति एक-दूसरे से जुड़े हैं। अगले दिन प्रातः मकर संक्रांति का स्नान करने के बाद उस आग से हाथ सेंकते हुए लोग अपने घरों को जाते हैं। इस प्रकार लोहड़ी पर जलाई जाने वाली आग सूर्य के उत्तरायण होने के दिन का पहला विराट एवं सार्वजनिक यज्ञ कहलाता है।

भाजपा नेत्री ने जताया रोष, जल्द से जल्द पहल करने की मांग

प्रखंड प्रमुख का पद खाली रहने से तरहसी का विकास रूका

नवीन मेल संवाददाता

मेदिनीनगर। भाजपा नेत्री लवली गुप्ता ने कहा है कि लंबे अरसे से प्रखंड प्रमुख का पद रिक्त होने से सुदूर अंचल में स्थित तरहसी का विकास अवरूद्ध हो गया है। उन्होंने कहा कि भारत की आत्मा गांवों में निवास करती है। एक विकसित भारत की कल्पना तभी साकार होगी जब हमारा गांव विकसित हो। गांवों के सर्वांगीण विकास के लिये त्रिस्तरीय पंचायती राज का गठन किया गया है। इन निकायों के जन प्रतिनिधि गांवों में शिक्षा, सड़क, पेयजल, चिकित्सा आदि बुनियादी सुविधायें मुहैया कराते हैं, किंतु लंबे समय से तरहसी का प्रखंड प्रमुख का पद खाली है। ऐसी स्थिति में अपनी समस्याओं के निराकरण के लिये जनमानस को दर-दर भटकना पड़ रहा है। उन्होंने शासन का ध्यान आकृष्ट कराते हुये इस संबंध में तत्काल समुचित पहल किये जाने की मांग की है।

आग तापते समय विवाहिता झुलसी

मेदिनीनगर। तरहसी थाना क्षेत्र के कसमार गांव निवासी अखिलेश पासवान की पत्नी कांति देवी उम्र 20 वर्ष रविवार की सुबह आग तापने के क्रम में झुलसकर गंभीर रूप से घायल हो गयी। परिजनों ने बताया कि कांति देवी शुक्रवार की सुबह अपने घर में आग ताप रही थी। इसी बीच आग की लपटों ने उसकी साड़ी को अपनी चपेट में ले लिया। शोर सुन आसपास के लोगों ने दौड़कर किसी प्रकार आग पर काबू पाया। महिला को इलाज के लिए तरहसी सामुदायिक स्वास्थ्य केंद्र लाया गया। जहां चिकित्सकों ने महिला की गंभीर स्थिति को देखते हुए उसे बेहतर इलाज के लिए मेदिनीनगर सदर अस्पताल रेफर कर दिया है।

अखंड राष्ट्रीय हिंदू सेना ने तेज किया संगठन का विस्तार

नवीन मेल संवाददाता

मेदिनीनगर। शहर से सटे चैनपुर के हनुमान मंदिर प्रांगण में रविवार को अखण्ड राष्ट्रीय हिंदू सेना की बैठक हुई। अध्यक्षता जिला अध्यक्ष रंजन वर्मा ने व संचालन नगर उपाध्यक्ष नितेश कमलापुरी ने किया। बैठक में नगर निगम क्षेत्र के वार्ड नं- 34 एवं 35 की कमेटी का गठन किया गया। इसमें वार्ड नं- 34 के लिए अध्यक्ष आकाश कुमार व उपाध्यक्ष आशीष गुप्ता को बनाया गया। जबकि वार्ड नं-35 में अध्यक्ष विकास कुमार व उपाध्यक्ष धर्मप्रकाश को बनाया गया। नवीन दायित्व की घोषणा करते हुये जिला अध्यक्ष ने सभी को 22 जनवरी रामलला के प्राण-प्रतिष्ठा के दिन आयोजित होने वाले कार्यक्रम के लिए आमंत्रित किया। बैठक में मुख्य रूप से संदीप कुमार दास, विवेक चौबे, संजय प्रजापति, वाशु कुमार, सोनू,विकास, अभिषेक कुमार, सागर कुमार,अक्षय कुमार, सूरज,कृष्ण उपस्थित थे।

बैठक करते हिन्दू सेना के कार्यकर्ता

बसपा सुप्रीमो का जयंती समारोह आज

विश्रामपुर। बसपा सुप्रीमो मायावती की जयंती सोमवार को समारोह पूर्वक मनायी जायेगी। समारोह का आयोजन विश्रामपुर जनता उच्च विद्यालय के सोरडिहा स्थित खेल मैदान में किया जायेगा। इसकी जानकारी बसपा के प्रदेश अध्यक्ष राजन मेहता ने दी है। उन्होंने बताया कि इस जयंती समारोह में विश्रामपुर विस क्षेत्र के सभी प्रखंडों से बसपा कार्यकर्ता शामिल होंगे।

राकेश सिंह रेल श्रमिक संघ के बने सदस्य

मेदिनीनगर। भारतीय रेलवे मालवाहक श्रमिक संघ झारखंड प्रदेश कमेटी द्वारा रांची नामकुम रेलवे स्टेशन स्थित प्रदेश कार्यालय में जनता मजदूर संघ के केंद्रीय उपाध्यक्ष राकेश सिंह को संघ की प्राथमिक सदस्यता प्रदान की गयी। संघ के प्रदेश उपाध्यक्ष राजकुमार पासवान , सम्राट गुड्डू यादव, प्रदेश सचिव महेश पासवान द्वारा संयुक्त रूप से मजदूर नेता राकेश सिंह को शाल ओढ़ाकर सम्मानित किया गया। प्रदेश उपाध्यक्ष ने कहा कि इससे राष्ट्रीय प्रभारी मनोरंजन कुमार, राष्ट्रीय अध्यक्ष सुनील कुमार पासवान , राष्ट्रीय महामंत्री अरुण कुमार पासवान के निर्देशानुसार पूरे झारखंड में रेल हेड एवं एफसीआई गोदाम में कार्यरत शोषित श्रमिकों के संघर्ष को बल मिलेगा।

भाकपा ने दी घेराव-प्रदर्शन की चेतावनी, जताया विरोध

नगर निगम के अल्टीमेटम से संकट में व्यवसायी

बैठक करते फुटपाथ व्यापारी

नवीन मेल संवाददाता

मेदिनीनगर। भारतीय कम्युनिस्ट पार्टी के जिला सचिव सह राष्ट्रीय परिषद सदस्य रुचिर कुमार तिवारी ने कहा कि फुटपाथ से दुकान हटाने संबंधी नगर निगम के अल्टीमेटम से वहां छोटा-मोटा दुकान लगाकर अपना पेट पालने वाले कारोबारियों के समक्ष गंभीर संकट उत्पन्न हो गया है। उन्होंने कहा कि फुटपाथ पर सैकड़ों की संख्या में दुकानदार मोटरसाइकिल एवं अन्य दो पहिया वाहनों का पंक्चर बनाकर व हवा भरकर अपनी जीविका चला रहे हैं। कई लोग तो फुटपाथ के ही किनारे अपनी पूरी जिंदगी बिता दिये हैं। इनमे से कई को पूर्व में नगर निगम के द्वारा सर्टिफिकेट भी दिया गया है। साथ ही प्रधानमंत्री योजना के तहत इन सभी को ऋण भी प्रदान किया गया है। ऐसे में यदि नगर निगम ने अपना फरमान वापस नहीं लिया तो 16 जनवरी को भाकपा फुटपाथी दुकानदारों के साथ घेराव-प्रदर्शन को बाध्य होगी। मौके पर नसीम राइन, सोनू अहमद, रामराज तिवारी, चांद खान, साजन मिस्त्री, अग्रसेन कुमार, मोहम्मद सलीम, प्रदीप गुप्ता, आलम अंसारी, छोटू मिस्त्री, भीमसेन कुमार, बाबू शहजाद, छोटू मिस्त्री, महबूब, राजू ठाकुर आदि मौजूद रहे।

युवा महोत्सव के दूसरे दिन फर्राटा दौड़ में अंजू व रामानंद अव्वल

मेदिनीनगर। जनता शिवरात्रि महाविद्यालय में युवा महोत्सव के दूसरे दिन कई प्रतियोगिताएं आयोजित की गई। 100 मीटर फरार्टा दौड़ में (गर्ल्स) अंजु कुमारी प्रथम,विनीता कुमारी द्वितीय और कृपा कुमारी तृतीय रही , वहीं पुरुष वर्ग में रामानंद सिंह प्रथम और अमित टोप्पो,आकाश ठाकुर क्रमशः द्वितीय और तृतीय स्थान प्राप्त किया। वहीं 800 मीटर दौड़ में सौरभ प्रथम विकास,सोनू क्रमशः द्वितीय और तृतीय रहें। वहीं महिला वर्ग में विनिता अंजू और आकांक्षी ने प्रथम द्वितीय और तृतीय स्थान प्राप्त किया। इसके अलावे एकल नृत्य,समुह नृत्य वॉलीबॉल प्रतियोगिता आयोजित किया गया। दूसरे दिन युवा महोत्व की शुरूआत स्वागत गान के साथ हुई। प्राचार्य प्राचार्य डॉ एस के पांडेय ने कहा की खेलकूद और सांस्कृतिक कार्यक्रम युवाओं का संपूर्ण विकास का माध्यम है। इस कारण ऐसे महोत्सव में छात्र-छात्राओं को बढ़चढकर भाग लेने को कहा। मौके पर डॉ एके वैद्य, डॉ मनोज श्रीवास्तव, डॉ रश्मि मुंडा, प्रो. जय प्रकाश राम, प्रो. वासुदेव,प्रो. प्रमोद, डॉ किरण , कमलेश कुमार पांडेय,सोनी, खुशबू,प्रो. बर्नाड टोप्पो प्रधान सहायक संतोष कुमार दुबे समेत सभी शिक्षक, शिक्षकेत्तर कर्मचारी और काफी संख्या में विद्यार्थी उपस्थित थे।

रामलला के प्राण-प्रतिष्ठा समारोह पर भव्य आयोजन, लोगों में उत्साह

11 हजार दीपों से जगमग होगा छठ पोखरा घाट

नवीन मेल संवाददाता

मोहम्मदगंज। भगवान राम की जन्मभूमि अयोध्या में रामलला की मूर्ति की प्राण- प्रतिष्ठा कार्यक्रम को लेकर एनसीपी द्वारा हुसैनाबाद जयप्रकाश चौक स्थित छठ पोखरा में 11 हजार दीप प्रज्ज्वलित किये जायेंगे। जिसमें क्षेत्रीय विधायक कमलेश कुमार सिंह व पार्टी के प्रदेश प्रवक्ता सूर्या सिंह उपस्थित रहेंगे। कार्यक्रम को सफल बनाने के लिए अयोध्या से पवित्र सरयू नदी का जल लाने के लिए मोहम्मदगंज से प्रखंड अध्यक्ष रुद्रप्रताप सिंह के नेतृत्व में रविवार को दल रवाना हुआ। प्रखंड अध्यक्ष श्री सिंह को एनसीपी कार्यकताओं ने मोहम्मदगंज स्थित देवी मंदिर में पूजा अर्चना और श्रीराम के जयकारे के बीच कलश के साथ नगर भृमण के बाद विदा किया। इस मौके पर उदय सिंह, अजीत सिंह, जियाउद्दीन खान, उदय मेहता, हरिहर मेहता, रविन्द्र सिंह, पंकज सिंह, बीरन सिंह, रामबालक गुप्ता, संजय ठाकुर, विमलेश पाल, अनिल शर्मा,पूरन पासवान मौजूद थे।

आस्था | कोयल व अमानत में डुबकी लगाकर आज पुण्य फल प्राप्त करेंगे श्रद्धालु

मकर संक्रांति पर बाजारों में उमड़ी भीड़

मकर संक्रांति को लेकर शहर के साथ गांवों में भी स्थित मंदिरों की भव्य सजावट की गयी है

नवीन मेल संवाददाता

मेदिनीनगर। दान-पुण्य के महापर्व मकर संक्रांति को लेकर रविवार को बाजारों में भारी भीड़ उमड़ी। कड़ाके की ठंड के बाद भी पर्व के निमित्त सामानों की खरीदारी करने के लिये लोग बाजार में डटे रहे। विशेषकर चूड़ा-लाई, तिलकुट आदि की दुकानों पर अधिक भीड़ देखी गयी। वहीं दूसरी तरफ नागरिक सोमवार की भोर में क्षेत्र के कोयल व अमानत नदियों में डुबकी लगाकर पुण्य फल प्राप्त करने की तैयारी में जुटे रहे। मकर संक्रांति को लेकर शहर के साथ गांवों में भी स्थित मंदिरों की भव्य सजावट की गयी है।

दूध के बढ़ गये भाव : मकर संक्रांति पर चूड़ा-दूध अथवा चूड़ा-दही के सेवन का प्रावधान है। इसे देखते हुये रविवार को दूध की मांग अचानक बढ़ गयी। इससे कीमतों में भी इजाफा देखा गया। दही तैयार करने के लिये लोग एक दिन पूर्व ही दूध खरीदते देखे गये।

बाजार में तिलकुट की खरीददारी करते लोग

श्रद्धालुओं का जत्था काशी व प्रयागराज रवाना

मकर संक्रांति पर पतित पावनी गंगा व त्रिवेणी में डुबकी लगाने के लिये मेदिनीनगर सहित जिले के ग्रामीण अंचलों से भारी संख्या में श्रद्धालुओं का जत्था काशी व प्रयागराज रवाना हुआ। इससे वहां जाने वाली ट्रेनों में भी श्रद्धालुओं की भारी भीड़ देखी गयी।

आवश्यकता है

1994 से प्रकाशित आइपीआरडी और डीएवीपी से मान्यताप्राप्त प्रतिष्ठित दैनिक **'राष्ट्रीय नवीन मेल'** को अपने रांची और डाल्टनगंज संस्करण के लिए उत्साही और ऊर्जावान चीफ रिर्पोटर, समाचार संपादक, पेजिनेटर/सब एडिटर, मार्केटिंग कार्यकारी और प्रखंड स्तर से लेकर ब्यूरो स्तर के रिर्पोटर की आवश्यकता है। ससमय उचित पारिश्रमिक और अन्य सुविधाएं। शैक्षणिक योग्यता, अनुभव, स्थान और मानदेय की मांग के विवरण के साथ शीघ्रातिशीघ्र आवेदन करें। पत्राचार पूर्णतः गोपनीय रहेगा। hr.rnmail@gmail.com या प्रधान संपादक 'राष्ट्रीय नवीन मेल', 502 बी, मंगलमूर्ति हाइट्स, विशाल मेगामार्ट के पास हरमू रोड रांची 834001 (झारखंड)।

एक नजर

मारपीट की घटना में आठ लोग घायल

गढ़वा। थाना क्षेत्र के नवादा गांव में आपसी विवाद को लेकर हुई मारपीट की घटना में तीन महिला सहित दोनों पक्षों के आठ लोग घायल हो गए। घायलों में एक पक्ष के उमाशंकर विश्वकर्मा उसकी पत्नी लालती देवी, राहुल देव विश्वकर्मा, कुमारी रितिका, निखिल विश्वकर्मा व दूसरे पक्ष के सुनील विश्वकर्मा के पुत्र शुभम कुमार, विवेक कुमार एवं अनीता देवी शामिल हैं। सभी घायलों को गढ़वा सदर अस्पताल में भर्ती किया गया, जहां प्राथमिक उपचार के बाद लालती देवी तथा उमाशंकर विश्वकर्मा की गंभीर स्थिति को देखते हुए उन्हें बेहतर इलाज के लिए हायर सेंटर रेफर कर दिया गया। घटना के संबंध में एक पक्ष के राहुल देव विश्वकर्मा ने आरोप लगाया है कि सुनील विश्वकर्मा, विवेक विश्वकर्मा, शुभम विश्वकर्मा, अनीता देवी आदि ने उसकी जमीन का मेढ़ काटकर अपनी जमीन बढ़ा रहा था। इसका विरोध किया तो उक्त लोगों ने मारपीट कर घायल कर दिया। वहीं दूसरे पक्ष की अनीता देवी ने आरोप लगाया कि लालती देवी के पुत्र की सड़क दुर्घटना में मौत हो गई थी। इसके बाद से लालती देवी एवं उसके परिवार के लोगों ने उस पर डायन होने का आरोप लगाकर कर उसको प्रताड़ित किया करती थी। इसी बात को लेकर रविवार की सुबह दोनों पक्षों में नोकझोंक हो गई। इसके बाद उमाशंकर विश्वकर्मा, राहुल देव विश्वकर्मा, निखिल विश्वकर्मा, लालती देवी, खुशी कुमारी आदि ने मिलकर मारपीट कर घायल कर दिया। इस संबंध में दोनों पक्षों द्वारा गढ़वा थाने में आवेदन दिया गया है।

बाइक के धक्के से वृद्ध महिला घायल

केतार। प्रखंड क्षेत्र के भगवान घाटी में आयोजित शहीद बनिहार श्रद्धांजलि कार्यक्रम से लौटकर पैदल अपने घर खरौंधी थाना क्षेत्र के कुपा गांव जा रही वृद्ध महिला राजकुमारी देवी (70) पति राम चंद्र सिंह को दासीपुर गांव के समीप अज्ञात बाइक धक्का मार कर फरार हो गई। इससे महिला के पैर फ्रैक्चर हो गया है। महिला ने बताया कि वो भगवान घाटी से अपने घर वापस जा रही थी।

सत्संग का आयोजन

श्री बंशीधर नगर। ठाकुर अनुकूलचद्र के अनुयायियों द्वारा जंगीपुर ग्राम स्थित सत्संग उपासना केंद्र उर्जितपा के प्रांगण में सत्संग का आयोजन किया गया। इस मौके पर धृतिसुंदर लाल, डॉ कृति सुंदर लाल व उपस्थित सत्संगी वृन्द द्वारा भक्ति मूलक भजन प्रस्तुत किया गया। इष्टचर्चा करते हुये ऋत्विक विजयनन्दन सिन्हा ने कहा कि सभी जीव ईश्वर के संतान है, इसलिये सभी जीवों में हम सबों को ठाकुर जी ही दिखलाई देना चाहिये। सत्संगी शक्तिदास सिन्हा ने कहा कि प्रत्येक युग में भगवान का अवतार नर रूप में होता है, जिनका एक विशेष नाम होता है। उस नाम का जप करने से मनुष्य का उद्धार होता है। इस नाम जप को ठाकुर जी ने यजन की संज्ञा दी है। उन्होंने कहा कि अपने ईश्वर य गुरु की गाथा दूसरे के साथ वर्णन करना याजन है। यजन-याजन करने से मनुष्य के अंदर भक्ति जागृत होता है। डॉ कृति सुंदर लाल ने कहा कि सच्चा मानव वह है जो ठाकुर जी के आदेशों का पालन करते हुये दूसरे जीवों से प्रेम करता है। सत्संग में संजय दा, अजय दा, प्रत्यूष कुमार, आयुष कुमार, आदित्य कुमार, धृतिदीप्त, अनिता देवी, चंचला गुप्ता, प्रमिला देवी, रीना देवी, दीप माला, मधु, पूजा उपस्थित थे।

क्षेत्रीय विधायक भानु प्रताप शाही व अन्य ने शहीद बनिहारों को दी श्रद्धांजलि

भुलाई नहीं जा सकती भगवान घाटी घटना

नवीन मेल संवाददाता। केतार

केतार प्रखंड क्षेत्र के भगवान घाटी में रविवार को भारतीय जनता पार्टी व नवजवान संघर्ष मोर्चा के तत्वावधान में शहीद बनिहार 14वीं श्रद्धांजलि सभा का आयोजन किया गया। इस मौके पर क्षेत्रीय विधायक भानु प्रताप शाही, भाजपा नेताओं, कार्यकर्ताओं और बनिहारों के परिजनों ने बनिहार बेदी पर श्रद्धांजलि अर्पित कर उनकी आत्मा की शांति के लिए दो मिनट का मौन रखा। इस दौरान बनिहारों के परिजनों को वस्त्र और गरीबों, असहायों, जरूरतमंदों के बीच लगभग पांच हजार कंबल का वितरण किया गया।

इस अवसर पर सभा को सम्बोधित करते हुए विधायक भानु प्रताप शाही ने कहा कि जब तक मैं जीवित रहूंगा तब तक भगवान घाटी में शहीद बनिहारों को श्रद्धांजलि देत रहूंगा। उन्होंने कहा कि इस निर्मम घटना को कभी भुलाया नहीं जा सकता है। उन्होंने कहा कि इस क्षेत्र के गरीबों का मान सम्मान बढ़ाने के लिए मैं 23 वर्षों से लगा हूं। पूर्व के जनप्रतिनिधियों ने यहां की जानता का वोट के लिए इस्तेमाल किया है। यदि मजदूरों और बनिहारों के हित में सोचें होते तो इस तरह की घटना नहीं होती। उन्होंने कहा की इस क्षेत्र के सामंतवादी और उग्रवादी विचारधारा के दो लोग मुझे चुनाव हराने के लिए एक हो गये हैं, लेकिन उन्हें नहीं पता है की मैं झंडा- डंडा, पार्टी- दल के दम पर नहीं, गरीबों की सेवा कर विधायक बनता हूं। उन्होंने कहा कि 200 से अधिक बहनों का भाई बनकर डोली उठाया हूं। विधायक ने 2024 के लोकसभा चुनाव में भाजपा को वोट देकर तीसरा बार नरेंद्र मोदी को प्रधानमंत्री बनाने का लोगों से आग्रह किया। कार्यक्रम के अंत में राज्यपाल के नाम बीपीओ को 21 सूत्री मांगपत्र सौंपा गया। इसमें भगवान घाटी में शहीद बनिहारों के परिजनों को सरकारी नौकरी देने, पलायन रोकने, शिक्षित बेरोजगार युवाओं को पांच हजार रुपये बेरोजगारी भत्ता देने, सोन और पंडा नदी से हो रहे कटाव को रोकने के लिए गार्डवाल निर्माण कराने, भवनाथपुर में पावर प्लांट और सीमेंट फैक्ट्री खुलवाने, फर्जी बिजली बिल कैंप लगाकर माफ करने, महिलाओं के नाम पर एक रू का रजिस्ट्री पुनः शुरू कराने, केतार भगवती मंदिर, बंशीधर राजा पहाड़ी मंदिर, सुखलदरी को पर्यटक स्थल घोषित कराने, भूमिहीनों को वन पट्टा उपलब्ध कराने की मांगें शामिल हैं।

उल्लेखनीय है कि 14 जनवरी 2010 में बिहार के भोजपुर जिले से धान काट कर घर लौट रहे कुपा गांव के 30 बनिहारों की भगवान घाटी में सड़क दुघर्टना में मौत हो गई थी। तब से हर वर्ष यहां पर श्रद्धांजलि सभा का आयोजन किया जाता है। इस मौके पर पुर्व विधायक सतेंद्र नाथ तिवारी, शरदा महेश प्रताप देव, रघुराज पांडे, भाजपा जिलाध्यक्ष ओमप्रकाश केसरी, राजीव रंजन तिवारी, जवाहर पासवान, मनोज पहाड़ियां, भगत दयानंद यादव, जिप सदस्य ज्वाला प्रसाद, लक्ष्मण राम, अनील चौबे, मधुलता कुमारी, राजा सिंह, प्रमोद शुक्ल, विकर्मा सिंह, मंडल अध्यक्ष कन्हाई रविन्द्र सोनी, मुखिया मुंगा साह, बबलू पटवा, उपेंद्र दास, संध्याकर विश्वकर्मा, राम प्रसाद कमलापुरी, मनोज फौजी, सतेंद्र ठाकुर, गौरव सिंह मौजूद थे।

अबुआ के नाम पर हेमंत के बबुआ कर रहे हैं वसूली

विधायक भानु प्रताप शाही ने कहा कि अबुआ आवास के नाम पर हेमंत सोरेन के बबुआ (अधिकारी व जनप्रतिनिधि) दस हजार से 30 हजार रुपये तक वसूल रहे हैं। उन्होंने सीएम हेमंत सोरेन पर निशाना साधते हुए कहा कि 2025 में राज्य में भाजपा की सरकार बनने के बाद भ्रष्ट अधिकारी जेल की हवा खाने लिए तैयार रहें। विधायक ने कहा कि हेमंत सोरेन की सरकार में अधिकारी और कर्मचारी जमींदार बन बैठे हैं। बिना पैसा लिए गरीबों का एक भी काम नहीं हो रहा है। यहां तक कि ब्लॉक, अंचल और थाना में जाने के बाद लोगों को बैठने के लिए भी नहीं बोलते हैं। उन्होंने कहा कि गरीबों को लूटने वाले अधिकारियों की सूची बनाई जा रही है। भाजपा की सरकार बनने के बाद इन सभी पर कार्रवाई होगी।

गणतंत्र दिवस हर्षोल्लास के साथ मनाने का निर्णय

नवीन मेल संवाददाता। श्री बंशीधर नगर

गणतंत्र दिवस 26 जनवरी की तैयारी को लेकर रविवार को अनुमंडल कार्यालय के सभागार में अनुमंडल पदाधिकारी रतन कुमार सिंह की अध्यक्षता में गण्यमान्य लोगों की बैठक सम्पन्न हुई। बैठक में गणतंत्र दिवस समारोह हर्षोल्लास के साथ मनाने का निर्णय लिया गया। ठंड को देखते हुये विभागीय निर्देशानुसार विद्यालय प्रधान अपने अपने पोषक क्षेत्रों में प्रभातफेरी निकालेंगे।

गणतंत्र दिवस के अवसर पर विद्यालयों के छात्र छात्राओं के बीच आगामी 18 जनवरी को राष्ट्रगान, बंदेमातरम, देशभक्ति व प्रगति गीत प्रतियोगिता, 19 जनवरी को सामूहिक मैदानी कार्यक्रम के लिये प्रतियोगिता, 22 जनवरी को प्रश्नमंच प्रतियोगिता तथा 23 जनवरी को भाषण प्रतियोगिता प्लस टू उच्च विद्यालय के सभागार में आयोजित किया जायेगा। प्रतियोगिता में बंदेमातरम, राष्ट्रगान, देशभक्ति गीत, प्रगतिगीत के चयनित प्रतिभागी 26 जनवरी को अनुमंडल मैदान में आयोजित मुख्य समारोह में अपनी प्रस्तुति देंगे। मार्चपास्ट में शामिल विद्यालयों के बच्चों का पूर्वाभ्यास

अनुमंडल पदाधिकारी की अध्यक्षता में हुई गणमान्य लोगों की बैठक

24 व 25 जनवरी को अनुमंडल मैदान में कराया जायेगा। उक्त पूर्वाभ्यास कार्यक्रम में सबंधित विद्यालयों के खेल शिक्षक उपस्थित रहेंगे। बैठक में विभिन्न विभागों द्वारा झांकी प्रस्तुत किया जायेगा। उक्त सभी कार्यो के लिये बैठक में उपस्थित लोगों को जिम्मेवारी सौपी गई।

बैठक में एलआरडीसी मो. अब्दुस शमद, कार्यपालक दंडाधिकारी हंस हेम्ब्रोम, नगर पंचायत के कार्यपालक पदाधिकारी अमरेंद्र चौधरी, प्रखंड बीस सूत्री अध्यक्ष शैलेश चौबे, शिक्षा विभाग के बीपीओ तहमीना परवीन, डॉ कैसर आलम, चैंबर ऑफ कॉमर्स के अध्यक्ष शम्भूनाथ सौदागर, सचिव गोपाल प्रसाद, अनुमंडलीय पेंशनर समाज के अध्यक्ष गदाधर पांडेय, शिवनारायण चौबे, ओमप्रकाश चौबे उर्फ दिलू, सत्यप्रकाश पांडेय उर्फ मंटू पांडेय, अधिवक्ता दिनेश शुक्ल, शिक्षक अनिल कुमार विश्वकर्मा, कमलेश पांडेय, देवशंकर प्रसाद, प्रभारी पंचायत राज पदाधिकारी विकास कुमार आदि उपस्थित थे।

मनरेगा योजना में मजदूरों के बजाय जेसीबी व ट्रैक्टर से हो रहा है काम

नवीन मेल संवाददाता। केतार

मजदूरों का पलायन रोकने तथा रोजगार सृजन को लेकर सरकार मनरेगा योजना के तहत गांव के मजदूरों को रोजगार उपलब्ध कराने का प्रयास कर रही है। लेकिन केतार प्रखंड के आदिवासी बहुल परती- कुशवानी पंचायत में मनरेगा योजना के कार्य में मजदूरों के बजाय जेसीबी मशीन और ट्रैक्टर से कार्य कराने का मामला प्रकाश में आया है। छाताकुड़ गांव के उच्च विद्यालय प्रांगण में खेल मैदान योजना स्वीकृत हुआ है। इस योजना में मनरेगा कर्मियों के मिली भगत से मनरेगा मजदूरों के बजाय खेल मैदान निर्माण कार्य में जेसीबी मशीन का उपयोग धड़ल्ले से दिनदहाड़े किया गया है। इसके कारण स्थानीय ग्रामीण मजदूरों को काम नहीं मिल रहा है और मजदूर विवश होकर पलायन करने को मजबूर हो रहे हैं। योजना स्थल पर कार्य में लगे ट्रैक्टर और जेसीबी मशीन का निशान साफ दिख रहा है। इसकी जानकारी मिलने पर प्रभारी बीपीओ मनोज कुमार ने उक्त योजना में चल रहे कार्य को तत्काल बंद करा दिया है। वहीं विभागीय कमीर्यों को जांच का आदेश दिया गया है।

वहीं बीपीओ ने बताया कि मनरेगा योजना में जेसीबी चलना सख्त मना है। मामले की जांच कर लाभुक और मेठ पर नियम संगत कार्रवाई की जाएगी।

मृतक की मां को रोता देख भावुक हुए डीडीसी

टैंकर की चपेट में आने से अरुण की हो गई थी मौत, शोकाकुल परिजनों से मिले राजेश कुमार

नवीन मेल संवाददाता। गढ़वा

रमकंडा के बरवा गांव निवासी मार्टिन पन्ना का पुत्र अरुण पन्ना के मौत की सूचना मिलने पर उपविकास आयुक्त राजेश कुमार राय मृतक के गांव पहुंच परिजनों से मिले और हरसंभव मदद का भरोसा दिया। साथ ही मृतक की मां को आवास, राशन सहित विभिन्न तरह की सरकार की योजना दिलाने का आश्वासन दिया। इस दौरान डीसीडी मृतक की मां को रोता देख भावुक हो गए और उसे गले लगा कर हर संभव मदद करने की बात कही। डीडीसी ने मृतक की मां को कपड़ा भी उपलब्ध कराया।

डीडीसी ने कहा कि बरवा निवासी अरुण पन्ना की मौत की सूचना जिला परिषद उपाध्यक्ष के माध्यम से मिली थी। इसके बाद तत्काल उनके परिजनों से मिलकर उनके दुख को जाना। डीडीसी के आने की सूचना पर गांव के लोग एकत्रित होकर अपनी समस्याओं का उनके सामने रखा। डीडीसी ने एकएक कर सभी की समस्या को सुना और उन्हें हरसंभव मदद का भरोसा दिलाया। उन्होंने कहा कि सुदूरवती इलाके में जिला प्रशासन के पहुंचने के बाद ग्रामीणों को प्रशासन से उम्मीद जगाता है। बताते चलें कि 11 जनवरी को दुर्जन में टैंकर की चपेट में आने से अरुण पन्ना की मौत हो गई थी। अरुण घर में अकेला कमाने वाला था। उसकी मौत के बाद घर की आर्थिक स्थिति खराब हो गई है। मौके पर जिला परिषद उपाध्यक्ष सत्यनारायण यादव, मुखिया ललिता, मिथिलेश कुमार उपस्थित थे।

राधा कृष्ण मंदिर में मेले का शुभारंभ

नवीन मेल संवाददाता। डंडई

मकर संक्रांति के अवसर पर डंडई के राधा कृष्ण मंदिर परिसर में रविवार को नये मेले का शुभारंभ मंदिर निर्माण कमेटी के अध्यक्ष शीला देवी, सचिव मुस्ताक खान व संस्थापक अजय कुमार तूफानी के साथ गांव के कई जनप्रतिनिधियों द्वारा संयुक्त रूप से किया गया। इस मौके पर सांस्कृतिक कार्यक्रम का भी आयोजन किया गया। इस दौरान व्यास जय राम व गायिका शालिनी श्रीवास्तव द्वारा एक से बढ़कर एक भक्ति गीत की प्रस्तुति दी गई। इसी बीच मायके आई मेराल प्रमुख दीप माला कुमारी भी मेले की जानकारी पाकर उक्त स्थल पहुंच गईं। दीप माला ने भी मंच पर अपनी कला को प्रस्तुत किया। वहीं दीप माला ने कहा कि पार्टी टिकट दे तो मैं भी अपने संसदीय क्षेत्र से पार्लियामेंट का चुनाव लड़ सकती हूं। मौके पर विजय प्रसाद, चंद्रशेखर प्रसाद, दीनानाथ पांडे, मिथिलेश प्रसाद, रामचंद्र सिंह, नंदू यादव, सुनील प्रसाद, आफताब आलम, विपन प्रजापति, राजकुमार साह आदि उपस्थित थे।

भवनाथुपर प्रखंड के गर्म कुंड में नहाने बड़ी संख्या में दूर-दूर से पहुंचे लोग

भवनाथपुर। प्रखंड के कैलान पंचायत के फुलवार गांव में मकर सक्रांति के शुभ अवसर पर लगने वाले दो दिवसीय मेले के पहले दिन 14 जनवरी को फुलवार धाम पर गर्म कुंड नहाने पहुंचे दूर-दूर से लोग पहुंचे। बता दें कि फुलवार धाम शिव जी का स्थान है। यहां चारों दिशा में जंगल से गिरे हुए एक उच्च स्थान पर गर्म कुंड है जो लोगों को आकर्षित करता है। दूर-दूर से यहां लोग आते हैं। लोगों की मान्यता है कि इस गर्म कुंड में नहाने से अनेकों प्रकार के रोगों का नाश होता है। यहां पर ग्रामीणों की मदद से मंडप भी तैयार किया जा रहा है। फुलवार धाम कमेटी के ब्रजेश यादव, आलोक यादव, राजेश कुमार, दिलीप कुमार, मनदीप कुमार, संजय सिंह, मनोज यादव, उदय सिंह, विजय कोरवा, रमेश कोरवा, सुखाडी सिंह, निरंजन सिंह, देव कुमार सिंह, उमेश यादव मेले को सफल बनाने में लगे हुए हैं।

मकर संक्रांति त्योहार के उपलक्ष्य में सुखाल्दारी जलप्रपात पर उमड़ी भीड़

नवीन मेल संवाददाता। धुरकी

प्रखंड क्षेत्र के अम्बाखोरेया स्थित सुखाल्दारी जलप्रपात में मकर संक्रांति के अवसर पर मेले का आयोजन प्रत्येक वर्ष की भांति इस वर्ष भी किया गया। मेले में हजारों लोगों की भीड़ उमड़ी। झारखंड, बिहार, उत्तर प्रदेश व छत्तीसगढ़ से काफी संख्या में लोग पहुंचे। वहीं मकर संक्रांति पर्व के अवसर पर कनहर नदी के पवित्र जल में लोगों ने डुबकी लगाकर पारंपरिक तरीके से मंदिर में पूजा की। पूजा अर्चना के बाद सभी ने दही चूड़ा गुड़ तिल का प्रसाद ग्रहण किया और मेले में घूम-घूम कर फाल के नजदीक पहुंचकर सभी ने मनोरम दृश्य अपने स्मार्टफोन और कमरे में कैद किया। इसके अलावा काफी संख्या में लोगों ने लोहे की बनी धारदार चाकू, टंगी इत्यादि की भी खरीदारी की। वहीं सुरक्षा के लिए अंचल अधिकारी जुल्फिकार अंसारी ने एक नोडल सहित सात मजिस्ट्रेट की नियुक्ति की गई थी। वहीं थाना प्रभारी संतोष कुमार रवि ने ट्रैफिक व्यवस्था को सुचारु बनाए रखने के लिए परासपानी कला गांव से लेकर सुखाल्दारी वॉटरफॉल के मुख्य द्वार तक नाका और बैरियर लगाकर बड़े छोटे सभी वाहनों के प्रवेश पर प्रतिबंध लगा दिया था। मेले में फल के निकट सब इंस्पेक्टर विपिन कुमार सोनू पुलिस बल के साथ मौजूद थे।

मेले का आयोजन

मेराल। प्रखंड में कई जगहों पर मकर संक्रांति के अवसर पर मेले का आयोजन किया गया। मेले में विशेष कर महिलाओं तथा बच्चों में काफी उत्साह देखा गया। महिलाएं द्वारा खाने पीने के साथ श्रृंगार प्रसाधन की खरीदारी करते देखी गई तो बच्चे खिलौने खरीदने में मशगूल रहे। मकर संक्रांति पिछले बरसों की भांति इस वर्ष भी 2 दिन मनाई जाएगी।

संक्रांति पर हनुमान मंदिर पर मेले का आयोजन

मझिआंव। प्रखंड क्षेत्र अंतर्गत खरसोता पंचायत के ग्राम बूढ़ीखांड बाबा बजरंगबली मंदिर पर मकर संक्रांति के शुभ अवसर पर हर वर्ष की भांति इस वर्ष भी पांच दिवसीय मेला का आयोजन किया गया। इसमें सनातनियों ने स्थानीय कोयल नदी में स्नान कर कई मंदिरों में पूजा की गई। मान्यताओं के अनुसार लोगो ने चूड़ा, तिलकुट, दही ग्रहण किया। तत्पश्चात स्थानीय लोगों ने हनुमान मंदिर में आयोजित मेले में पहुंचे। वहीं प्राचीन हनुमान मंदिर में पूजा की। वहीं मेला देखने वालों को तांता लग रहा है। मेले में कई प्रकार के बच्चों को खिलौना खरीदारी करते, झूले पर झूलते बच्चे व महिलाएं देखे गए। झूला मेले में स्थानीय पुलिस प्रशासन द्वारा शांति व्यवस्था बनाने के लिए समय-समय पर गश्त करता देखा गया।

खेलकूद जिला अंतर स्कूल क्रिकेट प्रतियोगिता के समापन पर मौजूद रहे डीसी-एसपी

नवोदय विद्यालय जूनियर वर्ग में छठी बार बना चैंपियन

नवीन मेल संवाददाता। गढ़वा

22वीं गढ़वा जिला अंतर स्कूल क्रिकेट प्रतियोगिता के जूनियर वर्ग में जवाहर नवोदय विद्यालय बीपी डीएवी स्कूल को पांच विकेट से हराकर चैंपियन बना। इसी के साथ टीम ने छठी बार रामानंद सिंह स्मृति कप पर कब्जा जमाया। गोविंद हाई स्कूल के मैदान में बीपीडीएवी की टीम ने टॉस जीतकर पहले बल्लेबाजी करते हुए सत्यम के 23 रन की मदद से 90 रन का स्कोर खड़ा किया। जवाहर नवोदय विद्यालय की ओर से अभिषेक कुमार गुप्ता ने दो विकेट प्राप्त किये। जवाबी पारी खेलने उतरी जवाहर नवोदय विद्यालय ने सुशील के 20 रन, अभिषेक के 11 और जेपी के दस रन की मदद से तीन ओवर शेष रहते पांच विकेट खोकर विजय लक्ष्य पा लिया। इसी के साथ जवाहर नवोदय विद्यालय की टीम ने लगातार दूसरी बार रामानंद सिंह स्मृति कप पर कब्जा जमाया। मैन ऑफ द मैच का पुरस्कार जवाहर नवोदय विद्यालय के अभिषेक कुमार गुप्ता को दिया गया। जूनियर वर्ग में मैन ऑफ द सीरीज का पुरस्कार बीपीडीएवी के उत्कर्ष, बेस्ट बल्लेबाज का पुरस्कार बीपीडीएवी के नैतिक तिवारी, बेस्ट गेंदबाज का पुरस्कार साउथ प्वाइंट के सोएब रजा, बालिका वर्ग में मैन ऑफ द सीरीज का पुरस्कार ज्ञान निकेतन बेलचंपा की सुहानी सिंह, बेस्ट गेंदबाज का पुरस्कार शांति निवास की श्रुति कुमारी, बेस्ट बल्लेबाज का पुरस्कार ज्ञान निकेतन बेलचंपा की सिमरन सिंह को दिया गया।

मौके पर सचिव आनंद सिन्हा, सह सचिव प्रिंस सोनी, पंकज सिंह, विधायक प्रतिनिधि ओमप्रकाश गुप्ता, कोषाध्यक्ष कमलेश दुबे, सह सचिव प्रिंस सोनी, अभिषेक द्विवेदी अभयर, नवनीत, दिव्य रंजन चौबे, मनीष उपाध्याय, रणजीत तिवारी, मनीष, अनिल कुमार, धीरज, मनोज तिवारी, प्रवीन मिश्रा, प्रिंस दुबे, रोहन तिवारी, आलोक गुप्ता, आदित्य तिवारी, विशाल आदि शामिल थे।

एक नजर

नॉकआउट क्रिकेट टूर्नामेंट का शुभारंभ

मयूरहंड। मकर संक्रात्रि के शुभ अवसर पर रविवार को मयूरहंड प्रखंड अंतर्गत कदगावां कला पंचायत में पंचायत स्तरीय अंडर 15 और प्लस 15 आयु वर्ग के लड़कों का प्रतिभा-खोज के लिए नॉकआउट क्रिकेट टूर्नामेंट का शुभारंभ मुखिया अशोक कुमार भुईयां, पुलिस अवर निरीक्षक मुकेश कुमार और पंचायत सचिव सतीश कुमार मिश्रा द्वारा संयुक्त रूप से किया गया। इसमें दोनों ही आयु वर्ग से 8-8 टीमें भाग ले रहीं हैं। फाइनल 26 जनवरी को खेला जाएगा। पुरस्कार के रूप में अंडर 15 के लिए 2 हजार रुपये और प्लस 15 के लिए 3 हजार रुपये नकद राशि की घोषणा की गई है। भारतीय स्टेट बैंक के सौजन्य से क्रिकेट का लाइव प्रसारण किया जा रहा है।

पीओ को ज्ञापन सौंपा

बालूमाथ। प्रखंड अंतर्गत संचालित मगध पीओ को मगध विस्थापित रैयतों ने ज्ञापन सौंपा है। ज्ञापन में भूरैयतों ने कहा है कि सीसीएल द्वारा दिये गये घर की मुआवजा राशि कम है। ग्रामीणों ने घर का उचित मुआवजा मांगा है। मौके पर कई ग्रामीण मौजूद थे।

अक्षत का वितरण

बरवाडीह। प्रखंड के छिपादोहार भाजपा मंडल द्वारा रविवार को पंचायत के कई क्षेत्रों का भ्रमण कर अयोध्या धाम से आए पूजित अक्षत एवं आमंत्रण पत्र का वितरण किया गया। छिपादोहर मंडल अंतर्गत खैयरही टोला, हंसराज टोला, ललमटिया टोला, आदर्शनगर, केड़ पंचायत के मतदान टोला, कुचिला पंचायत के लाहीबार टोला, सनन टोला, बरवागढ़ा टोला, कमार्टांड़ टोला, नटवाबार टोला में वन विभाग के सांसद प्रतिनिधि अजय सोनी, विहिप नगर अध्यक्ष मुन्ना गुप्ता, पवन गुप्ता, कृष्णा प्रसाद ने आमंत्रण पत्र का वितरण किया।

कंबल का वितरण

महुआडांड़। मौसम ने जब से करवट बदली है पूरे झारखंड में ठंड का प्रकोप काफी बढ़ गया है। नेतरहाट में तो और भी ज्यादा ठंड बढ़ चुकी है। ठंड के बढ़ते प्रकोप को देखते हुए जिला कल्याण विभाग की ओर से विभिन्न ग्रामों में लातेहार एसी अलोक शिकरी कच्छप ने जरूरतमंद परिवारों के बीच 30 से 40 कंबलों का वितरण किया गया। मौके पर नेतरहाट निवासी समाजसेवी सह पूर्व पंचायत समिति सदस्य अजय प्रसाद, पूर्व मुखिया सुधीर बृजिया, मुकेश किसान आदि मौजूद थे।

गांव त्योहार पर हुआ सांस्कृतिक कार्यक्रम

महुआडांड़। हर वर्ष की भांति नये साल के अवसर पर अम्बोटोली गांव के ग्रामीणों द्वारा रविवार को धुमकुड़िया भवन में गांव त्योहार मनाया गया। सबसे पहले मिस्सा पूजा का आयोजन किया गया। इसके मुख्य अनुष्ठानकर्ता फादर पतरस थे। इसके बाद सांस्कृतिक कार्यक्रम हुआ, जिसमें महिलाओं द्वारा स्वागत गान प्रस्तुत किया गया। पंचों को महिलाओं द्वारा सम्मानित किया गया। मौके पर सरपंच फुलजेन, पंच रंजित, प्रकाश, सरोजनी, मरियनुस, जुवेल आदि मौजूद थे।

श्रम मंत्री सत्यानंद भोक्ता ने बलबल में 10 दिवसीय पशु मेले का किया उद्घाटन, कहा

पर्यटन स्थल के रूप में विकसित होगा बलबल

नवीन मेल संवाददाता। गिद्धौर

बलबल महोत्सव भी इटखोरी, कौलेश्वरी महोत्सव की तर्ज पर जल्द कराएंगे, क्योंकि मकर संक्रांति पर इतनी भीड़ जिले के किसी अन्य स्थान में नहीं लगती है। वैसे में बलबल का विकास के साथ पर्यटन स्थल के रूप में विकसित करना सरकार की भी मनसा है। जल्द ही बलबल गर्म जल कुंड के साथ मंदिर परिसर का सुंदरी करण के साथ पर्यटन स्थल के रूप में विकास विकसित किया जाएगा। उक्त बातें रविवार को श्रम प्रशिक्षण एवं कौशल विकास मंत्री सत्यानंद भोक्ता ने

गिद्धौर प्रखंड अंतर्गत बलबल गर्म कुंड क्षेत्र में लगने वाले 10 दिवसीय पशु मेले का उद्घाटन समारोह को संबोधित करते हुए कहा। उन्होंने कहा कि झारखंड में पर्यटन की असीम संभावनाएं हैं, जिसे सहेजने व संवारने की जरूरत है। उन्होंने प्रयाग में लगने वाले कुंभ मेला के बाद बलबल में भी कुंभ मेला लगाए जाने की बात कही। इसके पूर्व मंत्री ने माता बागेश्वरी मंदिर में पूजा अर्चना कर मेला का फीता काटकर विधिवत उद्घाटन किया। मौके पर जिप अध्यक्ष ममता कुमारी, बीडीओ हरिनाथ महतो, थाना प्रभारी गुलाम सरवर, जिप सदस्य अनीता देवी, प्रमुख अनीता यादव, मुखिया जगदीश यादव, मेला प्रबंध समिति के अध्यक्ष वासुदेव पांडेय, विकास लाल अग्रवाल, रामदेव सिंह भोक्ता, बालेश्वर यादव, मनोज कुमार वर्मा, बिंदेश्वरी यादव, जवाहर लाल अग्रवाल व निर्मल गोप आदि शामिल थे।

अवैध पोस्ते की खेती को पुलिस ने किया नष्ट

नवीन मेल संवाददाता। बारियातु

आईपीएस अधिकारी ललित मीणा के नेतृत्व में पुलिस ने तीस एकड़ लगी अवैध पोस्ते की खेती को नष्ट किया। थाना प्रभारी मुकेश चौधरी ने बताया कि क्षेत्र की बालुभांग पंचायत अंतर्गत दाकादीरी, हेरहणहोप्पा के जुवाठ गढ़ा दुमुहान के जंगल व नदी किनारे अभियान चलाकर अवैध पोस्ता की खेती को ट्रैक्टर से नष्ट किया गया। मौके पर इंस्पेक्टर शशिरंजन, बालूमाथ थाना प्रभारी धर्मेन्द्र महतो, हेरहंज थाना प्रभारी नीतिश कुमार, बारियातु थाना के अवर निरिक्षक बिंदेश्वर महतो, सहायक अवर निरिक्षक मिथिलेश सिंह, अवर निरीक्षक राहुल, कैलाश मंडल, राजेश आदि मौजूद थे।

ब्राउन शुगर के साथ चार युवक गिरफ्तार

कार्रवाई से ब्राउन शुगर सप्लायर व तस्करों में मची खलबली

नवीन मेल संवाददाता। गिद्धौर

थाना क्षेत्र के गांगपुर गांव के समीप वाहन चेकिंग अभियान के दौरान 41 ग्राम ब्राउन शुगर के साथ चार युवकों को पुलिस ने गिरफ्तार कर रविवार को जेल भेज दिया। गिरफ्तार युवकों की निशानदेही पर थाना क्षेत्र के सलग गांव के सुंदर भुइयां के चतरा स्थित दुकान से 19 ग्राम अवैध ब्राउन शुगर भी बरामद किया गया है। इस बाबत पुलिस ने एनडीपीएस एक्ट के तहत प्राथमिकी दर्ज कर गिरफ्तार युवकों को जेल भेज दिया।

सिमरीया अनुमंडल पुलिस पदाधिकारी अशोक रविदास ने उपरोक्त जानकारी देते हुए बताया कि चेकिंग के दौरान गिद्धौर निवासी लखन साव के पुत्र रामकुमार साव, रितुराज दांगी के पुत्र दीपेंद्र दांगी, सदर थाना क्षेत्र के उंटा गांव निवासी केदार दांगी के पुत्र रंजन कुमार दांगी व हजारीबाग जिले के पदमा थाना क्षेत्र के मो. कुदुस के पुत्र मो. कैफ को गिरफ्तारी किया

गया। आगे बताया कि चेकिंग अभियान के दौरान पहले तीन युवकों को गिरफ्तार किया गया। वहीं उनके निशानदेही पर खरीद बिक्री करने आये एक युवक को बलबल से पकड़ा गया। जबकि इन सभी के निशानदेही पर चार एंड्राइड मोबाइल, दो अपाची बाइक के साथ 41 ग्राम ब्राउन शुगर बरामद किया है। वहीं गिरफ्तार युवकों ने दर्जनों ब्राउन शुगर सप्लाई के नाम उजागर किया है। जिन्हें चिन्हित करते हुए उनके विरुद्ध कार्रवाई करने की प्रक्रिया तेज कर दी गई है। इस कार्रवाई से ब्राउन शुगर सप्लायर व तस्करों में खलबली मच गई है। छापेमारी एसडीपीओ के साथ थाना प्रभारी गुलाम सरवर, पुलिस अवर निरीक्षक जैरा बाखला, सहायक पुलिस निरीक्षक रंजय कुमार सिंह, आरक्षी सुनील कुमार साव, इंदू भूषण, मनोज शाह, सहायक महिला आरक्षी ममता कुमारी आदि शामिल थे।

चार किग्रा अफीम के साथ कार सहित तस्कर गिरफ्तार

नवीन मेल संवाददाता। बालूमाथ

पुलिस ने चार किग्रा अफीम के साथ ब्रेजा कार व दो तस्कर को गिरफ्तार कर जेल भेजा है। इसके बारे में जानकारी देते हुए बालूमाथ थाना प्रभारी धर्मेंद्र कुमार महतो ने बताया कि बालूमाथ डीसीपी दिलु लोहरा को गुप्त सूचना मिली कि कुछ लोग कार से आपत्तिजनक सामान लेकर झारखंड ढाबा होते हुए बालूमाथ की ओर आ रही है, जिस पर एसडीपीओ एवं गश्ती दल एसआई धीरज कुमार ने वाहन जांच अभियान चलाया गया।

इसी दौरान लाल रंग का कार आते हुए दिखाई दी, जिसकी जांच करने पर गाड़ी के डिक्की में दो अलग-अलग पारदर्शी पन्नी में गीली अफीम छुपाकर रखी गई थी, जिसे जब्त करते हुए तस्कर शेख सद्दाम अली पिता शेख इमाम अली रांची, मो. सनाउल्लाह पिता मो. इसहाक रांची को गिरफ्तार कर लिया गया। गिरफ्तार तस्करों के पास से तीन मोबाइल फोन भी बरामद किए गए हैं। वर्तमान में तस्करों का पता चतरा बताया जा रहा है।

गिरफ्तार तस्करों को पुलिस ने एनडीपीएस एक्ट के तहत लातेहार जेल भेज दिया है। इस छापामारी अभियान में पुलिस अनुमंडल पदाधिकारी दिलु लोहरा के अलावा पुनि धीरज कुमार पिकेट प्रभारी तेतरियाखाड़ एवं सैट 46 सशस्त्र बल तेतरियाखाड़ पुलिस पिकेट के जवान शामिल रहे।

बाइक दुर्घटना में युवक गंभीर, रांची रिम्स किया रेफर

गिद्धौर(चतरा)। जिले के गिद्धौर थाना क्षेत्र के अंतर्गत पहरा रोड में बाइक दुर्घटना में एक युवक गंभीर रूप से घायल हो गया। उसे आनन फानन में स्थानीय सामुदायिक स्वास्थ्य केंद्र में ले जाया गया। यहां प्राथमिक उपचार करने के पश्चात डॉक्टर ने बेहतर इलाज के लिए रांची रिम्स रेफर कर दिया गया। युवक प्रखंड मुख्यालय के मनोज सिंह भोक्ता के पुत्र मनोरंजन सिंह भोक्ता 16 वर्ष है। फिलहाल युवक को होश नही आ रहा है।

दस दिवसीय मेले और बलबल गर्म जल कुंड में उमड़ी लोगों की भीड़

नवीन मेल संवाददाता। गिद्धौर

मकर संक्रांति के अवसर पर गिद्धौर प्रखंड के बलबल गर्म जल कुंड में लगे मेले में भारी संख्या में लोगों की भीड़ उमड़ी। श्रद्धालु अहले सुबह से ही पहुंचने लगे थे गर्म कुंड में स्नान करने के लिए। गर्म जलकुंड में स्नान करने के पश्चात बागेश्वरी मंदिर में विधिवत पूजा अर्चना कर दिन की शुरूआत किया। पूजा अर्चना के पश्चात श्रद्धालुओं ने चूड़ा, गुड, तिलकुट व दही का आनंद उठाया। वही कई लोगो ने असहाय लोगों के बीच चूड़ा, गुड, तिलकुट व दही का वितरण भी किया। मेला में झारखंड के अलावा बंगाल, बिहार, उड़ीसा, उत्तर प्रदेश, मध्य प्रदेश, गुजरात, हरियाणा, पंजाब सहित अन्य राज्यों से लोग पहुंचे। वहीं दूसरी तरफ मेला में पशु व्यापारी भी बड़े पैमाने पर पहुंचे हैं। मेला उद्घाटन के साथ ही पशुओं के साथ अन्य सामानों की खरीद बिक्री शुरू हो गई है।

तारामाची व मौत का कुआं बने मेले के आकर्षण का केंद्र

बलबल मेला में आसमान छूती तारामाची, मौत का कुआं व ब्रेक डांस आकर्षण का केंद्र बना हुआ है। तारामाची पर बैठने को लेकर बच्चे व महिलाएं काफी उत्साहित दिखे। जबकि ब्रेक डांस पर युवक-युक्तियां की काफी भीड़ देखी गई। जबकि मौत के कुआं में दर्शकों की काफी भीड़ लग रही है। वहीं दूसरी ओर मेला के पहले दिन से ही बर्तन व पशुओं की खरीद बिक्री शुरू हो गई है। मेला में सुरक्षा व्यवस्था के कड़े इंतजाम किए गए हैं। जबकि स्वास्थ्य विभाग द्वारा स्वास्थ्य शिविर भी लगाए गए हैं। मेला प्रबंध समिति द्वारा खोया पाया केंद्र भी स्थापित किया गया है। जहां से सूचनाओं का आदान-प्रदान बीच-बीच में की जा रही है।

मोबाइल चोर सक्रिय

बलबल मेले में मोबाइल चोरों ने पहले दिन करीब आधा दर्जन मोबाइल की चोरी कर ली, जिनकी शिकायत पीड़ितों ने मेला प्रबंध समिति के साथ पुलिस से किया है। इधर प्रशासन ने श्रद्धालुओं से महंगे मोबाइल नही रखने व महिलाओं से महंगी जेवरात पहनकर मेला नहीं आने की अपील की है।

समाजसेवी बबन सिंह पहुंचे पत्थलगड़ा जरूरतमंद लोगों के बीच बांटा कंबल

पत्थलगड़ा। समाजसेवी लातेहार जिले के बालूमाथ निवासी बबन सिंह रविवार को एक दिवसीय दौरे पर प्रखंड पहुंचे। इस दौरान क्षेत्र में जनसंपर्क अभीयान चलाकर बुजुर्ग, असहाय व जरुरतमंदों के बीच कंबल का वितरण किया। उन्होंने लोगों से कहा कि आगामी लोकसभा चुनाव में चतरा के विकास के लिए चुनाव लड़ेंगे। क्षेत्र के लोगों से निवेदन है कि जाति व पार्टी से ऊपर उठकर स्थानीय उम्मीदवार को वोट करना है। लोकसभा चुनाव में स्थानीय सांसद चुनकर चतरा लोकसभा के माथे पर लगे बाहरी सांसद के कलंक को इस बार मिटाना है। इस दौरान भाजपा नेता वासुदेव दांगी, व्यवसायिक संघ के प्रखंड अध्यक्ष महेंद्र कुमार, समाजसेवी दीपक कुमार, जितेंद्र साव, सतीश दांगी, सिंघानी मुखिया राधिका देवी, पंसस मीना देवी, पूर्व मुखिया सतीश कुमार, फुटबॉल टूनामेंट के अध्यक्ष सह भाजपा नेता महफूज रहमान, कामेश्वर दांगी, नंदकिशोर दांगी, सतीश सिंह व ब्रजेश सिंह आदि बड़ी संख्या में लोग मौजूद थे।

संक्रांति पर शिव माल्हनेश्वर धाम में जतरा का आयोजन

नवीन मेल संवाददाता। चंदवा

प्रखंड क्षेत्र अंतर्गत माल्हन गांव के समीप रविवार को मकर संक्रांति के शुभ अवसर पर शिव माल्हनेश्वर स्थान के समीप जतरा मेला का आयोजन किया गया। मेले में मुख्य अतिथि के रूप में पहुंचे माल्हन पंचायत के मुखिया जतरू कुमार मुंडा का मेला समिति के द्वारा पारंपरिक तरीके से स्वागत किया गया। मेला का आनंद लेने के लिए बड़ी संख्या में ग्रामीण पहुंचे थे। मुखिया जतरु मुंडा के द्वारा शिव माल्हनेश्वर स्थल पर पूजा अर्चना कर मेले का विधिवत उद्घाटन किया गया। कार्यक्रम में मुखिया जतरु मुंडा ने कहा कि जतरा मेला हमारे संस्कृति की पहचान है। मेले के आयोजन से लोगो के बीच सांस्कृतिक विरासत का आदान प्रदान होता है। मौके पर जयमंगल गंझु, रामकिशुन गंझु, रूपेश गंझु, हरिवंश गंझु, फगुना गंझु, राजू भगत, कर्मा गंझु, भीम गंझु, कौलेश्वर गंझु आदि मौजूद थे।

गरीबों को कराया भोजन

बरवाडीह। वंदे मातरम निष्काम कर्म योग की साधना द्वारा रविवार को मकर संक्रांति के अवसर पर प्रखंड के केड़ पंचायत के ग्राम रबदी औरंगा नदी के तट पर आसपास के काफी संख्या में गरीबों को भोजन नारायण सेवा समिति सतबरवा ट्रस्ट के अध्यक्ष निर्दोष कुमार द्वारा कराया गया। मौके पर पवन कुमार, शेखर, सोनू कुमार, श्याम बिहारी प्रसाद, शिक्षक बिहारी प्रसाद, समाजसेवी सुरेंद्र कुमार भुइंया, श्याम प्रसाद, सतीश कुमार आदि उपस्थित थे।

ततहा मेले की राजद नेता ने की शुरुआत

बरवाडीह। प्रखंड की मोरवाई कला पंचायत के ततहा ग्राम में लगने वाले दो दिवसीय मकर संक्रांति मेले का रविवार सुबह राजद नेता रघुपाल सिंह ने शुरुआत की। गरम झरना परिसर में मकर संक्रांति के अवसर पर मुखिया आशीष कुमार सिंह, राजद मनिका प्रखंड अध्यक्ष रामसेवक उरांव, राजद जिला महासचिव नेशार अहमद, जिला सचिव जगनारायण माली, प्रखंड अध्यक्ष आदित्य कुमार यादव, प्रखंड महासचिव रविंद्र प्रसाद सोनी, मुनिलाल चंद्रवंशी सदस्य मदन यादव, गुलजार खान, असरफ खान, मोरवाई पंचायत अध्यक्ष नन्हकु सिंह, बैरम खा, अमित कुमार सिंह , मोरवाई पंचायत के उप मुखिया अजय कुमार सिंह, गणेश सिंह उपस्थित थे।

मकर संक्रांति पर हिंदू महासभा ने दुर्गा बाड़ी परिसर में की बैठक

महुआडांड़। स्थानीय दुर्गा बाड़ी परिसर में मकर सक्रांति के उपलक्ष्य में हिंदू महासभा के अध्यक्ष मनोज जायसवाल की अध्यक्षता में बैठक हुई। इसमें अयोध्या में 22 जनवरी को मुख्य पुजा दुर्गा बाड़ी के दुर्गा मंदिर में समय सुबह 10 बजे से पूर्वाह्न 1 बजे तक पुजारी सर्वेश पाठक के द्वारा कराया जायेगा। साथ ही प्रखंड के सभी मंदिरों में भी पूजा का आयोजन किया जायेगा। वहीं संध्या में सभी मंदिरों व घरों में दीपोत्सव मनाने का भी आह्वान किया गया। बजरंग दल के पलामू विभाग के संयोजक सुरज साहू ने बताया कि महावीर मंदिर में महाआरती भी होगी। वहीं बैठक के अंत में दही चूड़ा एवं तिलकुट खाकर एक दूसरे को बधाई दी गई। बैठक में हिंदू महासभा के मुख्य संरक्षक बृजमोहन जयसवाल, अध्यक्ष मनोज जायसवाल, उपाध्यक्ष शंभू प्रसाद, महामंत्री विजय जयसवाल, भानु प्रसाद, कोषाध्यक्ष मनोज गुप्ता, मंत्री मनोज जायसवाल, दिलीप गुप्ता, राजीव कुमार, संगठन मंत्री रमेश जायसवाल आदि उपस्थित थे।

सर्व ब्राह्मण समाज की बैठक में ग्राम समिति का हुआ गठन, अध्यक्ष बने दीपक तिवारी

नवीन मेल संवाददाता। टंडवा

प्रखंड अंतर्गत मिश्रौल पंचायत स्थित कढनी गांव के देवी मंडप प्रांगण में सर्व ब्राह्मण समाज की बैठक रविवार को हुई। इसकी अध्यक्षता जयशंकर तिवारी व संचालन गोविंद तिवारी ने किया। प्रखंड कमेटी के संरक्षक अक्षयवट पांडेय ने आपसी एकता पर बल दिया। वहीं सांसद प्रतिनिधि ईश्वर दयाल पांडेय ने कहा कि ब्राह्मणों ने जनहितों को सर्वोच्च तरजीह दी है। प्रखंड अध्यक्ष उपेन्द्र पांडेय ने कहा कि समाज में निर्धन परिवारों के उत्थान के लिए अब सामूहिक प्रयास की आवश्यकता है। वहीं पंचायत स्तरीय समिति का गठन कर अध्यक्ष दीपक तिवारी, सचिव संजय तिवारी, उपाध्यक्ष रविकांत

तिवारी, अरविंद तिवारी, संजय तिवारी, लक्ष्मण तिवारी, मंत्री विनोद तिवारी को बनाया गया। साथ हीं पांच सदस्यीय संरक्षक मंडली में मणियार तिवारी, नकुल देव तिवारी, शशि भूषण तिवारी, सुरेश तिवारी एवं जयशंकर तिवारी मनोनीत किये गए। मौके पर विजय चौबे, अजीत पांडेय, विकास पाण्डेय, हृषिकेश तिवारी, द्वारीका नाथ पांडेय, नीरज तिवारी, रामचंद्र पांडेय समेत अन्य मौजूद थे।

लेखा-जोखा 47 पर एफआईआर, 356 वाहन चालकों पर भी की गई कार्रवाई

बीते साल अवैध उत्खनन के खिलाफ पड़े 102 छापे

अजय सिन्हा। लातेहार

जिला खनन विभाग ने पिछले अप्रैल माह से सितंबर माह तक जिले में अवैध रूप से खनिजों का उत्खनन, परिवहन और भंडारण करने वालों पर कई बड़ी कार्रवाई की है।

इस दौरान खनन विभाग ने कुल 102 स्थानों पर भौतिक व स्थलीय जांच की। राष्ट्रीय नवीन मेल से बातचीत करते हुए जिला खनन पदाधिकारी आनंद कुमार ने बताया कि इस दौरान अवैध खनन और परिवहन में शामिल 47 लोगों के विरुद्ध प्राथमिकी दर्ज की गयी है। नियमों का उल्लंघन करते हुये खनिज की ढुलाई करने वाले 356 वाहन चालकों के विरुद्ध कार्रवाई की गई। उनसे अर्थदंड वसूला गया है। माह अप्रैल 2023 से माह दिसंबर 2023 के बीच नियम का उल्लंघन कर खनन कार्य करने वाले, खनिज का परिवहन करने

वाले लोगों से कुल 54 लाख 75 हजार रुपए की वसूली की गयी। डीएमओ ने बताया कि लातेहार डीसी ने पदाधिकारियों को अवैध खनन रोकने के लिए पूरी तत्परता के साथ कार्य करने का निर्देश दिया है। उनके निर्देश पर ही उक्त कार्रवाई की गई है। उन्होंने बताया कि सिकनी कोलियरी के आसपास के क्षेत्रों में लगातार अवैध ढंग से कोयला उत्खनन की सूचना मिलती है और सूचना के आधार पर लगातार छापेमारी की जाती है। पिछले हफ्ते ही सिकनी कोलियरी के आसपास छापेमारी की गई थी। वहां कोयला का अवैध रूप से उत्खनन के लिए बनाए गए गड्ढों को जेसीबी से भरवाया गया था। इसके अलावा नवोदय स्कूल रोड में बालू का अवैध उत्खनन और परिवहन की सूचना पर नदी तक के पहुंच पथ में स्ट्रेच खोदने की कार्रवाई की जा चुकी है। बता दें कि गत दिनों जिला टास्क फोर्स की बैठक में डीसी ने बालूमाथ, बारियातु, चंदवा, लातेहार एवं मानिका के अंचल अधिकारी और थाना प्रभारियों के साथ अवैध खनन रोकने के लिए औचक जांच करने का निर्देश डीएमओ को दिया है। डीसी ने अवैध खनन की रोकथाम को इंटीग्रेटेड चेकपोस्ट अधिष्ठापित करने का भी निर्देश दिया है।

एक नजर

मकर संक्रांति पर हवन यज्ञ का आयोजन

सेन्हा। प्रखंड क्षेत्र के झलजमीरा पंचायत अन्तर्गत गगेया ग्राम स्थित गोविन्द गोपाल गोलोक धाम में मकर संक्रांति के अवसर पर पंडित तपेश्वर दास गोस्वामी के निर्देशन में हवन पूजन यज्ञ का आयोजन किया गया। वही पंडित तपेश्वर दास गोस्वामी ने भक्तों को बताते हुए कहा कि गौ पालन कर गाय का सेवा करने से अनेकों लाभ है। भगवान श्री कृष्ण जी स्वयं गौ पालन कर गाय का सेवा किये थे, जिसे उन्हें गोपाल कृष्ण बदज कहा जाता है। गौ पालन से दूध, दही, घी, मक्खन और गोबर की कमी नही होती है तथा गौ मूत्र से औषधि बनता है। साथ ही बताते हुए कहा कि गाय घी से हवन यज्ञ करने पर वतावरण शुद्ध होता है। वहीं हवन यज्ञ के उपरांत गौ पालक भक्तों ने गाय पालन कर गौ सेवा करने का संकल्प लिया। मौके पर डॉ. कौशल अग्रवाल, श्यामा मिश्रा, प्रतिमा देवी, रामगोविन्द गोस्वामी, कौशल्या देवी आदि उपस्थित थे।

बीडीओ ने की बैंकर्स कमेटी की बैठक

भंडरा। प्रखंड कार्यालय स्थित सभा भवन में शनिवार को प्रखंड विकास पदाधिकारी रंजीत कुमार सिन्हा की अध्यक्षता में बैंकर्स कमेटी की बैठक संपन्न हुई। बैठक में भंडरा, चट्टी बैंक के शाखा प्रबंधक के अलावे सभी विभाग के अधिकारी शामिल हुए। मौके पर प्रखंड विकास पदाधिकारी रंजीत कुमार सिन्हा ने कहा कि भंडरा प्रखंड में संचालित विकास योजनाओं के क्रियान्वयन में बैंक की सहभागिता अहम है। इसके लिए सभी बैंक के अधिकारी विकास योजना से संबंधित खाता में जो भी त्रुटि है। उसे अविलंब दूर करते हुए लाभुकों की समस्याओं का समाधान करना सुनिश्चित करें। उन्होंने कहा कि मनरेगा, मातृ वंदना, प्रधानमंत्री कृषि सम्मान निधि, केसीस से संबंधित लाभुकों के खाते में जो भी त्रुटि है उसे अविलंब दूर करते हुए उनकी समस्याओं को दूर करें। इस दौरान प्रखंड कार्यालय से केसीसी के लिए स्वीकृत लाभुकों को जल्द से जल्द केसीसी ऋण का भुगतान करने की बात कही है। मौके पर एलईओ नीत सरकार, प्रखंड कृषि पदाधिकारी नव प्रभात कुजूर, बीपीओ अभिषेक किशोर के अलावा बैंक आफ इंडिया भंडरा, एसबीआई शाखा भंडरा व चट्टी ग्रामीण बैंक के शाखा प्रबंधक मौजूद थे।

यात्रा में मुखिया ने किया जनता को जागरूक

सेन्हा। विकसित भारत संकल्प यात्रा के तहत सेन्हा प्रखंड के उगरा पंचायत भवन में मुखिया बसंती उरांव तथा झालजमीरा पंचायत भवन में मुखिया बंधन उरांव की उपस्थिति में कार्यक्रम आयोजित किया गया। मौके मुखिया बंधन उरांव, मुखिया बसंती उरांव, पंचायत सचिव सुजीत उरांव, कृषि पदाधिकारी सूर्या भगत आदि मौजूद थे।

कैरो के मनोकामना शिव मंदिर में मकर संक्रांति मेला का आयोजन

गांव का विकास ही मेरी प्राथमिकता : वित्त मंत्री

नवीन मेला संवाददाता। कैरो

कैरो प्रखंड के खरता-हनहट कोयल नदी तट स्थित मनोकामना सिद्धि बाबा भोलेनाथ मंदिर प्रांगण में मकर संक्रांति पर पूजा अर्चना सह मेला का आयोजन किया गया। पूजा अर्चना के बाद आयोजन में उपस्थित अतिथियों को समिति के ओर से बैच पहनकर व शॉल भेंटकर स्वागत किया गया। मौके पर मेला टांड में विधायक मद से निर्मित विवाह मण्डप का उद्घाटन मंत्री डॉक्टर रामेश्वर उरांव के द्वारा फीता काट कर किया गया।

मेले पर आयोजित रंगारंग सांस्कृतिक कार्यक्रम का उद्घाटन मुख्य अतिथि मंत्री सह लोहरदगा विधायक रामेश्वर उरांव व अन्य अतिथियों द्वारा किया गया। कार्यक्रम में उपस्थित मुख्य अतिथि वित्त मंत्री सह विधायक रामेश्वर उरांव ने कहा कि बाबा सिद्ध भोलेनाथ मंदिर में हरेक वर्ष मेला एवं कई प्रकार का कार्यक्रम आयोजित किया जाता है। सबसे पहले आयोजन समिति बधाई के पात्र हैं जिनके द्वारा क्षेत्र वासियों के लिए एकजुटता आपसी भाईचारगी एवं कला संस्कृति को आगे बढाने के लिए एक मंच प्रदान किया जाता है। उन्होंने कहा कि हम गांव देहात से जुड़कर रहने में विश्वास करते हैं। गांव का विकास ही मेरी प्राथमिकता है। मेला स्थल को दर्शनीय स्थल बनाए का भरसक प्रयास करूंगा। मौके पर मांडर विधान सभा के पूर्व विधायक सह भा ज पा प्रदेश कमेटी के उपाध्यक्ष गंगोत्री कुजूर, अनुसूचित जनजाति मोर्चा प्रदेश महामंत्री बिंदेश्वर उरांव, आजसू पार्टी लोहरदगा विधान सभा प्रभारी नीरू शांति भगत, जिला परिषद सदस्य सुखदेव उरांव, चान्हो जिला परिषद सदस्य आशुतोष तिवारी, विधायक प्रतिनिधि निशीथ जयशवाल, बीस सूत्री प्रखंड अध्यक्ष अनीश अहमद, उपाध्यक्ष बुधवा उरांव, मुखिया सुमित्रा उरांव, सुमन उरांव, सीमा भगत, लखन उरांव, बजरंग उरांव, नजीर आलम खान, जगबंधन भगत आदि उपस्थित थे।

गुरुकुल शांति आश्रम में संक्रांति पर हुआ हवन

नवीन मेल संवाददाता। लोहरदगा

गुरुकुल शांति आश्रम लोहरदगा पर मकर संक्रांति को लेकर हवन आदि का कार्यक्रम किया गया। अयोध्या में 22 जनवरी को श्री रामचंद्र जी के प्राण प्रतिष्ठा के कार्यक्रम पर लोहरदगा जिला से दो लोगों को विशेष आमंत्रण श्री राम जन्मभूमि तीर्थ क्षेत्र अयोध्या के द्वारा भेजा गया, जिसमें गुरुकुल शांति आश्रम के आचार्य शरद चंद्र आर्य एवं करपात्री सेवा सदन मसमानो के स्वामी कृष्ण चैतन्य ब्रह्मचारी जी को मिला है। उन्हें लोहरदगा जिला के विभिन्न संगठनों के द्वारा ससम्मानित करते हुए अयोध्या के प्राण प्रतिष्ठा में शामिल होने हेतु उन्हें विदाई दी गई। इस कार्यक्रम पर लोहरदगा जिला सेवा भारती के द्वारा दोनों आचार्य को राम दरबार की तस्वीर एवं पुष्प माला पहनकर सम्मानित किया गया। जिला एकल अभियान के द्वारा सॉल ओढ़ाकर व श्रीफल देकर सम्मानित किया। महिलाओं के द्वारा भी अंग वस्त्र देकर,पुष्प एवं श्री फल देकर सम्मानित किया गया एवं सभी ने आशीर्वाद लिया। उसके उपरांत सभी ने मकर संक्रांति के उपलक्ष पर गुड,दही,चुड़ा एवं तिलकुट खा कर उसका लुफ्त उठाया। कार्यक्रम पर वक्ताओं ने कहा कि 15 जनवरी से लेकर 22 जनवरी तक अपने आसपास के

सभी मंदिरों को पूर्ण सफाई रखें एवं प्राण प्रतिष्ठा के दिन 22 जनवरी को अपने-अपने घरों पर एवं आसपास के मंदिरों पर दीप प्रज्वलित कर दीपावली का उत्सव मनाए सेवा भारती के जिला अध्यक्ष दीपक सर्राफ ने सभी को अक्षत आमंत्रण कार्ड दिया जिसमें की सभी कार्यक्रम अंकित है। कार्यक्रम में शरचचंद्र आर्य, स्वामी चैतन्य जी, कृपा प्रसाद सिंह, नवनीत गौड़, एलजीएसएस सीपी यादव, गंगा प्रसाद यादव, संजय मधुर, दिनेश प्रजापति, सेवा भारती के जिला अध्यक्ष दीपक सर्राफ,डॉ कुमुद अग्रवाल,पतंजलि से अभय भारती, वरिष्ठ वकील हेमंत सिन्हा, मनोज कुमार, ओम प्रकाश सिंह,राघव राणा, अजय प्रसाद, पुष्कर महतो, धनेश महतो, अजय कुमार पांडे, श्याम सुंदर उरांव, प्रदीप मनी पाठक, प्रदीप कुमार हिंद, अर्जुन आर्य, सुमन दास, प्रदीप कुमार, तीजन राम यादव, कृष्णकांत मिश्रा, रघु साहू, चमर राम आर्य, वासुदेव महतो, बंसी साहू, रवि भूषण प्रजापति, प्रवेंद्र सिंह, सविता देवी, इंदु देवी, नरसिंह, सुनीता देवी, दीप्ति देवी, खुशी भारती, शोभा कुमारी, मानसी भारती, गरिमा भारती, मीणा सिंह, अनामिका भारती, अंजू मौर्य, संगीता मित्तल, सुमन राय, रीता अग्रवाल, कनक लता, रेणु देवी, कृष्ण चंद्र आर्य, आदित्य साहू, अंकित कुमार, एकल अभियान के संरक्षक दीपक सर्राफ,अध्यक्ष नवल किशोर अग्रवाल, रवि शंकर, उपेंद्र साहू, जयप्रकाश शर्मा,संजय चौधरी, अवधेश मित्तल समेत मीडिया कर्मी, समाजसेवी एवं गुरुकुल के ब्रम्हचारीगण मौजूद रहे।

'लीकेज पाइप से हजारों लीटर पानी हो रहा बर्बाद'

नवीन मेला संवाददाता। लोहरदगा

शहरी क्षेत्र में पिछले लगभग छह महीनों से पेयजल आपूर्ति की पाइप शहर के विभिन्न स्थानों कचहरी मोड, ब्लॉक मोड, किस्को मोड, पावरगंज, न्यू रोड, अजय उद्यान पार्क के समीप, अलका हॉल के समीप विभिन्न स्थानों पर पाइप फटा हुआ है, जिससे हजारों लीटर पानी प्रतिदिन बर्बाद हो रहा है और सड़क पर चलने वाले राहगीरों के ऊपर पानी के छींटे भी पड़ते हैं। आम दुकानदार एवं जनता परेशान हैं। एक ओर शहर में पीने के लिए पानी की सप्लाई दो दिन, चार दिन, पांच दिन में एक बार की जाती है और दूसरी ओर हजारों लीटर पानी की बबार्दी हो रही है, जिसे देखने वाला कोई नहीं है और न ही नगर परिषद ना ही नगर परिषद के पेयजल आपूर्ति संवेदक को इसकी

चिंता है। इसी सड़क से प्रतिदिन प्रशासनिक पदाधिकारी, स्थानीय विधायक सह मंत्री, सांसद एवं अन्य जनप्रतिनिधि आते एवं जाते हैं लेकिन किन्ही को इस बात की फिक्र नहीं है। लगता है कि इस पाइप लीकेज को बंद कराने के लिए भी मुख्यमंत्री को बुलाना होगा। दूसरी ओर नगर परिषद बहाना ढूंढ कर बैठा हुआ है की एनएच की रोड है हम छू नहीं सकते, लेकिन तस्वीरे बयां कर रही है कि जहां पर सड़क को छूना भी नहीं है। केवल पाइप लीक है उसको भी बंद करने के लिए नगर परिषद तैयार नहीं है। नगर परिषद से आजसू पार्टी मांग करती है कि पिछले 5 वर्षों में पेयजल आपूर्ति के नाम से और मेंटेनेंस के नाम पर कितना रुपया संवेदक को दिया गया है, इसको जनता के सामने खुलासा करें। उपरोक्त बाते आजसू के नगर अध्यक्ष अशोक साहू ने कही है।

शिक्षा की ओर ध्यान दें महिलाएं, इससे हो सकेगा समस्या का समाधान : नीरू

नवीन मेला संवाददाता। लोहरदगा

सदर प्रखंड के नदिया गांव में ग्रामीण महिलाओं के साथ आजसू पार्टी लोहरदगा विधानसभा प्रभारी सह झारखंड आंदोलनकारी पूर्व विधायक स्वर्गीय कमल किशोर भगत की धर्मपत्नी नीरू शांति भगत ने बैठक की। भगत ने महिलाओं से रूबरू होते हुए समस्याओं को जाना और कहा आपकी समस्याओं चाहे वह राशन कार्ड हो, या पेंशन का मामला हो या पेयजल, स्वास्थ्य की व्यवस्था हो सभी मामलों को लेकर वह शीघ्र ही आला अधिकारियों से मिलेगी। उन्होंने महिलाओं को संबोधित करते हुए विशेष तौर पर कहा कि जब एक महिला शिक्षित होती है तो वह

अपने पूरे परिवार को शिक्षित कर देती है, इसलिए महिलाएं अपने बच्चों के प्रति शिक्षा पर विशेष ध्यान दें और मैं और हमारी आजसू पार्टी आपकी सेवा में हमेशा तत्पर है। बैठक में मुख्य रूप से लोहरदगा आजसू प्रखंड अध्यक्ष रूपेश उरांव, लोहरदगा महिला प्रखंड अध्यक्ष मालती भगत, हरमू पंचायत के मुखिया सुनील उरांव, आजसू जिला छात्र संघ के अध्यक्ष आयुष मेहता, विजय कुमार सहित सैकड़ो महिलाएं उपस्थित थी।

थाना प्रभारी को दिया गया अयोध्या से आया पूजित अक्षत और निमंत्रण पत्र

नवीन मेला संवाददाता। सेन्हा

प्रखंड क्षेत्र में विश्व हिन्दू परिषद व आरएसएस के कार्यकर्ताओं द्वारा अयोध्या से आये पूजित अक्षत चावल व निमंत्रण का वितरण शहर से गांव गांव तक 22 जनवरी से पूर्व वितरण किया जा रहा है। उसी क्रम में रविवार को भी विहिप प्रखंड अध्यक्ष रणजीत साहु के नेतृत्व में विहिप व आरएसएस के कार्यकर्ताओं द्वारा सेन्हा थाना पहुंच कर थाना प्रभारी अभिनव कुमार सहित अन्य पुलिस कर्मी व पदाधिकारियों को अयोध्या से आये पूजित अक्षत चावल और निमंत्रण पत्र दिया गया। वहीं रणजीत साहू ने कहा कि आज कई दशक बाद भगवान श्री राम को अपना स्थान मिल रहा है। अयोध्या में मंदिर निर्माण हो चुका है, जिसे प्राण प्रतिष्ठा

होने के उपरान्त सभी लोग आस्था से श्रद्धा भक्ति भाव से पूजा अर्चना कर सकेंगे। साथ ही कहा कि पूर्व की सरकार द्वारा राजनीति षड्यंत्र के कारण भगवान को वर्षों वर्षों तक तम्बू में रहना पड़ा था, परंतु उच्चतम न्यायालय के फैसला अनुसार मंदिर बनने का मार्ग प्रशस्त होने पर अयोध्या में भव्य राम मंदिर का निर्माण हुआ, जिसका प्राण प्रतिष्ठा 22 जनवरी को होना है, जिसमें प्रखंड क्षेत्र के लोग शामिल होंगे जिसके लिये अभी लोगों को पूजित अक्षत चावल और निमंत्रण पत्र दिया जा रहा। साथ ही सभी लोगों से आग्रह किया गया कि निमंत्रण स्वीकार करें और प्राण प्रतिष्ठा में शामिल होकर साक्षी बनें। वहीं थाना प्रभारी अभिनव कुमार व अन्य सभी पुलिसकर्मियों ने अयोध्या से आये पूजित अक्षत चावल एवं निमंत्रण को खुशी खुशी स्वीकारा। मौके पर रणजीत साहु, केदारनाथ साहु, संतोष महतो, अवधेश साहु आदि मौजूद थे।

राम मंदिर प्राण प्रतिष्ठा को लेकर ग्रामीणों में भी उत्साह

नवीन मेला संवाददाता। सेन्हा

प्रखंड के ग्रामीण क्षेत्रों भी अयोध्या में श्री राम मंदिर प्राण प्रतिष्ठा का उत्साह देखा जा रहा है। उसी क्रम में प्रखंड क्षेत्र के अरु ग्राम में भी श्री राम मंदिर प्राण प्रतिष्ठा को लेकर गाजे बाजे के साथ अयोध्या से आए अक्षत को लेकर निमंत्रण देने के लिये गांव में ग्रामीण युवा निमंत्रण को स्वीकार करो अब सबको अयोध्या चलना है के नारे के साथ पूजित अक्षत चावल व निमंत्रण वितरण करने के लिये निकले। वही गौतम प्रसाद साहु ने जानकारी देते हुए बताया कि 22 जनवरी को अयोध्या मे श्री राम लला के प्राण प्रतिष्ठा में शामिल होने के लिये पूजित अक्षत चावल व निमंत्रण पत्र दिया जा रहा है।

साथ अन्य ग्रामीणों से आग्रह किया जा रहा है। उस भजन कीर्तन, आरती कर उत्सव मनायेंगे तथा अयोध्या में प्राण प्रतिष्ठा कार्यक्रम का सीधा

प्रसारण को देख सकेंगे, जिसके लिए निमंत्रण दिया जा रहा है। साथ ही अयोध्या में श्री राम लाल के प्राण प्रतिष्ठा के पावन अवसर पर अपने अपने घर, मंदिर, मुहल्ला को साफ सफाई कर सजाते हुए दिपावली मनाने के लिए प्रेरित किया जा रहा है। इस दौरान गांव के अन्य ग्रामीणों के हृदय में राम मंदिर निर्माण को लेकर काफी उत्साह देखा जा रहा है। लोग राम लला के अयोध्या धाम आने को लेकर घर घर स्वागत करने की तैयारी कर रहे हैं। साथ ही 22 जनवरी को दीपावली के रूप में त्योहार मनाने का संकल्प भी ले रहे हैं। वहीं ग्रामीण महिला पुरुष और बच्चों ने जय श्री राम का गगनभेदी नारा लगाया और देश का विकास तथा कल्याण करने के लिये भगवान श्री राम लाल से प्राथना की गई। लगभग 500 सालों के बाद राम मंदिर प्राण प्रतिष्ठा का दिन नजदीक है, जिसे लेकर कई ग्रामीणों में उत्साह और खुशी देखा जा रहा है, जिसे प्राण प्रतिष्ठा कार्यक्रम में शामिल होने के लिये घर घर जाकर अक्षत वितरण कर रहे हैं। पूजित अक्षत चावल व निमंत्रण वितरण के मौके पर दिनेश साहू, संतोष राम, दीपक महतो, अयोध्या महतो, पूनम देवी, गोपाल साहू, लकी साहू, नीतीश साहू, मनीषा देवी, पूजा कुमारी सहित अन्य ग्रामीण शामिल थे।

आयोजन जिला मुख्यालय से लगभग आठ किमी दूर दक्षिणी कोयल नदी में लगेगा भव्य मेला

मकर संक्रांति के उपलक्ष्य में आज लगेगा चितरी मेला

किनेश साहू। सेन्हा

ऋतु परिवर्तन का संदेशवाहक व सूर्य पूजनोत्सव का पर्व मकर संक्रान्ति जिले में धूमधाम से मनायी जाती है। मकर संक्रांति के अवसर पर लोग विभिन्न नदियों, तालाबों व जलस्त्रोतो में स्नान कर भगवान सूर्य की पूजा अर्चना करते है। पूजनोत्सव के बाद तिल गुड़ एवं दही आदि का भोग चढ़ाते है। मकर संक्रांति के मौके पर लोहरदगा जिले से लगभग आठ किमी दूर स्थित सेन्हा प्रखंड क्षेत्र में 15 जनवरी को लगनेवाले मेला प्रसिद्ध व ऐतिहासिक मेला है। मकर संक्रांति के उपलक्ष्य में आयोजित होने वाला ऐतिहासिक चितरी मेला का इतिहास सौ साल पुराना है। ग्रामीण व शहरी क्षेत्र से भारी संख्या में श्रद्धालु सेन्हा प्रखंड के चितरी कोयल नदी तट पर पहुंचते हैं।

सेन्हा प्रखंड के चितरी घाघ में मकर संक्रान्ति के अवसर पर भव्य मेला लगेगा। हजारो श्रद्धालु भक्तजन इस मेले में आकर कोयल नदी में डुबकी लगाएंगे। मेले में सुरक्षा व्यवस्था का पुख्ता इंतजाम किया गया है। शहरी एवं ग्रामीण क्षेत्र से हजारो की संख्या में लोगों ने मेले का लुत्फ

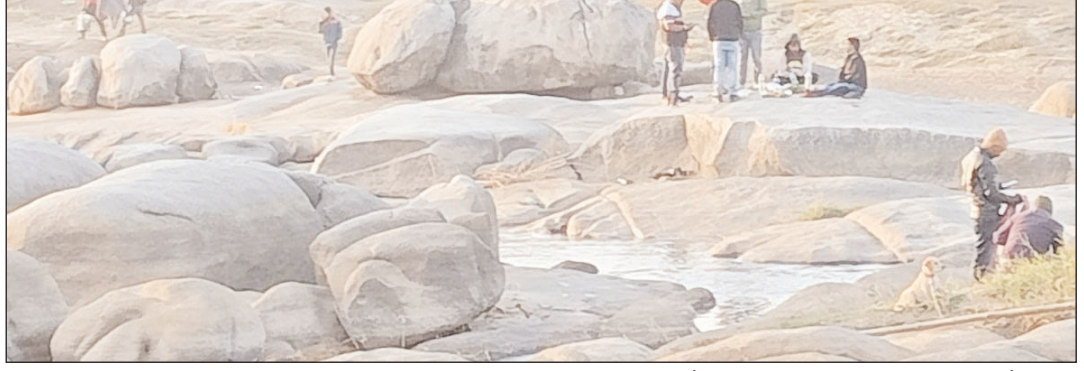

उठाएंगे। पुलिस एवं प्रशासनिक अधिकारियों के अलावे पंचायत के जनप्रतिनिधियों के सफल प्रयास से मेले में शांति व्यवस्था बनी रहेगी। कोयल नदी में लगनेवाले चितरी घाघ मेला लोगो का आस्था का केन्द्र भी है। ऐसी मान्यता है कि मकर संक्रांति के दिन इस मंदिर में पूजा करने वालों की मनोकामना पूरी होती है। मंदिर के पास कई पाषाण आकृतियां हैं और पत्थरों के बीच शिवलिंग भी विराजमान हैं, जिन्हें लोग प्राचीन मंदिर का अवशेष मानकर श्रद्धापूर्वक पूजा-अर्चना करते हैं। मेले में आने वाले सभी श्रद्धालु कोयल नदी तट पर स्नान कर मंदिर में जल व प्रसाद अर्पण करते हैं। यहां पर पत्थरों के बीच एक छोटी सी गुफानुमा जगह है, जो श्रद्धालुओं के आकर्षण का केंद्र है। मकर संक्रांति के अलावा महाशिवरात्रि के दिन भी यहां हजारों की भीड़ उमड़ती है। मकर संक्रांति के मौके पर श्रद्धालु कोयल नदी में स्नान कर यहां नदी में स्थित चटटानो की गुफा में नाग देवता का दर्षन करते है। श्रद्धालु नाग देवता को दूध व लावा का भोग चढ़ाकर उनसे अपनी मनोकामना की पूर्ति के लिए आर्षिवाद लेते है। कोयल नदी के पूर्व दिषा में एक षिव मंदिर भी है। जहां श्रद्धालु भक्त नदी में स्नानोपरांत पूजा अचर्ना कर भगवान से मनोकामना हेतू वर मांगते है। इस मेला का एक अलग पहलू यह भी है कि इस मेले में लोग पिकनिक मनाने आते है तो कुछ लोग मेले के बहाने वर वधु को देखने के लिए आते है। मेले के बहाने परिजन वर वधु को देखने का काम भी करते है। वर वधु का देखने दिखाने का सिलसिला इसी दिन से शुरू हो जाता है।

कोयल नदी के बीच बड़े बड़े चटटानो के बीच से होकर बहती नदी लोगो का मन मोह लेती है। वहीं नदी के दूसरी ओर सपाट रेतीली क्षेत्र पिकनिक मनानेवालो तथा बच्चों को खेलकूद करने में आनंद आता है। मेले में तिलकुट, पानी पुड़ी, चाट पकौड़े, खिलौने, ईख, साज सजावट, श्रृंगार, मुरब्बा, बाजा आदि की दुकाने सजी होती है। मेला देखने वाले ज्यादातर लोग घर से खाद्य पदार्थ लेकर आते हैं और पूजन के बाद दही-चूड़ा व तिलकूट मिल-बांटकर खाते हैं। कोयल नदी के बीचों-बीच आड़े-तिरछे चट्टानों पर लगने वाला यह मेला अपने आप में अनोखा मेला है। मेले में भीड़ को नियंत्रित करने और किसी अनहोनी को ले पुलिस बल भी तैनात रहती है।

वेतनमान व एमएसीपी प्राप्त करने के लिए शिक्षकों का हुआ जुटान

नवीन मेल संवाददाता। लोहरदगा

प्राथमिक शिक्षकों का सेवा काल हमेशा से ही जटिल और विवादित रहा है। इसके चलते नियुक्त होकर सहायक शिक्षक के रूप में ही सेवानिवृत्त हो जाता है। इसके लिए जिम्मेदार है विलंबित एवं विवादित प्रोन्नति प्रकिया, जबकि झारखंड सरकार के अन्य विभागों के कर्मचारियों को 10 वर्ष 20 वर्ष एवं 30 वर्ष में वृत्ति उन्नयन प्राप्त है।

प्राथमिक शिक्षक भी राज्य कर्मी होने के चलते अन्य कर्मचारियों के ही भांति एमसीपी की मांग झारखंड सरकार से लम्बे समय से कर रहे हैं। उधर छठे पुनरीक्षित वेतनमान पर लगी रोक की दिशा में भी राज्य सरकार द्वारा किसी प्रकार की पहल होता नहीं देख शिक्षकों में सरकार के प्रति रोष पनपने लगा है। यदि एक महीने के अंदर राज्य सरकार कोई फैसला नहीं करती है तो प्राथमिक शिक्षक धरना - प्रर्दशन का रास्ता

पहल होती नहीं देख शिक्षकों में सरकार के प्रति पनपने लगा रोष

अपनाने के लिए बाध्य होंगे। इस आशय का निर्णय आज झारखंड प्रदेश प्राथमिक शिक्षक संघ के बैनर तले बीआरसी भवन में हुई बैठक में निर्णय लिया गया। बैठक की अध्यक्षता शैलेन्द्र सुमन और संचालन मनीलाल दास ने की। बैठक में महासचिव प्रेम प्रसाद राणा, सचिव मुमताज अहमद के आलावा रांची, दुमका, सरायकेला खरसावां, गिरीडीह, गुमला सिमडेगा, पलामू, लोहरदगा, लातेहार, रामगढ़, बोकारो, जामताडा आदि जिले से आए आए जिला प्रतिनिधियों ने अपनी बातें रखी। यदि प्राथमिक शिक्षकों के लिए एमएसीपी बहाली की दिशा में कोई कदम नहीं उठाया जाता है तो संघ आंदोलन के लिए बाध्य होगा।

संक्रांति पर संगम स्नान के लिए उमड़े श्रद्धालु

प्रयागराज। माघ मेला सोमवार से शुरू होने जा रहा है, वहीं शनिवार को मकर संक्रांति पर भक्त संगम में स्नान के लिए उमड़ पड़े। 53 दिनों तक चलने वाले इस धार्मिक मेले के लिए विशेष आयोजन किया गया है ताकि श्रद्धालुओं को कोई परेशानी न हो। य्मेले में अक्सर लोगों के भटक जाने से उनके स्वजनों को काफी परेशानी होती थी। ऐसे में इस वर्ष खोया-पाया शिविर में परिवर्तन करते हुए इसे हाईटेक बनाया गया है ताकि भटके लोग अपने स्वजनों से आसानी से मिल सकें। शिविर के आयोजक उमेश तिवारी ने कहा, "पहली बार, खोया-पाया शिविर में शिविर के स्वयंसेवकों के लिए वेब-कैमरा और इंटरनेट सेवाओं के साथ कंप्यूटर सेट होंगे ताकि वे पुलिस अधिकारियों के साथ लगातार संपर्क में रह सकें और लापता व्यक्तियों को उनके परिजनों से मिलवाने में मदद कर सकें।" शिविर मेले का एक महत्वपूर्ण हिस्सा है। माघ मेला देश के सभी हिस्सों से लाखों भक्तों को आकर्षित करता है, जिनमें से अधिकांश बुजुर्ग और अशिक्षित हैं। बड़ी संख्या में श्रद्धालु बस्ती में अपना रास्ता भूल जाते हैं। शिविर ने 1946 से अब तक 15.32 लाख लोगों को उनके परिवारों से दोबारा मिलवाया है।

एक नजर

पुलिस ने शराब के धंधेबाज को भेजा जेल

गया। जिले के शेरघाटी पुलिस ने शहर के इंदिरा नगर मोहल्ले से एक वारंटी को गिरफ्तार कर जेल भेज दिया.पुलिस ने बताया कि पुलिस के हत्थे चढ़ा शराब के धंधे में संलिप्त धंधेबाज के विरुद्ध पूर्व से ही थाने में मुकदमा दर्ज है.आरोपी के खिलाफ न्यायालय से वारंट जारी किया गया था। जिसे पुलिस ने गुप्त सूचना के आधार पर गिरफ्तार कर पूछताछ के बाद जेल भेज दिया।

दिल्ली के मीना बाजार में 19 वर्षीय युवक की चाकू मारकर हत्या

नई दिल्ली। मध्य दिल्ली के मीना बाजार में तीन लोगों ने 19 साल के एक युवक की चाकू मारकर हत्या कर दी। एक अधिकारी ने रविवार को बताया कि मृतक की पहचान गाजियाबाद के लोनी निवासी अरमान उर्फ कासिम के रूप में हुई है। पुलिस के मुताबिक, घटना रविवार सुबह 4:30 बजे जामा मस्जिद इलाके में हुई। सुबह करीब 5:20 बजे जामा मस्जिद थाने में सूचना मिली कि एक घायल व्यक्ति को डॉक्टरों ने मृत घोषित कर दिया है। शुरूआती जांच से पता चलता है कि मृतक और तीन अन्य लड़कों के बीच विवाद हुआ था, जिसके कारण यह घटना हुई। भारतीय दंड संहिता की धारा 302 और 34 के तहत मामला दर्ज किया जा रहा है।

दलित परिवार का आशियाना तोड़े जाने पर हम पार्टी नाराज

गया। जिला के शेरघाटी स्थित बुढी नदी में रह रहे भूमिहीन दलित परिवार के आसियानों को तोड़े जाने के विरोध में रविवार को हिंदुस्तानी आवाम मोर्चा सेकुलर के प्रखंड अध्यक्ष मनोज मांझी एवं महिला प्रकोष्ठ के जिला अध्यक्ष रूबी देवी ने बैठक कर इस कार्रवाई की घोर निंदा किया. उन्होंने कहा कि अतिक्रमण हटाने के नाम पर दलित परिवार के लोगों के साथ स्थानीय प्रशासन ने इस ठंड में बर्बरता पूर्ण कार्रवाई किया है.जिससे दर्जनों परिवार बेघर हो गया है. अगर दलित परिवार के लोगों को परमाना नहीं मिलता है, और बुलडोजर से हुए नुकसान का भरपाई करने की कार्रवाई नहीं की जाती है।

गोरखनाथ में प्रसिद्ध खिचड़ी भोग आज

गोरखपुर। मकर संक्रांति के पावन पर्व पर गोरक्षपीठाधीश्वर एवं मुख्यमंत्री योगी आदित्यनाथ नाथपंथ की विशिष्ट परंपरा के अनुसार सोमवार को शिवावतार गुरु गोरखनाथ को लोक आस्था की खिचड़ी का भोग लगाएंगे। समूचे जनमानस की सुख-समृद्धि की मंगलकामना करेंगे। हालांकि बाबा गोरखनाथ को खिचड़ी चढ़ाने का सिलसिला रविवार से ही शुरू है।

योगी ने 75 ई-वाहनों को दिखाई हरी झंडी, टूरिस्ट ऐप किया लांच

लोगों की सुविधा के लिए अयोध्या की सड़कों पर दौड़ेंगी 50 ई-बसें व 25 ई-ऑटो

श्रद्धा और आस्था को सम्मान देने की तिथि होगी 22 जनवरी

एजेंसी। अयोध्या

अयोध्याधाम में नवनिर्मित मंदिर में भगवान श्रीराम लला की प्राण प्रतिष्ठा से पूर्व रविवार को मुख्यमंत्री योगी आदित्यनाथ ने यहां विभिन्न कार्यक्रमों में भाग लिया। मुख्यमंत्री योगी ने 75 ई वाहनों (50 इलेक्ट्रिक बसों एवं 25 ई ऑटो) का फ्लैग ऑफ कर अयोध्यावासियों को उपहार दिया। साथ ही मुख्यमंत्री ने डिजिटल टूरिस्ट ऐप के साथ ही अयोध्या पुलिस की आधिकारिक वेबसाइट को भी लॉन्च किया। इस मौके पर मुख्यमंत्री योगी ने कहा कि अयोध्याधाम में श्रीराम लला की प्राण प्रतिष्ठा कार्यक्रम से पूर्व आने वाले श्रद्धालुओं के लिए पब्लिक ट्रांसपोर्ट की बेहतरीन सुविधा उपलब्ध कराने के लिए अयोध्या नगर निगम और अयोध्या सिटी में ई-बसों एवं ई-ऑटो के शुभारंभ किया गया है। उन्होंने कहा कि टूरिज्म सेंट्रिक मोबाइल ऐप और अयोध्या पुलिस की आधिकारिक वेबसाइट का शुभारंभ भी किया है। मुख्यमंत्री योगी ने कहा कि 22 जनवरी की तिथि भारत की श्रद्धा और आस्था को सम्मान देने और भारत के स्वाभिमान व सम्मान को पुनर्स्थापित करने की भी तिथि है। जब प्रभु श्रीराम 500 वर्षों के बाद अपने भव्य मंदिर में विराजमान होंगे तो न केवल अयोध्या धाम में बल्कि पूरे देश और प्रदेश में रामराज्य की स्थापना का जो कार्य 2014 में प्रारंभ हुआ था, इसे मूर्त रूप देकर यशस्वी भविष्य की कामना के साथ हमें उनका आशीर्वाद प्राप्त होगा।

एंबुलेंस मामले में मुख्तार के सहयोगी की संपत्ति कुर्क

एजेंसी। लखनऊ

बाराबंकी पुलिस ने जेल में बंद गैंगस्टर मुख्तार अंसारी के करीबी सहयोगी अफरोज खान की लखनऊ में 1.5 करोड़ रुपये की संपत्ति कुर्क की है। बाराबंकी के अतिरिक्त सड़क परिवहन अधिकारी पंकज सिंह ने धोखाधड़ी से पंजीकृत एक एंबुलेंस के बारे में शिकायत दर्ज कराई थी। जिसके आधार पर साल 2021 में एफआईआर दर्ज की गई। इस मामले में ये संपत्ति कुर्क की गई है। जांच से पता चला कि इस एंबुलेंस का इस्तेमाल 31 मार्च 2021 को मुख्तार अंसारी को पंजाब की रोपड़ जेल से मोहाली की अदालत में पेशी के लिए ले जाने के लिए किया गया था। एआरटीओ ने 2 अप्रैल 2021 को मऊ की अलका राय के खिलाफ जालसाजी का केस दर्ज कराया था। पुलिस ने 4 जुलाई 2021 को मुख्तार अंसारी, अलका राय और कई अन्य के खिलाफ मामले में आरोप पत्र दायर किया। शहर कोतवाली में 25 मार्च 2022 को मुख्तार अंसारी और अफरोज खान उर्फ चुन्नू समेत 13 के खिलाफ गैंगस्टर एक्ट के तहत मुकदमा दर्ज किया गया था। बाराबंकी के एसपी दिनेश कुमार सिंह ने कहा कि पुलिस ने अफरोज की लखनऊ में अवैध रूप से खरीदी गई संपत्ति की पहचान की। टीम ने त्रिवेणी नगर के खदरा वार्ड में अफरोज की पत्नी के नाम पर रजिस्टर्ड 171.635 वर्ग मीटर जमीन और उस पर बनी बिल्डिंग को कुर्क कर लिया। इरादत नगर में 55.20 वर्ग मीटर जमीन और उस पर बनी इमारत भी कुर्क की गई।

छत्तीसगढ़ में विष्णु देव सरकार के बड़े फैसलों का पहला महीना

एजेंसी। रायपुर

छत्तीसगढ़ के विधानसभा चुनाव में भाजपा को मिली जीत के बाद मुख्यमंत्री विष्णुदेव साय के नेतृत्व में बनी सरकार को एक माह हो गया है। सरकार का यह पहला माह बड़े फैसलों का रहा है। सरकार के फैसले पूरे माह सोशल मीडिया पर सबसे ऊपर रहे। एक महीना पहले 13 दिसंबर को मुख्यमंत्री विष्णुदेव साय तथा उप मुख्यमंत्री अरुण साव व विजय शर्मा को पद और गोपनीयता की शपथ दिलाई गई थी। नई सरकार के सामने जन घोषणा पत्र ह्यमोदी की गारंटीह्य को पूरा करना आसान नहीं था, मगर सरकार के गठन के साथ ही उन पर अमल शुरू कर दिया गया। विष्णु देव सरकार के फैसलों पर गौर करें तो पहले ही कैबिनेट में 18 लाख लोगों के लिए आवास बनाने का निर्णय लिया गया। 25 दिसंबर को पूर्व प्रधानमंत्री अटल बिहारी वाजपेयी की जयंती सुशासन दिवस के अवसर पर 12 लाख से अधिक किसानों को दो साल का बोनस दिया गया। इसके तहत प्रदेश के किसानों के खाते में 3700 करोड़ रुपए से ज्यादा राशि दी अंतरित की जा चुकी है।

एनसीआर में प्रदूषण बढ़ा, ग्रैप-3 की पाबंदियां लागू

नई दिल्ली। दिल्ली-एनसीआर में वायु गुणवत्ता के गिरते स्तर को देखते हुए श्रेणीबद्ध प्रतिक्रिया कार्य योजना (ग्रैप)-3 से जुड़ी पाबंदियां लागू कर दी गई हैं। संशोधित ग्रैप-3 के तहत प्रमुख तौर पर कुछ आवश्यक कार्यों को छोड़कर निर्माण और तोड़फोड़ की गतिविधियों पर पूरी तरह रोक लगा दी जाती है। केंद्रीय प्रदूषण नियंत्रण बोर्ड (सीपीसीबी) के आंकड़ों के अनुसार, दिल्ली का समग्र वायु गुणवत्ता सूचकांक (एक्यूआई) आज सुबह 9 बजे 'गंभीर' श्रेणी में 458 पर था।

कांग्रेस की न्याय यात्रा छलावा, इनके यहां कांग्रेसी नेताओं को ही नहीं मिल

एजेंसी। ऊना

केंद्रीय सूचना एवं प्रसारण और युवा एवं खेल मामलों के मंत्री अनुराग सिंह ठाकुर ने रविवार को ऊना में इंडी गठबंधन और कांग्रेस पर प्रहार करते हुए कहा कि मध्य प्रदेश, छत्तीसगढ़ और राजस्थान में मिली करारी शिकस्त के बाद आज सहयोगी दल भी कांग्रेस के साथ गठबंधन करने में कतरा रहे हैं। उन्होंने कहा कि उधर बंगाल में ममता बनर्जी सीटें देने को तैयार नहीं हैं। इधर नीतीश कुमार संयोजक बनने के लिए तैयार नहीं हैं। शरद पवार अपना पल्ला झाड़ रहे हैं और जब खड़गे का नाम आया तो गांधी परिवार तैयार नहीं है। यह गठबंधन नहीं सिर्फ इंटरटेनमेंट है। नेताओं द्वारा लगातार कांग्रेस छोड़ने पर चुटकी लेते हुए अनुराग ठाकुर ने कहा कि कांग्रेस की न्याय यात्रा छलावा है। आज जिस कांग्रेस में राहुल गांधी और सोनिया गांधी लोगों को न्याय दिलाने की बात करते हैं वहां कांग्रेस के नेताओं को ही न्याय नहीं मिल रहा है। एक के बाद एक बड़ा नेता कांग्रेस को छोड़ रहा है। अनुराग ने कहा कि कपिल सिब्बल, गुलाम नबी आजाद, अश्विनी कुमार, हिमंता बिस्वा शर्मा, सुरेश जाखड़, आरपीएन सिंह, अनिल एंटोनी, हार्दिक पटेल, ज्योतिरादित्य सिंधिया और अब मिलिंद देवड़ा ने भी कांग्रेस छोड़ दी है। अपनी पार्टी में ही न्याय न मिलने के कारण आज कांग्रेस छोड़ने वालों की लंबी लाइन लगी है। उन्होंने कहा कि भारतीय जनता पार्टी में सभी को सम्मान मिला है। हम अच्छे लोगों को अपना परिवार मानते हैं।

अमित शाह ने कार्यकताओं के साथ उड़ाई पतंग

एजेंसी। अहमदाबाद

राज्य भर में बुधवार को उत्तरायण पर्व धूमधाम से मनाया गया। सुबह से ही लोग छतों पर पहुंच कर पतंगबाजी में मशगूल हो गए। शोर करने वाले विभिन्न वाद्ययंत्रों के बीच पूरा आसमान सतरंगी पतंगों से छा गया। केन्द्रीय गृह मंत्री अमित शाह ने भी अहमदाबाद के वेजलपुर में परंपरागत त्योहार का लुत्फ उठाया और नेताओं-कार्यकताओं से साथ पतंग उड़ाई। केन्द्रीय गृह मंत्री अमित शाह ने अहमदाबाद के वेजपुर में रविवार को उत्तरायण का पर्व मनाया। वेजलपुर के विधायक अमित ठाकर समेत भाजपा कार्यकताओं के साथ शाह ने पतंग उड़ाई। इससे पूर्व सुबह केन्द्रीय मंत्री शाह ने जमालपुर क्षेत्र में जगन्नाथ मंदिर में दर्शन किये। इसके अलावा शाम 4 बजे गांधीनगर उत्तर विधानसभा क्षेत्र के कार्यकताओं के साथ पतंग उड़ाने का केन्द्रीय मंत्री का कार्यक्रम हैं। वह शाम 5 बजे भी अहमदाबाद के साबरमती विधानसभा क्षेत्र के चांदलोढिया में कार्यकताओं के साथ पतंगबाजी में शामिल होंगे।

आयोजन 'तीर्थ स्वच्छता अभियान' में शामिल हुए नड्डा, कहा-

22 तक देशभर में अभियान चला रही भाजपा

एजेंसी। नई दिल्ली

भाजपा राष्ट्रीय अध्यक्ष जेपी नड्डा रविवार को राजधानी दिल्ली के गुरू संत रविदास के ऐतिहासिक मंदिर में झाड़ू लगाकर और सफाई कर पार्टी के 'स्वच्छ तीर्थ स्वच्छता अभियान' में शामिल हुए। 'स्वच्छ तीर्थ स्वच्छता अभियान' के तहत मंदिर में सफाई करने के बाद मीडिया से बात करते हुए जेपी नड्डा ने कहा कि प्रधानमंत्री नरेंद्र मोदी के आह्वान पर पार्टी ने तय किया है कि मकर संक्रांति के दिन 14 जनवरी से 22 जनवरी तक हम (पार्टी नेता एवं कार्यकर्ता) हरेक तीर्थस्थल और मंदिर के सफाई अभियान में शामिल होंगे और वहां भजन-कीर्तन भी करेंगे। प्राण प्रतिष्ठा समारोह के दिन 22 जनवरी को पार्टी द्वारा देशभर में चलाए जाने वाले अभियान की जानकारी देते हुए नड्डा ने आगे कहा कि 22 जनवरी को हम सभी अपने-अपने घरों में राम ज्योति जलाकर प्रभु श्री राम की आराधना करेंगे। उन्होंने कहा कि पार्टी के इसी कार्यक्रम को उन्होंने आज यहां गुरू संत रविदास के ऐतिहासिक मंदिर से प्रारंभ किया और उन्हें यहां स्वच्छता अभियान में भाग लेने का सौभाग्य भी प्राप्त हुआ और आज इस कार्यक्रम में भाग लेकर वे बहुत आनंदित हैं। आपको बता दें कि अयोध्या में 22 जनवरी को होने जा रहे राम मंदिर के प्राण प्रतिष्ठा समारोह से पहले प्रधानमंत्री नरेंद्र मोदी के आह्वान के मुताबिक भाजपा ने देशभर में 14 जनवरी से 22 जनवरी तक स्वच्छता अभियान चलाने की योजना बनाई है।

'स्वच्छ तीर्थ स्वच्छता अभियान' के इस कार्यक्रम के तहत प्रधानमंत्री नरेंद्र मोदी समेत केंद्र सरकार के सभी मंत्री, भाजपा राष्ट्रीय अध्यक्ष जेपी नड्डा सहित पार्टी के सभी राष्ट्रीय पदाधिकारी, विभिन्न राज्यों के मुख्यमंत्री, प्रदेश अध्यक्ष, राज्यों के मंत्री एवं राज्यों के पदाधिकारी सहित पार्टी के सारे जनप्रतिनिधि स्वच्छता अभियान में हिस्सा लेंगे।

दिल्ली में अंगीठी और लकड़ी के धुएं से छह लोगों का दम घुटा

एजेंसी। नई दिल्ली

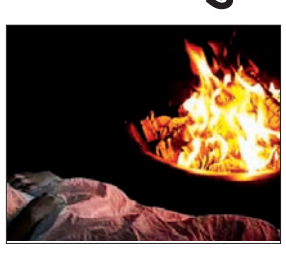

राष्ट्रीय राजधानी दिल्ली में रात को दो स्थानों पर अंगीठी और लकड़ी के धुएं से छह लोगों का दम घुट गया। पहली घटना अलीपुर क्षेत्र स्थित खेड़ा खुर्द में हुई। यहां चार लोगों की अंगीठी के धुएं से दम घुटने से मौत हो गई। मृतकों में पति, पत्नी और दो बच्चे शामिल हैं। पुलिस का कहना है कि रविवार सुबह सूचना मिली कि एक घर में चार शव पड़े हैं। सूचना पर पहुंची पुलिस को घर का दरवाजा अंदर से बंद मिला। किसी तरह अंदर दाखिल होने पर कमरे में एक जलती हुई अंगीठी मिली। परिवार ने ठंड से बचने के लिए अंगीठी जलाई थी ताकि कमरा गरम रहे। इसके अलावा इंद्रपुरी थाना क्षेत्र में बुजुर्ग समेत दो लोगों की मौत हो गई। यह लोग रात को लोहड़ी मनाकर सोए थे। कमरा गरम रहे, इसके लिए उन्होंने सोने से पहले कमरे में लकड़ी जलाई थी। मृतकों की पहचान रामबहादुर और अभिषेक के रूप में हुई है। पुलिस ने दोनों के शव पोस्टमार्टम के लिए भेज दिए हैं। पुलिस ने बताया कि यह लोग संजय शर्मा के यहां काम करते थे। अभिषेक उनकी कार चलाता था और रामबहादुर घरेलू नौकर था। दोनों घर के ऊपर बने कमरे में ही रहते थे।

हैदराबाद पुलिस ने निवेश धोखाधड़ी के आरोप में हरियाणा के दो लोगों को गिरफ्तार किया

हैदराबाद। हैदराबाद साइबर क्राइम पुलिस ने ऑनलाइन निवेश धोखाधड़ी में हरियाणा से दो लोगों को गिरफ्तार किया है। हिमांशु (30) और प्रवीण (26) निर्दोष लोगों को धोखा देने के लिए फर्जी आधार कार्ड, पैन कार्ड बनाने और विभिन्न फर्मों के नाम पर चालू बैंक खाते खोलने में शामिल थे। हरियाणा के दोनों युवकों ने चालू बैंक खातों की आपूर्ति करने और ऑनलाइन अंशकालिक नौकरी/निवेश के माध्यम से लोगों को धोखा देने के लिए देवेंदर पांचाल के साथ मिलीभगत की थी। हैदराबाद के अमीरपेट क्षेत्र के एक निवासी से प्राप्त शिकायत के बाद पुलिस ने जांच के दौरान गिरफ्तारियां कीं, जिसमें कहा गया था कि साइबर जालसाजों ने ऑनलाइन अंशकालिक नौकरी/निवेश के माध्यम से उसे धोखा दिया और प्रदान किए गए बैंक खातों में लगभग 4.75 लाख रुपये स्थानांतरित कर दिए।

हम ने महिला सम्मेलन को लेकर चलाया जागरूकता अभियान

गया। जिला के शेरघाटी शहर स्थित नूतन नगर मोहल्ला में हिंदुस्तानी आवाम मोर्चा सेकुलर के प्रखंड अध्यक्ष एवं मनोज कुमार मांझी के देख रेख में बैठक आयोजित किया गया। जिसमे होने वाले लोकसभा चुनाव में एकजुटता व एक रूपता बनाकर कार्य करने पर चर्चा किया गया। उक्त बैठक के दौरान महिला जिला अध्यक्ष रूबी देवी ने बताया कि सोमवार को बोधगया में होने वाली महिला सम्मेलन को बैठक आयोजित करते हुए जानकारी दी जा रही है ताकि बैठक में ज्यादा से ज्यादा लोग उपस्थित हो। उक्त बैठक में पूर्व मंत्री हिंदुस्तानी आवाम मोर्चा के राष्ट्रीय अध्यक्ष संतोष कुमार सुमन व बाराचट्टी विधायक सह महिला राष्ट्रीय अध्यक्ष ज्योति मांझी के अलावे कई नेता गन भी शामिल रहेंगे।

जगन मोहन रेड्डी सरकार की उल्टी गिनती शुरू हो चुकी है : चंद्रबाबू नायडू

अमरावती : तेलुगु देशम पार्टी (टीडीपी) सुप्रीमो एन. चंद्रबाबू नायडू ने रविवार को कहा कि आंध्र प्रदेश में वाईएसआरसीपी सरकार की उल्टी गिनती शुरू हो गई है। पूर्व मुख्यमंत्री ने जन सेना पार्टी (जेएसपी) नेता और अभिनेता पवन कल्याण के साथ अमरावती के मंडदम में भोगी समारोह में हिस्सा लिया। दोनों नेताओं ने वाईएसआरसीपी सरकार के 'जनविरोधी' नीतियों को भोगी अग्नि में जलाया। टीडीपी और जेएसपी ने आगामी लोकसभा और राज्य विधानसभा चुनावों के लिए गठबंधन की घोषणा की है। दोनों दल भोगी मनाने के लिए एक साथ आए, जो तीन दिवसीय संक्रांति उत्सव की शुरूआत है। नायडू ने कहा कि जगन मोहन रेड्डी के नेतृत्व वाली सरकार की उल्टी गिनती शुरू हो गई है।

खुद को कास्टिंग डायरेक्टर बताकर दिल्ली में 15 मॉडलों से ठगी करने वाला गिरफ्तार

नई दिल्ली। दिल्ली पुलिस के एक अधिकारी ने रविवार को कहा कि कास्टिंग डायरेक्टर के भेष में 15 से अधिक मॉडलों को इवेंट और फोटो शूट में काम दिलाने के बहाने कथित तौर पर ठगने के आरोप में एक ठग को गिरफ्तार किया गया है। अधिकारी ने बताया कि आरोपी की पहचान मालवीय नगर निवासी गौरव खन्ना (43) के रूप में हुई है और वह मॉडलों को ठगने की अपनी योजनाओं को अंजाम देने के लिए सोशल मीडिया प्लेटफॉर्म इंस्टाग्राम का इस्तेमाल कर रहा था। पुलिस के अनुसार, शिकायतकर्ता, एक महत्वाकांक्षी मॉडल, ने कीर्ति नगर पुलिस स्टेशन में शिकायत दर्ज कराई, इसमें आरोप लगाया गया कि वह इंस्टाग्राम के माध्यम से खन्ना से जुड़ी, जहां उन्होंने खुद को प्रोडक्शन हाउस 'एएनजी प्रोडक्शंस' के कास्टिंग डायरेक्टर के रूप में पेश किया।

यूपी कांग्रेस के अयोध्या दौरे में शामिल होंगे दो हजार से ज्यादा कार्यकर्ता

लखनऊ। कांग्रेस द्वारा अयोध्या में राम मंदिर के प्राण प्रतिष्ठा समारोह से अनुपस्थित रहने की घोषणा के साथ, यूपी कांग्रेस ने अब सोमवार की पवित्र शहर की अपनी यात्रा का पैमाना बढ़ा दिया है। पार्टी ने पहले घोषणा की थी कि यूपी कांग्रेस प्रभारी अविनाश पांडे और यूपीसीसी अध्यक्ष अजय राय लगभग 100 पार्टी कार्यकताओं के एक समूह के साथ अयोध्या में पूजा करेंगे। पार्टी ने अब कहा है कि 2,000 से अधिक कांग्रेस नेता और कार्यकर्ता 15 जनवरी को मकर संक्रांति पर अयोध्या जाएंगे। इन नेताओं में उत्तर प्रदेश प्रभारी अविनाश पांडे, प्रदेश अध्यक्ष अजय राय, राज्यसभा सदस्य प्रमोद तिवारी, यूपी कांग्रेस विधानमंडल दल की नेता आराधना मिश्रा 'मोना', पूर्व प्रदेश अध्यक्ष और फैजाबाद के पूर्व सांसद निर्मल खत्री, पूर्व राष्ट्रीय अनुसूचित जाति आयोग के अध्यक्ष पी.एल. पुनिया और कई अन्य वरिष्ठ नेता शामिल होंगे।

केंद्रीय नेताओं के साथ इंफाल पहुंचे राहुल गांधी, सड़क मार्ग से थौबल के लिए हुए रवाना

इंफाल। कांग्रेस नेता राहुल गांधी केंद्रीय नेताओं के एक समूह के साथ रविवार को इंफाल पहुंच गए। यहां हवाई अड्डे पर मणिपुर प्रदेश कांग्रेस के नेताओं ने उनका गर्मजोशी से स्वागत किया। राहुल गांधी यहां से सड़क मार्ग से थौबल जिले के खांगजाम के लिए रवाना हो गए। राहुल गांधी खंगजाम मैदान से अपनी प्रस्तावित 'भारत जोड़ो न्याय यात्रा' की शुरूआत करेंगे। रविवार को घने कोहरे के कारण दिल्ली हवाई अड्डे से राहुल गांधी के इंडिगो के विशेष उड़ान में करीब चार घंटे की देरी हुई। उनके साथ कर्नाटक के मुख्यमंत्री सिद्धारमैया और उपमुख्यमंत्री डीके शिवकुमार, तेलंगाना के मुख्यमंत्री रेवंत रेड्डी, राजस्थान के पूर्व मुख्यमंत्री अशोक गहलोत, सचिन पायलट, अभिषेक मनु सिंघवी, दिग्विजय सिंह, सलमान खुर्शीद और कई केंद्रीय नेता मौजूद थे।

फर्स्ट टाइम वोटर पर भाजपा क्यों लगा रही है बड़ा दांव

नई दिल्ली। देश के गरीबों, युवाओं, किसानों और महिलाओं पर खास फोकस कर रही भाजपा देश के 18 वर्ष से 23 वर्ष के बीच के युवाओं पर बड़ा दांव खेलने जा रही है। दरअसल, 2024 के लोक सभा चुनाव में पहली बार वही वोटर्स वोट डालेंगे जो 2019 के पिछले लोक सभा चुनाव तक 18 वर्ष के नहीं हुए थे। भाजपा का मानना है कि सिर्फ 18-19 वर्ष की उम्र के युवा ही नहीं, बल्कि 23 वर्ष की आयु तक के युवा 2024 में सांसद और देश का प्रधानमंत्री चुनने के लिए पहली बार अपना वोट करेंगे। पार्टी का यह भी मानना है कि 2014 में जब नरेंद्र मोदी पहली बार देश के प्रधानमंत्री बने थे, उस समय इन युवाओं की उम्र औसतन 8-13 वर्ष की रही होगी यानी इन युवाओं ने कांग्रेस की सरकारों को नहीं देखा है, कांग्रेस राज के अनुभवों को महसूस नहीं किया है। भाजपा आलाकमान का मानना है कि इसलिए इन युवाओं को कांग्रेस बनाम मोदी सरकार के अंतर को समझाना बहुत जरूरी है।

सीट बंटवारे पर कहीं बिखर न जाये इंडी गठबंधन

इंडी अलायंस में शामिल राजनीतिक दलों की दो दिन पहले दो घंटे चली वर्चुअल मीटिंग में 'सीट बंटवारे' को लेकर कोई ठोस परिणाम नहीं निकला। पर इस बैठक की एक बड़ी उपलब्धि यह रही कि नीतीश कुमार की जगह, मल्लिकार्जुन खरगे को विपक्षी दलों ने इंडी गठबंधन के अध्यक्ष पद पर बैठा दिया। नीतीश कुमार ने इस पद के लिए अनिच्छा जताई। उन्होंने कहा, गठबंधन का संयोजक बनने की उनकी कोई महत्वाकांक्षा नहीं है। गठबंधन की एकजुटता जरूरी है। जमीन पर यह गठबंधन आगे बढ़ना चाहिए। राजनीतिक पंडितों के अनुसार अब ये सवाल उठना स्वाभाविक है कि 'सीट शेयरिंग' पर कहीं विपक्षी गठबंधन दरकने तो नहीं लगा है ? विपक्षी दलों की वर्चुअल मीटिंग में पश्चिम बंगाल की सीएम ममता बनर्जी, शिवसेना (यूबीटी) के नेता उद्धव ठाकरे और सपा नेता अखिलेश यादव शामिल ही नहीं हुए। पिछले कुछ दिनों से सीट शेयरिंग को लेकर टीएमसी, सपा और कांग्रेस के बीच तीखी बयानबाजी देखने को मिल रही है। कांग्रेस नेता अधीर रंजन चौधरी ने कहा है कि ममता बनर्जी अहंकारी और बेईमान हैं। जिन लोगों की वजह से वो नेता बनी हैं, उन्हीं को आज अहंकार दिखा रही हैं। ममता और भाजपा के बीच सांठगांठ हो चुकी है। वे पीएम मोदी को धोखा नहीं देंगी। यही वजह है कि इंडी गठबंधन में ममता, सीटों पर समझौता नहीं करना चाहती हैं। इस बयानबाजी को गठबंधन में गंभीरता से लिया गया। एक तरफ नीतीश कुमार का संयोजक पद लेने से मना करना और दूसरी ओर तीन बड़े नेताओं का वर्चुअल मीटिंग से किनारा करना, ये गठबंधन की एकजुटता के लिए शुभ संकेत नहीं हैं। सपा प्रमुख अखिलेश यादव के साथ सीट शेयरिंग को लेकर कांग्रेस पार्टी असहज स्थिति में हैं। दोनों दलों के नेताओं के बीच बैठक होनी थी, लेकिन अंतिम समय पर कांग्रेस ने सपा को फोन कर बैठक टालने का आग्रह किया। सपा की ओर से 'एक्स' पर एक पोस्ट डाली गई, जिसे कुछ घंटे बाद हटा लिया गया था। उसमें कांग्रेस पर धोखेबाजी का आरोप लगाया गया था। अभी तक बसपा प्रमुख मायावती ने अपने पत्ते नहीं खोले हैं। कांग्रेस को उम्मीद है कि देर सवेर बसपा के साथ दूरियां कम हो सकती हैं। दूसरी ओर, सपा भी इसी उम्मीद में लगी है कि बुआ और भतीजे के बीच सुलह हो जाए। इस वजह से कांग्रेस और सपा के बीच सीट शेयरिंग आगे नहीं बढ़ रही है। गत वर्ष इंडिया गठबंधन की पहली बैठक जो पटना में हुई थी, उसमें नीतीश कुमार का जोश देखने लायक था। उसके बाद बेंगलुरु, मुंबई और दिल्ली की बैठकों में नीतीश कुमार का वह जोश पूरी तरह से गायब नजर आया। उन्होंने अपनी पार्टी के अध्यक्ष ललन सिंह को हटाकर खुद कमान संभाल ली है। उनकी पार्टी के कई नेता, लालू यादव की आरजेडी को साथ लेकर चलने से खुश नहीं हैं।

सपा प्रमुख अखिलेश यादव के साथ सीट शेयरिंग को लेकर कांग्रेस पार्टी असहज स्थिति में हैं। दोनों दलों के नेताओं के बीच बैठक होनी थी, लेकिन अंतिम समय पर कांग्रेस ने सपा को फोन कर बैठक टालने का आग्रह किया। सपा की ओर से 'एक्स' पर एक पोस्ट डाली गई, जिसे कुछ घंटे बाद हटा लिया गया था। उसमें कांग्रेस पर धोखेबाजी का आरोप लगाया गया था। अभी तक बसपा प्रमुख मायावती ने अपने पत्ते नहीं खोले हैं। कांग्रेस को उम्मीद है कि देर सवेर बसपा के साथ दूरियां कम हो सकती हैं। दूसरी ओर, सपा भी इसी उम्मीद में लगी है कि बुआ और भतीजे के बीच सुलह हो जाए।

इन दिनों

सारे तीरथ बार-बार, गंगासागर एक बार

रमेश सर्राफ धमोरा

गंगासागर में मकर संक्रांति पर प्रतिवर्ष विशाल मेला आयोजित होता है। इस दौरान दुनिया भर से लाखों श्रद्धालु यहां स्नान के लिए पहुंचते हैं। मकर संक्रांति पर सूर्य देव के धनु राशि से मकर राशि में प्रवेश करते ही तीर्थयात्री पवित्र संगम पर डुबकी लगाते हैं। गंगासागर में मकर संक्रांति के दिन स्नान करने का विशेष महत्व है। पौराणिक मान्यता है कि इस दिन गंगासागर में जो श्रद्धालु एक बार स्नान करता है उसे 10 अश्वमेध यज्ञ और एक हजार गाय दान करने का फल मिलता है। गंगासागर की तीर्थयात्रा सैकड़ों तीर्थयात्राओं के समान मानी जाती है। भारत में सबसे पवित्र गंगा नदी गंगोत्री से निकल कर पश्चिम बंगाल में सागर से मिलती है। गंगा का जहां सागर से मिलन होता है उस स्थान को गंगासागर कहते हैं। इस स्थान को सागरद्वीप के नाम से भी जाना जाता है। कुंभ मेले को छोड़कर देश में आयोजित होने वाले अन्य सभी मेलों में गंगासागर का मेला सबसे बड़ा मेला होता है। हिन्दू धर्मग्रन्थों में इसकी चर्चा मोक्षधाम के तौर पर की गई है। मकर संक्रांति पर लाखों श्रद्धालु मोक्ष की कामना लेकर आते हैं और सागर-संगम में डुबकी लगाते है। मान्यता के अनुसार साल की 12 संक्रांतियों में मकर संक्रांति का सबसे ज्यादा महत्व है। इस दिन सूर्य मकर राशि में आता हैं और इसके साथ देवताओं का दिन शुरू हो जाता है। गंगासागर के संगम पर श्रद्धालु समुद्र को नारियल और यज्ञोपवीत भेंट करते हैं। समुद्र में पूजन एवं पिण्डदान कर पितरों को जल अर्पित करते हैं। गंगासागर में स्नान-दान का महत्व शास्त्रों में विस्तार से बताया गया है। मान्यतानुसार जो युवतियां यहां पर स्नान करती हैं, उन्हें अपनी इच्छानुसार वर तथा युवकों को स्वेच्छित वधु प्राप्त होती है। मेले में आये लोग कपिल मुनि के आश्रम में उनकी मूर्ति की पूजा करते हैं। मंदिर में गंगा देवी, कपिल मुनि तथा भगीरथ की मूर्तियां स्थापित हैं। गंगासागर में मकर संक्रांति से 15 दिन पहले ही मेला शुरू हो जाता है। मेले में दुनियाभर से पंहुचे तीर्थयात्री, और साधु-संत संगम में स्नान कर सूर्यदेव को अर्घ्य देते हैं। इसे मिनी कुंभ मेला भी कहते हैं। मकर संक्रांति पर यहां सूर्य पूजा के साथ विशेष तौर कपिल मुनि की पूजा की जाती है। मान्यता है कि ऋषि-मुनियों के लिए गृहस्थ आश्रम या पारिवारिक जीवन वर्जित होता है। भगवान विष्णु के कहने पर कपिल मुनि के पिता कर्दम ऋषि ने गृहस्थ आश्रम में प्रवेश किया। उन्होंने विष्णु भगवान से शर्त रखी कि भगवान विष्णु को उनके पुत्र रूप में जन्म लेना होगा। भगवान विष्णु ने शर्त मान ली फलस्वरूप कपिल मुनि का जन्म हुआ। उन्हें विष्णु का अवतार माना गया।

गंगासागर की तीर्थयात्रा सैकड़ों तीर्थयात्राओं के समान मानी जाती है। भारत में सबसे पवित्र गंगा नदी गंगोत्री से निकल कर पश्चिम बंगाल में सागर से मिलती है। गंगा का जहां सागर से मिलन होता है उस स्थान को गंगासागर कहते हैं। इस स्थान को सागरद्वीप के नाम से भी जाना जाता है। कुंभ मेले को छोड़कर देश में आयोजित होने वाले अन्य सभी मेलों में गंगासागर का मेला सबसे बड़ा मेला होता है। हिन्दू धर्मग्रन्थों में इसकी चर्चा मोक्षधाम के तौर पर की गई है। मकर संक्रांति पर लाखों श्रद्धालु मोक्ष की कामना लेकर आते हैं और सागर-संगम में डुबकी लगाते है।

आगे चल कर गंगा और सागर के मिलन स्थल पर कपिल मुनि आश्रम बना कर तप करने लगे। इस दौरान राजा सागर ने अश्वमेध यज्ञ आयोजित किया। इसके बाद यज्ञ के अश्वों को छोड़ा गया। परिपाटी है कि ये जहां से गुजरते हैं वे राज्य अधीनता स्वीकार करते हैं। अश्व को रोकने वाले राजा को युद्ध करना पड़ता है। राजा सागर ने यज्ञ अश्वों के रक्षा के लिए उनके साथ अपने 60 हजार पुत्रों को भेजा। अचानक यज्ञ अश्व गायब हो गया। खोजने पर यज्ञ का अश्व कपिल मुनि के आश्रम में मिला। फलतः सागर पुत्र साधनरत ऋषि से नाराज हो उन्हें अपशब्द कहने लगे। ऋषि ने नाराज हो कर उन्हें शापित करते हुए अपने नेत्रों के तेज से भस्म कर दिया। मुनि के श्राप के कारण उनकी आत्मा को मुक्ति नहीं मिल सकी। काफी वर्ष बाद राजा सागर के पौत्र राजा भगीरथ कपिल मुनि से माफी मांगने पहुंचे। कपिल मुनि राजा भगीरथ के व्यवहार से प्रसन्न हुए। उन्होने कहा कि गंगाजल से ही राजा सागर के 60 हजार मृत पुत्रों का मोक्ष संभव है। राजा भगीरथ ने अपने अथक प्रयास और तप से गंगा को धरती पर उतारा। अपने पुरखों के भस्म स्थान पर गंगा को मकर संक्रांति के दिन लाकर उनकी आत्मा को मुक्ति और शांति दिलाई। यही स्थान गंगासागर कहलाया। इसलिए यहां स्नान का इतना महत्व है। पहले गंगासागर जाना हर किसी के लिये संभव नहीं होता था। तभी कहा जाता था कि सारे तीरथ बार-बार गंगासागर एक बार। हालांकि यह पुराने जमाने की बात है जब यहां सिर्फ जल मार्ग से ही पहुंचा जा सकता था। आधुनिक परिवहन साधनों से अब यहां आना सुगम हो गया है। पश्चिम बंगाल के दक्षिण चौबीस परगना जिले में स्थित इस तीर्थस्थल पर कपिल मुनि का मंदिर है। उन्होंने भगवान राम के पूर्वज और इक्ष्वाकु वंश के राजा सगर के 60 हजार पुत्रों का उद्धार किया था। मान्यता है कि यहां मकर संक्रांति पर पुण्य-स्नान करने से मोक्ष का मार्ग प्रशस्त होता है। सुंदर वन निकट होने के कारण गंगासागर मेले को कई विषम स्थितियों का सामना करना पड़ता है। तूफान और ऊंची लहरें हर वर्ष मेले में बाधा डालती हैं। इस द्वीप में ही रॉयल बंगाल टाइगर का प्राकृतिक आवास है। यहां दलदल, जलमार्ग, छोटी नदियां और नहरें भी हैं। बहुत पहले इस स्थान पर गंगा जी की धारा सागर में मिलती थी। किंतु अब इसका मुहाना पीछे हट गया है। अब इस द्वीप के पास गंगा की एक बहुत छोटी सी धारा सागर से मिलती है। यह मेला पांच दिन चलता है। इसमें स्नान मुहूर्त तीन दिनों का होता है। यहां अलग से गंगा जी का कोई मंदिर नहीं है। मेले के लिए एक स्थान निश्चित है। कहा जाता है कि यहां स्थित कपिल मुनि का प्राचीन मंदिर सागर की लहरें बहा ले गई थी। मंदिर की मूर्ति अब कोलकाता में है और मेले से कुछ सप्ताह पूर्व यहां के पुरोहितों को पूजा-अर्चना के लिए मिलती है। गंगासागर में कपिल मुनि का प्राचीन मंदिर समुद्र में समा चुका है।

आपकी बात

नोटा के वोट व्यर्थ होने का जिम्मेदार कौन ?

शिव प्रसाद अग्रवाल

किसी भी पार्टी या प्रत्याशी से निराश लोग चुनाव में किसी को नहीं यानी नोटा का प्रयोग करते हैं जो चुनाव आयोग का अनूठा प्रयोग है पर इसका समाचार में एक आंकड़ा बनाने से ज्यादा कोई भूमिका नहीं है जबकि नोटा का प्रयोग समाज के सबसे बुद्धिमान या बड़ी सोच वाले लोग करते हैं । चुनाव आयोग और समाज के अलावा विशेषकर युवाओं को इसपर सवाल उठाना चाहिए कि इसपर कानून बने कि नोटा का महत्व सौ वोटों के बराबर गिना जाए और कुल मतदान का दो प्रतिशत से ज्यादा यदि नोटा हो जाए चुनाव आयोग वहाँ बैठक करे कि एस क्यों हो रहा है तभी पब्लिक का विरोध बुलंद होगा ।
(अध्यक्ष अखिल भारतीय मानव सेवा दल नोएडा/रांची)

सीटी बजाओ कर रहा जागरूक ...

संतोष पाण्डेय अधिवक्ता

पलामू में इन दिनों सीटी बचाओ-उपस्थिति बढ़ाओ कार्यक्रम चर्चा का केंद्र बना हुआ है। निश्चित रूप से सरकारी विद्यालयों में बच्चों की उपस्थिति बढ़ाने के दृष्टिकोण से यह शासन की अच्छी पहल है। 21 प्रखंड व 265 पंचायतों वाली जिले में 2564 स्कूलों में सुबह साढ़े आठ बजे से साढ़े नौ बजे दिन में गांवों के गलियां और शहर के मुहल्ला सीटी से गूंज रहे हैं। स्कूल के आसपास के गांवों के लोग भी सीटी की आवाज सुनकर समझ नहीं पा रहे थे कि आखिल बच्चे सीटी क्यों बजा रहे हैं। बच्चों ने सीटी बजाकर संदेश दिया कि आओ मिलकर स्कूल चले, तुम भी पढ़ो हम भी पढ़े। सीटी बजाओ उपस्थिति बढ़ाओ कार्यक्रम से जो बच्चे स्कूल नहीं जाते हैं उनके अभिभावकों को जागरूक किया जा रहा है। बच्चों में भी इस अभियान से उत्साह देखा जा रहा है। आवश्यकता है अभियान को जारी रखते हुये शासन स्तर पर और प्रयास करने की। साथ ही अभिभावकों को भी अपने बच्चों के पठन-पाठन के प्रति पूरी सजगता बरतनी होगी। तभी सही मायने में अभियान की सार्थकता साबित होगी। उम्मीद है अन्य सरकारी योजनाओं की तरह शिक्षा विभाग यह उपयोगी योजना निष्फल नहीं जायेगी। सभी को सीटी बजाओ अभियान के परिणाम का बेसब्री से इंतजार है।

आध्यात्म

प्रभु श्री रामोत्सव-देश दुनियां मे दीपोत्सव

किशन भावनानी

वैश्विक स्तर पर आध्यात्मिकता की गहराइयों तक सराबोर श्रद्धालुओं की सबसे अधिक संख्या वाला देश भारत, 22 जनवरी 2024 की तैयारीयों में इस तरह मशगूल है मानो हर नागरिक प्रभु श्रीराम के प्रति उनकी स्वयं की स्वागत करने की जवाबदारी है, ऐसा है मेरा भारत देश जिसका करीब करीब हर नागरिक किसी न किसी धर्म जाति आस्था में विश्वास रखता है, परंतु 22 जनवरी 2024 को प्रभु श्रीराम की प्राणप्रतिष्ठा पर भारत ही नहीं बल्कि पूरे विश्व में बसे मूल भारतीयों द्वारा भी अपने अपने नजदीकी के मंदिर में जाकर प्रभु श्रीराम के दर्शन करने की अभिलाषा रखते है उल्लेखनीय है कि अमेरिका के 10 से अधिक राज्यों में प्रभु श्रीराम के बड़े-बड़े होर्डिंग्स लगे हैं, तो वहीं मॉरीशस ने मंदिर दर्शन की छुट्टी की घोषणा कर दी है। यह इसलिए के कुछ दिन पहले माननीय पीएम ने 22 जनवरी 2024 को देश-विदेश के सभी मंदिरों मैं साफ सफाई कर दीपोत्सव से जगमगा दें, तथा घरों में भी चारों तरफ दिये जलाकर दीपोत्सव का माहौल बनाएं, जिसे सभी ने हाथों-हाथ लेकर पूर्ण करने की ठान ली है। मंदिरों के व्यवस्थापकों द्वारा अपने आसपास के क्षेत्र में ढोल नगाड़ों के साथ केसरी दुपट्टा टोपी पहनकर श्रद्धालुओं नागरिकों को 22 जनवरी 2024 को मंदिर आने का निमंत्रण और घरों में दिये जलाने का निवेदन किया है। दिनांक 13 जनवरी 2024 को हमारी धर्म नगरी गोंदिया में भी ढोल नगाड़ों के साथ श्याम बाबा मंदिर व्यवस्थापकों और जिला व्यापारी फेडरेशन द्वारा दुपट्टा टोपी पहने जनता औरश्रद्धालुओं को मंदिर आने का निमंत्रण दिया, हमारे ऑफिस घर में भी आकर विनम्रता से आमंत्रित किया। सबसे बड़ी बात यह है कि मंदिर व्यवस्थापक कार्यकर्ता सेवादार किसी पार्टी के नहीं थे और ना ही किसी पार्टी का झंडा लिए हुए थे बस प्रभु श्री राम जी के भक्त लग रहे थे। मेरामानना है कि यह माहौल करीब हर शहर गांव में दिख रहा होगा। चूंकि देश-विदेश के सभी मंदिर और घर 22 जनवरी 2024 को दीपोत्सव से सराबोर होंगे, इसलिए आज हम मीडिया में उपलब्ध जानकारी के सहयोग से इस आर्टिकल के माध्यम से चर्चा करेंगे, प्रभु श्री रामोंत्सव, देश दुनियां में दीपोत्सव।

मंदिरों के व्यवस्थापकों ने अपने आसपास के क्षेत्र में ढोल नगाड़ों के साथ केसरी दुपट्टा टोपी पहनकर श्रद्धालुओं को 22 जनवरी 2024 को मंदिर आने का निमंत्रण व घरों में दिये जलाने का निवेदन किया है।

बोधि वृक्ष

पशुपतिनाथ व्रत की विधि व कथा

यह व्रत भगवान शिव को समर्पित है या आप यह भी कह सकते हैं कि यह व्रत भगवान शिव से संबंधित है। भगवान शिव दीन दयालु है इस व्रत से आपके जीवन की सभी कठिनाई समाप्त हो जायेगी और आपका जीवन आनंद में हो जायेगा। यह व्रत मुख्य रूप से 5 सोमवार किया जाता है इस व्रत का प्रारंभ सोमवार के दिन किया जाता है इस व्रत में आपको क्या क्या सावधानियां बरतनी है और इन उपायों को करके आप भगवान शिव को खुश कर सकते हैं यह सभी जानकारी आपको इस लेख के माध्यम से मिल जायेगी।

1. इस व्रत को रखने का नियम यह है कि जिस सोमवार से यह व्रत रखना है उससे एक दिन पहले ब्रह्मचर्य का पालन करें। सोमवार के दिन सूर्योदय से पहले उठकर नित्य कर्मों के बाद यदि आपके घर के पास कोई पवित्र नदी बह रही हो तो जाकर उसमें स्नान कर लें, नहीं तो नहाने के पानी में थोड़ा सा गंगाजल मिलाकर घर में ही स्नान करें।

2. स्नान के बाद पूजा की थाली बनाएं जिसमें धूप-दीप, शमी पत्र, बेलपत्र, भांग धतूरा, मंदार पुष्प, पंचामृत आदि भगवान शिव के मंदिर में जाएं।

3. याद रखें कि व्रत के पहले दिन आप जिस मंदिर में जाते हैं, बाकी के चार सोमवार उसी मंदिर में जाएं।

4. शिव मंदिर में जाकर घी का दीपक जलाएं। हो सके तो मिट्टी या आटे का दीपक भी बनाया जा सकता है। हो सके तो शिवलिंग के आसपास की जगह को अच्छे से साफ कर लें। अब सबसे पहले शिवलिंग पर जल चढ़ाएं।

5. जल चढ़ाते समय मन ही मन भगवान शिव के किसी मंत्र का जाप करते रहें। उसके बाद पंचाभिषेक यानी दूध, दही, घी, शहद और अंत में फिर से जल चढ़ाएं। **(क्रमशः)**

फेसबुक वॉल से

X - से

अपने पत्र हमें इमेल कर सकते हैं-article.rnmail@gmail.com

भारत में श्रीराम बिराजें- 08

।।।। इहलोक के दुख में खड़ा ईश्वर ।।।।

डॉ. मयंक मुरारी
चिंतक और आध्यात्मिक लेखक

राम मानव है जिन्होंने इस धरती पर देवत्व की यात्रा कीं। अपने कर्म और व्यवहार से मनुष्य को मनुष्यता का पाठ पढ़ाया। उनके जीवन में कोई ईश्वरीय चमत्कार नहीं रहा। इसके बावजूद भी वह हरेक दुखी, परेशान और व्याकुल आत्मा की चाह है। महादेव के लिए सबकुछ संभव है। वह पल में प्रलय ला देते हैं। श्रीकृष्ण का समूचा जीवन दैवीय चमत्कार का रहा। उनके व्यवहार और कर्म को कोई साधारण मानव सहज ही अनुगामी नहीं हो सकता। धरती पर और कोई भी ईश्वरीय सत्ता उतना मानवीय नहीं रहा, जितना प्रभु श्रीराम रहे। उनके जीवन में लौकिकता है, इस कारण वह इहलोक के दुखों में खड़ा आशादीप है। इसलिए जब सवाल किया गया कि इस धरती पर जीवन में चरित्र से युक्त कौन है? वाल्मीकि ने चरित्रवान व्यक्ति को ढूंढ़ने के लिए रामायण लिखी और राम को केंद्रीय भूमिका में रखा। धरती पर राम शरीरधारी धर्म है जिसमें मन, कर्म और वाणी से चरित्र की जो कथाएं आती हैं वह धर्म की ही व्याख्या करती है। राम सनातन धर्मवृक्ष के वह बीज है, जिसमें इहलोक के दुख के साथ खड़ा होना का चरित्रबल है और वे उस दुख और विपरीत भाव में भी विचलित नहीं होते हैं। जीवन में सुख-दुख, लाभ-हानि, जन्म-मरण सब में एक समान व अविचल उनकी बुद्धि रहती है। रामकथा में भरत और राम दोनों धर्म के प्रतीक है, एक धर्म के मोक्ष का मार्ग प्रशस्त करते हैं, तो दूसरा धर्म के माध्यम से कर्ममय जीवन को सार्थक करते हैं। यही कारण है कि वन में राम मिलने पर भरत कहते है कि- हे राम, लोक में ऐसा कौन है, जैसे आप हो। दुख आपको व्यथा नहीं पहुंचा पाती है। कल्याण में आपको हर्ष नहीं होता है। आपके लिए मृत्यु और जीवन, होना और न होना दोनों समान हैं। ऐसी बुद्धि जिसकी हो उसको परिताप कहां से हो सकता है। सुतीक्ष्ण मुनि के आश्रम में श्रीराम से ऋषि-मुनि ने राक्षसों के आतंक से मुक्ति की याचना की, जिसे राम ने स्वीकार कर लिया। तब माता ने कहा कि वन में तप करने आए थे, अब क्षात्र धर्म यानी शस्त्र सेवा से बुद्धि कातर हो जाती है। अतएव आप यहां वन में मुनि जैसे नियमों का पालन कीजिए। यही आपका धर्म है। इस पर राम ने कहा कि देवि, तुमने ठीक कहा। किंतु तुमने ही तो पहले यह कहा था कि क्षत्रिय इसलिए धनुष धारण करते है कि लोक में कहीं दुख की पुकार न हो।

दुख आपको व्यथा नहीं पहुंचा पाती है। कल्याण में आपको हर्ष नहीं होता है। आपके लिए मृत्यु और जीवन, होना और न होना दोनों समान हैं। ऐसी बुद्धि जिसकी हो उसको परिताप कहां से हो सकता है।

टेक वर्ल्ड

गायब हुई तस्वीरों को रिकवर करने का तरीका

गूगल फोटोज में तस्वीरों को वापस लाने के लिए निम्नलिखित कदमों का पालन करें:

स्टेप 1: गूगल फोटोज अनुप्रयोग खोलें
पहले गूगल फोटोज अनुप्रयोग खोलें या photos.google.com पर जाएं।

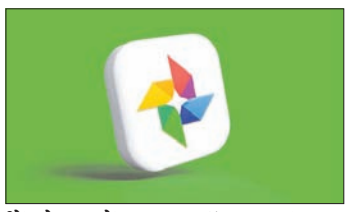

स्टेप 2: 'बिना स्मरण गई हुई तस्वीरें' सेक्शन में जाएं
अपनी तस्वीरें वापस प्राप्त करने के लिए, 'बिना स्मरण गई हुई तस्वीरें' सेक्शन में जाएं।

स्टेप 3: तस्वीर का चयन करें और वापस लायें
वहां, आपको अपनी गलती से हटी गई तस्वीरों की सूची मिलेगी। जिस तस्वीर को वापस प्राप्त करना चाहते हैं, उसे चुनें और 'स्मरण में लाएं' या 'फोटो गैलरी में वापस लाएं' विकल्प पर क्लिक करें।

स्टेप 4: तस्वीर की पुर्नस्थापना
चयनित तस्वीर अब आपकी गैलरी में वापस लौट आई होगी! इसे आप अपने डिवाइस पर फिर से देख सकते हैं और साझा कर सकते हैं।

- स्थानीय बैकअप का इस्तेमाल करें: अक्सर गूगल फोटोज से हटाई गई तस्वीरें स्थानीय बैकअप में उपलब्ध होती हैं। आपके फोन के गैलरी में, स्टोरेज फोल्डर में, या अन्य ऑनलाइन संग्रहण स्थलों में जांचें।

- गूगल फोटोज के रिसायकल बिन में देखें: गूगल फोटोज में डिलीट हुई तस्वीरें अक्सर 60 दिनों तक रिसायकल बिन में रहती हैं। आप गूगल फोटोज वेबसाइट पर जाकर रिसायकल बिन चेक कर सकते हैं और जरूरत अनुसार वापस उन्हें रिस्टोर कर सकते हैं। **(क्रमशः)**

स्वामी, परिजात माइनिंग इण्डस्ट्रीज (इण्डिया) प्रा. लि. की ओर से इसके पब्लिकेशन डिवीजन, रेड़मा मेदिनीनगर (डालटनगंज), से हर्षवर्द्धन बजाज द्वारा प्रकाशित एवं एस एच प्रिंटर्स प्राइवेट लिमिटेड (पूर्व में शिवासाईं पब्लिकेशन प्राइवेट लिमिटेड), नियर टेंडर बागीचा पेट्रोल पम्प, रातू, रांची-835222, झारखंड द्वारा मुद्रित. रजिस्ट्रेशन नं. **RNI.** 61316/94 पोस्टल रजिस्ट्रेशन नं.-13 । प्रधान संपादक : सुरेश बजाज, संपादक : हर्षवर्द्धन बजाज, कार्यकारी संपादक : सुनील सिंह 'बादल'*, प्रेस कार्यालय : रांची रोड, रेड़मा, मेदिनीनगर, (डालटनगंज) पलामू-822102, फोन नम्बर : 06562-796018, रांची कार्यालय : 502बी, पांचवी मंजिल मंगलमूर्ति हाईट्स, रानी बगान, हरमू रोड, रांची-83001, फोन नं.- 0651-3553943, गढ़वा कार्यालय : मेन रोड, गढ़वा-822114, फोन : 9430164580, लोहरदगा कार्यालय : सरस्वती निवास, तेली धर्मशाला के सामने, कृषि मार्केट, लोहरदगा। - फोन : 7903891779, ई-मेल : **news.rnmail@gmail.com, article.rnmail@gmail.com** (*पीआरबी अधिनियम के तहत खबरों के चयन के लिए जिम्मेवार।)

सर्दियों में बच्चों को रहता है इन बीमारियों का खतरा

ठंड के इस मौसम में इम्यूनिटी कमजोर होने लगती है। इम्यूनिटी कमजोर होने के कारण शरीर वायरल समस्याओं से बहुत ही जल्दी घिरता है। खासतौर पर छोटे बच्चों की इम्यूनिटी कमजोर ही रहती है। ऐसे में बच्चों को कई तरह की स्वास्थ्य समस्याओं से इस मौसम में जूझना पड़ता है। सर्दियों में बच्चों को सांस से जुड़ी समस्याएं भी बहुत ही जल्दी परेशान करती हैं इसके कारण बच्चों के गले में खराश, नाक बहना और सर्दी खांसी जैसे लक्षण आम होते हैं। कुछ बच्चों को थकान और सुस्ती भी इसके कारण महसूस होती है।

निमोनिया : इस समस्या के कारण बच्चे सर्दियों में परेशान हो सकते हैं। यह बीमारी बच्चों में सर्दियों में ज्यादा देखने को मिलती है। यह सांस से जुड़ी एक ऐसी समस्या है जो फेफड़ों को प्रभावित करती है। इस स्थिति में बच्चों को सांस लेने में परेशानी होती है। यह बैक्टीरिया या फिर कवक के कारण हो सकता है। निमोनिया बच्चों को सर्दियों में ज्यादा परेशान करता है हालांकि यह व्यस्कों को भी हो सकता है।

साइनस : यह समस्या हर उम्र के लोगों के देखने में मिलती है। बच्चों को साइनस हो सकता है। इस समस्या में नाक और आंख के पीछे हवा से भरी थैलियों में द्रवा जमा हो जाता है जिससे संक्रमण का खतरा रहता है। बच्चों को साइनस होने के कारण सिरदर्द, बुखार, सर्दी-जुकाम जैसे लक्षण भी दिखते हैं। यदि आपके बच्चों को साइनस की बीमारी है तो सर्दियों में आपको उनका ज्यादा ध्यान रखने की जरुरत होती है।

अस्थमा : यह बीमारी सर्दियों में ज्यादा बढ़ती हैं। बच्चों को भी अस्थमा हो सकता है। यह बीमारी फेफड़ों को वायुमार्ग को संकरा कर देता हैं। इससे बच्चों को सांस लेने में दिक्कत हो सकती है। इसके कारण बच्चों को सांस लेने में तकलीफ हो सकती है। इससे कफ की समस्या भी होती है और बच्चों को घबराहट भी हो सकती है। ऐसे में सर्दी के मौसम में आपको बच्चों की धूल-मिट्टी और प्रदूषण से बचाना चाहिए।

ब्रोंकियोलाइटिस : यदि सर्दियों में आपके बच्चे को बार-बार सर्दी-खांसी होती है तो यह ब्रोंकियोलाइटिस का संकेत भी हो सकता है। यह शिशुओं और बच्चों को प्रभावित करने वाली बीमारी हो जो फेफड़ों में वायुमार्ग में सूजन का कारण बन सकता है। यह एक संक्रामक बीमारी है जो खांसी या छींक के माध्यम से निकलने वाली बूंदों के संपर्क में आने से फैलता है। इस स्थिति में बच्चों को नाक बहना, बुखार या फिर सीने में घरघराहट जैसे लक्षणों का सामना भी करना पड़ सकता है।

बच्चों का कैसे करें बचाव?

- सांस की बीमारियों से बच्चों को बचाने के लिए हाइजीन का खास ध्यान रखें।
- खाना खाने से पहले बच्चों के हाथ साबुन से धुलाएं।
- यदि बच्चों को खांसी हो रही है तो खांसते हुए और छींकते हुए मुंह ढकने के लिए कहें।
- ठंड से बचाने के लिए बच्चों को पूरे कपड़े पहनाएं। बच्चों को दस्ताने और मास्क भी जरुर पहनाएं।
- भीड़-भाड़ वाली जगहों पर बच्चों को न जाने दें।
- बच्चे के खान-पान का ध्यान रखें।

काव्य कोना

सपनो का मेला

पहाड़ पर लगा है सपनो का मेला
चलो हम खरीदें दो चार सपने निराले
अनजान है मेला , अनजान हैं सपने।
किसी को मकान , किसी का सपना दुकान
कहीं स्वराज, कहीं साम्यवाद का सपना
कहीं चांद,कहीं सूरज की तरह चमकने का सपना
है हर का अपना एक सपना, अनोखा- सा सपना।
जाने-अनजाने
दिखता है अजीब-ही सपना
सिर्फ और सिर्फ रावण और कुंभकर्ण का सपना
आस जगाती है
सपने में ही सही कम से कम
राम लखन हनुमान संग अवतरित होंगे फिर से
हम भी तो देखें सपने में ही राम राज्य का सपना
संयोग हो तो सपने भी सत्य हो जाते है कभी।
पहाड़ पर लगा है सपनों का मेला
चलो हम खरीदें दो चार सपने निराले
अनजान है मेला, अनजान हैं सपने।

❖ नाग मणि

ऐसा भी होता है

डॉ. सुरेश कुमार मिश्रा 'उरतृप्त'
मो. नं. 73 8657 8657

तूती और जूती का बड़ा गजब संबंध है साहब। जब तक तूती बोलती है तब तक सामने वाले की जूती चुपचाप रहती है। तूती खत्म तो समझो जूती शुरू। याद कीजिये, ऐसा भी वक्त था, जब विराट बल्ला दुनियाभर में कोहराम मचा रखा था तब कोच से लेकर बोर्ड तक नांदिये की तरह सिर हिलाया करते थे। अब नांदिये बड़े मनचले हो चले हैं। वे अच्छी तरह से जानते हैं कि बहती हवा से 'अनील' को हटाकर अपने इशारे पर नाचने वाले 'रवि' का विराट पर्व इसी पिपुड़ी की कारगुजारी थी। न रहेगी पिपुड़ी न हिलेंगे सिर। इसलिए पहले 'सफेद' पिपुड़ी छीन ली गई तो बाद में 'लाल' पिपुड़ी देने पर मजबूर कर दिया। वह भी एक दौर था, यह भी एक दौर है। पहले-पहल मैदान पर गरियाना नवजात शिशु की बचकानी हरकत सी अच्छी लगती थी। आगे चलकर गरियाने का ग्राफ अपने चरम पर पहुंचा और उधर बल्ला भी अपना उग्र रूप दिखा रहा था। गरियाने और बल्ले में तालमेल था, इसलिए सब कुछ ठीक था। जैसे-जैसे बल्ला ठंडा पड़ता गया गरियाना अखरने लगा। वैसे भी दूध देने वाली गाय की लात भी मीठी होती है। उसका भी अपना मजा होता है। लेकिन दूध न देने वाली गाय और रन न बनाने वाला बल्ला दोनों कभी भी नजरअंदाज किये जा सकते हैं। विराट पर्व की रवि जुगलबंदी ऐसी थी मानो जिसे छू लें वह सोना बन जाए। खिलाड़ियों को पुर्जों की तरह इस्तेमाल किया जाने लगा। कभी यह पुर्जा तो कभी वह पुर्जा। पुर्जे को भी पता नहीं चलता कि उसे क्यों इस्तेमाल किया जा रहा है या फिर क्यों उठाकर फेंक दिया जा रहा है। जब तक यह समझते तब तक उनका कैरियर समाप्त हो चुका होता। कहते हैं कि रवि की किरणें कभी भेदभाव नहीं करतीं। सब पर एक समान पड़ती हैं। सबको एक समान चमकाती है। किंतु विराट पर्व में रवि का काम केवल विराट को चमकाना था, न कि पूरे दल को। यह एक ऐसा अजीबोगरीब रवि था जिसकी किरणें फिक्स्ड और लिमिटेड थीं।

आधुनिक विराट और प्राचीन विराट पर्व का अपना-अपना महत्व है। आधुनिक विराट पर्व में अज्ञातवास की अवधि विराट द्वारा निर्देशित होती थी। कौनसा खिलाड़ी कब तक खेलेगा यह सब उसी के हाथों में होता था। बोर्ड और कोच तो लल्लु-पंजु थे। यहां गुप्तमन्त्रणा, उचित आचरण का निर्देश केवल दिखावा होता था, जबकि करना बिल्कुल इसके विपरीत होता था। घर से लेकर परदेस तक जहाँ भी विराट की सेना गई वहां जीत का परचम फहरा दिया। सबको लगा यह तो विराट का कमाल है। जबकि विराट खुद भी जानते थे कि उनकी क्षमताएं और सीमाएँ क्या हैं। अब इन्हीं क्षमताओं और सीमाओं के बारे में माइक स्टंप्स पर चीख-चीखकर बताने लगे हैं। चूंकि नांदियों ने उनकी पिपुड़ी छीन ली है, इसलिए उनका विराट पर्व समाप्त हो चुका है। विराट हमेशा बिना शोर-शराबे के दिवाली मनाने की सलाह दिया करते थे। अब उनके सारे पटाखे छीन लिये गए हैं। अब वह जितना चाहें उतना, जब चाहें तब अपनी चुप्पी वाली दीवाली मना सकते हैं।

निमोनिया से बचना है तो करवाएं टीकाकरण

पलक

बढ़ती ठंड में निमोनिया जैसी खतरनाक बीमारी का खतरा बढ़ जाता है। यह एक तरह की लंग इंफेक्शन है जिसकी चपेट में हर उम्र का व्यक्ति आ सकता है। बच्चे हो या फिर बुजुर्ग हर किसी को यह खतरनाक बीमारी घेर सकती है वहीं यदि समय रहते इसका इलाज न करवाया जाए तो समस्या बढ़ भी सकती है। इसके अलावा निमोनिया का खतरा कम करने के लिए वैक्सीनेशन भी जरुरी है।

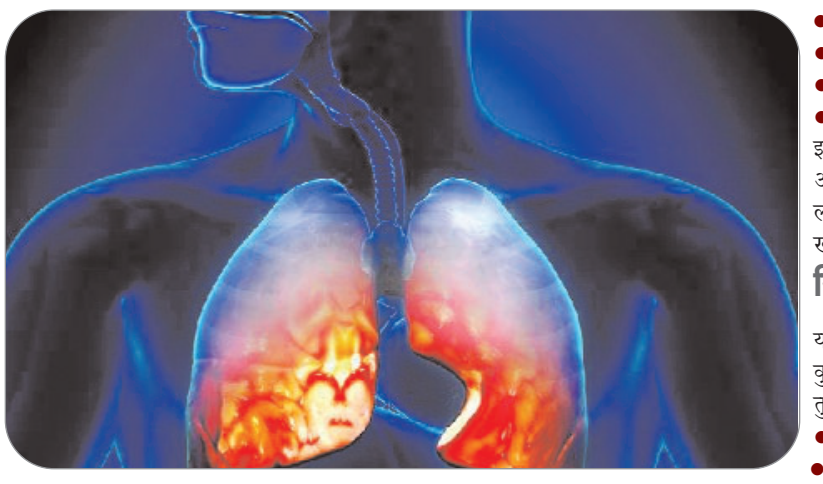

कब लगवाना चाहिए निमोनिया का टीका?

निमोनिया का टीका इस बीमारी को खत्म नहीं कर सकते लेकिन इसका खतरा काफी हद तक कम जरुर कर सकता है। हर साल लगभग 14% बच्चों की मृत्यु निमोनिया के कारण भी होती है। हालांकि यदि इसका वैक्सीनेशन करवाया जाए तो निमोनिया का खतरा कम किया जा सकता है।

दो तरह का होता है निमोनिया का टीका

- न्यूमोकोकल कंजुगेट वैक्सीन (पीसीवी13 या प्रीवनार 13)
- न्यूमोकोकल पॉलीसेकेराइड वैक्सीन या न्यूमोवैक्स 23)

न्यूमोकोकल कंजुगेट वैक्सीन

यह टीका 13 तरह के जीवाणुओं से बचाता है जो व्यस्कों और बच्चों में जीवन संक्रमण का खतरा बन सकते हैं। यह वैक्सीन बाल टीकाकरण प्रोटोकॉल के अंतगर्त आती है। इसे मुख्यतौर पर 3-4 खुराक में दिया जाता है। जहां पहली खुराक 2 महीने की उम्र में दी जाती है वहीं अंतिम खुराक 15 महीने तक होती है।

निमोनिया के टीका कब नहीं लगवाना चाहिए?

यदि आपकी पीसीवी से एलर्जी है तो यह टीका न लगवाएं।

क्या हो सकते हैं टीके के साइड इफेक्ट्स

- लालपन
- इंजेक्शन वाली जगह पर सूजन
- मांसपेशियों में दर्द
- बुखार
- ठंड लगना

इस बात का ध्यान रखें कि बच्चों को फ्लू और निमोनिया का टीका एक साथ न लगवाएं। इससे बुखार संबंधी दौरे पड़ने का खतरा बढ़ सकता है।

निमोनिया के चेतावनी संकेत

यदि निमोनिया ठीक नहीं हो पा रहा तो इसके कुछ निम्नलिखित लक्षण दिखाई देते हैं तो तुरंत डॉक्टर से सलाह लें।

- छाती का तेजी से बढ़ना
- पेट का तेजी से अंदर-बाहर होना
- नाक बहने के साथ-साथ पसलियों के नीचे दर्द होना
- ऑक्सीजन की कमी के कारण नाखूनों और नाखूनों का रंग नीला या भूरा होना

कैसे करें बचाव?

निमोनिया बच्चों और बड़ों को प्रभावित करने वाले सबसे आम संक्रमणों में से एक है। इस बीमारी से अपना बचाव करने के लिए अपने लाइफस्टाइल और पोषण का ध्यान रखें। इसके अलावा निमोनिया का टीका भी जरुर लगवाएं।

खूबसूरती नहीं कैंसर भी दे रही हैं लिपस्टिक

खूबसूरत दिखने के लिए महिलाएं बाजार में मौजूद कई तरह के प्रोडक्ट्स इस्तेमाल करती हैं। इन्हीं सारे प्रोडक्ट्स में से एक है लिपस्टिक, लेकिन लिपस्टिक का इस्तेमाल करने से कितना नुकसान होता है। यह होठों पर रंग की परत नहीं बल्कि रसायन की परत चढ़ने जैसा है। कई सारी लिपस्टिक में कैमिकल का इस्तेमाल होता है जो स्वास्थ्य के लिए नुकसानदायक होते हैं। यह होंठों पर रंग की परत नहीं बल्कि रसायन की परत चढ़ाने जैसा है क्योंकि कई सारी लिपस्टिक में कैमिकल का इस्तेमाल होता है जिससे शरीर को कई तरह के नुकसान होते हैं। लिपस्टिक लगाने से क्या होता है और कैसे यह शरीर के लिए जहरीली और नुकसानदायक हो सकती है।

कैंसर का खतरा : लिपस्टिक में कार्सिनोजेनिक नाम की सामग्री मौजूद होती है जिससे कैंसर होने का खतरा ज्यादा होता है। कुछ लिपस्टिक ऐसी होती हैं जिसमें प्रिजर्वेटिव पाए जाते हैं। यह प्रिजर्वेटिव स्तन कैंसर का कारण बनते हैं।

आंखों में जलन : ब्यूटी कॉस्मेटिक्स आंखों में होने वाली जलन के लिए जिम्मेदार हो सकते हैं। वैसे तो आंखों में जलन, काजल या फिर मस्कारा लगाने से होती है। कई महिलाएं लिपस्टिक को आई शैडो की तरह इस्तेमाल में लाती हैं। ऐसे में कैमिकल युक्त लिपस्टिक आंखों में जलन का कारण बन सकती हैं।

गर्भवस्था में हानिकारक : लिपस्टिक बनाने के लिए इस्तेमाल किए जाने वाले लेड के कारण गर्भवस्था के लिए खतरनाक भी होसकता है। यह गर्भवती महिला और उसके भ्रूण को नुकसान पहुंचा सकता है। इसके कारण गर्भपात तक की समस्या भी हो सकती है। लिपस्टिक होंठो के जरिए पेट तक पहुंच सकती है जिससे कारण रक्त में लेड का लेवल बढ़ सकता है। गर्भवतियों में लेड आसानी से प्लेसेंटा को पार कर सकता है जिसके कारण बच्चों में जन्मजात लेड टॉक्सिटी होने का खतरा बढ़ सकता है।

बांझपन : एक्सपर्ट्स की मानें तो लिपस्टिक में पाए जाने वाले अलग-अलग कैमिकल के कारण बांझपन की समस्या भी पैदा हो सकती है। महिलाएं दिनभर में कई बार लिपस्टिक होंठों पर लगाती हैं जिसके कारण इसमें मौजूद कैमिकल मुंह के रास्ते से पेट में पहुंचते हैं। यह कैमिकल पेट में जाकर बांझपन जैसी परेशानियां पैदा कर सकते हैं। वहीं लिपस्टिक को लेकर किए गए शोध में इस बात का जिक्र भी किया गया है कि इसमें लेड की मात्रा पाई जाती है जो स्वास्थ्य के लिए हानिकारक होती है।

किडनी की समस्या : रोज लिपस्टिक लगाने के कारण किडनी फेल होने के चांसेस भी बढ़ जाते हैं दरअसल ऐसा लिपस्टिक में इस्तेमाल होने वाले इंग्रीडिएंट कैडमियम के कारण हो सकता है।

एलर्जी : लिपस्टिक बनाने में कुछ ऐसे जहरीले इंग्रीडिएंटस भी पाए जाते हैं जिसमें बिस्मथ ऑक्सीक्लोराइड नाम का कैमिकल होता है जिसके कारण होंठों के आस-पास के एरिया में खुजली की समस्या या फिर अन्य समस्याएं हो सकती हैं।

इस बात का रखें ध्यान

- कोशिश करें कि हर्बल लिपस्टिक का इस्तेमाल ही करें।
- यदि लिपस्टिक लगाना जरुरी है तो इस बात का ध्यान रखें कि यह मुंह के अंदर न जाए।
- लिपस्टिक खरीदते समय इसमें इस्तेमाल हुई सामग्री के बारे में पढ़ें।
- लिपस्टिक लगाने से पहले होंठों पर एक बेस लगा लें।
- बेस बनाने के लिए कंसीलर का इस्तेमाल कर सकते है।
- यह होंठों और लिपस्टिक के बीच एक परत बना देता है जिससे लिपस्टिक के साइड इफेक्ट से आप बच सकते हैं।

सूडोकु नवताल- 6945

★★★★★ कठिनतम

			4				3	
		6		2		4		
		8			5			
	3						7	
7				4				9
	9						5	
			2			1		
		1		7		6		
	5				3			

- प्रत्येक पंक्ति में 1 से 9 तक के अंक भरे जाने आवश्यक हैं.
- प्रत्येक आड़ी और खड़ी पंक्ति में एवं 3×3 के वर्ग में किसी भी अंक की पुनरावृत्ति न हो इसका विशेष ध्यान रखें.
- पहले से मौजूद अंकों को आप हटा नहीं सकते .
- पहेली का केवल एक ही हल है.

सूडोकु नवताल -6944 का हल

7	8	5	4	2	9	6	3	1
3	6	4	1	5	7	8	9	2
9	2	1	6	3	8	7	4	5
6	5	3	2	8	4	9	1	7
1	7	2	3	9	6	4	5	8
4	9	8	7	1	5	2	6	3
2	4	7	5	6	1	3	8	9
5	3	9	8	4	2	1	7	6
8	1	6	9	7	3	5	2	4

दैनिक पंचांग

15 जनवरी 2024 को सूर्योदय के समय की ग्रह स्थिति

ग्रह स्थिति		लग्नारंभ समय	
सूर्य	धनु में	मकर	06.47 बजे से
चंद्र	कुंभ में	कुंभ	08.33 बजे से
मंगल	धनु में	मीन	10.06 बजे से
बुध	धनु में	मेष	11.37 बजे से
गुरु	मेष में	वृष	13.17 बजे से
शुक्र	वृश्चिक में	मिथुन	15.15 बजे से
शनि	कुंभ में	कर्क	17.28 बजे से
राहु	मीन में	सिंह	19.44 बजे से
केतु	कन्या में	कन्या	21.56 बजे से
राहुकाल 7.30 से 9.00 बजे तक		तुला	00.07 बजे से
		वृश्चिक	02.22 ब.से
		धनु	04.38 बजे से

सोमवार 2024 वर्ष का 15 वां दिन
दिशाशूल पूर्व **ऋतु** हेमन्त।
विक्रम संवत् 2080 **शक संवत्** 1945
मास पौष **पक्ष** शुक्ल
तिथि पंचमी 02.17 बजे रात्र को समाप्त। **नक्षत्र** शतभिषा 08.07 बजे तदनन्तर पूर्वाभाद्रपदा 06.10 बजे को समाप्त। **योग** वरीयान 23.11 बजे को समाप्त। **करण** बव 15.36 बजे तदनन्तर बालव 02.17 बजे रात्र को समाप्त।
चन्द्रायु 3.5 घण्टे
रवि क्रान्ति दक्षिण 21° 15'
सूर्य दक्षिणायन **कलि अहर्गण** 1871859
जूलियन दिन 2460324.5
कलियुग संवत् 5125
कल्पारंभ संवत् 1972949123
सृष्टि ग्रहारंभ संवत् 1955885123
वीरनिर्वाण संवत् 2550
हिजरी सन् 1445
महीना रज्जब **तारीख** 03
विशेष पोंगल, मकर संक्रांति, उत्तरायण, थल सेना दिवस।

दिन का चौघड़िया				रात का चौघड़िया			
अमृत	05.53 से	07.22	बजे तक	चर	05.43 से	07.14	बजे तक
काल	07.22 से	08.50	बजे तक	रोग	07.14 से	08.45	बजे तक
शुभ	08.50 से	10.19	बजे तक	काल	08.45 से	10.17	बजे तक
रोग	10.19 से	11.48	बजे तक	लाभ	10.17 से	11.48	बजे तक
उद्वेग	11.48 से	01.17	बजे तक	उद्वेग	11.48 से	01.19	बजे तक
चर	01.17 से	02.45	बजे तक	शुभ	01.19 से	02.51	बजे तक
लाभ	02.45 से	04.14	बजे तक	अमृत	02.51 से	04.2	बजे तक
अमृत	04.14 से	05.43	बजे तक	चर	04.22 से	05.53	बजे तक

चौघड़िया शुभाशुभ- शुभत्व श्रेष्ठ शुभ, अमृत व लाभ, **मध्यम** चर, **अशुभ** उद्वेग, रोग व काल। सभी समय भारतीय मानक समय की मध्य रेखा बिन्दु के आधार पर है अत: आप अपने स्थानीय समयानुसार ही देखें।

शब्द पहेली - 8007

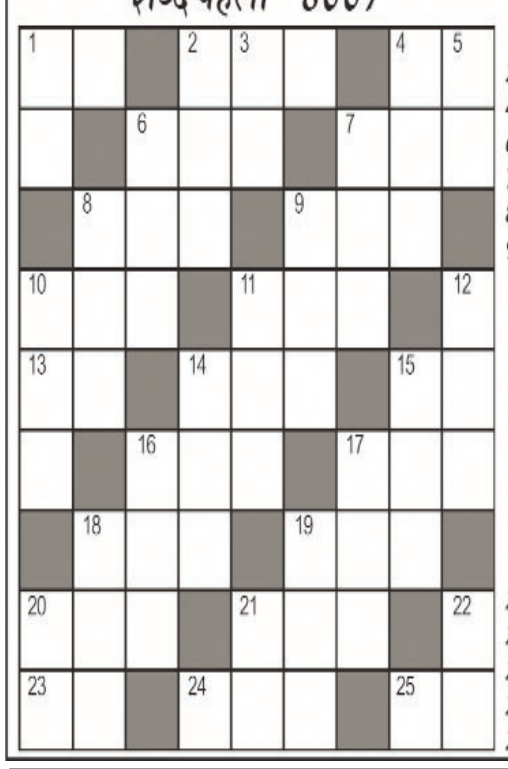

बाएँ से दाएँ

1.जी,इच्छा,चित्त-2
2.तन,बदन,देह-3
4.अग्निदग्ध-2
6.रनिवास (उर्दू-3)
7.स्नान करना-3
8.विश्राम-3
9.राजा,सम्राट-3
10.वचन,प्रतिज्ञा-3
11.तरंग,हिलोर-3
13.दौड़ना (अंग्रेजी-2)
14.सही का विलोम-3
15.सद्पुरुष-2
16.पाठ,शिक्षा-3
17.कर्ता,कार्य करने वाला-3
18.इज्जत,मान,सम्मान-3
19.सब कुछ छीन लेना-2
20.भवन,प्रासाद-3
21.वजह-3
23.खेल दिखाने वाला-2
24.पेन,लेखनी-3
25.ठाठ-बाट-2

ऊपर से नीचे

1.राय,वोट,अभिप्राय-2
2.लाज,लज्जा-2
3.500 कागजों की गड्डी -2
4.दुनिया,जगत-3
5.लेकर आना-2
6.अवैध,नाजायज-3
7.निगाह,दृष्टि-3
8.बैठने की जगह-3
9.आराम,मदद-3
10.कर्म,भाग्य-3
11.लगन,जिद,उत्साह-3
12.दांपत्य संबंध विच्छेद-3
14.जवान,तरुण-3
15.रिक्त जगह पूर्ण करना-3
16.दुर्बल का विलोम-3
17.वजह-3
18.पदचाप, किसी के आने की आवाज-3
19.रनिवास (उर्दू-3)
20.जी,इच्छा,चित्त-2
21.समयगति-2
22.देह,बदन-2

शब्द पहेली -8006 का हल

सा	ध		प	ना	ह		शा	न
त	र	ह		क	व	च		शा
	ती	र	थ		स	प	ना	
ध		म	का	न		ल	च	क
रा	ख		न	ज	र		ना	म
ना	र	द		ला	क	र		र
	ल	ह	र		म	वा	ली	
रा		न	क	ल		ना	प	ना
ज	रा		म	त	ली		ना	ना

आज का राशिफल

मेष राशि : जमीन जायदाद का लाभ भी हो सकता है। आवास, मकान तथा वाहन की सुविधाएं मिलेंगी। कर्ज तथा रोगों से मुक्ति भी संभव है। मान-सम्मान में वृद्धि होगी।

वृष राशि : कामकाज सीमित तौर पर ही बन पाएंगे। स्वास्थ्य का पाया कमजोर बना रहेगा। यात्रा प्रवास का सार्थक परिणाम मिलेगा।

मिथुन राशि : अपनी गतिविधियों पर पुनर्विचार करें। वैचारिक द्वन्द्व और असंतोष बना रहेगा। सुख आरोग्य प्रभावित होगा। आय-व्यय की स्थिति समान रहेगी।

कर्क राशि : संतोष रखने से सफलता मिलेगी। नौकरी में स्थिति सामान्य ही रहेगी। बुद्धि, बल व पराक्रम सफल होगा। व्यापार में वृद्धि व उत्तम लाभ मिलेगा।

सिंह राशि : स्वास्थ्य की ओर विशेष ध्यान रहे। व्यापार में वृद्धि होगी। नौकरी में सहयोगियों का सहयोग प्राप्त होगा। शत्रुपक्ष पर आप हावी रहेंगे।

कन्या राशि : कहीं रुका हुआ पैसा वसूलने में मदद मिल जाएगी। अच्छे कार्य के लिए रास्ते बना लेंगे। पूर्व नियोजित कार्यक्रम सरलता से संपन्न हो जाएंगे।

तुला राशि : प्रसन्नता के साथ सभी जरूरी कार्य बनते नजर आएंगे। मनोरथ सिद्धि का योग है। सभा-गोष्ठियों में सम्मान मिलेगा।

वृश्चिक राशि : स्वास्थ्य और जीवन स्तर में सुधार की अपेक्षा रहेगी। ज्ञान-विज्ञान की वृद्धि होगी और सज्जनों का साथ भी रहेगा। कुछ कार्य भी सिद्ध होंगे।

धनु राशि : नवीन उद्योगों के अवसर बढ़ेंगे व अभिलाषाएं पूर्ण होगी। विश्वस्त लोगों के कहे अनुसार चलें। राजकीय कार्यों में सतर्कता बरतें। मान-सम्मान को ठेस लग सकती है।

मकर राशि : एकाकी वृत्ति त्यागें। हित के काम में आ रही बाधा मध्याह्न पश्चात दूर हो जाएगी। अपने काम आसानी से बनते चले जाएंगे। साथ ही आगे के लिए रास्ता भी बन जाएगा।

कुंभ राशि : सुखद समय की अनुभूतियां प्रबल होगी। मनोविनोद बढ़ेंगे। व्ययाधिक्य का अवसर आ सकता है। शुभ कार्यों का लाभदायक परिणाम होगा। कामकाज की अधिकता रहेगी।

मीन राशि : धर्म-कर्म के प्रति रुचि जागृत होगी। लाभ में आशातीत वृद्धि तय है, मगर नकारात्मक रुख न अपनाएं। किसी पुराने संकल्प को पुरा कर लेने का दिन है।

KASHYAP'S DENTAL CLINIC

Dr. Vaibhav Kashyap

Oral & Dental Surgeon, C.c. Endodontist & Implantologist Certified Orthodontist, MIDA

" Smiles & More"

छात्र-छात्राओं के लिए 50% की छूट

Facilities

- आरसीटी
- पायरिया का ईलाज
- टेढ़े-मेढ़े दाँतों का ईलाज
- स्माईल डिजाइन
- इनविजिवल क्लिप
- दंत रोपण
- फिक्स दाँत लगाना
- अत्याधुनिक मशीन और तकनीक के द्वारा ईलाज

CHAMBER
SKYLINE - 4006, 4th Floor, Kadru, Opp. Dr. Lal's Hospital, Ranchi
Contact No. : 9199533383, 7903835453
Time : 9 am to 2 pm & 4 pm to 8 pm
Sunday : 9 am to 2 pm
E-mail : vaibhav.kashyap2011@gmail.com

एक नजर

दलाई लामा ने ताइवान के नवनिर्वाचित राष्ट्रपति को बधाई दी

धर्मशाला। ताइवान और चीन के बीच अच्छे संबंधों की वकालत करते हुए तिब्बती आध्यात्मिक नेता दलाई लामा ने ताइवान के नवनिर्वाचित राष्ट्रपति लाई चिंग-ते को पत्र लिखकर हार्दिक बधाई दी है। उन्होंने लिखा, यह हम सभी के लिए प्रोत्साहन का एक स्रोत है। ताइवान के दौरे के दौरान वहां के लोगों द्वारा किया गया आतिथ्य मुझे याद है। ताइवान के लोगों ने न केवल एक समृद्ध, मजबूत लोकतंत्र विकसित किया है, बल्कि अर्थशास्त्र और शिक्षा के मामले में भी बहुत कुछ हासिल किया है।

ऑस्ट्रेलिया में विमान दुर्घटना में दो की मौत

सिडनी। ऑस्ट्रेलिया के क्वींसलैंड राज्य के डुगांडन में रविवार को एक विमान दुर्घटना में दो लोगों की मौत हो गई। समाचार एजेंसी सिन्हुआ ने ऑस्ट्रेलियन ब्रॉडकास्टिंग कॉरपोरेशन (एबीसी) के हवाले से बताया कि रविवार को दोपहर से कुछ देर पहले बूना गोल्फ क्लब से आपातकालीन सेवाएं घटनास्थल पर पहुंचीं। एबीसी ने क्वींसलैंड पुलिस के कार्यवाहक इंस्पेक्टर केरी ऑलसेन के हवाले से बताया कि विमान उस समय दुर्घटनाग्रस्त हो गया जब पायलट ने बूना एयरफील्ड पर उतरने का प्रयास किया, जहां से उसने उड़ान भरी थी। ऑलसेन ने कहा, दुर्घटना में दो लोगों की जान चली गई।

हैदराबाद में पतंग उड़ाते समय दो बच्चों की मौत

हैदराबाद। हैदराबाद में पतंगबाजी के दौरान दो अलग-अलग घटनाओं में दो बच्चों की जान चली गई। अट्टापुर इलाके में 11 साल के एक लड़के की करंट लगने से मौत हो गई, वहीं नागोले में चार मंजिला इमारत से गिरने के बाद 13 साल के एक लड़के की मौत हो गई।

सरकारों पर 88 ट्रिलियन डॉलर का कर्ज बकाया

लंदन। विश्व नेता इस सप्ताह ग्रह की सबसे गंभीर समस्याओं पर चर्चा करने के लिए दावोस आ रहे हैं। सीएनएन ने बताया कि जब सरकारों पर अभूतपूर्व रूप से 88.1 ट्रिलियन डॉलर का बकाया हो, जो दुनिया के वार्षिक आर्थिक उत्पादन के लगभग बराबर है, तो विचारों को कार्रवाई में बदलना कठिन होगा। महामारी के दौरान सार्वजनिक ऋण में विस्फोट हुआ और इस साल नई उधारी से कई बड़ी अर्थव्यवस्थाओं में ऋण रिकॉर्ड टूटने की संभावना है। इससे सरकारें वित्तीय मंदी, महामारी या युद्ध जैसे झटकों का जवाब देने में कम सक्षम हो जाएंगी।

कनाडा के क्लार्क काउंटी व पोर्टलैंड-वैंकूवर मेट्रो में बर्फीला तूफान

वैंकूवर (कनाडा)। पिछले 24 घंटों से क्लार्क काउंटी और पोर्टलैंड-वैंकूवर मेट्रो क्षेत्र के लोगों को बर्फीले तूफान का सामना करना पड़ रहा है। बैंकूवर में सर्दी ने पिछले 33 साल का रिकार्ड तोड़ दिया है। बर्फबारी, ओलावृष्टि और तेज पूर्वी हवाओं की वजह से तापमान काफी नीचे चला गया है। न्यूनतम तापमान माइनस 10 डिग्री सेल्सियस दर्ज किया गया है। स्थानीय समाचार पत्र द कोलंबियन ने राष्ट्रीय मौसम सेवा के वरिष्ठ विज्ञानी शॉन वीगल के हवाले से कहा है कि शनिवार शाम 4 बजे तक कोलंबिया नदी के पास पूर्वी पोर्टलैंड में डेढ़ इंच बर्फ गिर चुकी थी। अगर बारिश रुक गई तो रविवार से मंगलवार तक मौसम शुष्क रहेगा।

निमंत्रण ठुकराने पर कांग्रेस पर भड़के देवरहा हंस बाबा, बोले

जिसके मुख से कभी राम नाम नहीं निकला, वो क्यों जायेंगे अयोध्या

एजेंसी। मीरजापुर

विंध्याचल महुवारी कला स्थित देवरहा बाबा आश्रम के देवरहा हंस बाबा ने राम मंदिर प्राण प्रतिष्ठा का निमंत्रण ठुकराने पर कांग्रेस पार्टी पर तीखा हमला बोला है। उन्होंने कहा कि जिसके मुख(कांग्रेस) से कभी श्रीराम का नाम नहीं निकला,वो रामलला की प्राण-प्रतिष्ठा में कैसे जायेंगे। उन्होंने कहा कि परमपूज्य देवरहा बाबा ने तो पहले ही कह दिया था कि श्रीराम जन्मभूमि प्रभु श्रीराम की है और राम की होकर रहेगी। देवरहा बाबा दूरदर्शी, त्रिकालज्ञ थे। वह जानते थे, यह भगवान राम के हैं और भगवान राम इनको स्वीकार करेंगे।

अयोध्या में प्राण प्रतिष्ठा का हिस्सा बनने से कांग्रेस का इन्कार

गौरतलब है कि राम मंदिर न्यास समिति ने सभी पार्टी अध्यक्षों को राम मंदिर प्राण प्रतिष्ठा समारोह में आने का न्योता भेजा था। कांग्रेस की सोनिया गांधी,कांग्रेस अध्यक्ष खरगे और अधीर रंजन चौधरी को भी निमंत्रण भेजा था,लेकिन कांग्रेस ने 22 जनवरी को अयोध्या में प्राण प्रतिष्ठा समारोह में यह कहते हुए इसका हिस्सा बनने से मना कर दिया कि यह आरएसएस (राष्ट्रीय स्वंयसेवक संघ) का कार्यक्रम है। कांग्रेस पार्टी का कहना है कि भारतीय जनता पार्टी और राष्ट्रीय स्वंयसेवक संघ ने राम मंदिर को एक 'राजनीतिक परियोजना' बना दिया है और अर्द्धनिर्मित मंदिर का चुनावी लाभ के लिए उद्घाटन किया जा रहा है।

राम मंदिर का न्योता ठुकराने पर कांग्रेस के कई नेता आलाकमान से नाराज

राम मंदिर की प्राण प्रतिष्ठा का निमंत्रण अस्वीकार करने के बाद कांग्रेस के भीतर ही विरोध के सुर अब तेज हो गए हैं। मध्य प्रदेश के पूर्व सीएम और वरिष्ठ नेता दिग्विजय सिंह के भाई लक्ष्मण सिंह ने भी इस मुद्दे पर खुलकर बयान दिया है। कांग्रेस के पूर्व विधायक ने न्योता अस्वीकार करने पर कांग्रेस नेताओं को खरी-खोटी भी सुनाई है। लक्ष्मण सिंह ने कहा कि तत्कालीन प्रधानमंत्री राजीव गांधी जी ने राम मंदिर का ताला खुलवाया था। उस वक्त वीर बहादुर सिंह यूपी के सीएम थे। तत्कालीन सीएम ने राम मंदिर न्यास को भव्य राम मंदिर के निर्माण के लिए 46 एकड़ जमीन देने का वादा भी किया था। सीएम तब हट गए और राजीव गांधी की हत्या के बाद ये मामला खटाई में पड़ गया। पूरे देश के साधु-संतों ने इस लड़ाई को लड़ा। कई बुद्धजीवी, पत्रकार और राजनीतिक दल जुड़े, जिन्होंने ये लड़ाई लड़ी वो ही निंमत्रण का फैसला करेंगे। उन्होंने आगे कहा कि हम क्या संदेश दे रहे हैं। राजीव गांधी ने ताला खुलावाया था तो आप कौन हैं मना करने वाले। इससे पहले, कांग्रेस नेता आचार्य प्रमोद और अर्जुन मोढवाडिया भी फैसले पर नाराजगी जता चुके हैं। मोढवाडिया ने तो ये भी कहा था कि कांग्रेस को ऐसे राजनीतिक निर्णय लेने से दूर रहना चाहिए था। वहीं, आचार्य ने इसे बेहद दुर्भाग्यपूर्ण और आत्मघाती फैसला कहा था।

कोर्ट के फैसले के बाद अयोध्या जाने में नहीं होनी चाहिए झिझक : कर्ण सिंह

कांग्रेस के वरिष्ठ नेता कर्ण सिंह ने शुक्रवार को कहा कि विवादित ढांचे पर सुप्रीम कोर्ट के फैसले के बाद 22 जनवरी को रामलला के विग्रह की प्राण प्रतिष्ठा पर होने वाले समारोह में शामिल होने में कोई झिझक नहीं होनी चाहिए। उन्होंने कहा कि उन्हें 'ऐतिहासिक प्राण प्रतिष्ठा समारोह' के लिए 'सुंदर निमंत्रण' मिला है। लेकिन वह चिकित्सा कारणों से इसमें शामिल नहीं हो पाएंगे। उन्होंने कहा कि यह उत्सव दुनियाभर में लगभग एक अरब हिंदुओं द्वारा मनाया जाएगा। पूर्व केंद्रीय मंत्री ने एक बयान में कहा कि एक रघुवंशी के रूप में इस समारोह में शामिल होना बहुत खुशी की बात होती। अफसोस की बात है कि 93 साल की उम्र के करीब मेरे लिए चिकित्सा आधार पर ऐसा करना संभव नहीं होगा।

युद्धविराम की फिलहाल कोई संभावना नहीं

गाजा में अकाल, महामारी का खतरा

एजेंसी। नई दिल्ली

युद्ध की बड़ी कीमत चुकानी पड़ती है, जो अक्सर उन लोगों द्वारा चुकाई जाती है जिन्होंने इसे नहीं चुना है। निरंतर युद्ध की स्थिति में विनाश की मात्रा अनिवार्य रूप से मानवीय संकट में परिणत होती है, जैसे इजरायल के लगातार हमले के बीच गाजा जूझ रहा है।

लगभग 100 दिन के सशस्त्र संघर्ष के कारण बुनियादी सुविधाएं बाधित हो गई हैं और स्वास्थ्य तथा स्वच्छता प्रणालियों के पतन ने गाजा में मानवीय आपदा को बढ़ा दिया है। जहां इजरायल पर 7 अक्टूबर 2023 को हमास हमले के प्रत्युत्तर में यहूदी राष्ट्र द्वारा युद्ध की घोषणा के बाद से कम से कम 22 हजार फिलिस्तीनी मारे गए हैं जिनमें ज्यादातर महिलाएं और बच्चे हैं।

एजेंसियां गाजा में अधिक भोजन, पानी, चिकित्सा आपूर्ति और आश्रय उपकरण लाने की कोशिश कर रही हैं। दिसंबर में यह घोषणा की गई थी कि मिस्र होकर आने वाली मानवीय सहायता की जांच करने के लिए गाजा और मिस्र के बीच की सीमा पर इजरायल केरेम शालोम क्रॉसिंग पर एक दूसरी सुरक्षा जांच चौकी स्थापित करेगा। मानवीय एजेंसियों ने कहा है कि दिसंबर में एक सप्ताह का अस्थायी संघर्ष विराम समाप्त होने के बाद से गाजा में आने वाली सहायता की दर कम हो रही है।

वहां प्राथमिक स्वास्थ्य देखभाल प्रणाली की खस्ताहालत ने पीड़ितों की बढ़ती संख्या के लिए चिकित्सा देखभाल की तात्कालिकता को बढ़ा दिया है। रिपोर्ट के अनुसार, इसके साथ बड़े पैमाने पर कुपोषण भी है, जिस पर काबू पाना मुश्किल हो गया है और बच्चों में एनीमिया और निर्जलीकरण का प्रसार तीन गुना बढ़ गया है। साफ पानी और स्वच्छता के अभाव, भोजन की कमी, ठंडे और गीले मौसम के कारण पेट, सांस और अन्य बीमारियाँ तेजी से इस क्षेत्र में महामारी का रूप ले रही हैं। विश्व स्वास्थ्य संगठन ने घोषणा की है कि गाजा में कोई भी अस्पताल काम नहीं कर रहा है।

शवों की कतार और घायलों की भीड़ के बीच एक महीने से अधिक समय से घायल मरीज सर्जरी का इंतजार कर रहे हैं। ऐसे भी कई लोग हैं जो सर्जरी के बाद संक्रमण का शिकार हो रहे हैं क्योंकि सर्जरी के बाद पर्याप्त देखभाल नहीं हो पाती है। इसके अलावा, जैसा कि ग्राउंड जीरो पर स्रोतों से पता चला है, यह क्षेत्र अकाल की कगार पर पहुंच गया है। संयुक्त राष्ट्र के अनुसार, गाजा में 90 प्रतिशत से अधिक फिलिस्तीनी नियमित रूप से पूरे दिन बिना भोजन के रहते हैं।

मार्च के मध्य तक भारत अपनी सेना वापस बुलाए : मो. मुइज्जू

एजेंसी। माले

मालदीव के राष्ट्रपति मोहम्मद मुइज्जू ने भारत से मार्च के मध्य तक उनके देश से अपने सैन्य कर्मियों को वापस बुलाने के लिए कहा है। अधिकारियों ने रविवार को यह जानकारी दी। राष्ट्रपति कार्यालय के सचिव, सार्वजनिक नीति, अब्दुल्ला नाजिम इब्राहिम ने रविवार दोपहर प्रेस को बताया कि राष्ट्रपति मुइज्जू ने औपचारिक रूप से भारत से 15 मार्च तक अपने सैन्य कर्मियों को वापस बुलाने के लिए कहा है जिनकी अनुमानित संख्या 88 है। उन्होंने कहा कि सैनिकों की वापसी पर बातचीत के लिए दोनों देशों द्वारा गठित एक उच्च स्तरीय कोर ग्रुप ने रविवार सुबह माले में विदेश मंत्रालय में अपनी पहली बैठक की, जिसमें भारतीय उच्चायुक्त मुनु महावर भी मौजूद थे। उन्होंने बताया कि बैठक का एजेंडा मार्च के मध्य तक सैनिकों को वापस बुलाने का अनुरोध था। उन्होंने कहा, भारतीय सैन्यकर्मी मालदीव में नहीं रह सकते। यह राष्ट्रपति डॉ. मोहम्मद मुइज्जू और इस प्रशासन की नीति है।" राष्ट्रपति मुइज्जू ने अपने राष्ट्रपति अभियान के दौरान दावा किया था कि वह मालदीव से भारतीय सैनिकों को हटाने का काम पूरा करेंगे, और पद संभालने के तुरंत बाद भारत से अपने सैन्य कर्मियों को वापस लेने का औपचारिक अनुरोध किया था। भारतीय प्रधानमंत्री नरेंद्र मोदी की लक्षद्वीप यात्रा के दौरान उनके खिलाफ तीन कनिष्ठ मंत्रियों की कथित अपमानजनक टिप्पणियों पर विवाद के बीच, मालदीव के राष्ट्रपति ने चीन की पांच दिवसीय राजकीय यात्रा से लौटने के बाद शनिवार को प्रेस से बात करते हुए भारत का नाम लिए बिना एक बयान में इस पर टिप्पणी की। उन्होंने कहा, हम छोटे हो सकते हैं।

पोंगल उत्सव में शामिल हुए पीएम मोदी, कहा- एकता का संदेश देता है यह त्योहार

एजेंसी। नई दिल्ली

प्रधानमंत्री नरेन्द्र मोदी रविवार को केंद्रीय राज्यमंत्री एल. मुरगन की ओर से अपने दिल्ली स्थित आवास पर आयोजित पोंगल समारोह में शामिल हुए। इस अवसर पर तेलंगाना की राज्यपाल तमिलिसाई सुंदरराजन और केंद्रीय वित्त मंत्री निर्मला सीतारमण सहित कई महत्वपूर्ण हस्तियां भी मौजूद रहीं। प्रधानमंत्री ने इस दौरान तमिलनाडु की पारंपरिक वेषभूषा पहनी थी और उन्होंने उत्सव से जुड़े विभिन्न क्रियाकलापों में भाग लिया। इस दौरान प्रधानमंत्री पोंगल, माघ बिहू, मकर संक्रांति और लोहड़ी की देशवासियों को शुभकामनाएं दी और कहा कि यह त्योहार देश की एकता को मजबूत करने का संदेश देते हैं।

प्रधानमंत्री ने इस दौरान अपने संबोधन में पोंगल त्योहार को एक भारत, श्रेष्ठ भारत की भावना से जोड़ा। उन्होंने कहा, पोंगल के पवित्र दिन तमिलनाडु के हर घर से पोंगल धारा का प्रवाह होता है। मेरी कामना है कि उसी तरह आपके जीवन में भी सुख, समृद्धि और संतोष की धारा का प्रवाह निरंतर होता रहे।

उन्होंने कहा कि पोंगल पर्व में ताजी फसल को भगवान के चरणों में समर्पित करने की परंपरा है। इस पूरे उत्सव परंपरा के केंद्र में हमारे अन्नदाता, हमारे किसान हैं। वैसे भी भारत का हर त्योहार किसी न किसी रूप में गांव से, किसानी से, फसल से जुड़ा हुआ होता है।

देश के सैन्य इतिहास की श्रेणी में कानपुर का अपना एक अलग स्थान : राजनाथ

एजेंसी। कानपुर

देश के सैन्य इतिहास की श्रेणी में कानपुर अपना एक अलग ही महत्व रखता है। 1857 में जब भारत के स्वतंत्रता संग्राम की शुरूआत हुई, तो उस समय पेशवा नानासाहेब ने कानपुर के बिठूर से ही विद्रोह का नेतृत्व किया था। यह बात सशस्त्र बल वेटरन्स दिवस 2024 के कार्यक्रम में रविवार को पहुंचे देश के रक्षा मंत्री राजनाथ सिंह ने कही। उन्होंने कहा कि यह किसी संयोग से कम नहीं है कि हम अपने पूर्व सैनिकों के सम्मान के लिए कानपुर जैसी जगह पर एकत्र हुए हैं। स्वतंत्रता संग्राम के दौरान नेताजी सुभाष चंद्र बोस ने जिस आजाद हिंद फौज का गठन किया, उसकी पहली महिला कैप्टन रहीं लक्ष्मी सहगल का भी कानपुर से बड़ा आत्मीय नाता रहा। उन्होंने तो अपने जीवन का आखिरी क्षण भी कानपुर में ही बिताया। राजनाथ सिंह ने कहा कि केंद्र में जब हमारी सरकार आई तो देश के गृह मंत्री के रूप में और विशेषकर रक्षा मंत्री के रूप में तो सशस्त्र बलों के साथ मेरा बड़ा आत्मीय नाता रहा। कई बार तो मुझे ऐसा लगता है कि मेरे पिछले जन्मों के कुछ संचित पुण्य होंगे कि मुझे हमारे सैनिकों के साथ इतना आत्मीय संबंध बनाने का मौका मिला। आज वेटरेनस डे है,आज भी जब मैं आप सबके बीच उपस्थित हूं तो मुझे ऐसा महसूस होता है कि घर पर हूं।

पंजाब बचाओ यात्रा को समर्थन दें : सुखबीर बादल

पंजाब। शिरोमणि अकाली दल (एसएडी) के अध्यक्ष सुखबीर बादल ने रविवार को लोगों से राज्य और इसके लोगों के भविष्य को बचाने के लिए 1 फरवरी से शुरू होने वाली पंजाब बचाओ यात्रा को समर्थन देने की अपील की। यहां ऐतिहासिक माघी मेले में एक राजनीतिक सम्मेलन को संबोधित करते हुए बादल ने कहा, हमें पंजाब को आप के साथ-साथ उसके मुख्यमंत्री भगवंत मान से बचाना है, जिन्होंने राज्य को दिवालिया बना दिया है और सभी मोर्चों पर विफल होने के अलावा समाज के हर वर्ग को धोखा देकर इसकी अर्थव्यवस्था को भी नष्ट कर दिया है। उन्होंने पंजाबियों से अगला संसदीय चुनाव मिलकर लड़ने के लिए बन रहे आप-कांग्रेस गठबंधन से भी दूर रहने की अपील की। इन दोनों पार्टियों ने आपको और राज्य को लूटा है और अब वे एक अपवित्र गठबंधन बनाकर आपका वोट लूटने का प्रस्ताव कर रहे हैं, जो राज्य के हितों के लिए हानिकारक है।

बीडीएल मुख्यालय से रक्षा राज्यमंत्री ने मिसाइल के पहले बैच को हरी दिखाई झंडी

'तेजस' भी स्वदेशी एस्ट्रा एमके-1 मिसाइल से लैस

विजुअल रेंज एयर-टू-एयर मिसाइल 110 किमी तक दुश्मन को करेगी ढेर

एजेंसी। नई दिल्ली

रक्षा राज्यमंत्री अजय भट्ट ने रविवार को हैदराबाद में भारत डायनामिक्स लिमिटेड (बीडीएल) मुख्यालय से स्वदेशी रूप से विकसित हवा से हवा में मार करने वाली एस्ट्रा एमके-1 मिसाइल के पहले बैच को हरी झंडी दिखाई। सुखोई-30 एमकेआई विमान पहले ही इन मिसाइलों से लैस हैं, लेकिन अब लाइट कॉम्बैट एयरक्राफ्ट 'तेजस' में भी एस्ट्रा एमके-1 मिसाइल लगाईं जाएंगी। बियॉन्ड विजुअल रेंज एयर-टू-एयर मिसाइल 110 किलोमीटर तक अपने दुश्मन को निशाना बना सकती है।

चीन सीमा पर तनाव के बीच स्वदेशी एस्ट्रा एमके-1 बियॉन्ड विजुअल रेंज एयर-टू-एयर 50 मिसाइलों की पहली खेप अक्टूबर 2020 में वायु सेना को मिली थी। करीब 100 किलोमीटर की लंबी दूरी तक हमले करने में सक्षम इस मिसाइल को सुखोई-30 में लैस किया गया था। लद्दाख सीमा पर तनाव बढ़ने के बाद वायुसेना और नौसेना के लिए 248 मिसाइल खरीदने का ऑर्डर किया गया था। दोनों सेनाएं पहले से एस्ट्रा मिसाइल का इस्तेमाल कर रही हैं, लेकिन अब एस्ट्रा एमके-1 मिसाइलों को वायुसेना के मिग-29, लाइट कॉम्बैट एयरक्राफ्ट ह्यतेजसह्न और नौसेना के मिग-29ए विमानों के साथ लैस किये जाने की योजना है। इसीलिए पिछले साल 23 अगस्त को पहली बार 'मेड इन इंडिया' जेट के साथ 'मेड इन इंडिया' मिसाइल दागकर परीक्षण किया गया था। इसके बाद रक्षा मंत्रालय ने 200 से अधिक मिसाइल खरीदने और बीडीएल को उत्पादन करने को मंजूरी दी थी।

रक्षा अनुसंधान एवं विकास संगठन (डीआरडीओ) के मुताबिक एस्ट्रा मिसाइल 3.6 मीटर (12 फीट) लंबी है, जिसका व्यास 178 मिमी (7.0 इंच) है और इसका वजन 154 किलोग्राम (340 पाउंड) है। एस्ट्रा इलेक्ट्रॉनिक काउंटर-काउंटरमेशर्स से लैस है, इसलिए दुश्मन के प्रयासों को नाकाम करके अपने ऑपरेशन को अंजाम देती है। एस्ट्रा मिसाइल 4.5 मैक की गति तक पहुंचा सकती है और अधिकतम 20 किमी. (66 हजार फीट) की ऊंचाई से संचालित हो सकती है।

एस्ट्रा मिसाइल की अधिकतम सीमा हेड-ऑन चेस मोड में 110 किमी. (68 मील) और टेल चेस मोड में 20 किमी. (12 मील) है। वायुसेना ने पहले ही इन मिसाइलों के लिए भारत डायनामिक्स लिमिटेड (बीडीएल) के साथ 2 अनुबंध कर रखे हैं। आने वाले वर्षों में एस्ट्रा एमके-1 और एमके-2 एयर टू एयर क्षेत्र में भारतीय वायुसेना का मुख्य हथियार होंगे।

फिल्म जगत

'करीब' के समय काश मैं इतना मैच्योर होता, जितना अब हूं : बॉबी देओल

मुंबई। बॉलीवुड स्टार बॉबी देओल ने 'आश्रम', 'क्लास ऑफ '83' और 'एनिमल' जैसी प्रोजेक्ट्स में अपनी परफॉर्मेंस से तारीफें बटोरी हैं। बॉबी देओल का मानना है कि 1990 के दशक के दौरान जब उन्होंने 'करीब' जैसी फिल्में की थीं, तब उनमें वह मैच्योरिटी होनी चाहिए थी जो अब है। यह पूछे जाने पर कि उन्हें विलेन या चॉकलेट बॉय में से क्या रोल पसंद है, बॉबी ने कहा, एक एक्टर के रूप में मैं इनमें से कुछ नहीं चुनूंगा, मुझे लगता है कि एक अभिनेता के रूप में मैंने और ज्यादा सीखा है... मैं उस समय (1990 के दशक) इम्मैच्योर था।

विधायक नीरा यादव ने मकर संक्रांति महोत्सव का किया आयोजन

नवीन मेल संवाददाता। कोडरमा
स्थानीय विधायक डॉ नीरा यादव ने रविवार को ध्वजाधारी धाम में दही चूड़ा तिलकुट एवं संगीत का आयोजन किया। साथ ही जिले वासियों को बधाई एवं एवं शुभकामनाएं दी है। सभी कार्यकताओं नए साल का कैलेंडर दिया गया।

कार्यक्रम में गायक दीपक कुमार सिंह, संजीत भारती, रंजीत मलाकार, सुवेता सिह, घीरज पंडेय, राजा चौरसिया, आराधना सिंह, काली महिला मंडल ने भजन गाकर भक्तों को भाव विभोर कर दिया।

कार्यक्रम में पूर्व सांसद सह पूर्व प्रदेश अध्यक्ष रवींद्र राय, जिलाध्यक्ष नितेश चन्द्रवंशी, प्रदेश कार्यसमिति सदस्य रामचन्द्र सिंह, रवि मोदी, पूर्व जिला अध्यक्ष वीरेंद्र सिंह आदि मौजूद रहे।

नये मतदाता आगामी चुनाव में लिखेंगे नई कहानी : बाबूलाल मरांडी

मतदाता दिवस पर प्रधानमंत्री नए मतदाताओं से करेंगे वर्चुअल संवाद

झारखंड के सभी 81 विधानसभा क्षेत्रों में होगा नव मतदाता सम्मेलन

मतदाता सम्मेलन के लिए रजिस्ट्रेशन नंबर 7820078200 जारी किया

नवीन मेल संवाददाता। साहेबगंज
भाजपा के प्रदेश अध्यक्ष बाबूलाल मरांडी ने 25 जनवरी को मतदाता दिवस पर मतदाता सम्मेलन को लेकर रविवार को साहेबगंज परिसदन में पत्रकार वार्ता करते हुए हेमंत सरकार को सबसे भ्रष्ट सरकार बताया। मरांडी ने कहा कि नए मतदाता आने वाले 2024 चुनाव में नई कहानी लिखने को तैयार हैं।

उन्होंने कहा कि झारखंड में 50 लाख नये मतदाता जुड़े हैं। नए मतदाता अपनी सरकार बनाने को उत्सुक हैं। उन्होंने कहा कि 25 जनवरी को मतदाता दिवस पर प्रधानमंत्री नरेन्द्र मोदी नए मतदाताओं से वर्चुअल माध्यम से संबोधित करते हुए उनसे संवाद करेंगे। उन्होंने कहा कि पूरे देश में 5000 स्थानों पर कार्यक्रम होगा, जहां नए मतदाता उपस्थित रहेंगे। उन्होंने कहा कि झारखंड के सभी 81 विधानसभा क्षेत्र में नव मतदाता सम्मेलन होना है। इस सम्मेलन में लाखों की संख्या में युवा जुड़ेंगे और प्रधानमंत्री को सुनेंगे। उन्होंने कहा कि नए मतदाता नरेन्द्र मोदी को तीसरी बार प्रधानमंत्री बनाने को तैयार है। इनके अंदर भारी उत्सुकता है। इस दौरान उन्होंने हेमंत सरकार पर भी हमला बोला और कहा कि भ्रष्ट हेमंत सरकार को नए मतदाता जवाब देने को भी आतुर हैं।

वादा खिलाफी से युवाओं में काफी रोष है। उन्होंने मतदाता सम्मेलन के लिए राष्ट्रव्यापी रजिस्ट्रेशन नंबर 7820078200 भी जारी किया। साथ ही नव मतदाताओं को उपरोक्त नंबर पर मिस्ड कॉल कर पंजीयन कराने का आग्रह किया। इस दौरान राजमहल विधायक अनंत ओझा, प्रदेश युवा मोर्चा के अध्यक्ष किसलय तिवारी भी उपस्थित थे।

झारखंड की पारंपरिक वेशभूषा में मॉडलों ने संस्कृति व परंपरा को दर्शाया

नवीन मेल संवाददाता। खूंटी
रांची। पनाश इंटरप्राइजेज की ओर से मिस्टर, मिस, मिसेज एंड किड्स स्टार इंडिया कॉन्टेस्ट का ग्रैंड फिनाले का आयोजन किया गया। आइडियल बैंक्विट हॉल कांके रोड में आयोजित गैंड फिनाले के मुख्य अतिथि विधायक सीपी सिंह ने दीप प्रज्वलित व गणेश वंदना से कार्यक्रम की शुरुआत की। मॉडलों ने झारखंड की पारंपरिक वेशभूषा पर आधारित परिधान पहन कर झारखंडी गानों पर रैंप वॉक किया। जिसमे झारखंड की संस्कृति व परंपरा को दर्शाया। इसके बाद मॉडल में फंकी राउंड पेश किया। फिर वेस्टर्न राउंड हुआ। इस शो में इंट्रोडक्शन राउंड तथा प्रश्न उत्तर

राउंड भी था। शो में रांची ही नहीं बल्कि विभिन्न राज्यों बिहार, झारखंड, उड़ीसा, बंगाल एवं राजस्थान से 62 मॉडलों नें भाग लिया। कुल चार कैटेगरी में मिस्टर मिस मिसेज और किड्स शामिल हुए। ग्रैंड फिनाले में जूरी की भूमिका जिम गुप्ता, डॉक्टर मो महबूब आलम, डेजी सिन्हा, संजय कुमार मोहता तथा खुशी काकन ने निभाया। कोरियोग्राफी आकाश साव और नैना ने किया। इस कार्यक्रम में कई मां बेटी ने भी साथ-साथ हिस्सा लिया। इसकी जानकारी शो के डायरेक्टर मधु सिंह और रोशन सिंह ने दी।

अवैध खनन मामले में ईडी 15 को विनोद सिंह से करेगी पूछताछ

नवीन मेल संवाददाता। रांची
प्रवर्तन निदेशालय (ईडी) अवैध खनन मामले में विनोद सिंह से 15 जनवरी को पूछताछ करेगी। इससे पहले ईडी ने बीते 11 जनवरी को साहिबगंज डीसी रामनिवास यादव को पूछताछ के लिए बुलाया था। हालांकि, वे ईडी के समक्ष उपस्थित नहीं हुए थे। ईडी ने गत छह जनवरी को समन जारी करते हुए साहिबगंज डीसी रामनिवास यादव को 11 जनवरी, विनोद सिंह को 15 जनवरी और मुख्यमंत्री के प्रेस सलाहकार अभिषेक प्रसाद उर्फ पिंटू को 16 जनवरी को ईडी के क्षेत्रीय कार्यालय में पूछताछ के लिए हाजिर होने को कहा था।

जतरा मेला से सामाजिक सदभाव का विकास होता है : रामेश्वर उरांव

नवीन मेल संवाददाता। लोहरदगा
राज्य के वित्त मंत्री डॉ रामेश्वर उरांव ने लोहरदगा के कैरो प्रखंड के खरता में विधायक निधि से नवनिर्मित विवाह मंडप एवं दक्षिणी कोयल नदी के तट पर स्थित भोलेनाथ मंदिर के समीप सदभावना मेला का उद्घाटन किया। इस मौके पर मंत्री ने कहा कि विकास कार्यों के साथ-साथ सामाजिक पारंपरिक आवश्यकताओं को पूरा करना हमारा लक्ष्य है। इसी उद्देश्य को लेकर कैरो प्रखंड के खरता ग्राम में ग्रामीणों की मांग थी कि विवाह मंडप का निर्माण कराया जाए। जिसे हमने प्राथमिकता के आधार पर निर्माण कार्य कर पूरा करने का काम किया। हमारा प्रयास है कि

मंत्री ने किया लोहरदगा के खरता में विवाह मंडप एवं मेले का उद्घाटन

इस रमणीक स्थल का पर्यटन के रूप में विकसित किया जाए। मंत्री ने कहा कि जतरा मेला से सामाजिक सदभाव का विकास होता है। इससे सभी जातियों के लोगों के बीच सदभाव बढ़ता है। साथ ही घर में सुख शांति एवं समृद्धि भी आती है। जतरा में समाज के हर वर्ग के लोग शामिल होकर खुशियां मनाते हैं।

कैंपस प्लेसमेंट के लिए कंपनियों का आना हर्ष की बात : वीसी

नवीन मेल संवाददाता। रांची
डॉ श्यामा प्रसाद मुखर्जी विश्वविद्यालय में शुक्रवार को प्लेसमेंट सेल की ओर से कैंपस ड्राइव का आयोजन किया गया। इसे इंश्योरेंस कंपनी की ओर से संचालित किया गया। इसके तहत ग्रुप डिस्कसन और इंटरव्यू के माध्यम से 10 विद्यार्थियों का चयन आईसीआईसीआई प्रूडेंशियल इंश्योरेंस के लिया किया गया।

इसमें 6 विद्यार्थी कॉमर्स संकाय के और 4 बीबीए पाठ्यक्रम से चयनित हुए। इन चयनित विद्यार्थियों को कंपनी के एचआर विभाग से उनके अग्रेत्तर कार्यवाही के लिए पत्र प्रेषित किए जायेंगे। इसके बाद अपने पाठ्यक्रम की समाप्ति पर चयनित विद्यार्थी कंपनी में अपनी सेवा प्रदान करेंगे। इस कैंपस ड्राइव पर विश्वविद्यालय के कुलपति डॉ. तपन कुमार शांडिल्य ने कहा कि यह काफी हर्ष का विषय है कि हाल के दिनों में पर्याप्त संख्या में देश की श्रेष्ठ कंपनियां यहां प्लेसमेंट के लिए आ रही हैं। विश्वविद्यालय का भी निरंतर यह प्रयास रहा है न सिर्फ व्यवसायिक बल्कि पारंपरिक स्नातक और स्नातकोत्तर के पाठ्यक्रम के विद्यार्थियों के लिए भी विश्वविद्यालय प्लेसमेंट सेल के माध्यम से रोजगार उपलब्ध कराया जाए। उन्होंने इस संबंध में जल्द ही विश्वविद्यालय के द्वारा रोजगार मेला के आयोजन की बात कही। इस अवसर पर विश्वविद्यालय की कुलसचिव डॉ नमिता सिंह भी मौजूद थीं।

ईडी ने अवैध खनन मामले में कन्हैया खुडानिया समेत 30 लोगों को भेजा समन

रांची। प्रवर्तन निदेशालय (ईडी) ने साहिबगंज में हुए 1250 करोड़ के अवैध खनन मामले में कन्हैया खुडानिया सहित 30 लोगों को समन भेजा है। ईडी उनसे 17 जनवरी से पूछताछ करेगी। इससे पूर्व बीते तीन जनवरी को कन्हैया के घर में छापेमारी के दौरान ईडी को छह लाख नकदी के साथ 30 अलग-अलग बेनामी बैंक अकाउंट के खाते मिले थे। इन बेनामी अकाउंट खातों की जांच मामले के दौरान सामने आए नाम के लोगों को समन जारी किया गया है।

छात्रों ने शून्यकाल 2.0 द जीरो ऑवर में लोकसभा की कार्यप्रणाली को जाना

नवीन मेल संवाददाता। रांची
मिशन ब्लू फांउडेशन के तत्वावधान में लोकसभा की तर्ज पर दो दिवसीय शून्यकाल 2.0 द जीरो ऑवर का समापन हो गया। कांके रोड स्थित सीएमपीडीआइ के मयूरी हॉल में आयोजित कार्यक्रम अंतिम दिन रविवार को शून्यकाल के तहत पक्ष और विपक्ष के लोगों ने सवाल पूछे। सरला बिरला विश्वविद्यालय के कुलपति गोपाल पाठक ने स्पीकर की भूमिका निभाते हुए सदन का संचालन किया। पक्ष और विपक्ष से शून्यकाल के तहत सवालों को सुना। शून्यकाल में सांसदों की भूमिका निभा रहे विभिन्न कॉलेजों के छात्रों ने कई विषयों पर सवाल पूछे। एक देश एक चुनाव, ऑनलाइन गेमिंग पर लगे जीएसटी, स्वास्थ्य, शिक्षा समेत कई ज्वलंत मुद्दों पर सवाल पुछे। सांसदों ने नव तस्करी, सीएनटी एक्ट, बालू की तस्करी पर सवाल उठाये और इसका निराकरण करने का आग्रह किया। कार्यक्रम में

पत्रकार निलय सिंह, सुनंदा मित्रा समेत अन्य गणमान्य लोगों ने स्पीकर के रूप सदन का संचालन किया। दो सत्रों में आयोजित इस कार्यक्रम में पर कई विषयों पर विपक्ष से सता पक्ष को सवालों से घेरा। इससे पहले शनिवार को बाल श्रम (उन्मूलन) विधेयक 2024 को पेश किया गया। जिसे बहुमत से लोकसभा में पास किया गया। बिल को पेश करने के बाद पर इस पर पक्ष और विपक्ष ने खुल कर चर्चा की और इस दौरान बिल पर तीखी बहस भी हुई। पक्ष और विपक्ष की भूमिका विभिन्न कॉलेजों और विश्वविद्यालयों के छात्रों ने भाग लेते हुए अपनी बातों को रखा। कार्यक्रम का उद्घाटन सांसद समीर उरांव ने किया। वहीं, राष्ट्रपति के रूप में बीएसएनएल के जीएम उमेश प्रसाद साह ने संबोधित किया। वरिष्ठ पत्रकार चंदन मिश्रा ने लोकसभा और विधानसभा की कार्यप्रणाली को समझाया और शून्यकाल के बारिकियों के बारे में भी बताया। मौके पर मिशन ब्लू फांउडेशन के पंकज सोनी ने अतिथियों का स्वागत करते हुए कार्यक्रम के बारे में जानकारी दी।

कार्यक्रम में मंजीत सिंह, मेरी स्टेला माइकल, प्राची नारायण, मनीष पाठक एवं देवकी पवार समेत अन्य लोग मौजूद थे। मंच का संचालन मारिया एंथोनी ने किया।

पृष्ठ एक के शेष

घर-घर में विराजने लगे...
विजय सिंह 1992 से ही श्रीराम मंदिर के निर्माण का बाट जोह रहे हैं। उस दिन अयोध्या में अपार भीड़ रहेगी। इसे देखते हुये घर में ही महोत्सव मनाने का निर्णय लिया गया है। उन्होंने बताया कि इससे पूर्व पांकी रोड स्थित शिव मंदिर, मां काली मंदिर, सूर्य मंदिर के पुजारी को निमंत्रित किया जा चुका है। कई लोग तो इस दिन पूजा के निमित्त आवश्यक सामानों की तैयारी भी शुरू कर दिये हैं।

शुभ कार्य के लिये हर समय...
राजन जी महाराज सरीखे मनीषी अपनी कथा में कहते हैं कि जब श्रीराम का जन्म हुआ, उनका विवाह हुआ उस समय समस्त ग्रह-नक्षत्र स्वतः अनुकूल होते गये। ऐसे में जब श्रीराम के प्राण-प्रतिष्ठा हो रही है तो कैसे कुछ भी प्रतिकूल हो सकता है।

पीएम यहां आंसू पोछने...
भारत जोड़ो न्याय यात्रा 15 राज्यों के 110 जिलों को कवर करेगी। इसमें राहुल 6700 किमी का सफर तय करेंगे। यात्रा 20 मार्च को मुंबई में खत्म होगी। राहुल गांधी ने न्याय यात्रा के दौरान बस से उतरकर थौबल में दुकानदारों से मुलाकात की। उन्होंने कहा कि चुनाव में ज्यादा समय नहीं बचा। इसलिए पैदल के साथ-साथ बस यात्रा का फैसला किया। सवाल उठा कि यात्रा कहां से शुरू करें, किसी ने कहा वेस्ट से करो, किसी ने ईस्ट बताया। मैंने साफ कहा- अगली भारत जोड़ो यात्रा सिर्फ मणिपुर से शुरू हो सकती है। मणिपुर में बीजेपी की नफरत की राजनीति है। 2004 से मैं राजनीति में हूं, पहली बार मैं हिंदुस्तान के एक प्रदेश में गया। जहां गर्वनेंस का पूरा स्ट्रक्चर बिगड़ गया। 29 जून के बाद से मणिपुर बदल गया। कोने-कोने में नफरत फैली है। लाखों लोगों को नुकसान हुआ।

आठ फरवरी को धनबाद पहुंचेगी...
कहा कि राहुल गांधी की अगुवाई में निकला भारत जोड़ो न्याय यात्रा दो फरवरी को पश्चिम बंगाल होते हुए झारखंड के पाकुड़ जिले में प्रवेश करेगी। इसके बाद आठ फरवरी को राहुल गांधी धनबाद पहुंचेंगे। इस दौरान वे यहां रोड शो करते हुए कोयलांचल वासियों का अभिवादन स्वीकार करेंगे। उनका रात्रि विश्राम भी धनबाद में ही रहेगा। उन्होंने कहा कि झारखंड के मुख्यतः तीन जिलों धनबाद, जमशेदपुर और रांची पर कांग्रेस की विशेष नजर है। यात्रा के दौरान राहुल गांधी इन तीनों जिलों में यात्रा भी करेंगे। उन्होंने राहुल गांधी की इस यात्रा में देश के तमाम विपक्षी पार्टियों और सामाजिक संस्थाओं के लोगों से जुड़ने की अपील की। साथ ही प्रधानमंत्री नरेन्द्र मोदी के 27 जनवरी के प्रस्तावित धनबाद दौरे पर निशाना साधते हुए कहा कि राहुल गांधी के भारत जोड़ो न्याय यात्रा को देख प्रधानमंत्री की नींद उड़ गई है। यही वजह है कि वह बेचैनी में राहुल गांधी के धनबाद आगमन के पूर्व ही यहां का दौरा करने वाले हैं।

शकाहारी भोजन कोविड व अन्य बीमारियों...
पर आधारित भोजन वालों की तुलना में कोविड के मामले ज्यादा दर्ज किए गए। सवार्हारी लोगों में संक्रमण का खतरा जहां 52 प्रतिशत था वहीं प्लांट बेस्ड डाइट वालों में कोरोना के जोखिम 40 प्रतिशत रिपोर्ट किए गए। वैज्ञानिकों के अनुसार जो लोग सप्ताह में तीन बार से ज्यादा मांस का सेवन करते हैं, उनमें शाकाहारी भोजन करने वालों की तुलना में कोविड-19 के मामले ज्यादा दर्ज किए जाते रहे हैं। शाकाहारी भोजन कोरोना में किस प्रकार से लाभकारी हैं, इसपर किए गए शोध के निष्कर्षों से पता चलता है कि सब्जियों, फलों व सूखे मेवे का अधिक तथा मांस का कम सेवन शरीर को संक्रामक रोगों से बचाने में लाभकारी हो सकता है। शोधकताओं ने लिखा है , ₹पौधों पर-आधारित आहार पैटर्न, एंटीऑक्सीडेंट, फाइटोस्टेरॉल और पॉलीफेनोल्स से भरपूर होते हैं, जो प्रतिरक्षा प्रणाली को मजबूत करने के साथ कोशिकाओं को स्वस्थ रखने में सहायक पाए गए हैं। इस तरह के आहार में एंटीवायरल गुण भी प्रदर्शित होते हैं, जो संक्रामक रोगों के खतरे से सुरक्षा देने में मददगार हैं। यह भी पाया गया कि वसा वाली चीजें प्रतिरक्षा प्रणाली पर नकारात्मक असर डाल सकती हैं।

सीजीएचएस का एक केंद्र जमशेदपुर में खुलेगा

सांसद विद्युत वरण महतो के प्रयास पर केंद्रीय स्वास्थ्य विभाग ने की कार्रवाई

नवीन मेल संवाददाता। रांची
केंद्रीय सरकार स्वास्थ्य सेवा लभार्थी संघ के पहल पर भारत सरकार के स्वास्थ्य विभाग ने जमशेदपुर में सीजीएचएस का एक चिकित्सा केंद्र खोलने की सहमति दी है। भारत सरकार के स्वास्थ्य विभाग की ओर से जारी आदेश में रांची के अतिरिक्त निदेशक को वहां एक उपयुक्त भवन एवं लभार्थियों की अनुमानित संख्या का विवरण मांगा गया है। ज्ञात हो कि गत जुलाई माह में लभार्थियों के संघ का एक प्रतिनिधिमंडल जमशेदपुर के सांसद विद्युत वरण महतो को एक ज्ञापन दिया था। जिस पर कार्रवाई करते हुए सांसद ने केंद्रीय स्वास्थ्य मंत्री को पत्र लिखकर सीजीएचएस का एक केंद्र जमशेदपुर में खोलने का आग्रह किया गया था। सीजीएचएस के जमशेदपुर में केंद्र की अनुमति के लिए गणेश प्रसाद चौधरी, संतोष कुमार मुखर्जी और पून्यधन सेन का सराहनीय प्रयास रहा।

आजसू बुद्धिजीवी मंच के अध्यक्ष बने डोमन सिंह मुंडा व डॉ मुकुंद चंद्र मेहता महासचिव

रांची। आजसू पार्टी के केंद्रीय अध्यक्ष सुदेश कुमार महतो ने डोमन सिंह मुंडा को आजसू बुद्धिजीवी मंच का केंद्रीय अध्यक्ष एवं डॉ मुकुंद चंद्र मेहता को आजसू बुद्धिजीवी मंच का केंद्रीय महासचिव बनाया है। डोमन सिंह मुंडा को आजसू बुद्धिजीवी मंच के केंद्रीय अध्यक्ष एवं डॉ मुकुंद चंद्र महतो को आजसू बुद्धिजीवी मंच के केंद्रीय महासचिव बनाए जाने पर आजसू पार्टी के केंद्रीय मुख्य प्रवक्ता डॉ देवशरन भगत, आदित्य महतो ने बधाई दी।

संक्षिप्त खबरें

अग्रोहा वॉरियर्स ने दादी सेना को 43 रनों से हराकर बना विजेता

रांची। जिमखाना क्लब क्रिकेट ग्राउंड में फाइनल मैच के दौरान एक रोमांचक और अद्भुत पारी के साथ टीम अग्रोहा वॉरियर्स ने 43 रनों से दादी सेना को हराकर जीत हासिल की। मैन ऑफ द मैच देवांश पोद्दार रहे, जिन्होंने मैच में 47 गेंदों में 80 रन बनाकर एक शानदार पारी का प्रदर्शन किया। बेस्ट बैट्समैन एवं मैन ऑफ द सीरीज के खिताब से अखिल टिकमानी को सम्मानित किया गया। बेस्ट बॉलर के रूप में चंद्र प्रकाश रुहिया को पुरस्कृत किया गया। बेस्ट फील्डर अनुबंध अग्रवाल बने। टुर्नामेंट के टाइटल स्पॉन्सर तुलस्यान ज्वेलर्स की ओर से निहार तुलस्यान एवं को-स्पॉन्सर सिंघानिया मोटर्स ग्रुप से पुलक सिंघानिया को सम्मानित किया गया। टी-शर्ट पार्टनर महालक्ष्मी सुजुकी से अमित अग्रवाल एवं निखिल गोयल, ट्रॉफी पार्टनर एनहांस ग्रुप, बेवरेज पार्टनर अमूल से विशाल पड़िया, ड्रिंकिंग पार्टनर केम्प्टी से अनिमेष लोधा, फोटोग्राफी पार्टनर एवी फोटोग्राफी से मिथिलेश को मोमेंटो देकर सम्मानित किया गया। सभी पारंगत खिलाड़ियों एवं टीम को मेडल और ट्रॉफी देकर पुरस्कृत किया। आयोजन को सफल बनाने में मुख्य रूप से अग्रवाल सभा के अध्यक्ष नंदकिशोर पाटोदिया, सचिव मनोज चौधरी, समिति के अध्यक्ष मनोज चौधरी, झारखंड चेंबर ऑफ कॉमर्स के अध्यक्ष किशोर मंत्री एवं अन्य संस्थाओं के सदस्यों का पूर्ण योगदान रहा। इस कार्यक्रम के संयोजक सनी टिबड़ेवाल, रौनक झुनझुनवाला एवं विवेक टिंबरड़ेवाल थे। संस्था के स्पोर्ट्स डायरेक्टर अभिषेक जालान (बिटली) एवं उनके सहयोगी अरुण पोद्दार और शुभम मोदी रहे। संस्था के अध्यक्ष सौरव बजाज, सचिव रोहित सरावगी, कोषाध्यक्ष शुभम लोहिया के साथ पूरी अग्रवाल युवा सभा, रांची की टीम का इस कार्यक्रम को सफल बनाने में योगदान रहा। उक्त जानकारी मीडिया प्रभारी रौनक झुनझुनवाला एवं अमित प्रकाश बजाज ने दी।

अग्रवाल युवा सभा रांची द्वारा अग्रवाल क्रिकेट लीग सीजन-2 का आयोजन

मारवाड़ी कॉलेज में वित्तीय कल्याण कार्यक्रम पर वेबिनार का आयोजन

रांची। मारवाड़ी कॉलेज के प्राचार्य डॉ मनोज कुमार के निर्देश पर एसइबीआई के तहत एकदिवसीय ऑनलाइन वेबिनार का आयोजन किया गया। जिसमें सभी लोग वित्तीय साक्षरता को समझ सके और उसमें निपुण बन सके। कार्यक्रम में बीकॉम की छात्राएं ने बढ़-चढ़कर हिस्सा लिया। इस वेबिनार का विषय फाइनेंस वैलनेस सेशन था। वेबिनार में कुल 100 से अधिक स्टूडेंट्स ने रजिस्ट्रेशन कराया। इस सत्र की अध्यक्षता आईक्यूएसी मेंबर सेक्रेटरी एवं हेड और डीन ऑफ कॉमर्स डॉ आरआर शर्मा ने की। सत्र का संचालन असिस्टेंट प्रो. अंकित कुमार शर्मा द्वारा किया गया। मुंबई से आए मुख्य वक्ता नम्रता अरोड़ा ने नोवाइज लर्निंग एकेडमी की ओर से यह एकदिवसीय राष्ट्रीय महिला जागरूकता कार्यक्रम किया गया। जिसमें उन्होंने कई जानकारियां दी गयी। उन्होंने छात्राएं के बीच व्याख्यान प्रस्तुत कर पैसे को सुरक्षित रखने के टिप्स दिया। म्युचुअल फंड जो आजकल हम सभी नाम सुनते हैं उसके बारे में बताया कि कैसे यह काम करता है। निफ़्टी, सेंसेक्स के बारे में भी जानकारी दी। इस वेबिनार के सभी भागीदारों को मारवाड़ी वीमेंस कॉलेज की प्रोफेसर इन चार्ज डॉ एसपी महतो और प्रो महामणि कुमारी ने सर्टिफिकेट प्रदान किया।

कराटे ग्रेडिंग सह सम्मान समारोह में खिलाड़ियों को किया गया सम्मानित

रांची। इंडियन स्कूल ऑफ मार्शल आर्ट के तत्वावधान में एक दिवसीय ग्रेडिंग सह सम्मान समारोह का आयोजन किया गया। वाईएमसीए कांटा टोली में आयोजित समारोह का उदघाटन मुख्य अतिथि किकबॉक्सिंग एसोसिएशन के कार्यकारी अध्यक्ष विनय सिन्हा दीपू और विशिष्ट अतिथि शिहान विमल आनंद नाग ने किया। मुख्य तकनीकी निदेशक इस्मा एवं प्रवीण कुमार अंतरराष्ट्रीय किकबॉक्सिंग खिलाड़ी उपस्थित थे। मुख्य अतिथि विनय सिन्हा दीपू ने कहा मार्शल आर्टस के क्षेत्र में इंडियन स्कूल ऑफ मार्शल आर्टस इस्मा के बच्चे कराटे के साथ साथ किक बॉक्सिंग एवं बाक्सिंग के क्षेत्र में बेहतर प्रदर्शन कर रहे हैं। जिसके लिए सभी प्रशिक्षक बधाई के पात्र हैं। कराटे ग्रीटिंग व्हाइट बेल्ट से ब्राउन 1 तक के बच्चों ने दिया। जिसमें 38 बच्चों ने हिस्सा लिया। राष्ट्रीय किकबॉक्सिंग महिला लीग प्रतियोगिता पूर्णिया में बेहतर प्रदर्शन करने वाली लड़कियों को सम्मानित किया गया। जिन खिलाड़ियों को सम्मानित किया गया। उनमें अयन अली, अहाना कर्मकार, आरजू अली, यशिका मेहता, साक्षी संपत, लावण्या शर्मा तथा शरिया साजिद शामिल थे। कार्यक्रम में नौशाद खान, गुलाम गौस कुरैशी,, कमल किशोर कच्छप, गुलाम जावेद, इबरार अंसारी, लालचंद लोहार, राहुल सिंह सहित अन्य उपस्थित थे।

प्रदेश कांग्रेस ने बिहार के पूर्व मुख्यमंत्री बिन्देश्वरी दुबे की जयंती मनाई

रांची। प्रदेश कांग्रेस कमिटी के तत्वावधान में बिहार के पूर्व मुख्यमंत्री और इंटक नेता स्व. बिन्देश्वरी दुबे की जयंती रांची के कांग्रेस भवन में रविवार को मनाई गई। इस अवसर पर कांग्रेस नेताओं ने स्व. दूबे के चित्र पर मार्ल्यापण कर श्रद्धांजलि अर्पित की। नेताओं ने उनकी सादगी का विस्तार से चर्चा करते हुए उन्हें कांग्रेस का संगठनकर्ता बताया। कांग्रेस नेताओं ने कहा कि बिहार के मुख्यमंत्रित्व काल में झारखंड के विकास के लिए उनके योगदान को भुलाया नहीं जा सकता है। वक्ताओं ने कहा कि गुमला जिला अंतर्गत शंख नदी पर बना पुल उन्होंने ही बनवाया था। स्व. दूबे कांग्रेस के कई प्रतिष्ठित पदों का सफल संचालन कर कार्यकताओं के प्रेरणा स्त्रोत रहें। स्व. दूबे समाज को एक नई चेतना दी और मजदूरों के नारों को अमलीजामा पहनाया।

श्री श्याम सेवा समिति के वार्षिकोत्सव में भजनों की बही गंगा

रांची। श्री श्याम सेवा समिति चुटिया के द्वारा सेठ रामेश्वरम लाल पोद्दार स्मृति भवन में वार्षिकोत्सव मनाया गया। कार्यक्रम में अतिथि के रूप में फतेह चन्द अग्रवाल, के के पोद्दार, आरएस अग्रवाल, प्रकाश मोदी और ओम प्रकाश अग्रवाल उपस्थित हुए। सभी का स्वागत कमल अग्रवाल, प्रदीप मोदी, अर्जुन सिंघानिया, सांवरमल अग्रवाल, अरुण केड़िया ने किया। समिति के अध्यक्ष कमल अग्रवाल एवं सचिव पवन अग्रवाल ने समिति के क्रिया कलापों के बारे में विस्तृत रूप से जानकारी दी। मुख्य जजमान जुगल किशोर अग्रवाल के परिवार द्वारा बाबा की ज्योत प्रज्वलित की गई। इसके उपरांत श्री श्याम सेवा समिति के द्वारा भजन प्रस्तुत किया गया। भजनों के बीच उपस्थित भक्त जमकर झूमे। महिला सदस्यों द्वारा बाबा को गजरा एवं बागा समर्पित किया।

भारत ने मजबूत प्रतिद्वंद्वी न्यूजीलैंड को पीटा

हॉकी ओलंपिक क्वालीफायर

रांची।
एफआईएच हॉकी ओलंपिक क्वालीफायर्स के अंतिम मैच में रविवार को न्यूजीलैंड की टीम को 3-1 से हरा दिया। मैच में बेहतर प्रदर्शन के लिए सलिमा टेटे को प्लेयर ऑफ द मैच चुना गया। वहीं ब्यूटी डुंगडुंग, संगीता कुमारी व उदीता ने एक-एक गोल किया। वहीं दूसरा मुकाबला जर्मनी और जापान के बीच खेला गया। यह मैच 1-1 की बराबरी पर छूटा। जर्मनी के लिए तीसरे क्वार्टर में पहला गोल लिजा नोल्टे ने किया जबकि इसके बाद जापान के लिए मिउ हसेगावा ने एक गोल दागकर मुकाबला 1-1 पर ला दिया। पूरे मैच में दोनों टीमों ने शानदार खेल दिखाते हुए एक-दूसरे पर लगातार हमला बोला। ओलंपिक क्वालिफायर के लिए 13 जनवरी से अबतक खेले गए कुल छह मुकाबले में यह पहला मैच भी रहा जो बराबरी पर छूटा। 13 जनवरी को खेले गए मुकाबले में जर्मनी ने चिली को और जापान ने चेक गणराज्य को परास्त किया था। ऐसे में दोनों के बीच रोमांचक खेल की उम्मीद की जा रही थी। जर्मनी ने कुल मिलाकर 14 पेनल्टी कॉर्नर गंवाये। यह दो हिस्सों का मैच था, जिसमें पहले हाफ में जर्मनी ने बढ़त बनाये रखी और दूसरे हाफ में जापान ने वापसी की। इस ड्रा का मतलब है कि जापान और जर्मनी दोनों दो मैचों में तीन अंकों के साथ शीर्ष स्थान पर हैं जबकि चिली दो मैचों में तीन अंकों के साथ तीसरे स्थान पर है।

चिली ने चेक रिपब्लिक को 6-0 से हराया

रांची। एफआईएच महिला हॉकी ओलंपिक क्वालीफायर के दूसरे दिन रविवार को रांची के मोरहाबादी के मरांग गोमके जयपाल सिंह मुंडा एस्ट्रोटर्फ हॉकी स्टेडियम में पहला मुकाबला चेक रिपब्लिक और चिली के बीच खेला गया। इस मुकाबले में चेक रिपब्लिक को 6-0 से हराकर चिली की टीम विजयी रही। चिली की ओर से डे लास हेरास कॉन्सुएलो ने एक गोल, उरोज मैनुएला ने दो गोल, कैरम कैमिला ने एक गोल, मोरालेस ऑर्चर्ड अंतानिया ने एक गोल और माल्डोनाडो मारिया ने एक गोल किया। मैच का सर्वश्रेष्ठ खिलाड़ी उरोज मैनुएला (चिली) बनीं।

यूएसए की लगातार दूसरी जीत, इटली को 2-0 से हराया

रांची। एफआईएच हॉकी ओलंपिक क्वालीफायर्स के तहत रविवार को तीसरा मैच अमेरिका और इटली के बीच हुआ। ओलंपिक क्वालिफायर के इस सातवें मुकाबले में अमेरिका ने लगातार दूसरी जीत हासिल की। उसने इटली को 2-0 से हराया। इससे पहले शनिवार को अमेरिका ने मेजबान भारत को हराया था। अमेरिका के लिए दूसरे क्वार्टर में एश्ले सेसा ने एक और कप्तान एश्ले हॉफमैन ने चौथे क्वार्टर में एक गोल दागा। इससे पहले रविवार को तीसरा मुकाबला जर्मनी और जापान के बीच खेला गया था। जयपाल सिंह एस्ट्रो टर्फ हॉकी ग्राउंड में खेला गया यह मैच 1-1 की बराबरी पर छूटा।

भारत ने टॉस जीतकर पहले गेंदबाजी चुनी

एजेंसी। इंदौर
भारतीय कप्तान रोहित शर्मा ने अफगानिस्तान के खिलाफ दूसरे टी20 मैच में रविवार को टॉस जीतकर पहले गेंदबाजी करने का फैसला किया।

भारतीय टीम में दो बदलाव किये गए हैं। कोहली और जायसवाल की वापसी हुई है। गिल और तिलक आज का मुकाबला नहीं खेलेंगे जबकि अफगानिस्तान की टीम में एक बदलाव हुआ है, रहमत शाह आज का मुकाबला नहीं खेल रहे हैं, उनकी जगह पर नूर अहमद को एकादश में शामिल किया गया है।

रोहित ने कहा कि मैदान के इतिहास को देखते हुए वह बाद में बल्लेबाजी करना चाहते थे क्योंकि यह ग्राउंड चेज़िंग ग्राउंड रहा है। युवा खिलाड़ियों की प्रशंसा करते हुए रोहित ने कहा कि उन्हें छूट देने की ज़िम्मेदारी उनकी और अन्य सीनियर खिलाड़ियों की है।

अफगानिस्तान के कप्तान इब्राहिम जदरान ने कहा कि उनकी टीम को बल्लेबाजी में सुधार करने की जरूरत है और नेट्स में उनकी टीम ने काफी अभ्यास भी किया है।

भारत : रोहित शर्मा (कप्तान), यशस्वी जायसवाल, विराट कोहली, शिवम दुबे, जितेश शर्मा (विकेटकीपर), रिंकू सिंह, अक्षर पटेल, वॉशिंगटन सुंदर, रवि बिश्नोई, अर्शदीप सिंह, मुकेश कुमार।

अफगानिस्तान : रहमानुल्लाह गुरबाज (विकेट कीपर), इब्राहिम जदरान (कप्तान), अजमतुल्लाह ओमरजई, मोहम्मद नबी, नजीबुल्लाह जदरान, करीम जनत, गुलाबदीन नैब, फजलहक फारूकी, नूर अहमद, नवीन उल हक, मुजीब उर रहमान।

निलंबित भारतीय कुश्ती संघ के अध्यक्ष को धमकी

एजेंसी। वाराणसी
भारतीय कुश्ती महासंघ के निलंबित अध्यक्ष संजय सिंह 'बबलू' को अनजान फोन नंबर से जान से मारने की धमकी दी गई है। इस मामले में संजय सिंह की ओर से भेलूपुर थाने में मुकदमा दर्ज कराया गया है। पुलिस मामले की छानबीन में जुट गई है। पुलिस को दिए गए तहरीर के अनुसार भेलूपुर थाना क्षेत्र के कबीर नगर दुगाकुंड निवासी संजय सिंह को 12 जनवरी की रात 8.30 से नौ बजे के बीच उनके दोनों फोन नंबरों पर अनजान नंबर 9120316232 से फोन आया। फोन उठाते ही फोन करने वाला गाली व जान से मारने की धमकी देने लगा।

लिनेट के रिटायर होने के बाद वोज्नियाकी दूसरे दौर में

एजेंसी। मेलबर्न
पूर्व नंबर 1 डेनमार्क की कैरोलिन वोज्नियाकी ऑस्ट्रेलियन ओपन के दूसरे दौर में पहुंच गईं, जब नंबर 20 सीड मैग्डा लिनेट को चोट के कारण रिटायर होने के लिए मजबूर होना पड़ा।

डब्ल्यूटीए की रिपोर्ट के अनुसार, 2020 के बाद से मेलबर्न पार्क में अपना पहला मैच खेलते हुए, वोज्नियाकी ने 6-2, 2-0 से बढ़त बना ली। इससे पहले कि लिनेट 55 मिनट के खेल के बाद मैच से रिटायर हो गईं। दूसरे दौर में डेन का सामना 20 वर्षीय क्वालीफायर मारिया टिमोफीवा से होगा। वोज़ूनयाकी पिछली गर्मियों में उत्तरी अमेरिकी हार्ड-कोर्ट स्विंग के दौरान सेवानिवृत्ति से बाहर आईं और यूएस ओपन में राउंड ऑफ 16 में जगह बनाने के लिए आगे बढ़ीं। डब्ल्यूटीए टूर पर वापसी के बाद ऑस्ट्रेलियन ओपन उनकी दूसरी स्लैम उपस्थिति है। उन्होंने न्यूजीलैंड के ऑकलैंड में एएसबी क्लासिक में अपने सीजन की शुरूआत की, जहां वह पहले दौर में एलिना स्वितोलिना से सीधे सेटों में हार गईं।

ओ'सुलिवान आसानी से स्नूकर मास्टर्स के फाइनल में

एजेंसी। लंदन
एलेक्जेंड्रा पैलेस में सेमीफाइनल में शॉन मर्फी को 6-2 से हराने के बाद रोनी ओ'सुलिवान रिकॉर्ड आठवीं बार स्नूकर मास्टर्स खिताब जीतने की राह पर बने हुए हैं और मास्टर्स में अपने 14वें फाइनल में पहुंच गए हैं। ओ'सुलिवान की जीत ने मर्फी के खिलाफ उनके पहले से ही प्रभावी आमने-सामने के रिकॉर्ड को बढ़ा दिया। अब वह जोड़ी के बीच मुकाबलों में अपने साथी अंग्रेज से 14-3 से आगे हैं। मास्टर्स में अपने उल्लेखनीय रिकॉर्ड के बावजूद, 40 बार के रैंकिंग इवेंट विजेता ओ'सुलिवान ने 2017 के बाद से उत्तरी लंदन में खिताब नहीं जीता है।

ब्रायन लारा के पास जो ज्ञान है वह अद्वितीय है : जोशुआ

एजेंसी। एडिलेड
ऑस्ट्रेलिया के खिलाफ टेस्ट से पहले ब्रायन लारा को अनुभवहीन वेस्टइंडीज टेस्ट टीम का मेंटर बनाए जाने पर विकेटकीपर-बल्लेबाज जोशुआ दा सिल्वा ने कहा कि बल्लेबाजी और परिस्थितियों के अनुकूल ढलने के बारे में इस महान बल्लेबाज का ज्ञान अद्वितीय है।

हालांकि लारा एडिलेड और ब्रिस्बेन में टेस्ट मैचों में फॉक्स क्रिकेट के लिए कमेंटरी करेंगे, लारा वेस्ट इंडीज टीम का मार्गदर्शन भी करेंगे, जिनकी 15 सदस्यीय टीम में सात अनकैप्ड खिलाड़ी हैं। पिछले साल जब वेस्टइंडीज ने दक्षिण अफ्रीका का दौरा किया था तब लारा इसी पद पर थे।

उनके पास जो ज्ञान है, वह बेजोड़ है। उन्होंने खेल के लिए क्या किया है, उन्होंने अपने दम पर वेस्टइंडीज क्रिकेट के लिए क्या किया है... तो बस उनका साथ होना, उनकी मौजूदगी ही अपने बारे में सब कुछ बोल देती है। डी सिल्वा ने एडिलेड में पत्रकारों से कहा, उन्होंने (मौजूदा टीम में) सभी के साथ काम किया है, वह हमारे गुरु हैं इसलिए वह हर किसी की मदद करेंगे, गेंदबाजों और बल्लेबाजों की। क्योंकि उनके पास इतना अनुभव है कि मुझे लगता है कि हर कोई उनसे सीख सकता है।

बल्लेबाज केवम हॉज, सीम-बॉलिंग ऑलराउंडर जस्टिन ग्रीव्स और तेज गेंदबाज शामर जोसेफ एडिलेड टेस्ट के लिए संभावित पदार्पणकर्ता हैं। वेस्टइंडीज को 2022 में ऑस्ट्रेलिया में अपने आखिरी दो टेस्ट मैचों में बुरी तरह हार मिली थी।

डा सिल्वा जिन्होंने पिछले हफ्ते करेन रोल्टन ओवल में क्रिकेट ऑस्ट्रेलिया कके खिलाफ अभ्यास मैच में शतक बनाया था, सोचते हैं कि नए चेहरे उन्हें टेस्ट में बेहतर प्रदर्शन करने में मदद कर सकते हैं।

पिछला साल आखिरी साल है और हम फिर से प्रयास करने के लिए यहां हैं। हमारे पास कुछ नए चेहरे हैं इसलिए हमारे पास थोड़ा नया खून आने वाला है। यह रोमांचक होने वाला है। हर कोई उत्सुक है। सात अनकैप्ड खिलाड़ी। यदि वे स्वाद नहीं मिला है, वे वास्तव में इसका स्वाद लेने के लिए उतावले हैं। इसलिए, शिविर में मूड बहुत अच्छा है।

स्टीव हार्मिसन ने खुलासा किया कि अबू धाबी कैंप को लेकर सवाल उठाने के बाद उनकी बेन स्टोक्स से बातचीत हुई थी

लंदन
इंग्लैंड के पूर्व तेज गेंदबाज स्टीव हार्मिसन ने खुलासा किया कि भारत के पांच मैचों के टेस्ट दौरे से पहले अबू धाबी में टीम के तैयारी शिविर पर सवाल उठाने के बाद उन्होंने वर्तमान टेस्ट कप्तान बेन स्टोक्स के साथ बातचीत की थी।

पिछले महीने, टॉकस्पोर्ट के फॉलोइंग ऑन पॉडकास्ट पर बोलते हुए, हार्मिसन इंग्लैंड की अबू धाबी में 11-दिवसीय शिविर की योजना और 25 जनवरी को हैदराबाद में टेस्ट श्रृंखला के उद्घाटन से तीन दिन पहले भारत पहुंचने से चिढ़ गए थे, जिसके कारण स्टोक्स ने आलोचना पर नाराजगी व्यक्त करने के लिए सोशल मीडिया पर बात की थी।

मैंने इस बारे में बेन के साथ अच्छी बातचीत की। यह दो लोग बात कर रहे थे जिनके मन में एक-दूसरे के लिए बहुत सम्मान है क्योंकि मैंने उसके साथ खेला और उसे बड़ा होते देखा। और जिस तरह से वह कप्तान के रूप में काम कर रहे हैं वह मुझे पसंद है। यह पुराने साथी खुलकर और ईमानदारी से बात कर रहे थे और यह ठीक था। मुझे इससे कोई समस्या नहीं है। बेन मेरे पास वापस आया और मुझे यह पसंद आया। जो कहा गया वह निजी रहेगा लेकिन एक बात जो मैं कहूंगा वह यह है कि मैंने उससे कहा था, चाहे इस श्रृंखला में कुछ भी हो, आप मुझे यह कहते हुए कभी नहीं सुनेंगे, मैंने तुमसे ऐसा कहा था। मुझे इस बारे में सही होने में कोई खुशी नहीं होगी।

हार्मिसन ने डेली मेल से कहा कि अबू धाबी में अभ्यास के तर्क के बारे में आगे बात करते हुए हार्मिसन ने कहा, मुझे पता है कि वे कितने अच्छे हैं। पिचें भारत की तुलना में अभ्यास के लिए बेहतर होंगी और खिलाड़ी आनंद उठाएंगे। यह महत्वपूर्ण है। आजकल उनके गोल्फ खेलने के बारे में बहुत चर्चा होती है लेकिन इससे एक आरामदायक माहौल बनाने में मदद मिलती है। मेरे द्वारा वह बात समझी जा सकती है। मैं दौरे पर कई बार मानसिक रूप से संघर्ष करता था, यह कोई रहस्य नहीं है, और मेरे लिए सबसे बुरा समय अभ्यास के बाद था, जब मैं दबाव में महसूस करता था और होटल के कमरे के अलावा कहीं और जाने के लिए नहीं था। यदि आप थोड़ी देर और आराम कर सकते हैं तो बहुत अच्छा है। हो सकता है कि मैं थोड़ा पुराने जमाने का हूं, लेकिन उन्हें उस देश में अधिक समय देना चाहिए था जहां वे श्रृंखला खेलने जा रहे हैं - पहली गेंद फेंके जाने से पहले निश्चित रूप से 72 घंटे से अधिक। अत्यंत आक्रामक दृष्टिकोण के साथ, स्टोक्स और मुख्य कोच ब्रेंडन मैकुलम के नेतृत्व में इंग्लैंड मनोरंजक टेस्ट क्रिकेट खेल रहा है और मैच जीत रहा है। हार्मिसन का मानना है कि इंग्लैंड 2012/13 सीजन के बाद पहली बार भारत में जीत सकता है, लेकिन उपमहाद्वीप में परीक्षा ऑस्ट्रेलिया और पाकिस्तान का सामना करने से भी कठिन होगी। मुझे समझ में नहीं आता कि इंग्लैंड की शैली भारत में सफल क्यों नहीं हो सकती क्योंकि यह मेरे लिए एक मानसिकता है।

मैं उन्हें भारत में मैदान पर अधिक समय देना पसंद करूंगा, खासकर गेंदबाजों के लिए, लेकिन क्या मैं उनके अबू धाबी जाने के पीछे के तर्क को देख सकता हूं? बेशक मैं कर सकता हूं।
हार्मिसन

खबरें व्यापार जगत की

जून तक अंतरराष्ट्रीय मानक के अनुरूप तैयार हो जाएगा कुशीनगर एयरपोर्ट

कुशीनगर। जून 2024 तक कुशीनगर अंतरराष्ट्रीय एयरपोर्ट अंतरराष्ट्रीय मानकों के अनुरूप तैयार हो जाएगा। तब निर्बाध घरेलू एवं विदेशी उड़ान सेवा शुरू होने में कोई तकनीकी या व्यावहारिक बाधा नहीं रह जाएगी। दरअसल, नेवीगेशनल सिस्टम बनाने वाली रूसी कंपनी ने इंस्ट्रूमेंट लैंडिंग सिस्टम (आईएलएस) के उपकरण भारत के लिए रवाना कर दिए हैं, जो इसी महीने कुशीनगर आ आएगा। फरवरी में इलेक्ट्रिकल वर्क शुरू होगा। जून में आईएलएस के आपरेशनल हो जाने की बात कही जा रही है। दूसरी तरफ एयरपोर्ट पर डाप्लर वेरी ओमनी रेंज (डीबीओआर) इंस्टालेशन का कार्य चल रहा है, जो एक मार्च से आपरेशनल हो जाएगा। इन दोनों सिस्टम के आपरेशनल हो जाने के बाद देश-विदेश के विमान निर्बाध रूप से किसी भी मौसम में लैंड और टेक आफ कर सकेंगे। एयरपोर्ट के प्रभारी निदेशक नरेंद्र रे ने बताया कि जून से कुशीनगर एयरपोर्ट उड़ान के अंतरराष्ट्रीय मानक के अनुरूप हो जाएगा। उस स्थिति में देशी-विदेशी विमानन कंपनियां यहां से उड़ान सेवा शुरू करने के लिए आकर्षित होंगी। आईएलएस उपकरण और डीबीओआर का इंस्टालेशन ही अंतिम बाधा है। गत वर्ष मार्च में भारतीय विमानपत्तन प्राधिकरण ने एयरपोर्ट पर आईएलएस और डीबीओआर की स्थापना के लिए 5.75 करोड़ की निविदा जारी की थी। अप्रैल के प्रथम सप्ताह में निविदा खोली गई। चयनित कंपनी को कार्य पूर्ण करने के लिए चार माह का समय दिया गया है, लेकिन निर्यात में अंतरराष्ट्रीय औपचारिकता में समय लगा। सिस्टम के आपरेशनल होने के बाद विमान प्रतिकूल मौसम में भी स्वचालित मोड में रन-वे पर लैंड व टेक आफ कर सकेंगे।

सेंट्रल बैंक ऑफ इंडिया ने अपनी त्योहारी पेशकश को 31 मार्च तक बढ़ाया

नई दिल्ली। सार्वजनिक क्षेत्र के सेंट्रल बैंक ऑफ इंडिया ने अपनी त्योहारी पेशकश को तीन महीने और 31 मार्च, 2024 तक के लिए बढ़ा दिया है। इससे पहले ये पेशकश 31 दिसंबर, 2023 तक जारी थी। बैंक के मुताबिक त्योहारी पेशकश को तीन महीने और 31 मार्च, 2024 तक के लिए बढ़ा दिया गया है। इससे पहले सेंट्रल बैंक ऑफ इंडिया की यह पेशकश 31 दिसंबर, 2023 तक जारी थी। बैंक के महाप्रबंधक (खुदरा संपत्ति) विवेक कुमार ने कहा कि बैंक इस अवधि में अपने ग्राहकों के लिए कम ब्याज दर, ह्यप्रोसेसिंगह्न शुल्क में छूट और अन्य सुविधाएं दे रहा है। विवेक कुमार ने बताया कि सेंट्रल बैंक ऑफ इंडिया की सेंट गृह लक्ष्मी योजना और सेंट बिजनेस स्कीम पूरे उद्योग में सबसे कम ब्याज दर की पेशकश कर रही है, जो 8.35 फीसदी से शुरू होती है।

करीब 150 उड़ानें घंटों विलंबित, 11 का मार्ग परिवर्तन, कुछ रद्द

नई दिल्ली। आईजीआई हवाईअड्डे पर रविवार को यातायात की भीड़ के कारण लगभग 150 उड़ानें घंटों विलंबित हुईं, जबकि 11 उड़ानों को डायवर्ट किया गया और कुछ को घने कोहरे के कारण रद्द कर दिया गया, जिससे विमानों का परिचालन बाधित हुआ। एक अधिकारी ने बताया कि सुबह 4.30 बजे से दोपहर 12 बजे के बीच तीन अंतरराष्ट्रीय उड़ानों समेत कुल 11 उड़ानों को डायवर्ट किया गया। आठ उड़ानों को जयपुर के लिए पुनर्निर्देशित किया गया, जबकि एक-एक को अहमदाबाद, मुंबई और शिमला के लिए भेजा गया। घने कोहरे ने न केवल घरेलू मार्गों को प्रभावित किया, बल्कि विदेशी सेवाओं में भी काफी देरी हुई और उन्हें रद्द करना पड़ा। यात्रियों को संभावित व्यवधानों के बारे में सूचित करने के लिए एयरलाइंस ने सोशल मीडिया का सहारा लिया। अकासा एयर ने एक्स पर पोस्ट किया दिल्ली, चेन्नई, वाराणसी, बागडोगरा और लखनऊ में प्रतिकूल मौसम (कोहरे) के कारण, हमारी उड़ान अनुसूची प्रभावित हुई है, जिसके परिणामस्वरूप देरी हो सकती है। हम समझते हैं कि यह आपकी यात्रा योजनाओं को प्रभावित कर सकता है और असुविधा के लिए हमें खेद है।

उबर ने उबरगो और इंटरसिटी राइड के लिए अयोध्या में ईवी ऑटो किया लॉन्च

नई दिल्ली। राइड-हेलिंग प्लेटफॉर्म उबर ने रविवार को उत्तर प्रदेश के मुख्यमंत्री योगी आदित्यनाथ की मौजूदगी में अपनी उबर ऑटो कैटेगिरी के तहत अयोध्या में अपनी ईवी ऑटो रिक्शा सर्विस को हरी झंडी दिखाई। कंपनी ने कहा कि वह अयोध्या में उबर इंटरसिटी के साथ-साथ अपनी किफायती कार सर्विस उबर-गो का परिचालन भी शुरू करेगा, जो आस्था से भरे शहर को विभिन्न गंतव्यों से जोड़ने के लिए उत्तर प्रदेश के भीतर लोकप्रिय स्थलों से पवित्र शहर की सभी इंटर-सिटी ट्रेवल आवश्यकताओं का समर्थन करेगा। उबर इंडिया के अध्यक्ष प्रभजीत सिंह ने कहा, इस विस्तार के साथ, हम न केवल पर्यटकों और तीर्थयात्रियों के लिए मोबिलिटी ऑप्शन प्रदान कर रहे हैं, बल्कि क्षेत्र में कई अन्य लोगों के लिए कमाई के अवसर भी खोल रहे हैं। कंपनी ने कहा कि अयोध्या में विस्तार भारत में उबर की विकास योजनाओं के अनुरूप है। आज, उबर 125 शहरों में उपलब्ध है। सिंह ने कहा, हम अयोध्या के पर्यटन में योगदान देने, निर्बाध यात्रा अनुभव को बढ़ावा देने और सतत आर्थिक विकास को बढ़ावा देने के लिए प्रतिबद्ध हैं। इस महीने की शुरूआत में, उबर ने अपने यूजर बेस का विस्तार करने के लिए भारत के कई टियर 2 और 3 शहरों में अपने मजबूत प्राइसिंग सर्विस का परीक्षण शुरू किया, जिससे यात्रियों को अपनी सवारी के लिए एक विशेष किराया बोली लगाने की अनुमति मिल सके। फ्लेक्सिबल प्राइसिंग सर्विस कॉलर उबर फ्लेक्स का भारत में पहली बार पिछले साल अक्टूबर में टेस्ट किया गया था। इस सेवा का विस्तार अब औरंगाबाद, अजमेर, बरेली, चंडीगढ़, कोयंबटूर, देहरादून, ग्वालियर, इंदौर, जोधपुर और सूरत जैसे अन्य शहरों में किया गया है।

जेनएआई एशिया की 60% शीर्ष कंपनियों को कर्मचारी प्रतिधारण को बढ़ावा देने में मदद करेगा

नई दिल्ली। एशिया की लगभग 60 प्रतिशत शीर्ष कंपनियां व्यक्तिगत कार्य अनुभव और बेहतर सहयोग के साथ कर्मचारी प्रतिधारण को बढ़ाने के लिए 2025 तक हार्डवेयर और सॉफ्टवेयर प्रौद्योगिकियों को अपग्रेड करेंगी। एक नई रिपोर्ट में यह बात कही गई है। जेनेरेटिव एआई संगठनात्मक उन्नति के लिए एक गेम-चेंजर के रूप में उभरता है, जो तीन प्रमुख मोर्चों पर एक सहज टेपेस्ट्री बुनता है: इंटेलिजेंट डॉक्यूमेंट प्रोसेसिंग (आईडीपी), जेनेरेटिव ऑटोमेशन और नॉलेज शेयरिंग। आईडीसी रिपोर्ट में भविष्यवाणी की गई है, 2026 तक, जेनएआई को स्मार्ट दस्तावेज प्रबंधन से जोड़ने वाले व्यवसाय इसका उपयोग करने, उत्पादकता, स्केलेबिलिटी बढ़ाने और बेहतर ग्राहक अनुभव प्रदान करने के 20 प्रतिशत अधिक तरीके खोज लेंगे। कोड जनरेशन कोपायलट का उपयोग करने वाली व्यावसायिक टीमें 2024 तक कम-कोड और आईटी-समर्थित विकास की जगह, कार्य/वर्कफ़्लो स्वचालन के साथ नौकरियों को सुव्यवस्थित करने में 70 प्रतिशत सफलता दर प्राप्त करेंगी। आईडीसी एशिया/प्रशांत फ्यूचर की शोध कार्य विभाग की निदेशक डॉ लिली फान ने कहा कौशल विकास पर ध्यान देना वक्त की जरूरत है और यह रणनीतिक अनिवार्यता बन जाता है, क्योंकि जेनएआई वैयक्तिकृत विकास को सक्षम बनाता है। साथ ही, डिजिटल जुड़वां और स्थिरता के साथ कार्यस्थलों की पुनर्कल्पना कंपनियों के लिए प्रमुख फोकस के रूप में सामने आती है।