ईश्वर में हमारा विश्वास

राष्ट्रीय नवीन मेल

सत्यमेव जयते

डालटनगंज (मेदिनीनगर) एवं रांची से एक साथ प्रकाशित

आशीष विद्यार्थी ने बताई दोबारा शादी... पेज 10 पर

www.rastriyanaveenmail.com ● डालटनगंज ● ज्येष्ठ शुक्ल पक्ष 08 ● विक्रम संवत 2080 ● शनिवार, 27 मई 2023 ● वर्ष-29 ● अंक-220 ● पृष्ठ-12 ● मूल्य ₹ 2.00

NEWS इन ब्रीफ

आचार संहिता उल्लंघन मामले में पूर्व मंत्री रामचंद्र सहिस बरी

जमशेदपुर। चाईबासा स्थित एमपी-एमएलए विशेष कोर्ट के जज ऋषि कुमार ने शुक्रवार को पूर्व मंत्री सह आजसू पार्टी के प्रधान महासचिव रामचंद्र सहिस को साक्ष्याभाव में बरी कर दिया। 2019 विधान सभा चुनाव के दौरान पूर्व मंत्री पर बिष्टुपुर थाना में आचार संहिता उल्लंघन का मामला दर्ज किया गया था। बरी होने के बाद चाईबासा न्यायालय परिसर के बाहर पश्चिम सिंहभूम जिला आजसू नेताओं ने पूर्व मंत्री रामचंद्र सहिस का स्वागत किया। सहिस ने कहा कि अदालत का सम्मान सभी को करना चाहिए और मैं भी करता हूं। क्योंकि, देश की न्यायिक प्रक्रिया विश्व का सर्वोच्च न्यायिक प्रक्रिया है, इसमें थोड़ी विलंब होती है लेकिन न्याय जरूर मिलता है और मुझे पूर्ण विश्वास था की मेरे साथ न्याय होगा।

रिम्स और सीआईपी में हुआ एमओयू

रांची। राजेंद्र इंस्टीट्यूट ऑफ मेडिकल साइंसेज (रिम्स), रांची और सेंट्रल इंस्टीट्यूट ऑफ साइकेट्रिक (सीआईपी), रांची के बीच एक समझौते ज्ञापन (एमओयू) पर शुक्रवार को हस्ताक्षर हुआ। इस एमओयू का उद्देश्य दोनों संस्थानों के चिकित्सकों और कर्मियों के साथ नैदानिक सेवाओं, जनशक्ति प्रशिक्षण और उच्च अनुसंधान के उन्नयन के लिए आपसी सहयोग सुनिश्चित करना है। रिम्स के निदेशक डॉ. कामेश्वर प्रसाद और सीआईपी के निदेशक डॉ. बासुदेब दास ने संबंधित संस्थानों के नोडल अधिकारियों डॉ. अजय बाखला और डॉ. संजय कुमार मुंडा की उपस्थिति में समझौता ज्ञापन को निष्पादित किया। इस मौके पर डॉ अनिल कुमार, डॉ प्रदीप भट्टाचार्य, डॉ अविनाश शर्मा और डॉ निशांत गोयल उपस्थिति रहीं।

आयकर विभाग के फैसले को चुनौती देने वाली गांधी परिवार की याचिकाएं खारिज

नई दिल्ली। दिल्ली उच्च न्यायालय ने शुक्रवार को कांग्रेस नेताओं सोनिया गांधी, राहुल गांधी और प्रियंका गांधी वाद्रा की याचिकाएं खारिज कर दीं, जिनमें उन्होंने हथियार सौदागर संजय भंडारी से जुड़े मामले में आयकर विभाग के मूल्यांकन को सामान्य मूल्यांकन की जगह सेंट्रल सर्किल में स्थानांतरित करने के विभाग के फैसले को चुनौती दी थी। अदालत ने संजय गांधी मेमोरियल ट्रस्ट, जवाहर भवन ट्रस्ट, राजीव गांधी फाउंडेशन, राजीव गांधी चैरिटेबल ट्रस्ट, यंग इंडियन और आम आदमी पार्टी की वे अलग-अलग याचिकाएं भी खारिज कर दीं, जिनमें समान कानूनी मुद्दे उठाए गए थे।

मौसम ने बदला मिजाज, 27 तक बारिश के साथ ओलावृष्टि का पूर्वानुमान

नवीन मेल संवाददाता

रांची। झारखंड के कई जिलों में हुई बारिश ने गर्मी से थोड़ी राहत तो जरूर दी है लेकिन तबाही भी हुई है। शुक्रवार को भी बारिश, आंधी और तूफान की वजह से पेड़ गिरे, कहीं बिजली गायब है, तो कहीं इलाके में रास्ते बंद हैं। मौसम वैज्ञानिक अभिषेक आनंद ने शुक्रवार को बताया कि राज्य के कुछ हिस्सों में 27 मई तक बारिश की संभावना है। इस दौरान कुछ जिलों में ओलावृष्टि की संभावना व्यक्त की गयी है। इसमें मुख्य रूप से राज्य के उत्तर पूर्वी और मध्य जिलों में बारिश के आसार है, जहां ओलावृष्टि भी होगी। इस क्षेत्र में देवघर, धनबाद, दुमका, गिरिडीह, पाकुड़, गोड्डा, जामताड़ा, बोकारो, रामगढ़, हजारीबाग, खूंटी आदि जिला शामिल हैं, जहां ओलावृष्टि की जानकारी दी गयी है। वहीं, अन्य इलाकों में हल्के से मध्यम दर्जे की बारिश रिकॉर्ड की जायेगी। विभाग के अनुसार राज्य में पश्चिमी विक्षोभ का असर देखा जा रहा है, जिसके कारण बारिश देखी जा रही है। आने वाले दो दिनों तक इसका असर देखा जायेगा। साथ ही 40 किलोमीटर प्रति घंटा रफ्तार से हवा चलने की बात कही गयी है। राजधानी रांची में पिछले दो दिनों में बारिश हुई है, जिससे राजधानी का तापमान में कमी महसूस की गयी। गर्मी से लोगों को राहत मिली है। विभाग की मानें तो 27 मई के बाद तापमान में फिर से तेजी महसूस की जायेगी, जिससे लोगों को गर्मी का एहसास होगा। राज्य में गुरुवार को आंधी-बारिश और वज्रपात से सात लोगों की मौत हो गई। मृतकों में दो पलामू, एक-एक रांची के राहे, खूंटी, चतरा, बेरमो और हजारीबाग जिले के हैं।

राष्ट्रपति अपने तीन दिवसीय दौरे का समापन कर हुईं दिल्ली रवाना

रांची। राष्ट्रपति द्रौपदी मुर्मू अपने तीन दिवसीय दौरे का शुक्रवार को समापन कर रांची से नई दिल्ली के लिए रवाना हुईं। राज्यपाल सीपी राधाकृष्णन और मुख्यमंत्री हेमंत सोरेन सहित कई गणमान्य लोगों ने उन्हें विदा किया। इस क्रम में राष्ट्रपति ने हाथ हिलाकर जोहार बोलते हुए सभी का अभिवादन स्वीकार किया और दिल्ली रवाना हो गईं। इससे पहले शुक्रवार सुबह राजभवन में राष्ट्रपति कई गणमान्य लोगों से मिलीं। उन्होंने 25 मई को देवघर में पूजा-अर्चना कर अपने तीन दिवसीय दौरे की शुरूआत की थी। इस दौरान रांची में नवनिर्मित झारखंड हाई कोर्ट भवन का उद्घाटन किया था। दूसरे दिन उन्होंने बिरसा मुंडा कॉलेज में आयोजित महिला स्वयं सहायता सम्मेलन में 25 हजार महिलाओं से संवाद किया।

डोभा में डूबने से दो सगे भाइयों की मौत

नवीन मेल संवाददाता

भंडरा (लोहरदगा)। थाना क्षेत्र की मसमानो पंचायत के टोटो गांव में मछली मारने गये दो सगे भाइयो की शुक्रवार सुबह डोभा में डूबने से मौत हो गई। मृतक टोटो गांव निवासी कार्तिक उरांव के दस वर्षीय श्रीनाथ उरांव व आठ वर्षीय श्रीकांत उरांव उत्क्रमित प्राथमिक विद्यालय टोटो के छात्र थे। बताया जाता है सुबह 11 बजे खाना खाने के बाद दोनों बच्चे घर से कुछ दूर खेत स्थित डोभा पर मछली मारने गए थे। मछली मारने के क्रम में वे दोनों कपड़ा खोलकर डोभा में स्नान करने लगे। उन्हें पानी की गहराई का अंदाजा नहीं रहा और स्नान करने के क्रम में डूबने से दोनों की मौत हो गई। काफी देर तक जब वे घर नहीं लौटे तो गांव के लोगों ने उनकी तलाश शुरू की। इसी बीच डोभा के पास दोनों का कपड़ा देखा गया। लोगों ने दोनों बच्चों को डोभा से बाहर निकाला। पुलिस ने ग्रामीणों की मदद से तत्काल भंडरा समुदायिक स्वास्थ्य केंद्र पहुंचाया, जहां चिकित्सक ने दोनों बच्चों को मृत घोषित कर दिया। इधर, पुलिस ने गांव में पहुंचकर घटना की छानबीन की। स्वजनों व गांव के लोगों से पूछताछ की गई। स्वजनों ने शव का पोस्टमार्टम कराने से पहले इनकार कर दिया। पुलिस ने घटना को लेकर एक सनहा दर्ज किया है। वहीं घटना के बाद से स्वजनों का रो-रोकर बुरा हाल है। वहीं पूरे गांव में मातम का माहौल है। बताया गया कि कार्तिक उरांव दंपती के यही दो बच्चे थे। स्थानीय लोगों ने बताया कि दंपती ने परिवार नियोजन कराया है जिसके कारण वे पुनः संतान भी प्राप्त नहीं कर सकते हैं।

माओवादियों ने पुल निर्माण स्थल पर मचाया उत्पात

एक पोकलेन व चार ट्रैक्टरों को जलाया

कोयल शंख जोन की रिजनल कमेटी ने ली जिम्मेदारी

महुआडांड़ (लातेहार)। लातेहार जिले के महुआडांड़ थाना क्षेत्र अंतर्गत चटकपुर पंचायत स्थित सरनाडीह के बूढ़ा नदी स्थित निर्माणाधीन पुल स्थल पर गुरुवार की देर रात माओवादियों ने घंटों जमकर उत्पात मचाया। नक्सलियों ने साइट पर मौजूद मजदूर इरफान, मुस्तकिम, नेसार के साथ मारपीट की और एक पोकलेन व चार ट्रैक्टरों में आग लगा दी। मजदूरों ने बताया कि मारपीट करने के बाद साइट पर खड़े ट्रैक्टर से ही तेल निकालकर उक्त वाहनों को आग के हवाले कर दिया गया। साथ ही काम बंद करने की धमकी देते हुए कहा कि ठेकेदार को कहना कि बिना लेवी दिये अगर काम शुरू होता है, तो अंजाम बहुत बुरा होगा। बता दें कि पोकलेन को किराए पर बाहर से लाया गया था, जबकि ट्रैक्टर महुआडांड के शंभू प्रसाद, राकेश प्रसाद, सोनू कुमार और खिस्तोफर कुजूर का बताया गया। मालिकों ने कहां कि किराये पर ट्रैक्टर ठेकेदार को दिया गया था। इधर, शुक्रवार की सुबह महुआडांड़ डीएसपी राजेश कुजूर, थाना प्रभारी आशुतोष यादव फोर्स एवं जिला बल के जवानों के साथ घटनास्थल पर पहुंचे। आगजनी की घटना का निरीक्षण के दौरान माओवादियों द्वारा छोड़े गये पर्चे पुलिस के हाथ लगे। पर्चे में इस घटना की जिम्मेदारी कोयल शंख जोन की रिजनल कमेटी ने ली है।

खूंटी में पीएलएफआई के तीन उग्रवादी गिरफ्तार

खूंटी। तोरपा थाना क्षेत्र की कोटेंगसेरा छाता नदी के तट पर बालू डंपिंग यार्ड के पास अवधेश यादव की जेसीबी मशीन में आग लगाने की घटना का एक सप्ताह के अंदर उद्भेदन करते हुए तोरपा पुलिस ने घटना में शामिल पीएलएफआई के तीन उग्रवादियों को गिरफ्तार कर जेल भेज दिया। गिरफ्तार आरोपितों में कामडारा थाना क्षेत्र के कुली गांव के विनोद कुमार (30), तोरपा थाना क्षेत्र के ईचा ग्वार टोली के उमेश गोप (23) तथा एक नाबालिग (17) को गिरफ्तार कर जेल भेज दिया। तीनों उग्रवादियों के पास से पुलिस ने सात जिंदा गोली, दो मोबाइल, एक मोटरसाइकिल, पीएलएफआई का पर्चा तथा दो पीएलएफआई का चंदा रसीद बरामद किया गया।

एक साल में यह चौथी घटना

ज्ञात हो कि माओवादियों द्वारा लेवी को लेकर महुआडांड़ क्षेत्र में एक साल में चार घटनाओं को अंजाम दिया गया है। पहली घटना बांसकरचा से कुरो मोड़ तक पथ निर्माण कार्य कर रही कंपनी मिनी कंस्ट्रक्शन द्वारा बांसकरचा सीआरपी कैंप से महज आधा किलोमीटर दूरी पर स्थित बने प्लांट में 14 मई 2022 की रात को माओवादियों द्वारा प्लांट में खड़ी दो जेसीबी, एक पोकलेन, चार पानी टंकी वाहन, एक ट्रेलर, एक 407 और साथ हॉट मिक्स प्लांट में आग लगा दी गई थी। दूसरी घटना 27 मार्च 2023 मिनी कंस्ट्रक्शन के मुंशी के साथ बराही नदी में पुल निर्माण साइट पर जाकर मारपीट की गई थी। तीसरी घटना 30 मार्च को पुनः बराही नदी पुल निर्माण साइट पर मजदूरों के साथ माओवादियों ने मारपीट की थी। इस संबंध में महुआडांड़ डीएसपी राजेश कुजूर ने बताया कि केस दर्ज कर लिया गया है। घटनास्थल के पास जो पर्चा मिला है, उसमें कोयल शंख जोन रिजनल कमेटी ने इस घटना की जिम्मेदारी ली है। सर्च अभियान जारी है।

कोल्हान बना झारखंड पुलिस के लिए चुनौती

नक्सलियों से लड़ाई में बाधक है आईईडी

रांची। झारखंड के कोल्हान प्रमंडल में पुलिस और नक्सलियों के बीच निर्णायक लड़ाई लड़ी जा रही है। पुलिस कोल्हान की जंग कब के जीत गई होती लेकिन नक्सलियों द्वारा जंगली इलाकों में अपने बचाव के लिए लगाए गए आईईडी इस जंग को जीतने में बाधक बन गए हैं। इसका नतीजा ये हो रहा है कि कोल्हान के जंगल हर दूसरे तीसरे दिन आईईडी विस्फोट से थर्रा रहा है। बारूदी सुरंग विस्फोट में कभी सुरक्षा बल घायल हो रहे हैं तो कभी किसी ग्रामीण की जान जा रही है।

चाईबासा में लैंडमाइंस विस्फोट की बानगी ऐसी कि कोल्हान का गोइलकेरा थाना क्षेत्र हो या टोंटो थाना क्षेत्र, यहां के सुदूर और जंगली इलाकों में लगातार धमाकों की आवाज सुनाई दे रही है। नक्सलियों ने कोल्हान के इलाके में खुद को बचाने के लिए ऐसा चक्रव्यूह बनाया है जिसे भेद पाने में झारखंड पुलिस अब तक कामयाब नहीं हो पाई है। इस वजह से कोल्हान में लगातार आईईडी की चपेट में आने से ग्रामीणों की जान जा रही है, उनके पशु भी इसमें मारे जा रहे हैं। ग्रामीणों की मौत का आंकड़ा रुकने के बजाय हर दिन बढ़ता ही जा रहा है। जंगल में जाना ग्रामीणों के लिए मजबूरी है तो नक्सलियों के खात्मे के लिए सुरक्षाबलों के लिए भी जंगलों में उतरना बेहद जरूरी।

बेबस हैं ग्रामीण : ऐसे में ग्रामीणों और सुरक्षा बलों, दोनों का ही बारूदी सुरंगों से सामना हो रहा है। इसके आंकड़े बेहद चौंकाने वाले हैं, पिछले साल नवंबर महीने से लेकर अब तक झारखंड पुलिस के 18 जवान नक्सलियों के द्वारा लगाए गए आईडी विस्फोट की वजह से घायल हुए हैं। लेकिन उससे बुरी स्थिति ग्रामीणों की है। नक्सलियों द्वारा लगाए गए बारूदी सुरंग में विस्फोट से अब तक 10 ग्रामीण अपनी जान गवां चुके हैं जबकि कई अपंग हो चुके हैं। सुरक्षाबलों को ▸▸शेष पृष्ठ 11 पर

कर्मियों की भी संलिप्तता सामने आई

ग्रामीणों ने हिरण को मार कर खाया

नवीन मेल संवाददाता

भवनाथपुर। थाना क्षेत्र के धनिमडरा गांव में बुधवार को पानी की तलाश में जंगल से भटक कर गांव में आए हिरण को कुत्तों द्वारा घायल करने के बाद ग्रामीणों और वन विभाग ने प्राथमिक उपचार के बाद जंगल में छोड़ दिया था। परंतु ठीक उसी शाम ग्रामीणों द्वारा फंदा लगाकर हिरण को पकड़ हत्या कर खाने का मामला प्रकाश में आया है। इसमें वन विभाग के कर्मियों की भी संलिप्तता सामने आई है। मामले को उजागर होता देख वन विभाग ने शुक्रवार को अज्ञात लोगों के खिलाफ वन पशु अधिनियम के तहत प्राथमिकी दर्ज कराई है।

क्या है मामला : थाना क्षेत्र के धनीमंडरा के गांव में पानी की तलाश में भटक रहे एक नर हिरण पर बुधवार को कुत्तों ने हमला बोलकर उसे घायल कर दिया था। गांव वालों ने किसी तरह आवारा कुत्तों से बचाकर हिरण को पकड़कर पेड़ में बांधकर रखा और उसका उपचार भी किया। इसकी सूचना वन विभाग को दी गई। इसके के बाद वन विभाग के फॉरेस्टर निशांत कुमार एवं गार्ड राहुल कुमार सिंह ने मौके पहुंचकर हिरण का इलाज करवाया। इलाज के बाद जंगल ▸▸शेष पृष्ठ 11 पर

अवैध खनन और मनी लाउंड्रिंग के आरोपी के पिता की जमानत याचिका खारिज

रांची। साहिबगंज में 1 हजार करोड़ रुपये के अवैध खनन और मनी लाउंड्रिंग केस के आरोपी दाहू यादव के पिता पशुपति यादव का जमानत याचिका कोर्ट ने खारिज कर दी। गौरतलब है कि राजेश यादव उर्फ दाहू यादव 1 हजार करोड़ के अवैध खनन और मनी लाउंड्रिंग केस में जेल में बंद पंकज मिश्रा का सहयोगी है। बता दें कि ईडी के विशेष न्यायाधीश पीके शर्मा की अदालत ने जमानत याचिका पर दोनों पक्षों की दलील सुनने के बाद फैसला सुरक्षित रख लिया था। पिछले सुनवाई 20 मई को हुई थी। शुक्रवार को मामले में फैसला सुनाया जाएगा।

बेटे की कमाई खपाता था पशुपति यादव : बताया जाता है कि पशुपति यादव अपने बेटे राजेश उर्फ दाहू यादव की काली कमाई को खपाने का काम करता था। यह कमाई साहिबगंज में अवैध खनन के जरिए भी होती थी। बता दें कि पशुपति यादव 22 अप्रैल से ही न्यायिक हिरासत में जेल में बंद है। पशुपति यादव ने 6 मई को जमानत की मांग करते हुए याचिका दाखिल की थी। साहिबगंज की मुफस्सिल थाना की पुलिस ने 21 अप्रैल को दाहू यादव के पिता को गिरफ्तार किया था।

राहुल गांधी को नए पासपोर्ट के लिए दिल्ली की अदालत से मिली एनओसी की इजाजत

नई दिल्ली। दिल्ली की एक अदालत ने शुक्रवार को कांग्रेस नेता राहुल गांधी की साधारण पासपोर्ट जारी करने के लिए एनओसी की इजाजत दे दी। हालांकि राउज एवेन्यू कोर्ट के अतिरिक्त मुख्य मेट्रोपोलिटन मजिस्ट्रेट वैभव मेहता ने निर्देश दिया कि पासपोर्ट के लिए एनओसी केवल तीन साल के लिए वैध होगी, जबकि गांधी ने 10 साल के लिए एनओसी मांगी थी। सांसद के रूप में योग्यता समाप्त होने के बाद राहुल गांधी ने अपना डिप्लोमैटिक पासपोर्ट सरेंडर कर दिया था। राहुल गांधी ने मंगलवार को एक नया साधारण पासपोर्ट के लिए एनओसी की मांग करते हुए अदालत का रुख किया था। भाजपा के वरिष्ठ नेता सुब्रमण्यम स्वामी ने गांधी के आवेदन का विरोध करते हुए कहा था कि अगर कांग्रेस नेता को विदेश जाने की अनुमति दी जाती है, तो इससे नेशनल हेराल्ड मामले की जांच प्रभावित हो सकती है। स्वामी ने राहुल, उनकी मां सोनिया गांधी और संबंधित व्यक्तियों के खिलाफ मामला दायर किया था। स्वामी ने शुक्रवार को अदालत को बताया कि उन्हें ब्रिटेन में एक अधिकारी ने राहुल गांधी के ब्रिटिश नागरिक होने के बारे में बताया था, इसलिए भारतीय कानून के तहत उनकी भारतीय नागरिकता रद्द होनी चाहिए। उन्होंने कहा, मैं हाल ही में ब्रिटेन में था और वहां एक अधिकारी ने मुझे बताया कि गांधी ने खुद को ब्रिटिश नागरिक घोषित किया है। भारतीय कानून के तहत, उनकी भारतीय नागरिकता सीधे रद्द कर दी जानी चाहिए। स्वामी ने राहुल गांधी के आवेदन का विरोध करते हुए कहा कि पासपोर्ट रखना मौलिक अधिकार नहीं है और 10 साल के लिए पासपोर्ट देने का कोई वैध कारण नहीं है। उन्होंने कहा, उन्होंने 10 साल के लिए वैध पासपोर्ट मांगा है, जो अधिकतम है। लेकिन यह ▸▸शेष पृष्ठ 11 पर

तैयारी — विशेष पूजा, हवन से होगी शुरुआत, पीएम के भाषण से होगा समापन

संसद के नये भवन का उद्घाटन कल, तैयारियां पूरी

नई दिल्ली। प्रधानमंत्री नरेंद्र मोदी 28 मई, रविवार को संसद के नवनिर्मित भवन का उद्घाटन करेंगे। सूत्रों के मुताबिक, उद्घाटन कार्यक्रम की शुरूआत विशेष पूजा और हवन के साथ होगी और इसका समापन प्रधानमंत्री नरेंद्र मोदी के समापन भाषण के साथ होने की संभावना है। सूत्रों के मुताबिक, संसद के नए भवन के उद्घाटन का कार्यक्रम रविवार को सुबह 7:30 बजे के लगभग शुरू होने की संभावना है। वैदिक रीति से विशेष पूजा के साथ कार्यक्रम की शुरूआत होगी। यह विशेष पूजा लगभग डेढ़ घंटे तक चलने की संभावना है। बताया जा रहा है कि इस विशेष पूजा के कार्यक्रम में प्रधानमंत्री मोदी के अलावा लोक सभा अध्यक्ष ओम बिरला और राज्य सभा के उपसभापति हरिवंश के भी मौजूद रहने की संभावना है। पूजा और मंत्रोच्चार के दौरान तमिलनाडु के विभिन्न मठों से आए 20 स्वामी और विशेष पुजारी प्रधानमंत्री नरेंद्र मोदी को पवित्र सेंगोल सौंपेंगे, जिसे 9 बजे के लगभग लोक सभा अध्यक्ष के आसन के समीप स्थापित किया जाएगा। इसके बाद उद्घाटन के मुख्य समारोह में शामिल होने के लिए आमंत्रित किए गए विशिष्ट अतिथि और सांसद नए संसद भवन के अंदर बने ▸▸शेष पृष्ठ 11 पर

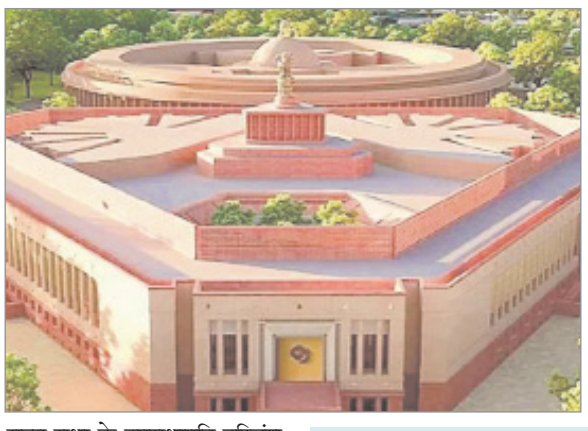

नये संसद भवन के उद्घाटन समारोह में पढ़ा जाएगा राष्ट्रपति व उपराष्ट्रपति का संदेश

नई दिल्ली। प्रधानमंत्री नरेंद्र मोदी 28 मई, रविवार को संसद के नवनिर्मित भवन का उद्घाटन करेंगे। विपक्षी दलों ने राष्ट्रपति से नए संसद भवन का उद्घाटन नहीं कराए जाने को लेकर समारोह का बहिष्कार करने का ऐलान कर रखा है। सरकार और विपक्ष के बीच नए संसद भवन के उद्घाटन कार्यक्रम को लेकर जारी विवाद के बीच यह बताया जा रहा है कि उद्घाटन समारोह में राष्ट्रपति द्रौपदी मुर्मू और उपराष्ट्रपति एवं राज्य सभा सभापति जगदीप धनखड़ का बधाई संदेश भी पढ़ा जाएगा। सूत्रों के मुताबिक, राज्य सभा के उपसभापति हरिवंश नए संसद भवन के उद्घाटन समारोह में राष्ट्रपति द्रौपदी मुर्मू और उपराष्ट्रपति एवं राज्य सभा सभापति जगदीप धनखड़ का बधाई संदेश पढ़ सकते हैं। सूत्रों के मुताबिक, संसद के नए भवन के उद्घाटन का समारोह रविवार को सुबह 7:30 बजे के लगभग शुरू होने की संभावना है। वैदिक रीति से विशेष पूजा के साथ कार्यक्रम की शुरूआत होगी। यह विशेष पूजा लगभग डेढ़ घंटे तक चलने की संभावना है। बताया जा रहा है कि इस विशेष पूजा के कार्यक्रम में प्रधानमंत्री मोदी के अलावा लोक सभा ▸▸शेष पृष्ठ 11 पर

नए संसद भवन के उद्घाटन पर जारी किया जाएगा 75 रुपये का सिक्का

नई दिल्ली। रविवार, 28 मई को संसद के नवनिर्मित भवन के उद्घाटन समारोह में 75 रुपये का नया सिक्का भी जारी किया जाएगा। प्रधानमंत्री नरेंद्र मोदी संसद के इस नए भवन के उद्घाटन कार्यक्रम को यादगार और स्मरणीय बनाने के लिए 75 रुपये का नया सिक्का जारी करेंगे। वित्त मंत्रालय द्वारा जारी की गई अधिसूचना के मुताबिक, 75 रुपये के इस नए सिक्के का आकार 44 मिलीमीटर वृत्ताकार होगा। इसका मानक वजन 35 ग्राम होगा। सिक्के के अग्र भाग पर मध्य में अशोक स्तम्भ का सिंह ▸▸शेष पृष्ठ 11 पर

यह नोटबंदी नहीं, करेंसी प्रबंधन की कवायद : आरबीआई

नई दिल्ली। भारतीय रिजर्व बैंक (आरबीआई) ने शुक्रवार को दिल्ली उच्च न्यायालय को बताया कि 2,000 रुपये के नोटों को चलन से वापस लेने का उसका फैसला केवल मुद्रा प्रबंधन अभ्यास है, न कि विमुद्रीकरण। आरबीआई के फैसले को चुनौती देने वाले याचिकाकर्ता वकील रजनीश भास्कर गुप्ता द्वारा दायर जनहित याचिका पर केंद्रीय बैंक ने अपने फैसले का बचाव किया। जनहित याचिका में तर्क दिया गया कि आरबीआई अधिनियम के अनुसार इस तरह का निर्णय लेने के लिए स्वतंत्र प्राधिकरण की कमी है। बैंक की ओर से पेश वरिष्ठ अधिवक्ता पराग पी. त्रिपाठी ने अदालत के समक्ष आग्रह किया कि इस मामले की सुनवाई बाद की तारीख में की जाए क्योंकि पीठ ने याचिकाकर्ता वकील अश्विनी उपाध्याय द्वारा इसी तरह की जनहित याचिका में अपना फैसला सुरक्षित रख लिया है। त्रिपाठी ने कहा, यह एक मुद्रा प्रबंधन अभ्यास है और विमुद्रीकरण नहीं है। पीठ ने पहले एक मामले में फैसला सुरक्षित रखा है। मैं सुझाव दे रहा हूं कि उस आदेश को आने दें और उसके बाद हम इसे प्राप्त कर सकते हैं। याचिकाकर्ता ने तर्क दिया है कि 4-5 साल के बाद एक विशिष्ट समय सीमा के साथ नोटों की वापसी को अन्यायपूर्ण, मनमाना और सार्वजनिक नीति के विपरीत है। याचिकाकर्ता ने कहा, यह आरबीआई के अधिकार क्षेत्र से बाहर है। आरबीआई अधिनियम में ऐसा कोई प्रावधान नहीं है कि आरबीआई स्वतंत्र रूप से इस तरह का निर्णय ले सकता है। अदालत ने पक्षों को सुनने के बाद मामले की अगली सुनवाई 29 मई को निर्धारित की। पार्टियों को मामले में एक संक्षिप्त नोट प्रस्तुत करने के लिए कहा गया था। अदालत ने कहा, आरबीआई के वकील ने अदालत को सूचित किया है कि इसी विषय के साथ एक और याचिका पर सुनवाई हुई है।

NEWS इन ब्रीफ

अंधड़ तूफान के साथ जम कर हुई बर्फ बारी

विश्रामपुर। शुक्रवार को मौसम का अचानक मिजाज बदल गया। जिससे विश्रामपुर प्रखंड अंतर्गत छिपादोहर, नावाडीह, पंचघड़ा, सोरडीहा व रेहला सहित तमाम आंचलिक क्षेत्रो में अंधरड़ तूफान के साथ जम कर बर्फ बारी हुई। जिससे जन जीवन पुरी तरह अस्त व्यस्त हो गया। वहीं अचानक तेज गरज के साथ हुई बर्फ बारी से सड़क, आंगन व छत पुरी तरह सफेद चादर में तब्दिल हो गये।लोग इधर से उधर भागते दिखे।वहीं किसानों को भी काफी परेशानी का सामना करना पड़ा।

द करियर हब क्लासेस के बच्चों ने किया शानदार प्रदर्शन

हरिहरगंज। शहर के मेन रोड़ थाना के बगल में स्थित द करियर हब क्लासेस के विद्यार्थियों ने इंटर साइंस के परीक्षा में शानदार प्रदर्शन कर प्रखंड का नाम रौशन किया है। कोचिंग सेंटर के बच्चों का रिजल्ट शत प्रतिशत आया है। इंटर साइंस के परीक्षा में जहां शाहिल 86.2, फैशल रजा 81.8, अजीत 81.6, सुजीत 80.4, हर्ष 79, शविहा परवीन 77.8, आदर्श 77.6, अफसाना 76.6, यशराज 74.6, फिरदोश 74.4, नूरी 70 प्रतिशत अंक प्राप्त कर सफलता हासिल किये। रिजल्ट से उत्साहित छात्र-छात्राओं ने इसका श्रेय कोचिंग सेंटर के निदेशक इंजीनियर गुलाम कादिर, शिक्षक अबुल सर, विशाल कुमार, अर्निका कुमारी, शाहिस्ता परवीन, फैजान रजा को दिया है। वहीं निदेशक इंजीनियर गुलाम कादिर ने उत्कृष्ट अंक के साथ पास हुए बच्चों को मेडल देकर सम्मानित किया और उज्वल भविष्य की कामना की।

जीपीडीपी योजना के तहत कार्यक्रम का आयोजन

नवीन मेल संवाददाता

हुसैनाबाद। पलामू जिले के प्रखंड कार्यालय के सभागार में शुक्रवार को ग्राम पंचायत विकास योजना के तहत प्रखंड स्तरीय दो दिवसीय प्रशिक्षण कार्यक्रम का आयोजन किया गया। इस कार्यक्रम का शुभारंभ प्रखंड प्रमुख राजकुमारी देवी, बीडीओ रतन कुमार सिंह, मुखिया संघ के अध्यक्ष श्रवण राम, मुखिया सह संघ के सचिव अमरेंद्र ठाकुर, बीपीएम राजू रंजन ने संयुक्त रूप से किया। प्रशिक्षण में बीडीओ ने कहा जीपीडीपी के अंतर्गत सभी विषयों को कार्यान्वित करने वाले सभी विभाग अपने फ्रंटलाइन वर्कर के माध्यम से अपने विभाग के द्वारा सभी योजनाओं का निर्धारण ग्राम सभा के माध्यम से करे।साथ ही सभी योजनाओं को मिलाकर मास्टर प्लान तैयार करने को लेकर पंचायत के प्रतिभागियों को आवश्यक दिशा निर्देश दिया गया।प्रशिक्षण में मुखिया,विभागीय पदाधिकारी, पंचायत सचिव, कनीय अभियंता को जीपीडीपी के अंतर्गत केन्द्र द्वारा चलाई जा रही योजनाओं के समेकन हेतू प्रारूप के बारे में जानकारी प्रशिक्षक सह पंचायती राज्य के प्रखंड समन्वयक राजू रंजन के द्वारा दी गयी। मौके पर जेएसएलपीएस के बीपीएम सुनील कुमार, मुखिया नरेश पासवान, बिजय राम,अनंति देवी, ममता देवी,सरिता कुमारी, पंचायत सचिव सूर्यदेव राम, वशिष्ठ तिवारी समेत कई पंचायत प्रतिनिधि व कर्मी मौजूद थे।

उत्पाद विभाग की छापेमारी में 105 लीटर स्पिरिट बरामद

नवीन मेल संवाददाता

हरिहरगंज। उत्पाद विभाग ने अवैध शराब बिक्री के खिलाफ गुरुवार की देर रात्रि को छापेमारी अभियान चलाया। उत्पाद विभाग के इंस्पेक्टर संजय कुमार ने शुक्रवार को बताया कि हरिहरगंज थाना क्षेत्र के बेलौदर पहाड़ीतर निवासी रवि रंजन पासवान उर्फ लड्डू के घर से 105 लीटर स्पिरिट बरामद की गयी। इस दौरान हरिहरगंज सीएचसी के पीछे अररूआ खुर्द निवासी पवन पासवान के घर पर भी छापेमारी कर अवैध देसी शराब बरामद की गयी है। छापेमारी की सूचना मिलते ही अभियुक्त फरार हो गए. छापेमारी के दौरान शराब बनाने के कई सामग्री बरामद की गयी है। साथ ही बताया कि उक्त दोनों व्यक्तियों पर उत्पाद अधिनियम के तहत प्राथमिकी दर्ज की गयी है। छापेमारी अभियान में हरिहरगंज पुलिस भी शामिल थी।

आंधी के कारण ऑटो पलटने से भाई की मौत, बहन घायल

विश्रामपुर। प्रखंड अंतर्गत गुरहा फोरलेन पर तेज हवा के कारण ऑटो पलटने से एक युवक कि मौत हो गई है जबकि युवक कि बहन गंभीर रूप से घायल हो गई है। जिसकी पहचान कमता गांव निवासी 15 वर्षीय गोलू कुमार के रूप में हुई है।जबकि युवक कि बहन 12 वर्षीय शोभा कुमारी गंभीर रूप से घायल हो गई है।जिसे परिजनों ने आनन फानन में सामुदायिक स्वास्थ्य केंद्र विश्रामपुर में लाकर भर्ती करवाया। जहां चिकित्सको ने भाई को मृत घोषित कर दिया, जबकि बहन को प्राथमिक उपचार के तुरंत बाद 108एंबुलेन्स की मदद से जिला अस्पताल मेदिनी नगर रेफर कर दिया है। प्राप्त जानकारी के अनुसार,दोनों भाई बाहन गढवा जिला अंतर्गत डंडा गांव में अपने रिश्तेदार के यहां से शादी समारोह में शामिल होकर ऑटो से अपने घर कमता आ रहे थे।तभी गुरहा फोर लेन के समीप तेज आंधी के साथ जबरदस्त बर्फ बारी होने लगी।

ट्रांसफार्मर जल जाने से विद्युत सेवा प्रभावित

कादल फीडर से गांवों को बारी-बारी एक-एक घंटे आपूर्ति की जा रही है बिजली

नवीन मेल संवाददाता

मोहम्मदगंज। विद्युत सबस्टेशन के 3 एमवीए का ट्रांसफॉर्मर बुधवार की शाम तकनीकी कारणों से जल जाने से मोहम्मदगंज और करडंडा फीडर में विद्युतआपूर्ति प्रभावित हो गई है। उपभोक्ता परेशान है। हालांकि कादल फीडर से तीनों फीडरों से जुड़े गांवों को बारी-बारी एक-एक घंटे आपूर्ति की जा रही है। सबस्टेशन में मौजूद सहायक और कनीय अभियंता संजय कुमार व प्रदीप कुमार सिंह ने बताया कि गुरुवार को पूरे दिन जले हुए ट्रांसफॉर्मर को ठीक करने की कोशिश की गई। ऑयल भी डाला गया। मगर ट्रांसफार्मर कामयाब नहीं हो सका। अब नया ट्रांसफॉर्मर लाने की प्रक्रिया शुरू कर दी गई। शनिवार-रविवार को उसे हीट किया जाएगा। संभव है सोमवार को नए ट्रांसफार्मर से निर्बाध रूप से आपूर्ति शुरू हो जाएं। उधर, ट्रांसफॉर्मर के जल जाने की सूचना मिलते ही जिला पार्षद प्रतिनिधि अश्विनी कुमार सिंह ने सबस्टेशन पहुंचकर वस्तु स्थिति की जानकारी ली। उन्होंने कहा कि विधायक कमलेश कुमार सिंह को इस संबंध में जानकारी दी गई है। जिन्होंने जीएम को तत्काल ट्रांसफॉर्मर मुहैय्या कराने की बात कही है। सांसद प्रतिनिधि महेंद्र प्रसाद सिंह ने कहा कि उन्होंने सांसद वीडी राम को वाट्सएप मैसेज के माध्यम से बताया है कि 25 मई को अभियंता टीम ने ट्रांसफॉर्मर की तकनीकी खामी को ठीककर चार्ज किया गया,पर ट्रांसफॉर्मर पुनः जल गया। जिस कारण उक्त पावर ट्रांसफॉर्मर पर निर्भर इस प्रखंड क्षेत्र के 42 गांव के लोग उमस भरी गर्मी और अंधेरी रात को झेलने को विवश हो गए हैं। उन्होंने जनहित में अतिशीघ्र 5 एमवीए का पॉवर ट्रांसफॉर्मर उपलब्ध कराने की मांग सांसद से की है।सांसद ने जनहित में महाप्रबंधक विद्युत विभाग पलामू प्रमंडल को तत्काल 5 एम वी ए का ट्रांसफॉर्मर मोहम्मदगंज विद्युत उपकेन्द्र में उपलब्ध कराने के लिए पत्र लिखा है।

शादी के खुशी का माहौल बदला मातम में

नवीन मेल संवाददाता

विश्रामपुर। रेहला-पड़वा मुख्य पथ (एन एच-75) पर पुरनाडीह गांव के पास अज्ञात वाहन के धक्के से एक व्यक्ति की मौत हो गयी। घटना शुक्रवार शाम पांच बजे की बताई जा रही है। मृतक सुकन भुइयां (49) विश्रामपुर थाना क्षेत्र के गेरुआ गांव का रहने वाला था। मिली जानकारी के अनुसार सुकन भुइयां की बेटी की शादी शुक्रवार को ही होनी थी। इसी दिन बेटे का तिलक भी चढ़ना था। शादी के खरीदारी हेतु सुकन भुइयां बाजार गया था। वापसी के क्रम में पुरनाडीह गांव के पास एक अज्ञात वाहन ने उसे जोरदार टक्कर मार दी। जिससे घटना स्थल पर ही उसकी मौत हो गयी। घटना के बाद चालक वाहन को लेकर फरार हो गया। सूचना मिलने पर पुलिस घटना स्थल पर पहुंच कर अग्रतर कार्रवाई कर रही है। इधर सुकन के घर मे शादी की खुशी का माहौल मातम में बदल गया। जानकारी मिलते ही बसपा नेता सह वरीय समाजसेवी अभिमन्यु सिंह उर्फ बबलू सिंह मृतक के घर पहुंचे व परिजनों को ढांढस बंधाया.दाह-संस्कार हेतु आर्थिक मदद भी दी।

अलग-अलग घटना में दो लोगों की हुई मौत

नावा बाजार। पिपरा निवासी स्वर्गीय राजा सिंह के पुत्र 44 वर्षीय महेंद्र सिंह का छत्तीसगढ़ से आने के क्रम में तखतपुर के नजदीक खमरिया गांव में ट्रक एक्सीडेंट हो जाने से घटनास्थल पर ही निधन हो गया। इस घटना को सुनकर इलाके में शोक की लहर दौड़ पड़ी है। होनहार युवा के दुनिया से चले जाने से घर परिवार एवं अगल बगल के लोग काफी दुखी हैं। महेंद्र सिंह काफी होनहार युवा एवं मिलनसार व्यक्ति थे। अपने मेहनत के दम पर चार गाड़ी खरीदे हुए थे। फिलहाल में ही एक नई गाड़ी भी लिए थे। इस तरह की घटना घट जाने से लोग इसे समाज का क्षति बता रहे है। वहीं दूसरी ओर गेढुआ निवासी सुकन भुइयां की अपने घर से डीजल लेने जाने के क्रम में कधवन के निकट अज्ञात वाहन की चपेट में आ जाने से घटनास्थल पर ही मृत्यु हो गई ।

विधायक ने हैदरनगर में आरओबी निर्माण कराने की मांग की

नवीन मेल संवाददाता

हुसैनाबाद। स्थानीय विधायक कमलेश कुमार सिंह ने रेलमंत्री भारत सरकार व रेल महाप्रबंधक हाजीपुर को पत्र लिखा है। पत्र में उन्होंने कहा है कि हैदरनगर में रेलवे फाटक संख्या 50 सी पर अविलंब फ्लाई ओवर ब्रिज का निर्माण कराना अति आवश्यक है। दंगवार मोहम्मदगंज मुख्य पथ में पड़ने वाले 50 सी रेल फाटक बंद रहने से लंबी दूरी जाने वाले यात्रियों चार पहिया ,बस ट्रक के अलावा अस्पताल व बाजार जाने वाले लोगों को घंटो रेलवे फाटक पर खड़ा रहना पड़ता है। बंद रहने से अक्सर जाम की स्थिति बनी रहती है। उन्होंने कहा है कि पर्व -त्योहारों व शादी - विवाह के समय सड़क मार्ग पर वाहनों की संख्या भी बढ़ जाती है। किन्तु रेल फाटक के बंद रहने से वाहनों की लंबी कतार तो लग ही जाती है। उन्हें गंतव्य को रवाना होने में घंटों तक खड़ा रहकर व्यर्थ समय गंवाना पड़ता है। इससे आमजनों को भी आये दिन परेशानी का सामना करना पड़ रहा है। उन्होंने जनहित में रेल फाटक संख्या 50 सी पर आरओबी निर्माण कराने की मांग की है।

सासाराम-रांची इंटरसिटी एक्सप्रेस में बढ़ी बोगियों की संख्या

नवीन मेल संवाददाता

मोहम्मदगंज। सासाराम-रांची इंटरसिटी एक्सप्रेस में बोगियों की संख्या बढाकर पूर्ववत 14 कर दी गई है। शुक्रवार की सुबह स्थानीय स्टेशन से गुजरने वाली इस एक्सप्रेस ट्रेन का अवलोकन करने के बाद यह जानकारी मॉर्निंग वॉकर राकेश कुमार सिंह ने दी है। उन्होंने बताया कि इसे लेकर मोहम्मदगंज क्षेत्र की जिला परिषद सदस्य अंजू देवी के प्रतिनिधि व पुत्र युवा समाजसेवी अश्विनी कुमार सिंह ने झारखंड की राजधानी रांची के लिए महत्वपूर्ण इस ट्रेन संख्या 18635/36 अप-डाउन इंटरसिटी एक्सप्रेस ट्रेन में यात्री बोगियों की संख्या घटाए जाने से हो रही परेशानियों से अवगत कराते हुए पलामू सांसद व रेलवे के उच्चाधिकारियों को ट्वीट किया था। जिसमें उन्होंने बताया था कि गूगल सर्च में रेलवे के विभिन्न साइट पर इस ट्रेन में कोच की संख्या 14 दशार्या गया है। इसके परिचालन के प्रारंभ में भी इतनी ही कोच संख्या थी। जिनमें 2 एसएलआर, 2 एसी व 10 अनारक्षित बोगियां शामिल थे। जबकि बाद में केवल 10 बोगियां ही रह गई थी। 4 बोगियों को हटा दिया गया था। जिस कारण इन दिनों भीषण गर्मी व शादी विवाह के लग्न की भीड़ के कारण यात्रियों को काफी परेशानी झेलनी पड़ रही थी।

पंचायत समिति सदस्यों की सांसद से कई पथों की मरम्मत की मांग

हुसैनाबाद। पलामू जिले के हैदरनगर प्रखंड के पंचायत समिति सदस्यों का एक शिष्टमंडल भाजपा के पूर्व मंडल अध्यक्ष डॉ. अजय जयसवाल के नेतृत्व में पलामू के सांसद विष्णु दयाल राम से मिला। उन्होंने क्षेत्र की कुल आठ सड़कों की दयनीय हालत बताते हुए कहा कि पथ तो है, पर लोगों को चलना मुश्किल है। यदि विशेष मरम्मत करा दी जाये तो लोगों को काफी राहत होगी। इस शिष्टमंडल में उनके अलावा उपप्रमुख पप्पू पासवान, पंचायत समिति सदस्य राजू शर्मा, रुपेश ठाकुर, सूरज पासवान, अरुण बैठा, मनीष मेहता व कृष्णा राम ने सांसद को ज्ञापन देकर बताया कि हैदरनगर प्रखंड के रेलवे स्टेशन से वाया बिन्दू बिगहा - चौकड़ी, काजीनगर से नौडीहा, पंसा रोड में रहमानिया हाईस्कूल मोड़ से कबरा कला, हैदरनगर बरेवा रोड से जमुआ, जपला मोहम्मदगंज मुख्य पथ से कुकही, खरडीहा से मोकहर कला वाया कुड़वा - लोहरपुरा गांव तक पूर्व की बनी सड़क अत्यंत जर्जर है। वहीं मोहम्मदगंज प्रखंड के गोड़ाडीह से भाली व सोनबरसा मोड़ से विरध्वर गांव तक पथ की विशेष मरम्मति कराने की मांग की है।

विवाहिता के साथ युवक ने किया दुष्कर्म का प्रयास

मेदिनीनगर। पांकी थाना क्षेत्र में विवाहिता के साथ दुष्कर्म करने का प्रयास कर रहे युवक को ग्रामीण में पकड़कर उसे पांकी पुलिस के हवाले कर दिया। आरोपी युवक सरताज खान तरहसी थाना क्षेत्र के गुरहा का रहने वाला है। आरोपी युवक विवाहिता पर अपने साथ रहने के लिए दबाव बना रहा था। वहीं पांकी थाना पुलिस पूरे मामले की जांच में जुट गई है।

नाम परिवर्तन

समक्ष,
नोटरी पब्लिक, लोहरदगा

मैं महेश्वर मिंज पिता स्व० श्याम मिंज, निवासी ग्राम उतका, थाना कैरो जिला लोहरदगा राज्य झारखण्ड एतद द्वारा शपथ पूर्वक निम्नलिखित ब्यान देता हूँ कि :-
1. यह कि मैं उपरोक्त पते का स्थायी निवासी हूँ।
2. यह कि आज से पूर्व मुझे माया उरॉव पिता स्व० श्याम उराँव के नाम से जाना जाता था। आज से पूर्व सभी कागजात, प्रमाण पत्र आदि में माया उरॉव दर्ज है।
3. यह कि इस शपथ पत्र के माध्यम से यह घोषणा करता हूँ कि आज से मुझे माया उरॉव के स्थान पर महेश्वर मिंज पिता स्व० श्याम मिंज के नाम से जाना जाएगा। आगे से सभी कार्य कागजात आदि महेश्वर मिंज के नाम से सम्पादित करूँगा।
4. यह कि मैं अपना नाम स्वेच्छा से बदल रहा हूँ इसमें किसी प्रकार का कोई दुर्भावना या दबाव नहीं है।
5. यह कि उपरोक्त ब्यान पूर्ण सत्य एवं सही है गलत पाये जाने पर मेरे उपर कानूनी कार्रवाई किया जा सकता है।

शपथ पत्र संख्या : 3180/ दिनांक : 25 मई 2023

झारखण्ड सरकार
कारा निरीक्षणालय, मंडल कारा,चतरा

ई–निविदा सूचना

1. कारा का नाम – मंडल कारा, चतरा।
2. विषय – कारा में खाद्यान्नों, हरी सब्जियों, फल एवं अन्य विभिन्न सामग्रियों की आपूर्त्ति के निमित ई0 निविदा का आमंत्रण।
(तृतीय त्रैमासिक निविदा दिनांक 01.07.2023 से 30.09.2023 तक)।
3. निविदा प्रपत्र का मूल्य (Non refunfable) राष्ट्रीयकृत बैंक से बैंक ड्राफ्ट के रूप में अधीक्षक, मंडल कारा, चतरा के पदनाम से होगा जो निम्न प्रकार है–
(i) रू0 10.00 लाख तक की सामग्रियों की आपूर्ति के निमित्त निविदा हेतु–रू0 2,500.00(दो हजार पाँच सौ रूपये) मात्र।
(ii) रू0 10.00 से 50.00 लाख तक की सामग्रियों की आपूर्ति के निमित्त निविदा हेतु रू0 5,000.00(पाँच हजार रूपये) मात्र।
(iii) रू0 50.00 लाख से ऊपर तक की सामाग्रियों की आपूर्ति के निमित्त निविदा हेतु रू0 10,000.00(दस हजार रूपये) मात्र।
4. Website पर निविदा प्रपत्र के उपलब्धता की तिथि– 06.06.2023 के पूर्वाह्न 11:00 बजे से 13.06.2023 के अपराह्न 05:00 बजे तक।
5. निविदा जमा करने की तिथि 06.06.2023 के पूर्वाह्न 11:00 बजे से 13.06.2023 के अपराहन 05:00 बजे तक।
6. Tender Fee, EMD का Original Copy एवं उल्लेखित नमूना (Sample) दिनांक 14.06.2023 एवं 15.06.2023 को अपराह्न 05:00 बजे तक मंडल कारा, चतरा के कार्यालय में जमा करना होगा।
7. निविदा खुलने की तिथि/समय/स्थान–16.06.2023 को पूर्वाह्न 11:00 बजे उप विकास आयुक्त, चतरा की उपस्थिति में उनके कार्यालय कक्ष में।
8. उपरोक्त संबंधित निविदा Website jharkhandtenders.gov.in पर e-Tender द्वारा ही प्राप्त/स्वीकृत किया जायेगा। पूर्ण जानकारी हेतु उपरोक्त Website पर प्राप्त किया जा सकता है।
9. अतिरिक्त सूचना प्राप्ति हेतु अधीक्षक मंडल कारा,चतरा के कार्यालय में कार्यालय अवधि में सम्पर्क स्थापित किया जा सकता है। e-Tender को online upload करने से संबंधित जानकारी के लिए Helpline No. 9430342752 से सम्पर्क किया जा सकता है।

अधीक्षक, मंडल कारा, चतरा

PR.NO.298378 Home, Prison And Disaster Management(23-24):D

उपायुक्त-सह-जिला दण्डाधिकारी का कार्यालय,लोहरदगा
(जिला योजना)

शुद्धि पत्र

प्रकाशित PR No. 297409 एवं इस कार्यालय के पत्रांक 740 दिनांक 13.05.2023 द्वारा विशेष केन्द्रीय सहायता (SCA) अन्तर्गत लोहरदगा जिला के सभी +2 विद्यालयों (विज्ञान संकाय) में NEET/ JEE dh तैयारी के साथ–साथ विज्ञान विषयों में शिक्षण की गुणवता में सुधार हेतु होमी जे0 भाभा कोचिंग सेंटर, लोहरदगा में Studio Class room Setup तथा सभी $2 Science विद्यालयों को इससे जोड़ने हेतु आवश्यक उपकरणों के क्रय एवं अधिष्ठापन तथा उपकरणों के संचालन का सामान्य प्रशिक्षण (एक वर्ष रख–रखाव सहित) हेतु ईच्छा की अभिव्यक्ति (Expression of Interest) आमंत्रण से पूर्व Pre-Bid परिचर्चा संबंधी सूचना प्रकाशन कर दिनांक 26.05.2023 के 11:30 बजे पूर्वा0 तक आमंत्रित की गयी थी, जिसे अपरिहार्य कारणों से दिनांक 30.05.2023 को 01:00 बजे अप0 में आयोजित की जाती है।

इस हद तक पूर्व प्रकाशित Pre-Bid परिचर्चा संबंधी सूचना संशोधित समझी जायेगी।

ह0/–
उपायुक्त,लोहरदगा

PR 298358 Lohardaga(23-24).D

कार्यालय जिला परिषद, गढ़वा
आम सूचना

एतद् द्वारा गढ़वा जिला के आम एवं खास को सूचित किया जाता है कि सुरक्षित जमा राशि के आलोक में जिला परिषद, गढ़वा के अन्तर्गत निम्नांकित नावघाटों का वर्ष 2023–24 के लिए खुली डाक द्वारा दिनांक–08.06.2023 दिन–गुरूवार को समय–11:00 बजे पूर्वाह्न में अधोहस्ताक्षरी के कार्यालय में बन्दोबस्ती की जायेगी।

जो व्यक्ति खुली डाक में भाग लेना चाहते हैं, वे निर्धारित तिथि एवं समय से पूर्व कार्यालय, जिला परिषद, गढ़वा में जमानत की राशि जमा कर अपना नाम दर्ज करा लेंगे। डाक में उच्चतम बोली लगाने वाले डाक प्राप्तकर्त्ता को डाक के तुरंत बाद एक मुश्त डाक की राशि जमा कर देनी होगी एवं उन्हें नियमानुसार कार्यालय जिला परिषद, गढ़वा में एकरारनामा करना होगा।

डाक बोलने वाला व्यक्ति का आधार कार्ड का स्वअभिप्रमाणित छाया प्रति एवं एक वर्ष के अंदर का आचरण प्रमाण–पत्र तथा ऑन लाईन निर्गत स्थानीय निवास प्रमाण–पत्र की प्रति जिला परिषद कार्यालय, गढ़वा में जमा करना अनिवार्य है।

बिना कोई कारण बताये डाक को रद्द करने के लिए अधोहस्ताक्षरी सक्षम हैं।

बन्दोबस्ती लेनेवाले व्यक्ति या संस्था को बंगाल फेरी अधिनियम के अन्तर्गत बने नियमों का अक्षरशः पालन करना होगा।

निम्न घाट सोन नदी पर स्थित है।

क्र0 सं0	घाट का नाम	नदी का नाम	प्रखण्ड का नाम	सुरक्षित जमा राशि	जमानत की राशि(15%)
1	2	3	4	5	6
1.	हरिहरपुर	सोन नदी	काण्डी	874000.00	131100.00
2.	पाचाडुमर घाट	सोन नदी	केतार	201250.00	30188.00
3.	परती घाट	सोन नदी	केतार	33063.00	4960.00
4.	खोखा	सोन नदी	खरौंधी	46115.00	6918.00
5.	खैरवा (कधवन)	सोन नदी	केतार	149500.00	22425.00
6.	सोनपुरा घाट	सोन नदी	काण्डी	70297.00	10545.00

नावघाट बंदोबस्ती हेतु आवश्यक शर्तें
1. जिस व्यक्ति या संस्था के पास नावघाट बन्दोबस्ती की रकम पूर्व से बाकी होगी, उन्हें डाक बोलने का अधिकार नहीं होगा।
2. उक्त नावघाट के बंदोबस्ती में केवल गढ़वा जिला के निवासी ही भाग ले सकते हैं।
3. नावघाट के बंदोबस्ती लेनेवाले व्यक्ति को स्वयं नाव की व्यवस्था करना होगा।
4. नाव द्वारा किसी भी मादक पदार्थ का परिवहन नहीं किया जायेगा।
5. नाव में क्षमता से अधिक यात्री का परिवहन नहीं किया जायेगा।
6. नावघाट में लाईफ जैकेट रखना अनिवार्य होगा।
7. नाव का परिचालन निर्धारित रूट में ही किया जायेगा।
8. नाव नहीं चलाने की स्थिति में सरेंडर करना होगा।
9. नाव का परिचालन रात्री में नहीं किया जायेगा।

नावघाट बंदोबस्ती में भाग लेने के पूर्व क्रमांक–01 से 09 तक के शर्त के संबंध में शपथ–पत्र कार्यालय में जमा करना अनिवार्य होगा।

उप विकास आयुक्त–सह–
मुख्य कार्यपालक पदाधिकारी,
जिला परिषद, गढ़वा।

PR 298433 Rural Development(23-24)D

कार्यालय जिला गव्य विकास पदाधिकारी, लातेहार

–: आवश्यक सूचना :–

एतद् द्वारा मुख्यमंत्री पशुधन विकास योजना अन्तर्गत दुधारू पशु वितरण योजना के चयनित लाभुकों को सूचित किया जाता है कि दिनांक– 29.05.2023 से पशु शल्य चिकित्सालय, लातेहार (प्रखण्ड कार्यालय के बगल में) के प्रांगण में मुख्यमंत्री पशुधन विकास योजना के तहत चयनित लाभुकों को परिसंपत्ति उपलब्ध कराने हेतु "दुधारू पशु मेला आयोजन किया जा रहा है।

अनुरोध है कि उक्त मेला में उपस्थित होकर दुधारू पशुओं का चयन कर योजना का लाभ लेना सुनिश्चित करें।

नोट :–अधिक जानकारी के लिए अपने प्रखण्ड के पशुचिकित्सा पदाधिकारियों से संपर्क कर सकते हैं।

निवेदक,
जिलागव्य विकास पदाधिकारी,
लातेहार।

PR 298401 Animal Husbandry(23-24)D

कार्यालय– समेकित जनजाति विकास अभिकरण (I.T.D.A) लातेहार।
(अ0ज0जा0, अ0जा0, अल्पसंख्यक एवं पिछड़ा वर्ग कल्याण विभाग)

प्रवेशिकोत्तर पाठ्यक्रमों में अध्ययनरत अनुसूचित जनजाति, अनुसूचित जाति एवं पिछड़ी जाति के छात्र/छात्राओं के लिए छात्रवृति योजना वर्ष 2022–23 हेतु ऑनलाईन आवेदन से संबंधित आवश्यक सूचना

पोस्ट मैट्रिक छात्रवृति योजना 2022–23 के लिए झारखण्ड राज्य एवं राज्य से बाहर नामांकन लेने वाले अनुसूचित जाति, अनुसूचित जनजाति एवं पिछड़ी जाति के छात्र–छात्राओं हेतु शैक्षणिक संस्थानों द्वारा ई–कल्याण पोर्टल पर पंजीकरण हेतु पूर्व से निर्धारित तिथि को संशोधित करते हुए निम्न प्रकार तिथि का विस्तारण किया गया है :–

❖ ऑनलाईन आवेदन की समय सीमा (राज्य के अन्दर) :–

क्र0	प्रक्रियात्मक कार्यवाही	ई0कल्याण पोर्टल पर कार्यवाही के लिए विस्तारित अंतिम तिथि
1	शैक्षणिक सत्र– 2022–23 हेतु छात्र/छात्राओं के आवेदन प्रक्रिया की तिथि।	20.06.2023
2	संबंधित शैक्षणिक संस्थान के INO द्वारा छात्र/छात्राओं के आवेदन का सत्यापन की तिथि।	30.06.2023

❖ ऑनलाईन आवेदन की समय सीमा (राज्य के बाहर) :–

क्र0	प्रक्रियात्मक कार्यवाही	ई0कल्याण पोर्टल पर कार्यवाही के लिए विस्तारित अंतिम तिथि
1	शैक्षणिक संस्थानों द्वारा ई–कल्याण पोर्टल पर पंजीकरण हेतु आवेदन की तिथि।	30.05.2023
2	शैक्षणिक सत्र– 2022–23 हेतु छात्र/छात्राओं के आवेदन प्रक्रिया की तिथि।	20.06.2023
3	संबंधित शैक्षणिक संस्थान के INO द्वारा छात्र/छात्राओं के आवेदन का सत्यापन की तिथि।	30.06.2023

नोट :– •अन्य दिशा–निर्देश पर्वू में प्रकाशित विज्ञापन के अनुसार (Website- ekalyan.cgg.gov.in) पर उपलब्ध है।

जिला कल्याण पदाधिकारी, लातेहार।

PR 298355 Welfare(23-24)D

NEWS इन ब्रीफ

हाई स्कूल के शिक्षको का प्रशिक्षण जारी

मेदिनीनगर। हाई स्कूल के नवनियुक्त शिक्षको का प्रशिक्षण शुक्रवार को भी स्थानीय जिला स्कूल के प्रशाल में जारी रहा।जिसमे लगभग 180 शिक्षको में भाग लिया।प्रशिक्षण के दौरान विभाग और स्कूल के संचालन से संबंधित जानकारी शिक्षको को दी गई। प्रशिक्षण के बाद शिक्षको के जलपान का भी व्यवस्था करायी गयी।ज्ञात हो कि पलामू डीईओ के द्वारा प्रशिक्षण का शुभारंभ किया गया है। शिक्षको का प्रशिक्षण 3 जून तक संचालित किया जाना है। शुक्रवार को प्रशिक्षण के दौरान नीलाम्बर-पीताम्बर पुर के हाई स्कूल के प्राचार्य सहित हाई स्कूल के प्राचार्य मौजूद रहे।शिक्षा विभाग के द्वारा जारी शेड्यूल के अनुसार प्रशिक्षण दिया जा रहा है।

गोबर्धन योजना को लेकर किसान गोष्ठी का आयोजन

मेदिनीनगर। आत्मा पलामू की ओर से आज पिपरा प्रखंड के एग्रीक सेंटर में गोबर्धन योजना को लेकर किसान गोष्ठी-सह-जागरूकता अभियान कार्यक्रम का आयोजन किया गया। प्रखंड तकनीकी प्रबंधक संजय कुमार ने पशुपालकों एवं अन्य किसानों, किसान मित्रों को गोबर्धन योजना के संबंध में जानकारी दी। उन्होंने कहा कि इस योजना के तहत गोबर के प्रबंधन और बायोगैस बनाने की योजना है। गोबर्धन योजना स्वच्छ भारत अभियान का एक हिस्सा है। इससे रोजगार के अवसर प्राप्त होंगे। वर्मी कंपोस्ट बनाने के लिए ग्रामीण क्षेत्रों में गोबर प्रचुर मात्रा में उपलब्ध है, जिससे किसानों को वर्मी कंपोस्ट बनाने में कोई कठिनाई नहीं होगी। उन्होंने कहा कि सरकार ने पलामू जिला में 114 केंचुआ खाद यूनिट बनाने का लक्ष्य दिया है। उन्होंने किसानों को खेती के साथ-साथ पशुपालन पर ध्यान देने के लिए प्रेरित किया। कार्यक्रम में संतोष कुमार गुलशन, कृष्णकांत सिंह, सुमंत सिंह, प्रभु यादव, लाल बहादुर सिंह, राकेश सिंह, मिथिलेश सिंह, भोला सिंह आदि किसान एवं किसान मित्र सहित अन्य लोग उपस्थित थे।

शानदार प्रदर्शन करने में सबसे आगे इंग्लिश जोन

मेदिनीनगर। शिक्षा के क्षेत्र में अलग पहचान बनाने वाले कामेश्वर प्रसाद मेमोरियल शिक्षण संस्थान इंग्लिश जॉन तरहसी का परीक्षा फल मैट्रिक और इंटर दोनों में शत प्रतिशत रहा। जहां इंटर में जूही कुमारी ने 428 अंक तथा मेधावी महक 411 अंक लेकर प्रखंड टॉपर रही इसके साथ इसी कोचिंग के अन्य विद्यार्थी प्रशांत कुमार पांडे 397 अंक उपेंद्र कुमार 395 अंक तथा विजेता कुमारी ने 394 अंक लेकर अपने क्षेत्र में अपने सफलता के झंडे गाड़े।। मैट्रिक में भी बच्चों ने बेहतर प्रदर्शन किया जिसमें अजीत कुमार यादव 88.60 अनुपमा मिश्रा 88,60 शिवानी पांडे 88.40 ओम प्रकाश कुमार 87% रजिया बानो 85 प्रतिशत अंक लेकर पूरे क्षेत्र में सफलता का मुकाम हासिल किया।

उपायुक्त कार्यालय में जनता दरबार का आयोजन

नवीन मेल संवाददाता

मेदिनीनगर। पलामू उपायुक्त सह जिला दंडाधिकारी आंजनेयुलू दोड्डे की अध्यक्षता में समाहरणालय सभागार में साप्ताहिक जनता दरबार का आयोजन किया गया। जिले के शहरी व ग्रामीण क्षेत्र से आए लोगों ने अपनी अपनी समस्याओं को उपायुक्त के समक्ष रखा। उपायुक्त श्री दोड्डे ने क्रमवार तरीके से सभी की समस्याओं को सुना एवं अश्वासन दिया कि सभी शिकायतों की जल्द से जल्द जाँच कराते हुए शिकायतों का समाधान किया जाएगा।

उपायुक्त ने रोगी को दी आर्थिक सहायता

जनता दरबार में मेदिनीनगर शहर के जेलहाता से आये ललिता शर्मा ने उपायुक्त को बताया कि उनके पेट में काफी लंबे समय से गांठ होने संबंधी बीमारी है जिसका लगातार इलाज चल रहा है जिसमें उनके काफी अधिक पैसे खर्च हो गए हैं अब वह आगे इलाज कराने हेतु आर्थिक रूप से सक्षम नहीं है अतः उन्होंने उपायुक्त से आर्थिक मदद करने हेतु अनुरोध किया इसपर उपायुक्त ने रेड क्रॉस के माध्यम से पीड़ित व्यक्ति को 20 हजार रुपये की मदद की। इसी क्रम में चैनपुर से आये धर्मदेव तिवारी ने उनके रैयती जमीन पर एनआरईपी अंतर्गत बन रहे सड़क निर्माण पर रोक लगाने हेतु अनुरोध किया।

पार्क में खेलने के दौरान बच्चा घायल

नवीन मेल संवाददाता

मेदिनीनगर। शहर थाना क्षेत्र के हमीदगंज निवासी सुखदेव शर्मा का पुत्र सत्यम कुमार उम्र 8वर्ष बीएन कॉलेज फील्ड में लगे पार्क में खेलने के दौरान गंभीर रूप से घायल हो गया। जानकारी के अनुसार सत्यम कुमार बीएन कॉलेज पार्क में लगे झूले पर झूल रहा था। इसी दौरान वह झूले से गिरकर गंभीर रूप से घायल हो गया। इसके बाद इस घटना की जानकारी पार्क में बैठे लोगों ने

परिजन को दी। घटना की जानकारी मिलते ही परिजन पार्क में पहुंचकर घायल को इलाज के लिए मेदिनीनगर सदर अस्पताल में भर्ती कराया है। जहां इलाज के बाद भी बच्चे की स्थिति नाजुक बनी हुई है।

चोरी की पांच मोटरसाइकिल के साथ दो चोर गिरफ्तार

नवीन मेल संवाददाता

मेदिनीनगर। पलामू पुलिस ने चोरी की पांच मोटरसाइकिल के साथ दो चोर सैफ अंसारी और अमन कुमार को गिरफ्तार कर न्यायिक हिरासत में भेज दिया है। इस संबंध में पलामू एसपी चंदन सिन्हा ने बताया कि दिनांक 25 मई की संध्या में चैनपुर थाना की पुलिस को गुप्त सूचना मिली कि तीन व्यक्ति ग्राम गांधीपुर थाना चैनपुर मे चोरी का मोटरसाईकिल बेचने के लिए जुटे हुए हैं। इस गुप्त सूचना के आधार पर एक छापामारी टीम का गठन किया गया । छापामारी के क्रम में ग्राम गांधीपुर स्थित पथरा रोड के पास तीन व्यक्ति को एक काला रंग का पल्सर मोटरसाईकिल रजिस्ट्रेशन नंड जेएच03एल 6975 के साथ देखा गया छापामारी टीम के सदस्यों के द्वारा एक काला रंग का पल्सर रजिस्ट्रेशन नं0 जेएचड3एल- 6975 एवं दो लोगो को पकड़ा गया। दोनो लोगों से उनका नाम पता पूछने पर अपना नाम 1 सैफ अंसारी पिता जैदुल अंसारी ग्राम बंजारी 2. अमन कुमार पिता अजय शर्मा ग्राम गांधीपुर दोनों थाना चैनपुर बताये एवं भागे हुए साथी का नाम अभिषेक विश्वकर्मा पिता स्व० उमा शंकर साव ग्राम गांधीपुर थाना चैनपुर जिला पलामू बताये । पुछताछ में गिरफ्तार व्यक्तियों द्वारा बताया गया कि उक्त मोटरसाईकिल एचडीएफसी बैंक रंका राज कम्पलेक्स के पास से चुराये थे । उनकी निशानदेही पर कुल पाँच मोटरसाईकिल बरामद की गयी हैं। इसके बाद दोनों मोटरसाइकिल चोरों को गिरफ्तार कर न्यायिक हिरासत में भेज दिया गया है। छापामारी अभियान में चैनपुर थाना प्रभारी उदय कुमार गुप्ता, एएसआई सुधीर कुमार एवं चैनपुर थाना रिजर्व गार्ड शामिल थे।

सजा दिलवाने के लिए बनाई गई स्पेशल इंवेस्टिगेशन टीम

इस विंग को स्पेशल इंवेस्टिगेशन पुलिस यूनिट नाम दिया गया है

नवीन मेल संवाददाता

मेदिनीनगर। पलामू प्रमंडल में नक्सलियों और अपराधियों को सजा दिलवाने के लिए एक स्पेशल इंवेस्टिगेशन टीम बनाई गई है। इस विंग को स्पेशल इंवेस्टिगेशन पुलिस यूनिट नाम दिया गया है। स्पेशल इंवेस्टिगेशन पुलिस यूनिट (सीपू) नक्सलियों और अपराधियों के खिलाफ दर्ज मामले की जांच करेगी और सजा दिलाने का प्रयास करेगी। स्पेशल इंवेस्टिगेशन टीम का गठन पलामू प्रमंडल के सभी थानों में किया गया है और इसमें स्पेशल पुलिस अधिकारियों की तैनाती की गई है।थाना के अलावा जिला स्तर

पर भी यूनिट का गठन किया गया है, यूनिट का इंचार्ज मुख्यालय डीएसपी को बनाया गया है। पलामू रेंज के आईजी राजकुमार लकड़ा ने बताया कि स्पेशल यूनिट का गठन किया गया है, जो वैज्ञानिक तरीके से पूरे मामले की जांच करेगी और आरोपियों को सजा दिलाने का प्रयास करेगी। एसपी रैंक के अधिकारी जिले में इस यूनिट की मॉनिटरिंग करेंगे।पलामू, गढ़वा और लातेहार में स्पेशल इंवेस्टिगेशन पुलिस यूनिट 150 से अधिक मुकदमों की जांच करेगी। नक्सल, अपराधी और आर्थिक मामलों से जुड़े हुए मुकदमे इंवेस्टिगेशन टीम को दिए जा रहे हैं। इंवेस्टिगेशन टीम छह महीने से भी कम समय में मुकदमे की जांच कर आरोपियों के खिलाफ साक्ष्य इकट्ठा करेगी।

जिला में शिक्षा का स्तर बेहतर करने के लिए जिला प्रशासन कटिबद्ध : उपायुक्त

मेदिनीनगर। मैट्रिक परीक्षा- 2023 में पलामू जिला के द्वारा उत्कृष्ट प्रदर्शन करने पर झारखंड सरकार के स्कूली शिक्षा एवं साक्षरता विभाग के सचिव के.रवि कुमार ने पलामू उपायुक्त आंजनेयुलु दोड्डे को बधाई दी है।भविष्य में इस दिशा में और अधिक बेहतर प्रयास करने की अपेक्षा की है ताकि उत्कृष्ट प्रदर्शन करने वाले छात्रों की संख्या में बढ़ोतरी हो सके।बता दें कि मैट्रिक परीक्षा 2023 में पूरे जिले के 91.100 प्रतिशत बच्चों ने उतीर्ण कर जिले का नाम रौशन किया है।उपायुक्त श्री दोड्डे ने उतीर्ण करने वाले बच्चों के उज्वल भविष्य की कामना की है साथ ही उच्च शिक्षा हेतु हर संभव मदद करने की बात कही है।

महिला की हत्या में शामिल पांच आरोपी गिरफ्तार

पलामू पुलिस ने महिला की हत्या में शामिल पांच आरोपियों को गिरफ्तार कर न्यायिक हिरासत में भेज दिया है। इस संबंध में पलामू एसपी चंदन सिन्हा ने बताया कि दिनांक-22.07.2021 को छतरपुर थाना अन्तर्गत ग्राम लोहराही स्थित दबघटवा पोखर के पास एक महिला का शव बरामद हुआ था, जिसका नाम शांति देवी उम्र 35 वर्ष पति-सुदेश्वर परहिया, ग्राम-महुदण्ड, थाना-हुसैनाबाद, जिला-पलामू का निवासी थी। जो छतरपुर थाना अन्तर्गत उटवाढोडा के पास अपने मकान में अपनी एक पाँच साल की बेटी के साथ रहती थी। गुजर बसर के लिये अपने घर पर ही महुआ का दारू बनाकर घर पर ही बेचती थी। शव मिलने के बाद उनके पिता वादी रामप्रवेश परहिया के द्वारा थाना में लिखित आवेदन अज्ञात के विरूद्ध दिया गया था। दिनांक 25मई को पुलिस को सूचना प्राप्त हुई कि उक्त घटना को छतरपुर थाना अन्तर्गत उटवाढोड़ा निवासी अजय राम एवं उनके सहरज बैजन्ती देवी के द्वारा षडयंत्र रच कर ग्राम खाटिन के 1. इम्तेयाज अंसारी उम्र 27 वर्ष पे०- कईल मियाँ सा०- खाटीन, थाना-छतरपुर जिला-पलामू एवं 2. सहजाद पॉवरियॉ उर्फ अंसारी उम्र 22 वर्ष पे०- हफिज पॉवरियॉ सा०- खाटिन, थाना-छतरपुर जिला-पलामू 3. कन्हाई कुमार उर्फ मेसर साव उम्र 22 वर्ष पे०-पच्चु साव सा०-खाटिन, थाना-छतरपुर जिला-पलामू के साथ मिलकर अजांम दिया गया। उक्त सूचना पर छतरपुर थाना की पुलिस द्वारा तत्परता दिखाते हुए उपरोक्त व्यक्तियों को अलग अलग जगह से गिरफतार किया। गहराई से पूछताछ करने पर उनलोगों द्वारा किये गये अपराध को स्वीकार किया गया है। जिन्हें गिरफतार कर न्यायिक अभिरक्षा में भेजा जा रहा है। उक्त घटना में मुख्य रूप से अजय राम की सरहज बैजन्ती देवी के द्वारा दारू बेचने को लेकर हत्या किया गया था।

पलामू में तेज हवाओं ने गर्मी से दी राहत

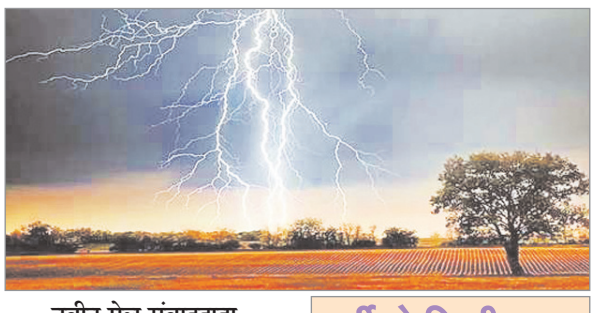

नवीन मेल संवाददाता

मेदिनीनगर। पलामू में बीती शाम से हल्की बारिश और तेज हवाओ ने लोगो को गर्मी से राहत दी है। शुक्रवार को भी दोपहर ढलते ही तेज हवाओं ने मौसम बदल दिया।वहीं, मौसम विभाग ने भी अलर्ट जारी करते हुए लोहरदगा के रास्ते से बारिश के शुरू होने की बात कही है। लोगों को इस बीच राहत मिलेगी साथ ही ठंडक भी। सक्रियताः विभाग के द्वारा जारी अलर्ट के अनुसार, 40 से 60 किलोमीटर प्रति घंटा से तेज हवाएं चलेंगी।राजधानी रांची समेत पलामू, चतरा, खूंटी, सिमडेगा, पश्चिम सिंघभूम, हजारीबाग जिले के कुछ हिस्सों में तेज हवाओं के साथ मध्यम से वज्रपात के साथ बारिश होने की संभावना है ।इन जिलों में तेज गर्जन और वज्रपात के साथ हल्के से माध्यम दर्जे की बारिश होगी।इस बीच इन जिले के लोगों को सतर्क और सावधान रहने को कहा गया है।

गर्मी से मिली राहत

पलामू में तापमान 43 डिग्री के पार चला गया था।लोगो को घरो से बाहर निकलना दुर्लभ हो गया था। ऐसे में दो दिनों से मौसम में आये बदलाव से लोगो को गर्मी से राहत मिली है।मौसम भी सुहावना हो गया है ।तेज हवाओ ने जहां गर्मी से राहत दी वही,हल्की बारिश ने तापमान को भी कम किया।शाम को लोगो ने घरो से निकलकर मौसम का आनंद भी लिया।

बन रहा हैं साइक्लोनिक सकुर्लेशन

मौसम में आये बदलाव के लिए मौसम विभाग के अनुसार मानसून तक उतार-चढ़ाव बंगाल की खाड़ी में दक्षिणी पश्चिमी मानसून की प्रक्रिया शुरू हो चुकी है।मानसून पूर्व की गतिविधियां अब मौसम को प्रभावित करेंगी। इससे मानसून तक राज्य के विभिन्न हिस्सों के मौसम में उतार-चढ़ाव होगा। 28 मई के बाद राज्य के कई हिस्सों में बारिश में कमी आ सकती है।

भाजपा के संयुक्त मोर्चा के अध्यक्षों व महामंत्रियों की बैठक सम्पन्न

नवीन मेल संवाददाता

मेदिनीनगर। भाजपा जिला कार्यालय में शुक्रवार को भाजपा के संयुक्त मोर्चा के अध्यक्षों एवं महामंत्री की बैठक आयोजित की गई। बैठक की अध्यक्षता भाजपा पलामू जिला अध्यक्ष विजय नंद पाठक एवं संचालन जिला उपाध्यक्ष अरविंद गुप्ता ने किया। बैठक में आगामी कार्यक्रम को लेकर चर्चा की गई। भारतीय जनता पार्टी 30 मई से 30 जून तक चलने वाले महा जनसंपर्क अभियान के अंतर्गत संयुक्त मोर्चा सम्मेलन कराएगी।जिसमे 14 जून को पाकी विधानसभा में ओबीसी मोर्चा के द्वारा, 14 जून को विश्रामपुर

विधानसभा में किसान मोर्चा के द्वारा, 15 जून को डाल्टेनगंज विधानसभा में महिला मोर्चा के द्वारा, 15 को जून छतरपुर विधानसभा में एससी मोर्चा के द्वारा एवं 15 जून को हुसैनाबाद विधानसभा में किसान मोर्चा के द्वारा संयुक्त मोर्चा सम्मेलन होगा। बैठक का धन्यवाद ज्ञापन जिला सोशल मीडिया प्रभारी सोमेश सिंह ने किया। बैठक में मुख्य रूप से सीटू गुप्ता ,शंकर गुप्ता, मनोज विश्वकर्मा, स्वेतांग गर्ग विपुल गुप्ता, मनीष भिवाणिया, जितेंद्र तिवारी, फिरोज अंसारी ,ललित कुमार सिंह, अमित सिंह ,रामेश्वर राम सतीश कुमार, सोनू सिकंदर ,विक्रम सिंघानिया उपस्थित रहे।

अजीत सिंह बने भाजपा के एसटी मोर्चा के जिला अध्यक्ष

नवीन मेल संवाददाता

मेदिनीनगर। भाजपा के पलामू जिला अध्यक्ष विजय नंद पाठक के अनुशंसा एवं एस टी मोर्चा के प्रदेश अध्यक्ष शिव शंकर उरांव के निदेर्शानुसार शुक्रवार को अजीत सिंह को एसटी मोर्चा का भाजपा पलामू जिला अध्यक्ष नियुक्त किया गया। साथ ही ओबीसी मोर्चा के भाजपा पलामू जिला अध्यक्ष शंकर गुप्ता के अनुशंसा एवं भाजपा पलामू जिला अध्यक्ष विजय नंद पाठक एवं ओबीसी मोर्चा के प्रदेश अध्यक्ष अमरदीप यादव के निदेर्शानुसार ललित कुमार मेहता को ओबीसी मोर्चा का जिला मंत्री नियुक्त किया गया। जो कि पिछले कई वर्षों से चतरा सांसद प्रतिनिधि के रूप में कार्यरत थे। भाजपा पलामू जिला कार्यालय में भाजपा पलामू जिला अध्यक्ष विजय नंद पाठक ने दोनों नवनियुक्त एस टी मोर्चा के जिला अध्यक्ष अजीत सिंह एवं ओबीसी मोर्चा के जिला मंत्री ललित कुमार मेहता को अंग वस्त्र देकर सम्मानित किया। इस मौके पर मुख्य रूप से सीटू गुप्ता ,शंकर गुप्ता ,मनोज विश्वकर्मा, स्वेतांग गर्ग विपुल गुप्ता ,मनीष भिवाणिया, जितेंद्र तिवारी, ललित कुमार सिंह, रामेश्वर राम ,सतीश कुमार, सोनू सिकंदर ,विक्रम सिंघानिया उपस्थित रहे।

गरीब छात्रों के साथ अन्याय - आजसू

मेदिनीनगर। अखिल झारखण्ड छात्र संघ (आजसू) ने राज्यपाल सह कुलाधिपति के नाम नीलाम्बर पिताम्बर विश्वविद्यालय के कुलपति की अनुपस्तिथि में प्रतिकुलपति को ज्ञापन सौपा। जिसमें कहा गया कि यह प्रकिया हमारे राज्य के लिए अनावश्यक है व यहाँ के लिए अनुकूल नहीं है। झारखंड पीजीटी शिक्षक बहाली मे लगभग 3000 पदों की बहाली की विज्ञप्ति से यह सिद्ध होता है की यहाँ के +2 सरकारी स्कूल मे शिक्षकों की भारी कमी है एवं यही स्थिति महाविद्यालयों में भी है। सीयूईटी की परीक्षा फ्रॉम भरने तथा परीक्षा मे सम्मिलित होने के लिए छात्रों से 650 रुपये से लेकर 1500 रुपये तक शुल्क लिया जा रहा है। जिसके लिए छात्रों को साइबर कैफे में अतरिक्त शुल्क कही 100 रुपये तो कही 200 रुपये तक खर्च उठाना पड़ रहा है।

शिक्षा में सामाजिकता के लिए परशुराम सेना ने किया सम्मानित

नवीन मेल संवाददाता

मेदिनीनगर। परशुराम सेना के द्वारा शिक्षा के क्षेत्र में सामाजिकता निभाने को लेकर संत मरियम स्कूल के निर्देशक अविनाश देव को सम्मानित किया। ताउम्र एक संवेदनशील अभिभावक के भूमिका में रहने के लिए अविनाश देव ने संकल्प ले रखा है। इन्ही सब बातों से प्रभावित होकर राष्ट्रीय परशुराम सेना युवा वाहिनी के जिला एवं प्रदेश के पदाधिकारी संत मरियम विद्यालय के आवासीय परिसर में पहुंच कर अंगवस्त्र व मोमेंटो देकर अविनाश देव को सम्मानित किये। परशुराम सेना के पदाधिकारियों ने कहा की शिक्षा में सामाजिकता, आपका निःशक्तों के प्रति समर्पण हम सबों का आपके प्रति आशक्ति बढ़ा दिया। इस कार्य के लिए परशुराम सेना कायल है और आपकी सदैव ऋणी रहेगी और हरवक्त आपके साथ खड़ी रहेगी। इस मौके पर झारखण्ड प्रदेश अध्यक्ष देवेन्द्र तिवारी, कोर कमिटि सदस्य आदरणीय नवीन तिवारी, अनुशासन प्रकोष्ठ के प्रदेश अध्यक्ष पिंकू तिवारी, पलामू जिला उपाध्यक्ष सर्वश्री विक्रांत त्रिपाठी, पलामू प्रमंडलीय उपाध्यक्ष मनीष तिवारी, पलामू जिला सचिव राकेश तिवारी उपस्थित रहे।

स्पर्धा | पलामू रेन्ज के तीनों जिलों के प्रतिभागियों ने लिया भाग

तीन दिवसीय क्षेत्रीय पुलिस प्रतियोगिता का समापन

पुलिस ड्यूटी मीट प्रतियोगिता का आयोजन प्रत्येक वर्ष क्षेत्रीय एवं राज्य स्तर पर की जाती है

नवीन मेल संवाददाता

मेदिनीनगर। तीन द्विवसीय क्षेत्रीय पुलिस ड्यूटी मीट प्रतियोगिता-2023 का शुभारंभ राजकुमार लकड़ा, पुलिस महानिरीक्षक पलामू रेंज एवं चंदन कुमार सिन्हा, पुलिस अधीक्षक महोदय, पलामू के द्वारा पुलिस अधीक्षक कार्यालय, पलामू में दीप प्रज्वलित कर किया गया । उक्त प्रतियोगिता में पलामू रेन्ज के तीनों जिले पलामू, गढ़वा एवं लातेहार से पुलिस निरीक्षक, पुलिस अवर निरीक्षक सहायक पुलिस अवर निरीक्षक आरक्षी कुल 40 प्रतिभागीयों ने इस प्रतियोगिता में भाग लिया। यह प्रतियोगिता में विभिन्न विषयों जैसे विधि-विज्ञान, मेडिकोलीगल, क्राइम इन्वेस्टिगेशन लॉ रूल्स तथा कोर्ट जजमेंट, फोटोग्राफी, अंगुलांक, लिफ्टिंग पैकिंग एवं फॉरवर्डिंग

विषयों पर लिखित एवं मौखिक प्रश्नों पर आधारित है। जिसमें मुख्य परीक्षक के रूप में संतोष सुधाकर, राजकीय अंगुलांक परीक्षक, अपराध अनुसंधान विभाग, रांची, डॉक्टर लव कुश सहायक निर्देशक, राज्य विधि विज्ञान प्रयोगशाला रांची, मिथिलेश कुमार कुशवाहा, सहायक निर्देशक राजकीय विधि विज्ञान प्रयोगशाला, रांची असीत कुमार मोदी, अनुसंधान प्रशिक्षण विद्यालय, रांची, दलीप कुमार महतो फोटो ब्यूरो अपराध अनुसंधान विभाग रांची एवं अन्य शामिल थे। इस प्रतियोगिता में ओवरऑल पलामू जिला प्रथम स्थान,वहीं पु० अ० नि० सुरज कुमार लातेहार जिला ओवरऑल चौंपियन में प्रथम स्थान पु० नि० देवव्रत पोद्दार पलामू जिला मेडिकोलीगल में प्रथम स्थान पु० नि० देवव्रत पोद्दार पलामू जिला, क्राइम इन्वेस्टिगेशन लॉ रूल्स तथा कोर्ट जजमेंट में प्रथम स्थान पु० अ० नि० सरज कुमार लातेहार जिला, अंगुलांक, लिफ्टिंग पैकिंग एवं फॉरवर्डिंग में प्रथम स्थान एसआई हितनारायण महतो गढ़वा जिला, फोटोग्राफी में प्रथम स्थान, अभिषेक किशोर पलामू जिला कंप्यूटर साक्षरता में प्रथम स्थान, रोहित कुमार कालिंदी, पलामू जिला, विधि विज्ञान में प्रथम स्थान प्राप्त किया। पुलिस मुख्यालय के द्वारा पुलिस ड्यूटी मीट प्रतियोगिता का आयोजन प्रत्येक वर्ष क्षेत्रीय एवं राज्य स्तर पर की जाती है इसका उद्देश्य पुलिस अनुसंधान में वैज्ञानिक सहायता हेतु परीक्षण सह प्रतियोगिता के रूप में राज्य के सभी पुलिस पदाधिकारियों को दी जाती है। आज के आधुनिक युग में अपराध का स्तर भी आधुनिक होता जा रहा है जिस कारण कांड अनुसंधान हेतु वैज्ञानिक तकनीकों का उपयोग कर अपराधियों को न्यायिक सजा दिलाने में एक महत्वपूर्ण पहलू रखती है। वैज्ञानिक तकनीकों से कांड अनुसंधान, सभी पुलिस अधिकारियों को इसकी गहरी जानकारी होना अति आवश्यक है।

मिट्टी लेकर जा रहे ट्रैक्टर के धक्के से महिला हुई घायल

नवीन मेल संवाददाता। मझिआंव
मझिआंव थाना क्षेत्र के अखौरी तहले गांव में नगर पंचायत के माध्यम से चल रहे निर्माण कार्य के दौरान मिट्टी लेकर जा रहे ट्रैक्टर के धक्के से बिजय ठाकुर की पत्नी सोनी देवी (35) घायल हो गई।

निवर्तमान नगर पंचायत अध्यक्ष सुमित्रा देवी एवं स्थानीय लोगों के प्रयास से उसे रेफरल अस्पताल पहुंचाया गया। जहां पर चिकित्सक द्वारा प्राथमिक उपचार के बाद बेहतर चिकित्सा के लिए सदर अस्पताल गढ़वा रेफर कर दिया गया। ग्रामीणों का आरोप है कि ट्रैक्टर एक नाबालिग लड़का तुलसी प्रजापति का अजित कुमार चला रहा चला रहा था, जिसके कारण यह दुर्घटना हुई.ग्रामीणों ने बताया कि नाली की मिट्टी को लेकर ट्रैक्टर चालक जा रहा था, इसी बीच देवी धाम के निकट यह घटना हो गई। घटना के बाद ग्रामीणों ने ड्राइवर को घेर लिया और पुलिस के सुपुर्द कर दिया। ट्रैक्टर दुबेतहले निवासी गौरव दुबे का बताया गया है. इधर पुलिस द्वारा ट्रैक्टर को जब्त कर लिया गया और मामले की छानबीनकी जा रही है।

20 सूत्री कार्यान्वयन समिति की बैठक से नदारद अधिकारियों से जवाब तलब

चिनिया प्रखंड को किया जाएगा अतिक्रमण मुक्त

नवीन मेल संवाददाता। चिनिया
प्रखंड कार्यालय के सभागार कक्ष में शुक्रवार को अध्यक्ष मंगरू सिंह खरवार की अध्यक्षता में प्रखंड बीस सूत्री क्रियान्वयन समिति की बैठक आयोजित की गई। इस दौरान प्रखंड विकास पदाधिकारी कालिदास मुंडा ने मनरेगा, 15वें वित्त आयोग, कल्याण विभाग, बाल विकास परियोजना, पीएचडी, बिजली विभाग, जेएसएलपीएस सहित अन्य विभागों की योजनावार समीक्षा की। लंबित योजनाओं को पूर्ण करने का निर्देश दिया गया। बैठक में थाना मोड़ से रंका मोड़ तक अतिक्रमण मुक्त कराने को लेकर विशेष रूप से चर्चा की गई। कहा कि अतिक्रमण से आवागमन प्रभावित हो रहा है तथा इससे आम ग्रामीणों को काफी बड़ी परेशानियों का सामना करना पड़ रहा है। जल्द ही टीम गठित कर चिनिया की मुख्य सड़क पर हुए अतिक्रमण को मुक्त कराया जाएगा। वहीं बैठक से नदारद कस्तूरबा गांधी आवासीय विद्यालय, चिनियां थाना, स्वास्थ्य विभाग, वन विभाग के अधिकारियों से स्पष्टीकरण मांगा गया। साथ ही कहा कि आगामी बैठक पर नदारद रहने वाले अधिकारियों के विरुद्ध कार्रवाई के लिए डीसी को पत्राचार किया जाएगा। वहीं कई अधिकारियों के नहीं पहुंचने पर 20 सूत्री अध्यक्ष ने भी नाराजगी व्यक्त की।

जन वितरण प्रणाली, आंगनबाड़ी केंद्र, मनरेगा योजना, प्रधानमंत्री ग्रामीण आवास योजना से संबंधित कई विषयों पर चर्चा की गई। बिस सूत्री अध्यक्ष ने कहा कि प्रखंड में आंगनबाड़ी केंद्रों को सेविका सहायिका द्वारा सही ढंग से संचालित नहीं किया जाता है। गर्भवती व धातृ महिलाओं व किशोरियों के बीच वितरण किए जाने वाले पोषाहार को भी समय से वितरण नहीं किया जा रहा है। इसमें सुधार करने की जरूरत है। बैठक में चिनियां प्रखंड विकास पदाधिकारी कालिदास मुंडा, बाल विकास परियोजना पदाधिकारी निर्मला कुजुर, प्रखंड कृषि पदाधिकारी सत्येंद्र सिंह, प्रखंड कल्याण पदाधिकारी दिनेश सिंह, झामुमो प्रखंड अध्यक्ष अरविंद कुमार यादव, उप प्रमुख मोहम्मद फारुख, सिंचाई विभाग के जेई महावीर प्रसाद, बिजली विभाग से सिमंत कुमार, जेएसएलपीएस बीपीआरओ ओम प्रकाश कुमार, जेई अनीकेश कुमार, पंचायती राज प्रखंड समन्वयक मिथिलेश कुमार आदि उपस्थित थे।

पंचायत समिति की बैठक में प्रखंड कर्मियों के कथित दुर्व्यवहार पर भड़के

खरौंधी ब्लॉक परिसर में ही धरने पर बैठ गए प्रमुख, उपप्रमुख व सभी बीडीसी

खरौंधी ब्लॉक परिसर में धरने पर बैठे प्रमुख, उपप्रमुख व बीडीसी।

नवीन मेल संवाददाता। खरौंधी
खरौंधी प्रखंड कार्यालय के सभागार में गुरुवार को पंचायत समिति की बैठक में प्रखंड कर्मियों द्वारा अभद्र व्यवहार किए जाने एवं बैठक में लाए गए प्रस्ताव का जवाब नहीं देने को लेकर जमकर हंगामा हुआ। इसके बाद आक्रोशित प्रमुख आभा रानी, उपप्रमुख देवदत प्रसाद आर्य एवं सभी पंचायत समिति सदस्यों ने बीडीओ सह सीओ गणेश महतो एवं प्रखंड कर्मियों के विरोध में ब्लॉक परिसर में ही धरने पर बैठ गए। मामला उस समय गर्म हो गया जब ब्लॉक नाजिर शैलेश कुमार शर्मा द्वारा पंचायत समिति की बैठक में लाए गए प्रस्ताव का जवाब नहीं दिया गया। इसी बीच उनके द्वारा पंचायत समिति सदस्यों से ऊंची आवाज में बात की गई। साथ ही पंचायत समिति की बैठक में अनुपस्थित थे, जबकि उन्हें बैठक में बुलाया गया था। उनके द्वारा पंचायत समितियों के साथ अभद्र व्यवहार के बाद तुरंत पंचायत समिति की बैठक से बाहर निकल गए। इससे आक्रोशित पंचायत समिति के सदस्यों ने जमकर हंगामा किया।

इसके बाद प्रखंड कर्मियों पर मान सम्मान नहीं देने, पंचायत समिति की बैठक में लाए गए प्रस्ताव पर काम नहीं करने, कई विभागों को बैठक की सूचना नहीं देने का आरोप लगाते हुए बैठक का बहिष्कार किया गया। इसके तुरंत बाद पंचायत प्रतिनिधि बीडीओ सह सीओ गणेश महतो एवं प्रखंड कर्मियों के खिलाफ में ब्लॉक परिसर में धरने पर बैठ गए। इस मौके पर प्रमुख आभा रानी ने बताया की पंचायत समिति की बैठक में प्रखंड कर्मी के द्वारा पंचायत समिति सदस्यों का अपमान एवं दुर्व्यवहार किया जा रहा था। ब्लॉक के नाजिर शैलेश कुमार शर्मा, मनरेगा बीपीओ डिंपल गुप्ता, करिवाडीह रोजगार सेवक राजेश राम द्वारा बार-बार पंचायत प्रतिनिधियों का अपमान किया जा रहा था। इसके विरोध में लोकतांत्रिक तरीके से हम सभी प्रखंड कर्मियों पर कार्रवाई की मांग को लेकर धरने पर बैठ गए। उन्होंने कहा कि जब तक उच्च अधिकारी आकर संबंधित प्रखंड कर्मियों पर कार्रवाई नहीं करते हैं तब तक धरना चलता रहेगा।

इधर उपप्रमुख देवदत प्रसाद आर्य ने बताया कि पंचायत समिति की बैठक थी, परंतु बीडीओ सह सीओ गणेश महतो के उदासीन रवैये के कारण प्रखंड के कर्मी शैलेश कुमार शर्मा, बीपीओ डिंपल गुप्ता, सीआई मोजीब खान द्वारा सभी बीडीसी के साथ दुर्व्यवहार किया गया। इस संबंध में बीडीओ सह सीओ गणेश महतो ने बताया कि हम लोगों द्वारा पंचायत समिति सदस्यों का किसी प्रकार का अपमान नहीं किया गया है, बल्कि उन लोगों द्वारा ही हम लोगों को अपमानित किया जाता है। पंचायत समिति की बैठक चल रही थी। प्रस्ताव लिए जा रहे थे।

इसी बीच अचानक सभी सदस्य पंचायत समिति की बैठक से बाहर निकल गए। उनके बाहर जाने का कारण हमें मालूम नहीं है। उनके बाहर जाने के बाद प्रखंड कर्मियों के साथ बैठक की गई।

खरौंधी ब्लॉक में पंचायत समिति की बैठक में शामिल बीडीसी एवं प्रखंड कर्मी।

मुखिया ने किया प्रखंड टॉपर को सम्मानित

नवीन मेल संवाददाता। डंडाई
बोर्ड की परीक्षा में प्रखंड टॉपर बनी आरजीएसएम पब्लिक स्कूल की छात्रा कुमारी नंदिनी सोनी को मुखिया धनवंती देवी की ओर से शुक्रवार को डायरी व पेन देकर सम्मानित किया गया। मुखिया के हाथों सम्मान पाकर छात्रा काफी खुश हुई। छात्रा ने बताया कि आज का दिन मेरे लिए काफी खुशी का दिन है। क्योंकि दादा-दादी मम्मी और पापा के अलावा मुखिया जी और दर्जनों गणमान्य लोगों की उपस्थिति में मुझे सम्मानित किया गया है। मुझे विद्यालय के गुरुजनों का आशीर्वाद नहीं मिलता और मैं उनके बताए मार्गों पर नही चलती तो यह परिणाम मेरे से कोसों दूर रहता। आज उन्हीं गुरुजनों का आशीर्वाद और मेरी मेहनत का फल रहा कि मैं बोर्ड की परीक्षा में प्रखंड टॉपर बनी। छात्रा ने आगे नीट की तैयारी करने की इच्छा जताई। वहीं मुखिया ने कहा कि शिक्षा एक ऐसा धन है जिसे मरते दम तक न तो लूटा जा सकता है और ना ही इसे समाप्त किया जा सकता है। उन्होंने कहा कि इस तरह का परिणाम सुनकर काफी खुशी होती है। छात्रा के परिणाम से गांव के साथ साथ पूरी पंचायत में खुशी का माहौल है। मुखिया ने प्रखंड टॉपर छात्रा के उज्जवल भविष्य की कामना की। मौके पर मुखिया प्रतिनिधि महेश्वर राम, लालमुनि यादव, करीम सिंह, विजय मेहता, रामकिशन ठाकुर, छात्रा पिता राजू सोनी, दादा गणेश सोनी, मिथुन कुशवाहा सत्य प्रकाश इत्यादि लोग उपस्थित थे।

पॉपुलर कोचिंग सेंटर का रिजल्ट शत प्रतिशत

केतार। केतार प्रखंड के बेलाबार गांव स्थित पॉपुलर कोचिंग सेंटर के विद्यार्थियों ने दसवीं बोर्ड परीक्षा में शत प्रतिशत रिजल्ट लाकर इस बार भी दबदबा बरकरार रखा। इस कोचिंग सेंटर से 44 छात्र-छात्राओं ने बोर्ड परीक्षा में शामिल हुए थे। इसमं 40 छात्र-छात्राएं प्रथम श्रेणी से उत्तीर्ण हुए, जबकि 4 द्वितीय श्रेणी से उत्तीर्ण हुए। दिलसाद अंसारी ने 82 प्रतिशत अंक लाकर कोचिंग में प्रथम स्थान पाया, जबकि शाहिद हुसैन 79.20 मार्क्स लाकर द्वितीय स्थान प्राप्त किया। नुरे आलम ने 74.80 प्रतिशत मार्क्स लाकर तीसरा स्थान प्राप्त किया। कोचिंग संचालक शमीम अंसारी ने शत प्रतिशत रिजल्ट लाने पर बच्चों को बधाई दी और भविष्य में और बेहतर प्रदर्शन करने की शुभकामनाएं दी।

सख्ती | एक सप्ताह में निर्माण कार्य शुरू नहीं होने पर पैसे की रिकवरी की जाएगी

पैसा लेकर आवास नहीं बनाने पर थमाया नोटिस

नवीन मेल संवाददाता। चिनिया
चिनिया प्रखंड मुख्यालय क्षेत्र अंतर्गत ग्राम पंचायत डोल में प्रधानमंत्री आवास का पैसा लेकर आवास नहीं बनाने वाले लाभुकों पर अब चिनिया प्रखंड विकास पदाधिकारी कालिदास मुंडा ने कार्रवाई शुरू कर दी है। वहीं शुक्रवार को चिनिया थाना डोल पंचायत के चौकीदार ईश्वरी पासवान व प्रधानमंत्री आवास के पंचायत स्वयंसेवक अर्जुन कुमार सिंह ने सीधे लाभुकों के घर पहुंचकर हाथ में नोटिस थमाया। कहा किआपको प्रधानमंत्री आवास की एकमुश्त राशि 40000 रुपये दी गई है, लेकिन अभी तक आपने आवास निर्माण कार्य शुरू नहीं किया। अभी समझौता नोटिस दिया गया है। अगर एक सप्ताह के अंदर प्रधानमंत्री आवास का निर्माण कार्य शुरू नहीं किया जाता है तो नोटिस जारी कर पैसे की रिकवरी की जाएगी। साथ ही कानूनी प्रक्रिया के तहत कार्रवाई भी की जाएगी, जिसका जिम्मेवार खुद लाभूक होंगे। नहीं तो एक सप्ताह के अंदर प्रधानमंत्री आवास निर्माण कार्य शुरू कर निर्माण कार्य का फोटो प्रखंड कार्यालय को उपलब्ध कराएं। जिन लोगों के नाम नोटिस जारी किया गया उनमें रानी कुमारी पति सत्येंद्र कुमार राम, धर्मेंद्र कोरवा पिता फुलेंद्र कोरवा, सरदार प्रजापति पिता चुटाई प्रजापति, सुरेंद्र सिंह, जीतन सिंह, प्रयाग सिंह, दिनेश सिंह, लीलावती देवी, दशरथ भूइयां, बाला देवी, अनस यादव, सविता देवी, अमरदीप कोरवा, अर्चना देवी, चलितर कोरवा व सतन सिंह के नाम शामिल हैं।

तेजी से विकसित हो रहा है गढ़वा शहर : अलखनाथ

गढ़वा। शहर के नारायणपुर रिलायंस पेट्रोल पंप के समीप हेरिटेज टोयोटा के टी एसपार्स सेल्स काउंटर की शुरुआत की गई। इसका उद्घाटन भाजपा के वरिष्ठ नेता अलखनाथ पांडे ने किया। उन्होंने ने कहा कि गढ़वा शहर विभिन्न सुविधाओं में काफी पीछे था। यहां के लोग दूसरे शहरों में जाकर अपनी जरूरत के सामानों की खरीदारी करते थे लेकिन आज गढ़वा जैसे शहर में हर तरह की सुविधा उपलब्ध है। एक से एक विभिन्न गाड़ियों के शोरूम खुल रहे हैं। इसके कारण लोग आसानी से गढ़वा शहर में वाहन खरीद रहे हैं।

मौके पर युवा समाजसेवी योगी सेना के प्रदेश अध्यक्ष विपुल धर दुबे, प्रिंस कुमार सिंह गुड्डू पांडे, अविनाश कुमार, सचिन कुमार, रोशन तिवारी सहित अन्य गणमान्य लोग उपस्थित थे।

चतरा संक्षिप्त

रैली निकाल किया पर्यावरण के प्रति जागरूक

प्रतापपुर (चतरा)। वन है तो हम हैं और जल है तो जीवन है, इसी स्लोगन को विस्तृत रूप से बताने और पर्यावरण की सुरक्षा एवं उसके बचाव के प्रति लोगों को जागरूक करने के लिए शुक्रवार को वन कर्मियों के नेतृत्व में प्रतापपुर प्रखंड मुख्यालय स्थित ब्राइट कोचिंग सेंटर के छात्र-छात्राओं द्वारा साइकिल रैली निकाली गई। साथ ही विद्यार्थियों के बीच पर्यावरण आधारित प्रतियोगिता का आयोजन किया गया। प्रतियोगिता में प्रथम स्थान पर रहे संजीत कुमार, द्वितीय बिट्टू कुमार और तृतीय स्थान पर रहे विवेक कुमार को पुरस्कार देकर प्रोत्साहित किया गया। वहीं 10 अन्य विद्यार्थियों को सांत्वना पुरस्कार दिया गया। वन कर्मी विकास रंजन ने बताया कि केंद्र सरकार द्वारा पर्यावरण बचाने के लिए मिशन लाइफ कार्यक्रम चलाया जा रहा है। कार्यक्रम में वनरक्षक अमित नायक, रितेश विश्वकर्मा, विवेक कुमार, आशीष मिश्रा, विकास रंजन कुमार, शशि कुमार, अनूप कुमार गृह रक्षक आदि शामिल थे।

ग्रामीणों की मांग पूरी नहीं कर पाए सांसद

इटखोरी(चतरा)। भाजपा सांसद डॉक्टर सुनील कुमार सिंह से चुनावी दौरे के क्रम में चतरा जिले के इटखोरी प्रखंड अंतर्गत सेरद एवं कनौदी की महिला एवं पुरुष किसानों ने बिशनापुर में लिफ्ट एरिगेशन लगवाने की मांग की थी। लेकिन दूसरी बार सांसद बनने के 4 वर्ष बीत चुके हैं, इसके बावजूद मांगों को पूरा करने में सांसद डॉक्टर सिंह असफल रहे हैं। क्षेत्र के किसान आस लगाए बैठी है कि कब सांसद लिफ्ट एरिगेशन लेकर आएंगे।

जयराम महतो के आगमन को लेकर की बैठक

कुंदा(चतरा)। शुक्रवार को कुंदा प्रखंड मुख्यालय स्थित देवी मंडप प्रांगण में खतियान क्रांतिकारी माने जाने वाले जयराम महतो के आगमन को लेकर लोकनाथ महतो की अध्यक्षता में एक आवश्यक बैठक हुई। जिसमें कार्यक्रम को सफल संचालन को लेकर विस्तार पूर्वक विचार विमर्श करते हुए लोगों को दायित्व दिया गया। कार्यक्रम जनता हाई स्कूल खेल मैदान में कराने को लेकर स्थान का चयन किया गया व लगभग पांच सौ लोगों के बैठने के लिए छाया की व्यवस्था करने पर सहमति जताई गई।

बिजली विभाग की लापरवाही से कभी भी हो सकता है हादसा

हरे पेड़ के संपर्क में 11 हजार का विद्युत प्रवाहित तार

नवीन मेल संवाददाता। कुंदा(चतरा)
कुंदा प्रखंड अंतर्गत माझीपारा गांव (नवाबांध विष्णु ढाबा) के समीप 11000 विद्युत प्रवाहित तार और पोल दोनों पूरी तरह झुका हुआ है। बताया जाता है कि कुछ दिन पहले आंधी आने से यह पोल नीचे की ओर झुक गया था। वहीं बिजली विभाग की लापरवाही के कारण अभी भी बिजली की सप्लाई इसी पोल में लगे तार से हो रही है। ऐसे में विद्युत प्रवाहित तार झुक कर हरे पेड़ से टकरा रहा है, जिससे पेड़ में करंट आने की बात ग्रामीणों ने बताई है। ग्रामीणों का कहना है कि तार के पेड़ में सटने से जान-माल खतरा बना रहता है। ढाबा के संचालक विष्णु महतो ने काहा कि तार इतना नीचे हो गया है कि हम लोगों को चलने में भी डर लगता है। बिजली विभाग द्वारा अभी तक

कोई मरम्मत कार्य नहीं किया गया है। इस संदर्भ में बिजली विभाग के जेई से संपर्क किया गया तो बात करना उचित नहीं समझा।

बड़ी दुर्घटना को आमंत्रित कर रहा घंघरी पुल पर बना गड्ढा

नवीन मेल संवाददाता। चतरा/हंटरगंज
जिले के हंटरगंज प्रखंड अंतर्गत जिला मुख्यालय को जोड़ने वाले हंटरगंज-चतरा मुख्य पथ पर अवस्थित घंघरी के समीप बने पुल पर बना गड्ढा बड़ी दुर्घटना को अंमंत्रण दे रहा है। स्थानीय लोगों का कहना है कि हंटरगंज प्रखंड के बिहार बॉर्डर के गोसाईंडीह से जिला मुख्यालय तक सड़क लगभग बन कर तैयार है, करीब तीन से चार किलोमीटर ही बनना बाकी रह गया है, पर पुल की मरम्मत नहीं की गई है। ऐसे में लोगों में हमेश दुर्घटना की आशंका बनी रहती है। साथ ही क्षेत्र के लोगों का कहना है कि मंत्री, वरिष्ट पदाधिकारी, जनप्रतिनिधि आदि का आना जाना मुख्य मार्ग व पुलिस से होता रहता है। पर इस ओर किसी

का ध्यान नहीं जा रहा है जो विकास के दावे पर सवाल है। ग्रामीणों के मुताबिक पुल पर हमेश छोटी मोटी दुर्घटनाएं होती रहती हैं।

3 वाहन पकड़े, 89 एमटी कोयला जब्त

नवीन मेल संवाददाता। लातेहार
जिले में अवैध खनन परिवहन एवं भंडारण की रोकथाम को लेकर जिला परिवहन पदाधिकारी संतोष कुमार सिंह एवं बालूमाथ थाना प्रभारी के नेतृत्व में बुधवार की रात्रि की गई एवं बालूमाथ में 11 बजे वाहनों की जांच गई। इस दौरान ई- परिवहन चलान की अवधि समाप्त होने के उपरांत अवैध रूप से कोयला ले जा रहे तीन वाहनों को पकड़ा गया एवं वाहन में लदे 89 एमटी कोयले को जप्त कर लिया गया। तत्पश्चात जिला खनन पदाधिकारी द्वारा वाहन मालिक चालक एवं अवैध कोयला परिवहन में संलिप्त व्यक्तियों के खिलाफ बालूमाथ थाना में प्राथमिकी दर्ज करवाई गई। जिला परिवहन पदाधिकारी संतोष कुमार सिंह ने कहा कि खनन कार्य में संलिप्त सभी व्यक्तियों को चिन्हित करते हुए कार्रवाई सुनिश्चित होगी। जिला खनन पदाधिकारी आनंद कुमार ने जिले वासियों से अपील की है कि किसी भी प्रखंड या गांव में अगर अवैध खनन, भंडारण या परिवहन हो रहा है तो इसकी सूचना अविलंब दे।

वाहनों की नीलामी को लेकर निकाली निविदा

लातेहार। जिला खनन विभाग ने राजसात जब्त वाहनों की नीलामी को लेकर निविदा निकाली है। जिला खनन पदाधिकारी आनंद कुमार ने बताया कि कोयला, खनिज के अवैध खनन, परिवहन एवं भंडारण में जब्त वाहनों की नीलामी की जाएगी। निविदा 27 मई को समाहरणालय सभागार में 3 बजे उपायुक्त की ओर से गठित समिति के समक्ष खोली जाएगी। निविदा में भाग लेने के लिए संवेदक पर किसी भी थाने में अवैध खनन, भंडारण एवं परिवहन को लेकर मामला दर्ज नहीं होना चाहिए।

NEWS इन ब्रीफ

फर्नीचर शोप का एसडीओ ने किया गया उद्घाटन

महुआंडाड़। आजाद मार्केट सागर दुकान के पीछे क्लासिक फर्नीचर शोप का उद्घाटन शुक्रवार को महुआंडाड़ अनुमंडल पदाधिकारी नीत निखिल सुरीन किया। शोप के ओनर मोहम्मद आफताब खान ने बताया कि हमारी दुकान में शोफा, पलंग, ड्रेसिंग टेबल, डायनिंग टेबल, आलमीरा, आफिस चेयर टेबल, इन्टीरियर डिजाइनिंग, टीबी युनिट समेत अन्य प्रकार के फर्नीचर उचित मूल्य पर उपलब्ध है। साथ ही ग्राहकों को होम डिलीवरी बिल्कुल मुफ्त दी जाएगी। मौके पर आजाद अहमद, इस्तयाक अहमद, फहीम खान, हाफिज खालिद साहब, रानु खान, बसारत अली परवेज आलम, नुरूल अंसारी आदि मौजूद थे।

हवन के साथ योग शिविर का समापन

बारियातु। प्रखंड की डाढा पंचायत अंतर्गत पुकचु गांव में चल रहा पांच दिवसीय योग शिविर का समापन शुक्रवार को हवन के साथ हुआ। इस मौके पर युवा भारत लातेहार जिला प्रभारी घनश्याम योगी, पतंजलि योग समिति जिला प्रभारी जितेन्द्र सिंह,धृतपाल गंझु, बसंत नायक, दिलेश्वर यादव, देवनारायण यादव, चंद्रिका यादव महेश्वर यादव, राजेश यादव, किशोर यादव, सुरेश यादव सहित अन्य कई ग्रामीण उपस्थित थे।

बिना सूचना व सहमति के काम करने का लगाया आरोप

ग्रामीणों ने 132 केवी लाइन टावर का निर्माण कार्य रोका

नवीन मेल संवाददाता। महुआडांड़
थाना क्षेत्र अंतर्गत कीता, कुरो कला, और कुरो खुर्द ग्राम के दर्जनों ग्रामीणों ने शुक्रवार को 132 केवी लाइन टावर बनाए जाने के लिए जेसीबी से हो रहे कार्य को रोक दिया। मामले की जानकारी मिलते ही थाना प्रभारी आशुतोष यादव के नेतृत्व में पुलिस बल कार्यस्थल पर पहुंचा और ग्रामीणों को समझाने का प्रयास किया। ग्रामीणों ने थाना प्रभारी को बताया कि बिना ग्रामीणों की सहमति के चैनपुर सबग्रिड में ले जाने के लिए 132 केवी का टावर खड़ा कर हमारी कीमती और खेती योग्य भूमि को बर्बाद किया जा रहा है, जिसका हम सब विरोध कर रहे हैं। विभाग द्वारा इससे पूर्व लाइन ले जाने के लिए किए जाने वाले सर्वे की सूचना भी नही दी गई थी। इसलिए हम सब ग्रामीणों की मांग है कि 132 केवी लाइन का स्थान परिवर्तित कर लाइन को अन्यत्र जगह से ले जाया जाए। कई जगहों पर ज्ञापन के माध्यम से हमने वरीय अधिकारियों को अपनी पीड़ा

बताई है, लेकिन आज तक समस्या का निराकरण नहीं हुआ।

थाना प्रभारी आशुतोष यादव ने 132 केवी लाइन के टावर नहीं बनने से होने वाले नुकसान के बारे में ग्रामीणों को बताया और समझाने का प्रयास किया। साथ ही विभाग द्वारा जमीन के एवज में मुआवजा की बात कही गई। इस पर ग्रामीणों ने बताया कि उन्हें किसी तरह का कोई मुआवजा अभी तक प्राप्त नहीं हुआ है और वह टावर बनाने के लिए अपनी जमीन भी नही देंगे। साथ ही ग्रामीण अपनी मांग पर अड़े रहे, जिसके कारण मामले का हल नहीं निकल पाया। अंत में थाना प्रभारी ने वरीय पदाधिकारी एसडीओ, बीडीओ और ग्रामीणों संग बैठक कर मामले का हल निकालने की बात कही। गौरतलब है कि चैनपुर ग्राम में विद्युत सबग्रिड का निर्माण कार्य कराया जा रहा है। इसकी शुरुआत के लिए 132 केवी लाइन टॉवर बना कर बिजली आपूर्ति की जानी है।

प्रतिनिधियों को स्कूल भवन के मरम्मती कार्य में मिलीं कई खामियां

पत्थलगड़ा(चतरा)। प्रतिनिधियों ने शुक्रवार को प्लस टू जनता उच्च विद्यालय के भवन मरम्मती कार्य का निरीक्षण किया। जिला परिषद सदस्य रामसेवक दांगी, सिंघानी मुखिया राधिका देवी व विधायक प्रतिनिधि अरविंद ठाकुर को इस दौरान कई खामियां मिलीं, जिस पर नाराजगी व्यक्त करते हुए सुधार लाने का निर्देश दिया। जिप सदस्य ने दूरभाष पर संवेदक व कनीय अभियंता को भी अभिलंब खामियां सुधारने का निर्देश दिया। भवन निर्माण विभाग द्वारा लगभग सवा करोड़ की लागत से प्लस टू जनता उच्च विद्यालय के भवन आदि मरम्मती कार्य किया जा रहा है। वहीं प्राकलन के अनुसार कार्य नहीं किए जाने की शिकायत ग्रामीणों व विद्यालय प्रबंधन समिति द्वारा कई बार संवेदक व विभाग के कनीय अभियंता, पदाधिकारियों व प्रतिनिधियों से की गई। इसके बावजूद कार्य में सुधार नहीं किया गया। जिप सदस्य ने कहा कि मरम्मती कार्य में खामियों के बारे में उपायुक्त से शिकायत करेंगे और संवेदक पर कार्रवाई की मांग करूंगा।

'सभी विस्थापित परिवारों को जल्द करें लाभान्वित'

नवीन मेल संवाददाता। चतरा
शुक्रवार को समाहरणालय स्थित सभा कक्ष में श्रम नियोजन प्रशिक्षण एवं कौशल विकास मंत्री सत्यानंद भोक्ता की अध्यक्षता में विस्थापित रैयतों की समस्याओं से संबंधित समीक्षात्मक बैठक हुई। जिसमें जिले में खनन कार्य कर रही सीसीएल की मगध, आम्रपाली व एनटीपीसी समेत अन्य परियोजना में विस्थापित प्रभावित लोगों के प्रतिनिधियों से विस्थापित रैयतों की समस्याओं की जानकारी ली गई। प्रतिनिधियों ने बताया कि कई परिवारों को अभी तक मुआवजा नहीं मिल पाया है तथा योग्य रैयतों को नौकरी का लाभ नहीं मिल पाया है तथा कुछ परिवारों का बकाया भुगतान पूर्ण नहीं हो पाया है। सभी समस्याओं की जानकारी लेने के उपरांत श्रम मंत्री ने सभी जिले में खनन कार्य कर रही सभी परियोजनाओं के प्रतिनिधियों को और संबंधित पदाधिकारियों को निर्देश दिया कि जल्द से जल्द सत्यापन का कार्य पूर्ण कर सभी विस्थापित परिवारों को मुआवजा उपलब्ध कराएं तथा भूमि अधिग्रहण और पुर्नवास नीति से उन्हें लाभान्वित किया जाए। बैठक में उपायुक्त अबु इमरान ने सभी परियोजनाओं के प्रतिनिधियों को स्थानीय लोगों को नौकरी देने की बात कही तथा स्थानीय क्षेत्र के युवाओं को प्रशिक्षण अथवा कोचिंग उपलब्ध कराने की पहल करने की भी बात कही। बैठक में सिमरिया विधायक किसुन कुमार दास, पुलिस अधीक्षक राकेश रंजन, सांसद प्रतिनिधि निर्भय ठाकुर, अपर समाहर्ता पवन कुमार मंडल, अनुमंडल पदाधिकारी मुमताज अंसारी समेत अन्य पदाधिकारी, सभी परियोजनाओं के प्रतिनिधि व परियोजना में विस्थापित प्रभावित क्षेत्र के प्रतिनिधि उपस्थित थे।

आंधी-बारिश से जन-जीवन अस्त-व्यस्त, कई प्रखंडों में 36 घंटे से बिजली आपूर्ति बाधित

नवीन मेल संवाददाता। चतरा/गिद्धौर/मयूरहंड
दो दिनों से जिले के गिद्धौर, पत्थलगड़ा, इटखोरी व मयूरहंड आदि प्रखंड़ों में आंधी-पानी से जन जीवन अस्त व्यस्त हो गया है। उपरोक्त प्रखंड के कई गांवों में दर्जनों की संख्या में पेंड गिर गए हैं, जिससे कई लोगों के मकान भी छतिग्रस्त हो गये हैं। ऐसे में कई गांवों में जन जीवन अस्त व्यस्त हो गया है। गिद्धौर प्रखंड में दुसरे दिन शुक्रवार को भी तेज आंधी से पेंड के निचे बंधे सिन्दूवारी कला गांव निवासी संजय दांगी पिता रोहन दांगी के दो मवेशी की मौत हो गयी। जिससे 50 हजार का नुकसान हो गया। जबकि

बारिसाखी के टोला मायाडीह गांव के धनेश्वर दांगी के छत पर पेड़ गिर जाने से लाखो रुपया का नुकशान हो गया है। साथ ही गिद्धौर के जपुआ गांव में राजेंद्र दांगी का मुर्गी फार्म का दीवार पलट गया है। जिसे लाखों का नुकसान हो गया। साथ ही सिन्दूवारी कला गांव में पेंड के नीचे मवेशी दबे होने की जानकारी मिलने पर उपप्रमुख प्रितमा यादव उक्त स्थल पर पहुंच भुक्तभोगी को सीओ से मुआवजा दिलाने की बात कही।

किशोरी को आत्महत्या के लिए उकसाने के आरोप में दो गिरफ्तार

बालूमाथ। थाना क्षेत्र के गणेशपुर पंचायत अंतर्गत आरा ग्राम में नाबालिग लड़की को आत्महत्या के लिए उकसाने के दो आरोपियों को बालूमाथ पुलिस ने गिरफ्तार कर लातेहार जेल भेज दिया है। थाना प्रभारी प्रशांत प्रसाद ने बताया कि पीड़िता के नाना के फर्द बयान पर आरा ग्राम निवासी बासो साव का पुत्र मंजीत कुमार एवं नागो साव का पुत्र रघु साव को छापामारी अभियान चलाकर गिरफ्तार किया गया है। लड़की पाकी थाना क्षेत्र की रहने वाली है, जो थाना क्षेत्र के आरा ग्राम निवासी नाना के घर पढ़ाई कर रही थी। अवर निरीक्षक प्रेम कुमार, सहायक पुलिस अवर निरीक्षक मुख्तार अंसारी आदि शामिल थे।

आंधी में उड़ गए दर्जनों घरों के छप्पर

नवीन मेल संवाददाता। बरवाडीह
प्रखंड के हेहेगड़ा, छिपादोहर क्षेत्र में गुरुवार की देर शाम आंधी और बारिश के कारण दो दर्जन से अधिक के घरों के छप्पर उड़कर दूर जा गिरे। आंधी से कई घर की दीवारों को भी नुकसान हुआ है। हेहेगड़ा के मगंरदाहा गांव में अत्यधिक नुकसान हुआ है। गांव व आसपास में कई पेड़ भी गिर गए। ग्रामीणों के अनुसार मात्र 10 मिनट की आंधी से गांव में हड़कंप मच गया। घर में खुले में रखा सामान अस्त-व्यस्त हो गया। वहीं घर में रखे कई उपयोगी सामान भी बर्बाद हो गए। मंगरदहा के पीएम आवास से वंचित कई लोगों ने कहा कि उन्होंने कई बार पीएम आवास हेतु आवेदन दिया है। आवास नहीं रहने

के कारण इस आंधी तूफान से काफी नुकसान का सामना करना पड़ा। ग्रामीणों ने प्रखंड विकास पदाधिकारी राकेश सहाय से सर्वेक्षण कराकर क्षतिग्रस्त घरों की मरम्मत करवाने की मांग की। वहीं वंचित लोगों को पीएम आवास का लाभ दिलाने की मांग की है।

लेटलतीफी — फरवरी में सीएम ने किया था दो डिग्री कॉलेज भवनों का उद्घाटन

तीन माह बाद भी चालू नहीं हो सका शैक्षणिक सत्र

अजय सिन्हा। लातेहार
बहुप्रतीक्षित मॉडल डिग्री कॉलेज एवं महिला डिग्री कॉलेज भवन का उद्घाटन मुख्यमंत्री हेमंत सोरेन ने अपने दो दिवसीय लातेहार दौरे के क्रम में गत 14 फरवरी को किया था। विडंबना है कि उद्घाटन के तीन महीने के बाद भी इन दोनों डिग्री कॉलेजों में सत्र शुरू नहीं हो सका। यहां के छात्र व अभिभावक अपने को ठगा महसूस कर रहे हैं। बता दें कि शहर के तकरीबन छह किलोमीटर की दूरी पर गोवा गांव में 8.41 करोड़ रुपये की लागत से मॉडल डिग्री कॉलेज का भव्य व बहुमंजिला भवन बनाया गया है, जबकि विशुनपुर रोड में महिला डिग्री कॉलेज भवन का निर्माण कराया गया। इन दोनों कॉलेजों के खुल जाने से यहां के छात्र व छात्राओं को काफी सहुलियत होती।

इलाके में यह कॉलेज जगा रहा शिक्षा की अलख : लातेहार में बनवारी साहु महाविद्यालय नीलांबर पीतांबर विश्वविद्यानय से सबद्ध प्राप्त एकमात्र डिग्री कॉलेज है। सीमित संसाधानों में यह महाविद्यालय क्षेत्र में शिक्षा का अलख जगा रहा है। हाल ही में इस

महाविद्यालय को राष्ट्रीय मूल्यांकन एवं प्रत्ययन परिषद (नैक) से बी ग्रेड प्राप्त हुआ है। वर्तमान में इस महाविद्यालय में तकरीबन तीन हजार विद्यार्थी हैं, लेकिन संसाधनों का घोर अभाव है। वहीं शिक्षण व परीक्षा शुक्ल सरकारी कॉलेजों के अनुपात में अधिक होने से यहां के विद्यार्थियों को काफी परेशानी होती है। लातेहार में आदिवासी छात्र व छात्राओं की संख्या अधिक है। यही कारण है कि दशकों से यहां सरकारी डिग्री कॉलेज खोलने की मांग की जा रही थी। अब दोनों डिग्री कॉलेज का अपना भवन तैयार हो गया है, यहां तक कि भवन का उदघाटन भी हो गया है बावजूद इसके कॉलेज में सत्र आरंभ नहीं किया जा रहा है।

उद्घाटन तो हुआ लेकिन अब तक हैंड ओवर नहीं : सबसे दीगर बात यह है कि मॉडल व महिला डिग्री कॉलेज का उदघाटन तो अवश्य हो गया है लेकिन विभाग के द्वारा इन्हें नीलांबर-पीतांबर विश्वविद्यालय को हैंड ओवर नहीं किया गया है। कॉलेज चालू नहीं होने की एक बड़ी वजह यह भी है। गत 16 मई की रात्रि आात चोरों ने मॉडल डिग्री कॉलेज भवन में जरूरती कागजात, 12 पीस एडजस्ट फैन, 10 बड़ी एलइडी हेलोजेन लाइट, 15 एलइडी ट्यूब लाइट व कीमती पेंट चोरी कर ली। इसी की सूचना संवेदक के द्वारा लातेहार थाना को दी गयी थी।

प्रक्रिया जारी : कुल सचिव

कॉलेज चालू नहीं होने के संबंध में नीलांबर-पीतांबर विश्वविद्यालय के कुल सचिव राकेश सिंह ने बताया कि लातेहार के मॉडल डिग्री कॉलेज को खोलने की कवायद शुरू कर दी गयी है। नियत समय पर सत्र का शुभारंभ हो जायेगा. इंटर का परीक्षा परिणाम निकलने के बाद छात्रों का नामांकन प्रारंभ कर दिया जायेगा। हालांकि उन्होंने यह भी कहा कि जब तक कॉलेज भवन हैंड ओवर नहीं हो सकता है तब तक कॉलेज शुरू नहीं किया जा सकता है।

डीसी ने टीटी क्लब का किया उद्घाटन

चतरा। शुक्रवार को उपायुक्त अबु इमरान ने जलछाजन भवन के ग्राउंड फ्लॉर में स्थित नव टेबल टेनिस क्लब का विधिवत फीता काट कर उद्घाटन किया। उद्घाटन कार्यक्रम के पश्चात उपायुक्त ने उपस्थित स्टेट लेवल महिला एवं पुरुष खिलाड़ियों के साथ टेबल टेनिस खेला। साथ ही खिलाड़ियों का प्रदर्शन देख सराहना करते हुए उत्साहवर्धन किया। इस दौरान हैपकिडो के राष्ट्रीय प्रतियोगिता से लौटे विजेता खिलाड़ियों को भी सम्मानित किया। मौके पर अनुमंडल पदाधिकारी मुमताज अंसारी, आधुनिक सामुदायिक जिम के संचालक विकास केशरी, महिला एवं पुरुष खिलाड़ी समेत चतरा जिला टेबल टेनिस संघ के संरक्षक पंकज दुबे, विवेक सिंह, सचिव संजीत मिश्र एवं अन्य संबंधित उपस्थित थे।

पर्यावरण संरक्षण-नशामुक्ति का संदेश दे रहे हैं अवधेश

नवीन मेल संवाददाता। चंदवा
रांची जिला के बवनी राय प्रखंड खलारी निवासी अवधेश कुमार साइकिल से भारत यात्रा के लिए निकले हैं। इसी क्रम में वे चंदवा पहुंचे, जहां स्थानीय समाजसेवियों ने उनका स्वागत किया। यात्रा का मकसद पूछे जाने पर उन्होंने बताया कि यात्रा के माध्यम से कटते पेड़, तपती धरती को बचाने के साथ-साथ नवयुवकों को नशापान से दूर रहने का संदेश देना चाहता हूं। अवदेश कुमार ने बताया कि चंदवा की धरती मेरी यात्रा का पहला पड़ाव है। अगली सुबह आगे के लिए प्रस्थान करूंगा। यहां के लोगों से मिलकर अच्छा लगा।

झारखंड आंदोलनकारी मोर्चा के जितेंद्र सिंह ने यात्रा पर निकले युवक की हौसला अफजाई करते हुए कहा कि इनका भारत भ्रमण का हौसला ही एक संदेश देता है। आज जहां सभी स्वार्थी जीवन जी रहे हैं वहीं अवधेश साइकिल के सहारे

भारत यात्रा कर धरती के बढ़ते तापमान से बचाव के लिए कम से कम पेड़ों का दोहन करने तथा एक पेड़ काटो तो दो चार पौधे लगाओ का संदेश देने और नव युवकों को नशा पान से दूर रहने की अपील कर रहे हैं। समाजसेवियों ने उनकी यात्रा की सफलता की कामना की है। मौके पर कॉग्रेस प्रखंड अध्यक्ष असगर खान, श्रीराम शर्मा समेत कई गणमान्य लोग मौजूद थे।

सेन्हा थाना क्षेत्र में फलदार आम के पेड़ में शरारती तत्वों ने लगाई आग

नवीन मेल संवाददाता। सेन्हा
सेन्हा थाना क्षेत्र के चमडु सप्ताहिक बाजार परिसर में लगा विशाल फलदार आम पेड़ में किसी शरारती तत्वों के द्वारा आम के खोडहर में आग लगा दी गई। इस पर ग्रामीणों की नजर पड़ते ही प्रशासन को घटना की सूचना दी गई। अगलगी सूचना पर अग्निशमन टीम घटना स्थल पहुंच कर आग बुझाने की दिशा में कदम उठाया और काफी प्रयास के पश्चात आग पर काबू पाया गया, परंतु पूर्ण रूप से नहीं बुझा। वहीं स्थानीय ग्रामीणों का कहना है कि चमडु में सप्ताहिक बाजार लगता है।

ऐसी स्थिति में अप्रिय घटना होने का खतरा बना हुआ है। बताया जाता है कि अगलगी से पेड़ कमजोर

हो चुका है और वह कभी भी गिर सकता है। साथ ही शंका जताई जा रही है कि बाजार के समय में पेड़ गिरने से बड़ी दुर्घटना हो सकती है। इसके अलावा बाजार के आसपास में बना मकान भी आग की चपेट में आ सकता है। वहीं अंचलाधिकारी विजय कुमार ने अगलगी घटना की सूचना के पश्चात पेड़ काट कर हटाने की अनुमति रैयत को दी है ताकि अप्रिय घटना होने से रोका जा सके। फिलहाल कोई हताहत नहीं हुआ है। वहीं हरा भरा फलदार आम पेड़ क्षतिग्रस्त हो गया।

सड़क निर्माण कार्य में पत्थर बिछाकर छोड़ देने से हो रही परेशानी

भंडरा। भंडरा से मसमानो सड़क चौड़ीकरण कार्य में सड़क निर्माण हेतु बोल्डर बिछाकर एक महीना से छोड़ दिया गया है। सड़क में पत्थर बिछाकर छोड़ देने से राहगीरों को काफी परेशानी का सामना करना पड़ रहा है। गंगा कंस्ट्रक्शन के द्वारा सड़क निर्माण हेतु तेजी से कार्य नहीं किया जा रहा है। इसके कारण सड़क में बिछाया गया पत्थर से वाहन चालकों को काफी परेशानी हो रही है। कई दोपहिया वाहन चालक रोजाना दुर्घटना के शिकार हो रहे हैं। स्थानीय लोगों का कहना है कि सड़क निर्माण कार्य में देर था तो पत्थर बिछाकर नहीं छोड़ना चाहिए था।सड़क निर्माण कार्य में तेजी लाकर कार्य को पूरा करने की मांग स्थानीय लोगों ने किया है।

खबर का असर : घर पहुची सामाजिक विचार मंच की टीम

अनाथ बालक को मिली आर्थिक मदद

नवीन मेल संवाददाता। घाघरा
हिंदी दैनिक राष्ट्रीय नवीन मेल में प्रमुखता से खबर प्रकाशित होने के बाद अनाथ बालक से मिलने के लिए शासन प्रशासन के साथ-साथ सामाजिक कार्यकर्ता भी पहुंच रहे हैं। शुक्रवार को चांची गांव पहुंचे सामाजिक विचार मंच, लोहरदगा के सदस्यों ने अनाथ बालक अभिनव तिवारी एवं उनके परिजनों से मुलाकात की। ज्ञात हो कि इस बालक के पिता की मृत्यु सड़क दुर्घटना में 17 मई को हो गई थी और लगभग दो वर्ष पूर्व कोरोना काल के वक्त उनकी मां का भी निधन हो गया था। इनके दादा बेनी तिवारी की उम्र भी 85 साल है और

इनकी दादी भगवती देवी की उम्र 75 वर्ष हैं। सामाजिक विचार मंच के संयोजक मंडली के कवलजीत सिंह, विनोद सिंह, विक्रम कुमार, बरज सिंह, मनोज गुप्ता बालक को 10100 रुपये की आर्थिक सहायता प्रदान की एवं बालक को आगे पढ़ाई के लिए हर मदद का भरोसा दिलाया। आर्थिक सहयोग करने वालों में सीपी यादव, केशव पाठक, द्रौपदी कुजुर, धीरज कुमार, मदन साहू, संदीप घोष भी शामिल थे।

लोगों के सामने उत्पन्न हुई रहने की समस्या, प्रशासन से मदद की आस

आंधी में उजड़ा गरीब का आशियाना

नवीन मेल संवाददाता। सेन्हा
सेन्हा प्रखंड क्षेत्र के भड़गांव पंचायत अंतर्गत डोका करमटोली ग्राम में चार गरीब परिवारों के घरों का एलबेस्टर तेज आंधी तूफान में उड़ गया, जिसे लोगों के बीच रहने की समस्या उत्पनन हो गई। यह आलम सेन्हा पंचायत ग्राम में भी देखने को मिला जहां गणेश यादव का गुहार घर तथा नईमा खातून का घर का एलबेस्टर तेज हवा उड़ा ले गई। बताया जाता है कि डोका करमटोली निवासी स्व. मघी उरांव का पुत्र सुरेंद्र उरांव, तेवारी भगत पुत्र नारायण भगत, सुकरा उरांव का पुत्र लीलमोहन उरांव और मड़वारी उरांव का पुत्र विकास उरांव के घर का एलबेस्टर उड़ गया, जिसे गरीब परिवारों के बीच रहने की समस्या बनी हुई है। वहीं बताया जाता है कि घर का एलबेस्टर उड़ने से किसी के हताहत होने की सूचना नहीं है, परंतु घर में रखा धान, गेहूं,चावल सहित घरेलू उपयोग की अन्य चीजें भीग गईं। इसमें हजारों रुपये का नुकसान होने की बात बताई जा रही है। इसके अलाव उन सभी गरीब परिवार वालों को रहने के लिये परेशानी उत्पन्न हो गई।

सेन्हा में वज्रपात से मवेशी की मौत, आर्थिक सहयोग की गुहार

सेन्हा। प्रखंड क्षेत्र में अचानक मौसम बदलाव से आंधी के साथ तेज गर्जन से हेसवे ग्राम में वज्रपात से मवेशी की मौत हो गई, जिससे किसान को आर्थिक नुकसान हुआ है। जानकारी के अनुसार सेन्हा प्रखंड क्षेत्र की अलौदी पंचायत अन्तर्गत हेसवे ग्राम में गर्मी को देखते हुए पेड़ के नीचे किसान ने मवेशी को बांध रखा था। वहीं अचानक मौसम का बदलाव हुआ और तेज हवा के साथ बारिश होने लगी। इस दौरान तेज गर्जन के साथ वज्रपात होने पर पेड़ के नीचे बंधा मवेशी वज्रपात की चपेट में आ गया जिससे घटना स्थल पर ही मवेशी का मौत हो गई। बताया जाता है कि कुछ ही समय पहले किसान सराफत अंसारी मवेशी को बांध कर घर गया था। पीड़ित ने वज्रपात से मवेशी की मौत की सूचना पशुपालन विभाग को देते हुए आर्थिक सहयोग की गुहार लगाई है। सराफत अंसारी ने जानकारी देते हुए कहा कि मवेशी की मौत से लगभग 10 हजार रुपये का आर्थिक नुकसान हुआ है। वहीं मौसम खराब होते ही ग्रामीण लोग इधर उधर मकान में बच रहे थे। इसके कारण किसी व्यक्ति के साथ अप्रिय घटना घटित नहीं हुई।

कैरो में वज्रपात से महिला की मौत

कैरो। थाना क्षेत्र में शुक्रवार दोपहर को अचानक आये आधी, बारिस के हुए वज्रपात से गुड़ी फुदकीटोली निवासी तेम्बा उरांव उर्फ विजय उरांव की 32 वर्षीय पत्नि सुमंती उरांव का देहांत हो गया। जानकारी के अनुसार सुमंती उराँव घर के बगल में रखे पुआल गांज से पुआल लाने गई थी वह पुआल खींचना शुरू ही किया था कि अचानक हुए वज्रपात ने सुमति को अपनी चपेट में ले लिया जिससे उसकी मृत्यु हो गई। घटना की सूचना मिलने पर कैरो थाना पुलिस घटना स्थल पर पहुंचकर आवश्यक कार्यवाई करते हुए शव को अपने कब्जे में लेकर पोस्टमास्टम के लिए सदर अस्पताल लोहरदगा भेज दिया।

समर क्रिकेट कप में द्रविड़ इलेवन ने तेंदुलकर इलेवन को दी मात

नवीन मेल संवाददाता। लोहरदगा
समर क्रिकेट कप का दूसरा मैच तेंदुलकर इलेवन और द्रविड़ इलेवन के बीच हुआ। इसमें द्रविड़ इलेवन ने तेंदुलकर इलेवन को 60 रनों से हरा दिया। इससे पूर्व टॉस जीतकर द्रविड़ इलेवन ने पहले बैटिंग करने का फैसला किया और निर्धारित 25 ओवर में 9 विकेट खोकर 180 रन बनाए। टीम की ओर से सौरभ ने नाबाद 92 रन और विवेक ने 25 रन बनाये।

मैन ऑफ द मैच का पुरस्कार 4 ओवर में 20 रन देकर पांच विकेट लेने वाले प्रियदर्शी को दिया गया

तेंदुलकर इलेवन की टीम की तरफ से बॉलिंग में हिमांशु ने तीन विकेट, अभिमन्यु ने 2 विकेट तथा लेमन ने एक विकेट लिया। जवाबी पारी खेलने उतरी तेंदुलकर इलेवन की टीम 20 ओवर में 10 विकेट खोकर 120 रन ही बना सकी। टीम की तरफ से हिमांशु ने 32, नितिन ने 22 तथा अभिमन्यु ने 22 रन बनाये। द्रविड़ इलेवन की तरफ से प्रियदर्शी ने शानदार बॉलिंग करते हुए पांच विकेट और अभिषेक लहरी ने दो विकेट लिये। कोच अमित कुमार के द्वारा मैन ऑफ द मैच का पुरस्कार प्रियदर्शी को दिया गया जिन्होंने 4 ओवरों में 20 रन देकर पांच विकेट लिये।

समाजसेवी कार्तिक के पुत्रों की मौत पर जताया शोक

नवीन मेल संवाददाता। भंडरा
थाना के मसमानो पंचायत अंतर्गत टोटो गांव निवासी कार्तिक उरांव के दोनों पुत्र के निधन पर मसमानो पंचायत के ग्राम वासियों एवं समाजसेवी ने शोक संवेदना व्यक्त किया। उनके पुत्र के निधन पर परिवार के लोगों को दुख सहने की शक्ति प्रदान के लिए ईश्वर से प्रार्थना किया है। कहां है कि एक परिवार में 2 पुत्र का होना और दोनों पुत्र का एक साथ मृत्यु होना बहुत बड़ा शोक है। इससे बड़ा और कोई क्षति नहीं है, जिसका भरपाई नहीं किया जा सकता है। काकी कार्तिक उरांव समाजसेवी रहे हैं और समाज के साथ हर कदम पर साथ निभाते चलते रहें। प्रखंड व जिला प्रशासन के प्रावधान के अलावे अन्य प्रकार से आर्थिक मुआवजा के लिए मदद किया जाएगा। शोक संवेदना व्यक्त करने वालों में मसमानो पंचायत मुखिया ममता कुमारी, सरोज कुमार रवि, लाल मनोज, आशुतोष राम, केश्वर उरांव, बालक अंसारी, बबलू उरांव, लाल त्रिविक्रम नाथ शाहदेव, हबीब अंसारी, विनोद उरांव, शमीम अंसारी, करमू राम, अनूप राम, अशोक राम, धीरज राम, भरत राम सहित गांव के लोग शामिल है।

लोहरदगा में पिछड़ी जाति वर्ग संघर्ष समिति का बंद रहा सफल

नवीन मेल संवाददाता। लोहरदगा
स्थानीयता को आरक्षण हेतु हेमंत सरकार की भेदभावपूर्ण नीति के विरुद्ध पिछड़ी जाति वर्ग संघर्ष समिति के आवाहन पर राज्य के सात जिलों में शुक्रवार को बुलायी गयी बंद को शत प्रतिशत समर्थन प्राप्त हुआ एवं बंद सफल रहा। लोहरदगा जिला में सुबह सात बजे से ही पिछड़ी जाति वर्ग समिति के सभी पदाधिकारी व कार्यकर्ता द्वारा बाजार में घूम घूमकर व्यवसायियों से निवेदन कर पूरा जिला में बंद को सफल बनाने हेतु व्यवसायियो से समर्थन मांगा गया। जिस कारण सभी के सहयोग से बंद शत प्रतिशत सफल रहा।

बंद की सफलता का शुभ संकेत यह भी रहा कि पिछड़ी जाति वर्ग के लोग एकजुट तो हो ही रहे हैं साथ ही साथ आंदोलित भी हैं। सरकार द्वारा पिछड़ी जाति को दिए जानेवाला 27 प्रतिशत आरक्षण को लातेहार, लोहरदगा, गुमला, सिमडेगा, खूंटी, चाईबासा, दुमका में रह रहे पिछड़ी जातियों को भी देने का काम जल्द से जल्द करना चाहिए तथा इसको लागू करने हेतु सकरात्मक कदम भी उठाये। अन्यथा आगे की रणनीति में झारखंड राज्य के सम्पूर्ण व्यवसाय व आवागमन ठप करने के साथ साथ इससे भी कड़ा आंदोलन की रूपरेखा तैयार करने को मजबूर होगी। ज्ञात हो कि झारखंड सरकार द्वारा गजट जारी कर राज्य के 17 जिलों में रह रहे स्थानीयों को वगीर्कृत कर आरक्षण दिया गया है, जिसमें पिछड़ी जाति भी शामिल है, परन्तु बाकी बचे सात जिलों में रह रहे आदिवसी, हरिजन व जनरल वर्ग के लोगों को आरक्षण तो दिया गया परंतु पिछडों के आरक्षण को शून्य कर दिया गया, जो सरकार की भेदभावपूर्ण नीति को दर्शाता है। अतः झारखंड सरकार को आज के बंद से यह संकेत दिया गया कि हम पिछड़ी जाति वर्ग विशेष की लोग अपने साथ हुए अन्याय बर्दाश्त नहीं करेंगे तथा अन्याय खिलाफ पूरी ताकत से आवाज उठाएंगे।

बंद को सफल बनाने में पिछड़ी जाति वर्ग संघर्ष समिति लोहरदगा जिला अध्यक्ष रितेश कुमार, कोषाध्यक्ष अजय कुमार पंकज, महासचिव मनोज साहू, प्रवक्ता रोहित साहू, उपाध्यक्ष दीपक साहू, बजरंग साहू, केंद्रीय कार्यकरिणी के राजकिशोर महतो, संदीप कुमार गुप्ता, मनोज कुमार गुप्ता मन्ना सक्रिय सदस्य विनोद साहू, राजकुमार साहू, अभय महतो, बाल्मीकि कुमार आदि शामिल रहे।

आयोजन बैठक में लिया गया निर्णय, 29 मई से शुरू होगा कार्यक्रम

14 जून तक चलेगा 'मन का मिलन' पखवाड़ा

नवीन मेल संवाददाता। लोहरदगा
सिविल कोर्ट परिसर स्थित जिला विधिक सेवा प्राधिकार के सभा कक्ष में 26 मई को प्रधान जिला एवं सत्र न्यायाधीश -सह- अध्यक्ष जिला विधिक सेवा प्राधिकार राजेंद्र बहादुर पाल की अध्यक्षता में मिडिएटर, एलएडीसी अधिवक्ता, प्रो बोनो अधिवक्ता, टेले ला अधिवक्ता और पीएलवी की संयुक्त बैठक हुई। इसमें पीडीजे सह डालसा अध्यक्ष राजेन्द्र बहादुर पाल ने कार्य के दौरान आने वाली समस्याओं को जाना, साथ ही समस्या पर उचित सलाह दी।

बैठक में उन्होंने 29 मई से 14 जून तक चलने वाले मध्यस्थता पर आधारित विशेष अभियान 'मन का मिलन पखवाड़ा' के बारे में चर्चा की। उन्होंने कहा कि कार्यक्रम के सफल आयोजन को लेकर सिविल कोर्ट परिसर में एक पखवाड़े तक विशेष विधिक जागरूकता शिविर का

आयोजन किया जाएगा। साथ ही आम लोगों को मध्यस्थता के माध्यम से वादों के निष्पादन के बारे में जानकारी दी जाएगी। यह पखवाड़ा वादों के निष्पादन की अनूठी पहल है। मध्यस्थता में भाग लेने वाले दोनों पक्षकारों की बातें गोपनीय रहती है। इसमें भाग लेना पक्षकारों की सहमति पर निर्भर है। दोनों पक्षकार मिलकर विवाद का समाधान ढूंढते हैं। इससे दोनों का समय, धन व व्यक्तिगत संबंधों की रक्षा होती है। वहीं 27 मई को आयोजित होने वाले मेगा विधिक सशक्तिकरण कैंप के सफल आयोजन को लेकर ब्लॉक स्तर पर किए गए तैयारी पर चर्चा की गई। वहीं बताया गया कि माह जून में 5 जून को विश्व पर्यावरण दिवस, 12 जून को विश्व बाल श्रम निषेध दिवस, 21 जून को अंतर्राष्ट्रीय योग दिवस और 26 जून को नशीली दवाओं के सेवन और अवैध तस्करी के खिलाफ अंतराष्ट्रीय दिवस मनाने को लेकर चर्चा की गई। वहीं मिडियटर अधिवक्ताओं ने मध्यस्थता के बारे में विस्तार से बतलाया। इस अवसर पर झालसा, रांची द्वारा प्रदान किये गये शैक्षणिक फिल्मों को भी सभी को दिखलाया गया। डालसा सचिव राजेश कुमार ने कहा कि नालसा व झालसा के द्वारा निर्देशित कार्यों व योजनाओं को हमसब अपने प्रयासों से धरातल पर उतार रहे हैं किंतु अभी भी बहुत कुछ किया जाना शेष है। मौके पर अधिवक्ता हेमंत कुमार सिन्हा, कुमार चंद्रशेखर, प्रवीण कुमार भारती, राज ललित, सुमन भगत, उमेश कुमार, नसीम अंसारी, नारायण साहू, सुदामा साहू, भूपेंद्र कुमार, पीएलवी नेमहंती मिंज, मंजू खाखा, गौतम लेनिन, रोहित कुमार, आशीष वर्मा, दुखिंता मिंज, पुन्नु देवी, जितेंद्र राम, रवि लोहारा, छाया देवी, देवमणि कुमारी, अजहर अहमद, दिलीप साहू, दीपक साहू, आफान खान, प्रियांशु यादव, सुनेश्वर उरांव, सीमा कुमारी, अशोक यादव, हफीजुल अंसारी, शाहिद सहित अन्य लोग उपस्थित थे।

विधि विरुद्ध बच्चों की समस्याओं को लेकर हुई त्रैमासिक बैठक

नवीन मेल संवाददाता। लोहरदगा
सिविल कोर्ट परिसर में प्रधान जिला एवं सत्र न्यायाधीश राजेंद्र बहादुर पाल की अगुवाई में विधि विरुद्ध बच्चों की समस्याओं को लेकर त्रैमासिक बैठक हुई। इसमें पीडीजे के अलावा प्रथम जिला एवं अपर सत्र न्यायाधीश सह- चिल्ड्रन कोर्ट के स्पेशल जज अखिलेश कुमार तिवारी, जिला विधिक सेवा प्राधिकार के सचिव राजेश कुमार, जुविनाइल जस्टिस बोर्ड के प्रधान मजिस्ट्रेट पूजा कुमारी लाल, गुमला एवं लोहरदगा जिले के प्रभारी सिविल सर्जन, संप्रेक्षण गृह गुमला के अधीक्षक, मंडल कारा लोहरदगा के अधीक्षक, लोहरदगा बाल कल्याण आयोग के सदस्य, बाल संरक्षण पदाधिकारी, रिनपास के मनोचिकित्सक डॉक्टर अमित कुमार, स्पेशल जूविनाइल पुलिस यूनिट के उपाधीक्षक, प्रोबेशन ऑफीसर, जिला बाल संरक्षण

आयोग में प्रतिनियुक्त पीएलबी आदि ने बैठक में भाग लिया। इस बैठक में विभिन्न मुद्दों पर चर्चा की गई। बैठक में उपस्थित पदाधिकारियों ने विधि विरुद्ध बालकों की समस्याओं को लेकर बातें रखीं। साथ ही साथ वैसे बच्चे जिनकी देखभाल नहीं हो पा रही है क्योंकि उनके माता-पिता जीवित नहीं है या दिव्यांग हैं, उन बच्चों के परवरिश व विद्यालय में नामांकन सुनिश्चित कराने के लिए विभिन्न पक्षकारों के बीच विचार विमर्श किया गया। विधि विरुद्ध ऐसे बच्चे जो 10वीं या 12वीं की कक्षा उत्तीर्ण कर चुके हैं, उनके आगे की पढ़ाई को लेकर चर्चा की गई। संप्रेक्षण गृह गुमला में अभी कुल 119 बच्चे संसीमित हैं जिसमें की लोहरदगा के 34 बच्चे हैं।

एलन मस्क की न्यूरालिंक को ब्रेन चिप ट्रायल की मंजूरी

कम्प्यूटर और मोबाइल दिमाग से कंट्रोल करने का प्रयोग, नेत्रहीन देख सकेंगे

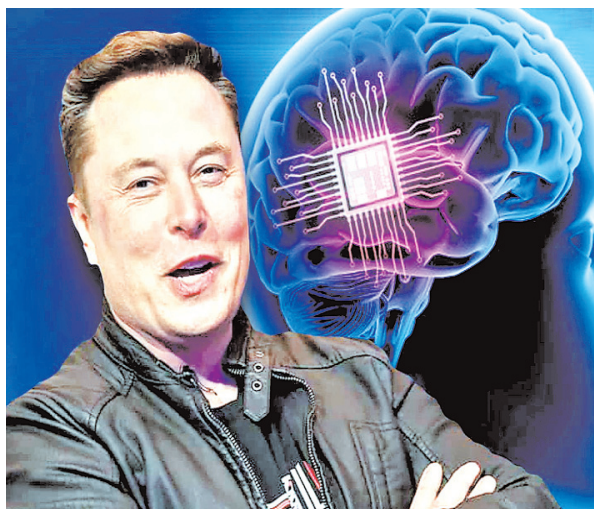

एजेंसी। वॉशिंगटन

एलन मस्क की ब्रेन-चिप कंपनी न्यूरालिंक को ह्यूमन ट्रायल के लिए यूएस फूड एंड ड्रग एडमिनिस्ट्रेशन से मंजूरी मिल गई है। अगर यह ट्रायल कामयाब रहा तो चिप के जरिए ब्लाइंड इंसान भी देख सकेंगे। पैरालिसिस से पीड़ित मरीज सोचकर मोबाइल और कंप्यूटर ऑपरेट कर सकेंगे। मस्क ने न्यूरालिंक की टीम को इसके लिए बधाई दी। न्यूरालिंक ने ट्वीटर पर लिखा, 'हम यह शेयर करने के लिए उत्साहित हैं कि हमें अपनी पहली ह्यूमन क्लिनिकल स्टडी शुरू करने के लिए एफडीए का अप्रूवल मिल गया है। यह एफडीए के साथ क्लोज कोलेबोरेशन में न्यूरालिंक टीम के इंक्रेडिबल वर्क का रिजल्ट है। एक दिन हमारी तकनीक कई लोगों की मदद करेगी। हमारे क्लिनिकल ट्रायल के लिए रिक्रूटमेंट अभी ओपन नहीं हुआ है। हम जल्द ही इसकी जानकारी देंगे।' इसके साथ ही न्यूरालिंक ऐप भी डिजाइन किया गया है। ब्रेन एक्टिविटी से सीधे अपने कीबोर्ड और माउस को बस इसके बारे में सोच कर कंट्रोल कर सकते हैं। डिवाइस को चार्ज करने की भी जरूरत होगी। इसके लिए कॉम्पैक्ट इंडक्टिव चार्जर डिजाइन किया गया है जो बैटरी को बाहर से चार्ज करने के लिए वायरलेस तरीके से इम्प्लांट से जुड़ता है। न्यूरालिंक ने कहा, हमारी तकनीक का प्रारंभिक लक्ष्य पैरालिसिस वाले लोगों को कंप्यूटर और मोबाइल डिवाइसेस का नियंत्रण देना है। हम उन्हें इंडिपेंडेंट बनाना चाहते हैं। हम चाहते हैं कि एक दिन हमारे डिवाइस के जरिए ऐसे लोग फोटोग्राफी जैसी अपनी क्रिएटिविटी भी दिखा सकें। हमारा मानना है कि इस तकनीक में कई सारे न्यूरोलॉजिकल डिसऑर्डर का इलाज करने की क्षमता है। चिप इम्प्लांट करने में हमेशा जनरल एनेस्थेसिया से जुड़ा रिस्क होता है। ऐसे में प्रोसेस टाइम को कम करके रिस्क कम किया जा सकता है। कंपनी ने इसके लिए न्यूरोसर्जिकल रोबोट डिजाइन किया है, ताकि यह बेहतर तरीके से इलेक्ट्रोड को इम्प्लांट कर सकें। इसके अलावा, रोबोट को स्कल (खोपड़ी) में 25 मिमी डायामीटर के एक छेद के जरिए थ्रेड डालने के लिए डिजाइन किया गया है।

फाइनेंशियल ईयर 2022-23 में टॉप-50 कंपनियों की आय 21 प्रतिशत बढ़ी

नई दिल्ली। देश की टॉप लिस्टेड कंपनियों की आय एक्सपर्ट्स के अनुमान से ज्यादा बढ़ी है। मार्च में खत्म हुए फाइनेंशियल ईयर के लिए अब तक निफ्टी 50 की 43 कंपनियों ने नतीजे आए हैं। कोटक इंस्टीट्यूशनल इक्विटीज के मुताबिक, 1 अप्रैल 2022 से 31 मार्च 2023 के बीच इनकी आय 21% बढ़ी, जबकि अनुमान 15% बढ़ोतरी का था। इस दौरान टॉप-40 कंपनियों की आय बढ़ी, जबकि सिर्फ 3 कंपनियों की आमदनी में कमी आई है। बीते फाइनेंशियल ईयर में टॉप 43 कंपनियों की कुल आय 57.6 लाख करोड़ रही। इनका मुनाफा भी 5.6 लाख करोड़ रुपए रहा, जो 2021-22 के मुकाबले 9% ज्यादा है। आय और मुनाफा बढ़ने की रफ्तार में अडाणी एंटरप्राइजेज अव्वल रही। हालांकि आय और मुनाफे की रकम के मामले में रिलायंस इंडस्ट्री टॉप कंपनी रही। एसबीआई, एचडीएफसी बैंक, आईसीआईसीआई बैंक और ऑटोमोबाइल कंपनियों ने भी उम्दा प्रदर्शन किया। एलकेपी सिक्युरिटीज के रिसर्च हेड एस रंगनाथन ने बताया कि कॉरपोरेट आय दाम बढ़ाने से नहीं, बल्कि बिक्री और उत्पादन बढ़ने से बढ़ी है। अभी करीब 75% क्षमता पर मैन्युफैक्चरिंग हो रही है। 4 माह पहले तक ये आंकड़ा 70% के आसपास था।

शेयर बाजार में आई तेजी

एजेंसी। मुंबई

भारतीय शेयर बाजार में हफ्ते के पांचवें और आखिरी कारोबारी दिन, यानी शुक्रवार (26 मई) को तेजी देखने को मिली। सेंसेक्स 629 अंकों की तेजी के साथ 62,501 के स्तर पर बंद हुआ। निफ्टी में भी 178 अंकों की तेजी रही, ये 18,499 के स्तर पर बंद हुआ। सेंसेक्स के 30 शेयरों में से 20 में तेजी और 10 में गिरावट रही। रिलायंस, सन फार्मा, हिंडाल्को, हिंदुस्तान यूनिलीवर, एचसीएल टेक, डिविस लैब, विप्रो, यूपीएल और टेक महिंद्रा समेत निफ्टी-50 के 43 शेयरों में तेजी देखने को मिली। वहीं ओएनजीसी, ग्रासिम, बजाज-ऑटो, भारती एयरटेल, और पावर ग्रिड समेत निफ्टी के 7 शेयरों में गिरावट रही। ठरए के सभी 11 सेक्टोरल इंडेक्स में तेजी देखने को मिली। मीडिया सेक्टर में सबसे ज्यादा 2.24% की तेजी रही। एफएमसीजी आइटी, मेटल, फार्मा, पीएसयू बैंक और रियल्टी सेक्टर में 1% से ज्यादा की तेजी देखने को मिली। बैंक, ऑटो, फाइनेंशियल सर्विसेज और प्राइवेट बैंक सेक्टर में भी तेजी रही।

वॉट्सऐप में जल्द सेट कर सकेंगे यूनिक यूजर नेम

नई दिल्ली। पॉपुलर मैसेजिंग ऐप वॉट्सऐप में जल्द यूजर नेम सेट करने का ऑप्शन मिलेगा, जिसके जरिए यूजर्स अपने अकाउंट के लिए यूनीक यूजर नेम सेट कर सकेंगे। यूजर एक्पीरियंस और लोगों की प्राइवेसी को और बेहतर बनाने के लिए वॉट्सऐप नया फीचर लाने के लिए काम कर रहा है, जो बीटा वर्जन 2.23.11.15 के डेवलपमेंट फेज में है। यूजर्स को वॉट्सऐप का ये नया फीचर ऐप के सेटिंग के प्रोफाइल सेक्शन में मिलेगा। इसके बाद वॉट्सऐप अकाउंट की पहचान के लिए मोबाइल नंबर पर निर्भर रहने के बजाय एक यूनीक यूजर नेम ऑप्शन भी चूज कर सकेंगे। रिपोर्ट के अनुसार, ये फीचर रोल आउट होने के बाद सभी वॉट्सऐप यूजर्स एक दूसरे को नंबर शेयर किए बिना चैट कर सकेंगे। हालांकि, ये फीचर कैसे काम करेगा और एक बार यूजर नेम सेट करने के बाद यूजर्स कितनी बार उसे बदल सकेंगे? इसके बारे में अभी तक कोई भी जानकारी सामने नहीं आई है। माना जा रहा है कि जल्द ही ये फीचर बीटा टेस्टर्स को अपडेट के जरिए मिलेगा, जिसके बाद इस फीचर के बारे में कई जानकारी सामने आ सकती है।

भारत में पॉपुलर कॉर्न चिप्स स्नैक्स एलन्स ब्यूगल्स लॉन्च करेगी

एजेंसी। मुंबई

रिलायंस रिटेल वेंचर्स लिमिटेड की एफएमसीजी आर्म रिलायंस कंज्यूमर प्रोडक्ट्स लिमिटेड ने शुक्रवार (26 मई) को अनाउंसमेंट की है कि वो जल्द ही भारत में पॉपुलर कॉर्न चिप्स स्नैक्स एलन्स ब्यूगल्स लॉन्च करेगी। एलन्स बुगल्स यूके, वर और मिडिल ईस्ट जैसे ग्लोबल मार्केट्स में एक बेहद पॉपुलर स्नैक्स ब्रांड है। 10 रुपए में मिलेगा एलन्स ब्यूगल्स आरसीपीएल अब एलन्स ब्यूगल्स के साथ वेस्टर्न स्नैक्स कैटेगरी में कदम रखेगी। एलन्स ब्यूगल्स को पॉकेट फ्रेंडली प्राइस 10 रुपए की शुरूआती कीमत पर बेचा जाएगा। मार्केट में यह ओरिजनल (साल्टेड), टोमेटो और चीज तीन फ्लेवर में मिलेगा। एलन्स ब्यूगल्स जनरल मिल्स के स्वामित्व वाला एक इंटरनेशनल कॉर्न चिप्स स्नैक्स ब्रांड है। एलन्स ब्यूगल्स स्नैक्स ब्रांड 50 साल से ज्यादा समय से चल रहा है। जनरल मिल्स इसके मालिक हैं। मिनियापोलिस के रहने वाले जनरल मिल्स के पोर्टफोलियो में पिल्सबरी, बेट्टी क्रोकर, नेचर वैली, हेगन-डैज, चीयरियोस, ओल्ड एल पासो, एनीज, वंचाई फेरी और अन्य कई पॉपुलर ब्रांड्स शामिल हैं। वर बेस्ड जनरल मिल्स एक फूड कंपनी और मल्टीनेशनल मैन्यूफैक्चरर है। आरसीपीएल ने एक स्टेटमेंट में कहा कि वे चाहते हैं कि एस्पिरेशनल इंडियन इस तरह की प्रीमियम ऑफरिंग्स का स्वाद चखें और उनका आनंद लें। आरसीपीएल मार्केट में अपना बिजनेस बढ़ाने को लेकर कंपनी ने कहा, 'टेस्ट प्रोफाइल और ओवरऑल एक्सपीरियंस पर फोकस करने के लिए हम वेस्टर्न स्नैक्स मार्केट में एक्टिव रूप से भाग ले रहे हैं। जनरल मिल्स इंडिया की फाइनेंशियल डायरेक्टर शेषाद्रि सावलगी ने कहा, 'जनरल मिल्स ग्लोबल लेवल पर अपने सबसे पसंदीदा ब्रांडों में से एक-एलन्स ब्यूगल्स को भारत में लाकर रोमांचित है। एलन्स ब्यूगल्स- कोन शेप्ड कॉर्न चिप्स है। इस चिप्स को 1964 में लॉन्च किया गया था। फिर इसके बाद यह दुनिया भर में पॉपुलर हो गया।' चिप्स की लॉन्चिंग केरल से शुरू होगी।

आईओएस के लिए 11 देशों में लॉन्च हुआ चैटजीपीटी ऐप

नई दिल्ली। ओपनएआई ने अपने आईओएस ऐप की उपलब्धता का विस्तार और देशों में किया है। इसे पहले केवल अमेरिकी बाजार के लिए लॉन्च किया गया था। 11 देशों के यूजर्स, जिसमें यूएस, अल्बानिया, क्रोएशिया, फ्रांस, जर्मनी, आयरलैंड, जमैका, कोरिया, न्यूजीलैंड, निकारागुआ, नाइजीरिया और यूके शामिल हैं, सहित ऐप्पल ऐप स्टोर में चैटजीपीटी ऐप डाउनलोड कर सकते हैं। आईओएस पर चैटजीपीटी अभी भारत में नहीं आया है। कंपनी ने कहा, हम आने वाले हफ्तों में और देशों और क्षेत्रों में रोल आउट करना जारी रखेंगे। कंपनी ने शेयर लिंक नामक एक नया फीचर पेश किया। यह फीचर यूजर्स को दूसरों के साथ चैटजीपीटी कन्वर्सेशन और शेयर करने की अनुमति देता है।

इमरान खान और उनकी पत्नी के विदेश जाने पर लगी रोक

एजेंसी। इस्लामाबाद

पाकिस्तान की संघीय सरकार ने पाकिस्तान तहरीक-ए-इंसाफ (पीटीआई) के अध्यक्ष इमरान खान और उनकी पत्नी बुशरा बीबी सहित 80 लोगों के नाम नो-फ्लाई सूची में जोड़ने का फैसला किया है। मीडिया ने यह जानकारी दी। समा टीवी ने बताया कि जिन्हें नो-फ्लाई सूची में शामिल किया गया है और विदेश यात्रा पर रोक लगाई गई है उनमें इमरान खान, बुशरा बीबी, पीटीआई नेता मुराद सईद, मलीका बुखारी, फवाद चौधरी और हम्माद अजहर शामिल हैं। समा टीवी ने बताया कि पीटीआई के कासिम सूरी, असद कैसर, डॉ. यास्मीन राशिद और मियां असलम भी नो-फ्लाई लिस्ट में शामिल हैं। संबंधित संस्थानों की अनुशंसा पर पीटीआई के इन सभी नेताओं के नाम सूची में डाले गए। समा टीवी ने बताया कि पुलिस विभाग, राष्ट्रीय जवाबदेही ब्यूरो और भ्रष्टाचार निरोधक विभाग ने आंतरिक मंत्रालय से इन नामों को नो-फ्लाई सूची में डालने का अनुरोध किया था। डॉन की रिपोर्ट के मुताबिक, लाहौर पुलिस ने पीटीआई के 700 से ज्यादा नेताओं के नाम एक महीने के लिए उनकी विदेश यात्रा पर प्रतिबंध लगाने के लिए संघीय जांच एजेंसी (एफआईए) को भेजे थे। पाकिस्तान की पंजाब सरकार ने भी दंगों और आगजनी में शामिल लोगों के खिलाफ कानूनी कार्रवाई तेज करने का फैसला किया है।

कार्यपालक अभियंता का कार्यालय
भवन निर्माण विभाग,
भवन प्रमण्डल,डालटनगंज

शुद्धि पत्र

इस कार्यालय द्वारा निर्गत निविदा आमंत्रण सूचना, जिसका पी0आर0 नं0– PR 297933 Building (23-24)D है को अपरिहार्य कारणों से स्थगित किया जाता है।

कार्यपालक अभियंता,
भवन प्रमण्डल, डालटनगंज

PR 298374 Building(23-24).D

GOVERNMENT OF JHARKHAND
URBAN DEVELOPMENT OF DEPARTMENT
NAGAR PARISHAD, BISHRAMPUR

E-PROCURMENT NOTICE (VERY SHORT TERM NOTICE)

SL.	WARD NO.	REFERENCE NO.	SCHEME NAME	ESTIMATE COST	EARNEST MONEY (2% OF ESTIMATE COST)	TENDER FEE	COMPLETION OF WORK
15वें वित्त आयोग							
01	06	UDD/NPB/08/23-24	Installtion of Paver Block from B.More to Charmuhan Untari Road in Ward no. 03	677222.00	13550.00	5000	03 Month
02	5,8,9	UDD/NPB/09/23-24	Installation of Paver Block & Grill from Madrsha Road to House of Sunil Pandey on the East Side of NH75 in the Ward no. 05,08,& 09	2499851.00	50000.00	5000	03 Month
03	5,8,9	UDD/NPB/10/23-24	Installation of Paver Block & Grill from Madrsha Road to Chalia Nala near Mahabir Mandir on the West Side of NH75 in the Ward no. 05,08,& 09	2185420.00	43710.00	5000	03 Month
14वें वित्त आयोग							
04	05	UDD/NPB/11/23-24	Laying Paver Block Both Side of PCC Road from NH75 Hanuman Mandir Rehla to Community Toilet at Ward no. 05	5029299.00	100600.00	10000	03 Month
05	03	UDD/NPB/12/23-24	Laying Paver Block Both Side of PCC Road from NH75 Rehla Thana to House of Munna Gupta via Shivtar Nurshing Home at Ward no. 06	3596849.00	72000.00	10000	03 Month

06	Date Of Publication Of Tender On Website	23.05.2023 5:00 pm
07	Date Start Of Submission Of Bids	23.05.2023 5:00 pm
08	Last Date/Time Of Submission Of Bids	03.06.2023 5:00 pm
09	Last Date/Time Of Submission At Office Cost of BOQ, Earnest Money And Tender Document	05.06.2023 Till 01:00 pm at Bishrampur Thana
10	Date Of Bid Opening	05.06.2023 04:00 pm
11	Name & Address Of Office Inviting Tender	Nagar parishad Bishrampur
12	Contact No. Of Procurement Officer	9525633383
13	Helpline Number Of E-Procurement Cell	9771761820

NOTE: - Only E-Tender will be accepted. Further details can be seen on website http://jharkhandtenders.gov.in & Notice Board office of the Nagar Prishad, Bishrmapur.

सहायक नगर आयुक्त
नगर परिषद विश्रामपुर

PR 298361 District (23-24)_D

OFFICE OF THE DISTRICT BOARD CHATRA
(Email id-districtboardchatra@gmail.com)

INVITATION FOR E-QUATATION NO. 02/2023-24

District Board Chatra invites e-bids in two bids system (Technical & Financial) form reputed, and experienced firms/agencies for the following works related to office renovation. It will be made available on the official website mentioned hereinafter;

Sl No.	Name of work
1	Furniture Supply and installation in the office of executive chamber, conference room office, Members office etc.
2	Electronic item Supply and installation in the office of executive chamber, conference room office, Members office etc.

Important dates/details related to the tender:

Sl No	Activity	Start Date	Time	End Date	Time
1	Online availability of bid document	01.06.2023	10.00 AM	06.06.2023	05.00 PM
2	Online bid submission	01.06.2023	10.00 AM	06.06.2023	05.00 PM
3	Submission of original DD, EMD, Affidavit, Photograph, other documents	07.06.2023	10.00 AM	07.06.2023	03.00 PM
4	Opening of technical Bid	08.06.2023	11.00 PM	-	-
5	Opening of Financial Bid	To be announced after the technical evaluation			

Interested eligible bidders may view and download bid document for the websit http://jhakhand tenders.gov.in. The cost of bid document is Rs. 10000/- (Ten Thousand only) which is to be submitted through bank draft in favour of **DDC CUM CEO DISTRICT BOARD CHATRA**. Which is non refundable.
Manual/Offline bids shall not be accepted except for the original documents/instruments as mentioned in this e-bids document.
Interested eligible bidders should regularly visit the website for addendum/corrigendum/amendment etc. if any, to keep themselves updates before uploading the bids. However the information on exact number and quantity.
In the event of the date specified for opening of the bids happens to be a holiday, the appointed time on the next working day will automatically be fixed for the purpose.
Any further communication, if required in the entire duration of contract awarding process would only be done through e-mail only on districtboardchatra@gmail.com
The DDC CUM CEO DISTRIT BOARD CHATRA Reserves the right to accept or reject (fully/partly) any tender without assigning any reason thereof.

DDC CUM CEO
DISTRICT BOARD CHATRA.

PR 298368 District(23-24).D

कार्यपालक अभियंता का कार्यालय,
भवन निर्माण विभाग, भवन प्रमण्डल लातेहार

अति अल्पकालीन निविदा आमंत्रण सूचना सं0– : 14/2023–24

1. विभाग का नाम :– भवन निर्माण विभाग
2. विज्ञापनदाता का नाम :– कार्यपालक अभियंता, भवन प्रमंड़ल, लातेहार
3. परिमाण विपत्र प्राप्ति हेतु आवेदन की अंतिम तिथि एवं समय:– 09.06.2023 के 1.00 बजे अपराह्ण तक ।
4. निविदा प्राप्ति की तिथि एवं समय :– 10.06.2023 के 3.00 बजे अपराह्ण तक ।
5. निविदा खोलने की तिथि एवं समय :– 10.06.2023 के 3.30 बजे अपराह्ण तक ।
6. परिमाण विपत्र बिक्री का स्थान :– 1.अधीक्षण अभियंता, भवन निर्माण विभाग, भवन अंचल सं0–02 राँची के द्वारा प्राधिकृत स्थान एवं प्रतिनिधि के द्वारा। 2. पुलिस अधीक्षक का कार्यालय, लातेहार।
7 .निविदा प्राप्ति एवं खोलने का स्थान :– 1. पुलिस अधीक्षक का कार्यालय, लातेहार।
कार्य का नाम एवं अन्य सूचना :–

क्र. सं0	कार्य का नाम	प्राक्कलित राशि रु0	अग्रधन राशि रु0	परिमाण विपत्र का मूल्य रु0	कार्य समाप्ति की अवधि
1.	2.	3.	4.	5.	6.
1	Construction of Kitchen Cum Dining hall at S.T. Residential Boys High School, Mahuadanr Latehar.	2423420 /-	490 00/ -	5000/ -	03 (Three) Months
2	होटल प्रभात विहार, नेतरहाट के रंग–रोगन एवं मरम्मति कार्य	3881500/ -	80000/ -	5000/ -	03 (Three)Months

नियम एवं शर्त कार्यालय के सूचना पट्ट या www.jharkhand.gov.in पर देखें ।

कार्यपालक अभियंता,
भवन प्रमंड़ल, लातेहार

PR 298359 Building(23-24).D

कार्यालय, जिला शिक्षा पदाधिकारी, गुमला
एस.एस. +2 उच्च विद्यालय, गुमला परिसर, गुमला पिन : 835207 फोन/फैक्स नम्बर : 06524–221095
Email ID :- rmsagumla@gmail.com

पत्रांक ..... दिनांक .....

-: आवश्यक सूचना :-

School Of Excellence (SOE) के अंतर्गत गुमला जिला के 03 उत्कृष्ट विद्यालयों में नामांकन हेतु अभ्यर्थियों के द्वारा वर्ग 6 से वर्ग 9 तक के विभिन्न कक्षाओं के लिए आवेदन समर्पित किया गया है। उक्त अभ्यर्थियों का नामांकन हेतु प्रतियोगिता परीक्षा का आयोजन दिनांक 30.05.2023 को निम्न परीक्षा केन्द्रों में पूर्वाहन 10.30 से 11.30 तक किया जाएगा:–

क्र.सं.	विद्यालय का नाम जहाँ नामांकन हेतु आवेदन जमा किया गया है	परीक्षा केन्द्र का नाम
1	एस0एस0 +2 बालिका उ0वि0 गुमला	एस0एस0 +2 बालक उ0वि0 गुमला
2	एस0एस0 +2 बालक उ0वि0 गुमला	एस0एस0 +2 बालिका उ0वि0 गुमला
3	कस्तूरबा गाँधी बालिका विद्यालय, गुमला	उच्च विद्यालय करंजटोली, गुमला (कस्तूरबा गाँधी बालिका विद्यालय के बगल में)

सभी अभ्यर्थी पूर्वाहन 9.30 बजे तक उक्त परीक्षा स्थल में उपस्थित होना सुनिश्चित करेंगे। सभी अभ्यर्थियों एडमिट कार्ड दिनांक 28.05.2023 से जिस विद्यालय में आवेदन जमा किये हैं उस विद्यालय से प्रातः 8:00 बजे से 4:00 बजे अपराह्न तक प्राप्त करना सुनिश्चित करेंगे।

जिला शिक्षा पदाधिकारी–सह–जिला कार्यक्रम पदाधिकारी
झारखंड शिक्षा परियोजना, गुमला

PR 298398 (Jharkhand Education Project Council)23-24*D

कार्यालय:-वन प्रमण्डल पदाधिकारी, गुमला वन प्रमण्डल
E-mail :forest-gumla@jharkhandmail.gov.in
Mobile No. – 8987790115 Pin Code - 835207

पत्रांक ...../ दिनांक ...../

आवश्यक सूचना

सूचित किया जाता है कि दिनांक 19.05.2023 को लगभग 4.30 बजे पूर्वाहन में गुप्त सूचना के आधार पर सीलम से 10 पीस साल बोटा सहित एक 01 पीकअप नं0–JH01DP 4265, ईंजन नं0– TBK1D49901, चेचिस नं0– MA1ZN2 TBKK1D41678 जप्त कर वन परिसर, गुमला में सुरक्षित रखा गया है। 10 पीस साल बोटा सहित एक 01 पीकअप नं0–JH01DP 4265, ईंजन नं0–TBK1D49901, चेचिस नं0–MA1ZN2TBKK1D41678 के विरूद्ध प्राधिकृत पदाधिकारी–सह–वन प्रमंडल पदाधिकारी, गुमला वन प्रमंडल के न्यायालय में अधिहरण की कार्रवाई प्रारम्भ की गई है।

अतः समाचार पत्रों के माध्यम से जप्त वन पदार्थ सहित वाहन के दावेदार (यदि कोई हो) एवं सम्बन्धित सभी को सूचित किया जाता है कि वे दिनांक 07.06.2023 को प्राधिकृत पदाधिकारी–सह–वन प्रमंडल पदाधिकारी, गुमला वन प्रमंडल के न्यायालय में 11:00 बजे दिन में स्वयं या अपने अधिवक्ता के माध्यम से उपस्थित होकर अपना पक्ष प्रस्तुत करें, अन्यथा उपलब्ध साक्ष्यों एवं अभिलेखों के आधार पर एक पक्षीय निर्णय ले लिया जायेगा।

प्राधिकृत पदाधिकारी,
–सह–वन प्रमंडल पदाधिकारी, गुमला वन प्रमंडल।

PR.NO.298404 Forest, Environment and Climate Changes(23-24):D

पटरी पर अर्थव्यवस्था

भारतीय रिजर्व बैंक (आरबीआई) के गवर्नर शक्तिकांत दास ने इस सप्ताह सार्वजनिक क्षेत्र के बैंकों के निदेशकों को अपने संस्थानों में संचालन और जोखिम प्रबंधन एवं आंतरिक अंकेक्षण से जुड़ी प्रक्रिया और चुस्त-दुरुस्त करने के लिए कहा। दास के इस निर्देश का अभिप्राय यह है कि बैंक किसी तरह के जोखिम की पहचान समय रहते कर उनका यथाशीघ्र समाधान खोज लें। उन्होंने सार्वजनिक क्षेत्र के बैंकों को वित्तीय एवं परिचालन क्षमता भी मजबूत बनाने पर ध्यान देने के लिए कहा। ये बातें अपनी जगह ठीक हैं मगर इनसे ध्यान हटाकर देखा जाए तो मुश्किल समझे जाने वाले वर्ष में बैंकिंग क्षेत्र के प्रदर्शन से आरबीआई जरूर खुश होगा। वित्त वर्ष 2023 के लिए 37 सूचीबद्ध वाणिज्यिक बैंकों के वित्तीय नतीजों पर विचार करें तो वे संयुक्त रूप से अपने बहीखाते की गुणवत्ता बरकरार रखने में सफल रहे हैं। उक्त वित्त वर्ष में ब्याज दरों में बढ़ोतरी के बावजूद ये बैंक ऋण आवंटन बढ़ाने के साथ ही तगड़ा मुनाफा भी कमाने में सफल रहे हैं। ऊंची महंगाई के बावजूद आर्थिक अर्थव्यवस्था में लगातार सुधार इसका एक कारण हो सकता है। हालांकि, यह भी सच है कि ब्याज दरें बढ़ने पर शुरूआती दौर में बैंक उधारी दर बढ़ाकर और जमा दरें अपरिवर्तित रख कर मुनाफा अर्जित करते हैं। उनका शुद्ध ब्याज मार्जिन (एनआईएम)- उधारी एवं जमा पर ब्याज दरों में अंतर- तब तक बढ़ता है जब तक जमा रकम पर ब्याज दरें नहीं बढ़ती हैं। हालांकि, इस तकनीकी पक्ष को छोड़ दें तो जिन 37 बैंकों के वित्तीय नतीजों का जिक्र किया गया है उनके प्रदर्शन शानदार रहे हैं। इनमें निजी एवं सार्वजनिक क्षेत्र के बैंक शामिल हैं। इन बैंकों के ऋण आवंटन 21 प्रतिशत बढ़ कर यह सालाना आधार पर 14 लाख करोड़ रुपये से अधिक हो गया।

देश के 37 सूचीबद्ध वाणिज्यिक बैंकों का शुद्ध मुनाफा सालाना आधार पर 41 प्रतिफल बढ़ना और ऋण आवंटन में मजबूत बढ़ोतरी इस बात का संकेत देती है कि अर्थव्यवस्था धीरे-धीरे अपनी दिशा पकड़ने लगी है।

वित्त वर्ष 2022 में यह आंकड़ा 11.92 लाख करोड़ रुपये था। फीस आधारित आय बहुत कम- मात्र 2 प्रतिशत- बढ़ी है जिससे स्पष्ट है कि मुनाफा निश्चित तौर पर ऋण कारोबार खंड से आया है। शुद्ध ब्याज आय 23 प्रतिशत बढ़ी है जिसका आशय है कि शुद्ध ब्याज मार्जिन अधिक रहा है। गर कुल जमा रकम में केवल 10 प्रतिशत इजाफा हुआ है इसलिए ऋण-जमा अनुपात (क्रेडिट डिपॉजिट रेश्यो) कम हुआ है। हालांकि अगर केंद्रीय बैंक मुद्रा आपूर्ति नीति में ढील देगा और ब्याज दरों में कटौती करेगा तो फिर ऐसा नहीं होगा। इन बैंकों का शुद्ध मुनाफा सालाना आधार पर 41 प्रतिफल बढ़ गया मगर अच्छी बातें यहीं तक सीमित नहीं रहीं। बैंक संयुक्त रूप से सकल गैर-निष्पादित परिसंपत्तियां (जीएनपीए) आवंटित ऋणों का लगभग 4 प्रतिशत तक रखने में सफल रहे हैं। वित्त वर्ष 2022 में इनका जीएनपीए 6.6 प्रतिशत था। वे शुद्ध एनपीए भी वित्त वर्ष 2022 के 2 प्रतिशत की तुलना में ऋणों का 1 प्रतिशत तक रखने में सफल रहे हैं। वास्तव में जीएनपीए और एनपीए में खासी गिरावट आई है और इसका नतीजा यह हुआ है कि बैंक फंसे ऋणों के लिए प्रावधान भी निचले स्तर पर रखने में सफल रहे हैं। बैंकों के इस प्रदर्शन से कई सकारात्मक संकेत मिल रहे हैं। ऋण आवंटन में मजबूत बढ़ोतरी इस बात का संकेत देती है कि अर्थव्यवस्था धीरे-धीरे अपनी दिशा पकड़ने लगी है। इसका यह मतलब भी है कि आगे आर्थिक विस्तार को समर्थन देने के लिए वित्तीय क्षेत्र पूरी तरह तैयार है। कंपनियों द्वारा किए जाने वाले निवेश की चाल आने वाले समय में घरेलू एवं वैश्विक आर्थिक परिदृश्य पर निर्भर करेगी। आर्थिक गतिविधियों में दीर्घकालिक बढ़ोतरी के लिए उद्योगों द्वारा निवेश बढ़ाना जरूरी है।

बहुत जरूरी था नये संसद भवन का निर्माण

योगेश कुमार गोयल

देश की नई संसद का निर्माण कार्य पूरा हो चुका है। इसका उद्घाटन 28 मई को हो रहा है। नई संसद के निर्माण का विषय शुरूआत से ही राजनीति का केन्द्रबिन्दु बना हुआ है और अब इसके उद्घाटन के समय भी सत्ता पक्ष और विपक्ष के बीच घमासान चल रहा है। 10 दिसम्बर, 2020 को प्रधानमंत्री नरेन्द्र मोदी द्वारा भारतीय संसद की नई इमारत का शिलान्यास किया गया था, जिसे ढ़ाई वर्ष से भी कम समय में उच्च गुणवत्ता के साथ पूरा कर लिया गया है। 28 मई को इसके उद्घाटन के साथ ही संसद का पुराना भवन प्राचीन धरोहर का हिस्सा बन जायेगा। शुरूआत में जहां नई संसद बनने पर होने वाले भारी-भरकम खर्च को लेकर विपक्ष सरकार पर हमलावर रहा, वहीं अब इसके उद्घाटन की टाइमिंग और इसका उद्घाटन प्रधानमंत्री के हाथों होने को लेकर सवाल उठाये जा रहे हैं। दरअसल सरकार ने इसके उद्घाटन को लेकर वीर सावरकर की जयंती का दिन चुना है, जो विपक्ष को रास नहीं आ रहा है। विपक्ष का तर्क है कि इसका उद्घाटन स्वतंत्रता दिवस या ऐसे ही किसी अन्य ऐतिहासिक अवसर पर भी कराया जा सकता था। इसके अलावा विपक्ष का एक सुर में यह भी कहना है कि नए संसद भवन का उद्घाटन प्रधानमंत्री नहीं बल्कि राष्ट्रपति महामहिम द्रौपदी मुर्मू के हाथों होना चाहिए। बहरहाल, राजनीतिक खींचतान अपनी जगह, लेकिन सवाल यह भी है कि ब्रिटिश काल में बने पुराने भव्य और मजबूत संसद भवन के होने के बावजूद सैंकड़ों करोड़ रुपये खर्च कर नया भवन बनाने की जरूरत आखिर क्यों पड़ी? यहां यह जानना जरूरी है कि पुराने संसद भवन को बने 100 वर्ष पूरे हो गये हैं और उसकी मियाद यही तय की गई थी। दूसरे पुरानी संसद में सदस्यों के बैठने के लिए सीटों की संख्या सीमित है। संसद की नई इमारत में दोनों सदनों की सीटों की संख्या को बढ़ाया गया है ताकि भविष्य में लोकसभा और राज्यसभा में सीटें बढ़ने की स्थिति में किसी प्रकार की कोई परेशानी सामने न आए। देश में 2026 में नये सिरे से लोकसभा सीटों के परिसीमन का कार्य होने की संभावना है, जिसके बाद लोकसभा और राज्यसभा की सीटें बढ़ना तय माना जा रहा है। लोकसभा में फिलहाल 545 सांसद हैं और मौजूदा लोकसभा में करीब 550 संसद सदस्यों के बैठने की ही जगह है। परिसीमन का कार्य होने के बाद सांसदों की संख्या मौजूदा 545 से बढ़ना निश्चित है। माना जा रहा है कि यह संख्या 100 से 150 तक हो सकती है। सवाल है कि तब 150 से ज्यादा सांसद कहां बैठेंगे। इसी प्रकार राज्यसभा की सीटें भी परिसीमन के बाद बढ़ सकती हैं। यही कारण है कि भविष्य की इन जरूरतों को पूरा करने के लिए नये भवन की जरूरत तो पड़ेगी ही ताकि सभी सांसद सहजता से अपना कामकाज कर सकें। ब्रिटिशकालीन संसद भवन में सुविधाओं की कमी और इसके बुनियादी ढ़ांचे में खामियों को देखते हुए 13 जुलाई, 2012 को कांग्रेस के शासनकाल में लोकसभाध्यक्ष मीरा कुमार ने, उसके बाद 9 दिसम्बर 2015 को सुमित्रा महाजन ने तथा 2 अगस्त 2019 को लोकसभाध्यक्ष ओम बिरला ने सरकार को पत्र लिखकर नये संसद भवन का अनुरोध किया था। नये भवन का शिलान्यास करते समय प्रधानमंत्री ने इसी को रेखांकित करते हुए कहा था कि सांसद ही कई वर्षों से मांग कर रहे थे कि मौजूदा संसद भवन में उनकी जरूरतों के हिसाब से व्यवस्थाएं नहीं हैं, न ही संसद भवन में सांसदों के कार्यालय हैं। समस्या यह थी कि मौजूदा संसद भवन परिसर में जगह की कमी के कारण ये तमाम व्यवस्थाएं करना संभव भी नहीं थी। नये संसद भवन में प्रत्येक सांसद को कार्यालय के लिए 40 वर्ग मीटर स्थान उपलब्ध कराया जायेगा। संसद की नई इमारत में राज्यसभा का आकार पहले के मुकाबले बढ़ेगा तथा लोकसभा का आकार भी मौजूदा से तीन गुना ज्यादा होगा। लोकसभा सचिवालय के मुताबिक संसद की नई इमारत में प्रत्येक सांसद के लिए अलग ऑफिस होगा और हर ऑफिस सभी आधुनिक डिजिटल तकनीकों से लैस होगा। नई संसद में सांसदों के कार्यालयों को पेपरलेस ऑफिस बनाने के लिए नवीनतम डिजिटल इंटरफेस से लैस किया जा रहा है और इन दफ्तरों को अंडरग्राउंड टनल से जोड़ा जायेगा। सदन में प्रत्येक बेंच पर दो सदस्यों के बैठने की व्यवस्था है और प्रत्येक सीट डिजिटल प्रणाली तथा टचस्क्रीन से सुसज्जित की गई है। नये भवन में कॉन्स्टीट्यूशन हॉल, सांसद लॉज, लाइब्रेरी, कमेटी रूम, भोजनालय और पार्किंग की व्यवस्था भी की गई है और भवन में करीब 1400 सांसदों के बैठने की व्यवस्था है। नया भवन सेंट्रल विस्टा पुनर्विकास परियोजना के तहत मौजूदा संसद भवन के पास ही बनाया गया है, जिसके निर्माण के लिए टाटा प्रोजेक्ट्स लिमिटेड को टेंडर मिला था। संसद की नई इमारत का कार्य करीब 22 माह की अवधि में पूरा होने का अनुमान था लेकिन कुछ तकनीकी कारणों से इसमें थोड़ा विलम्ब हुआ है। नये भवन की आंतरिक और बाहरी सजावट में लकड़ी का व्यापक उपयोग किया गया है और भवन की भव्यता व सुंदरता बढ़ाने के लिए इस पर बहुत सुंदर कारीगरी की गई है। इसके लिए नागपुर से मंगाई गई लकड़ी पर मुम्बई के शिल्पकारों तथा कारीगरों द्वारा खूबसूरत डिजाइन उकेरे गये हैं। नये संसद भवन को वास्तुकार बिमल पटेल के दिशा-निर्देशन में अहमदाबाद स्थित एचसीपी डिजाइन, प्लानिंग व मैनेजमेंट ने डिजाइन किया है। वास्तुविदों ने संसद के नये भवन को बनाने के लिए कई देशों की संसद का निरीक्षण कर उनसे प्रेरणा ली। नई संसद में रेन हार्वेस्टिंग प्रणाली तथा वाटर रिसाइकलिंग प्रणाली के भी प्रबंध किये गये हैं। नई संसद वायु एवं ध्वनि प्रदूषण से पूरी तरह मुक्त होगी और इसमें सौर प्रणाली से ऊर्जा की बचत भी होगी। 64, 500 वर्गमीटर क्षेत्र में बने नये संसद भवन में एक बेसमेंट सहित कुल चार फ्लोर हैं, जिसकी ऊंचाई संसद के मौजूदा भवन के बराबर ही है। लोकसभा कक्ष का डिजाइन राष्ट्रीय पक्षी मयूर जैसा जबकि राज्यसभा कक्ष का डिजाइन राष्ट्रीय पुष्प कमल जैसा बनाया गया है। संसद की नई इमारत में उच्चतम संरचनात्मक सुरक्षा मानकों का पालन करते हुए उच्च गुणवत्ता वाली ध्वनि, आधुनिक दृश्य-श्रव्य सुविधाएं, डाटा नेटवर्क प्रणाली, बैठने की आरामदायक व्यवस्था, प्रभावी और समावेशी आपातकालीन निकासी की व्यवस्थाएं भी हैं। नया संसद भवन त्रिकोणीय है, जिसका निर्माण वैदिक रीति से वास्तु के अनुसार किया गया है और यह अत्याधुनिक, तकनीकी सुविधाओं से युक्त तथा ऊर्जा कुशल भी है। कुल मिलाकर नये भवन की सज्जा में भारतीय संस्कृति, क्षेत्रीय कला, शिल्प एवं वास्तुकला की विविधता का समृद्ध मिला-जुला स्वरूप है।

(लेखक स्वतंत्र टिप्पणीकार हैं।)

लोकसभा में फिलहाल 545 सांसद हैं और मौजूदा लोकसभा में करीब 550 संसद सदस्यों के बैठने की ही जगह है। परिसीमन का कार्य होने के बाद सांसदों की संख्या मौजूदा 545 से बढ़ना निश्चित है।

इन दिनों

बोधि वृक्ष

आईए सुनें वामन अवतार की कथा

दिव्य बाण की प्राप्ति के बाद राजा बलि स्वर्ग लोक पर एक बार फिर आक्रमण करने के लिए चल दिये। असुर सेना को आते हुए देख इंद्रराज समझ गए कि इस बार देवतागंण असुरों का सामना नहीं कर पायेंगे।ऐसे में देवराज इंद्र सभी देवताओं के साथ स्वर्ग छोड़कर चले गये। परिणास्वरूप स्वर्ग पर राजा बलि का अधिपत्य स्थापित हो गया और दैत्य गुरु शुक्राचार्य ने राजा बलि के स्वर्ग पर अचल राज के लिए अश्वमेध यज्ञ का आयोजन करवाया। देवराज इंद्र को राजा बलि की इच्छा के बारे में पहले से ही ज्ञात था और यह भी पता था कि यदि राजा बलि का यज्ञ पूरा हो गया तो दैत्यों को स्वर्ग से कोई नहीं निकाल सकता। ऐसे में सभी देवी देवता काफी चिंतित हो गये और श्री हरि भगवान विष्णु के शरंण में जा पहुंचे। इंद्र देव ने अपनी पीड़ा बताते हुए श्री हरि से सहायता के लिए विनती की। देवताओं को परेशान देख भगवान विष्णु ने सहायता का आश्वासन दिया और कहा कि मैं वामन रूप में देवराज इंद्र की माता अदिति के गर्भ से जन्म लूंगा। जिसके बाद भाद्रपद मास के शुक्ल पक्ष की द्वादशी को श्री हरि भगवान विष्णु ने माता अदिति के गर्भ से धरती पर पांचवा अवतार लिया। उनके ब्रह्मचारी रूप को देखकर सभी ऋषि मुनि व देवी देवता प्रसन्न हो गये। तथा सभी ऋषि मुनियों ने अपना आशीर्वाद दिया और वामन एक बौने ब्राम्हण का वेष धारण कर राजा बलि के पास जा पहुंचे। उनके तेज से यज्ञशाला प्रकाशित हो उठी। यह देख बलि ने उन्हें आसन पर बिठाकर आदर सत्कार किया और भेंट मांगने को कहा।इसे सुन वामन ने अपने रहने के लिए तीन पग भूमि देने का आग्रह किया। हालांकि दैत्यराज गुरु शुक्रचार्य को पहले ही आभास हो गया था और उन्होंने राजा बलि को वचन ना देने के लिए कहा था। लेकिन राजा बलि नहीं माने और उन्होंने ब्राह्मण को वचन दिया की तुम्हारी यह मनोकामना जरूर पूरी करेंगे।

(क्रमशः)

विपक्ष के 'कदम' के सियासी मायने

कमलेश पांडेय

राजनीति में कभी कोई किसी का सगा नहीं होता। पक्ष और विपक्ष तो एक-दूसरे के लिए कभी नहीं। दोनों एक-दूसरे को घेरने के मौके की ताक में रहते हैं। ऐसा ही कुछ नये संसद भवन के उद्घाटन समारोह को लेकर हो रहा है। इससे हमारे जनप्रतिनिधियों के बौद्धिक स्तर और स्वार्थ लोलुपता दोनों का पता चलता है। यह बिलकुल साफ है कि इसे आम चुनाव 2024 के दृष्टिगत मुद्दा बनाया जा रहा है। भाजपा नीत राष्ट्रीय जनतांत्रिक गठबंधन (राजग) में शामिल सभी दल एक जुट हैं। कांग्रेस नीत संयुक्त प्रगतिशील गठबंधन (संप्रग) में शामिल दलों और उनके संभावित सहयोगियों में परस्पर विरोधी रुख है। भाजपा नीत गठबंधन 28 मई को नए संसद भवन का उद्घाटन प्रधानमंत्री नरेन्द्र मोदी के हाथों करवाने पर एकजुट है और विपक्ष को संसदीय इतिहास का आईना दिखा रहा है। संप्रग के समर्थक दलों ने इसके खिलाफ मोर्चा खोलते हुए इसे राष्ट्रपति और लोकतंत्र का अपमान बताया है। संप्रग के 19 विपक्षी दलों ने साफ कहा है कि वे उद्घाटन समारोह में नहीं जायेंगे और सामूहिक बहिष्कार करेंगे। इस पूरे प्रकरण पर दोनों दलों के महत्वपूर्ण नेताओं के बयान पर गौर किया जाए तो स्पष्ट हो जाता है कि अपनी राजनीतिक हठधर्मिता के चलते ये लोग इतिहास और वर्तमान से लोगों गुमराह कर रहे हैं। इसका मकसद मीडिया की सुर्खियां बटोरना नजर आता है। कुछ लोग इसे राष्ट्रपति द्रौपदी मुर्मू का संवैधानिक हक छीनने की कोशिश कह रहे हैं। कांग्रेस नेता राहुल गांधी ने कहा है यह सर्वोच्च संवैधानिक पद का अपमान है। संसद अहंकार की ईंटों से नहीं, बल्कि संवैधानिक मूल्यों से बनती है। सपा अध्यक्ष अखिलेश यादव ने कहा है कि सभी को समान मौका देना सच्ची संसदीय परम्परा है। जहां विपक्ष का मान नहीं, वो सच्ची संसद नहीं हो सकती। उल्लेखनीय है कि ये वही लोग हैं जब सत्ता में थे तो सभी राजनीतिक मर्यादाओं को तार-तार कर दिया गया था। किसी ने अपने प्रधानमंत्री को नीचा दिखाया तो किसी ने अपने चाचा को। विपक्षियों की बौखलाहट पर केंद्रीय संसदीय कार्यमंत्री प्रह्लाद जोशी ने सधा हुआ बयान देकर यह स्पष्ट कर दिया कि लोकसभा अध्यक्ष संसद के संरक्षक हैं। उन्होंने प्रधानमंत्री को उद्घाटन करने के लिए आमंत्रित किया है। इसलिए इसमें कोई गलत बात नहीं है। असम के मुख्यमंत्री हेमंत बिस्व सरमा ने कहा कि विपक्ष ने यह कभी नहीं सोचा था कि नया संसद भवन इतनी जल्दी बन जायेगा। यह उनके लिए 'बाउंसर' जैसा है। मतलब अब उन्हें सियासी चोट लग रही है तो वो क्या करें? विपक्ष के नहले पर दहला फेंकते हुए उत्तर प्रदेश के मुख्यमंत्री योगी आदित्यनाथ ने कहा है कि यह पहली बार नहीं है जब देश के प्रधानमंत्री इस प्रकार के किसी उद्घाटन कार्यक्रम के साक्षी बन रहे हों। बल्कि इससे पहले पार्लियामेंट एनेक्सी का उद्घाटन तत्कालीन प्रधानमंत्री इन्दिरा गांधी द्वारा किया जा चुका है। पार्लियामेंट लाइब्रेरी का शिलान्यास पूर्व प्रधानमंत्री राजीव गांधी द्वारा किया गया था। इसके अलावा और भी कई उदाहरण हैं। योगी ने कहा कि नया संसद भवन आज की आवश्यकताओं के अनुरूप है। यह आगामी 100 वर्ष के विजन को लेकर बना है और इसमें परंपरा और आधुनिकता का समावेश है। यह दूरदर्शी तरीके के साथ बनाई गई है। हर एक पार्लियामेंटेरियन को प्रॉपर स्पेस और हर प्रकार की सुविधा मिल सके, इस बात को ध्यान में रखा गया है। महत्वपूर्ण यह है कि इतने उदाहरण होने के बावजूद विपक्ष द्वारा जिस प्रकार इस गरिमामयी कार्यक्रम का साक्षी बनने के ऐतिहासिक क्षण को धूमिल करने का प्रयास किया जा रहा है, उसे देश कतई स्वीकार नहीं करेगा।

भाजपा नीत गठबंधन 28 मई को नए संसद भवन का उद्घाटन प्रधानमंत्री नरेन्द्र मोदी के हाथों करवाने पर एकजुट है और विपक्ष को संसदीय इतिहास का आईना दिखा रहा है।

राजनीति

फोटो की दुनिया

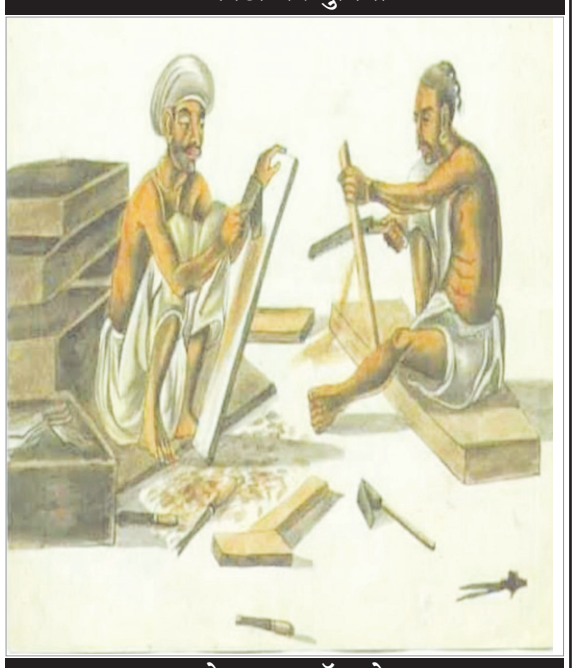

फेसबुक वॉल से

यूपीएससी परीक्षा परिणाम- हिंदी की बढ़ती ताकत

आर.के.सिन्हा

संघ लोक सेवा आयोग (यूपीएससी) की साल 2022 के परीक्षा के नतीजों का गहराई से विश्लेषण हो रहा है। यह हर साल होता ही है नतीजे आने के बाद। पर इस तरफ कोई चर्चा नहीं हो रही कि इस बार सफल हुए अभ्यार्थियों में हिंदी माध्यम से परीक्षा देने वालों का आंकड़ा शानदार रहा है। यह पिछले 20-25 वर्षों का सर्वश्रेष्ठ परिणाम है। इस बार हिंदी माध्यम से कुल 54 उम्मीदवारों का चयन हुआ हैं, जिनमें रैंक -66,85,89,105 और 120 प्रमुख हैं। यूपीएससी द्वारा आयोजित इस परीक्षा में हिंदी माध्यम के विद्यार्थी पिछले कुछ सालों से लगातार अपेक्षित नतीजे नहीं दे पा रहे थे। चाहे बात चयनित विद्यार्थियों की हो या टॉप रैंक की, हिंदी माध्यम हमेशा से संघर्ष करता रहा है। इसलिए कहा जाने लगा था कि हिंदी माध्यम से देश की इस सबसे खास परीक्षा को उत्तीर्ण करना लगभग असंभव है। लेकिन इस साल 2022 के परिणाम बेहतरीन रहे हैं। ये एक तरह से बेहतर भविष्य की उम्मीद पैदा कर रहे हैं। पिछले साल आए 2021 के परिणाम में हिंदी माध्यम वाले 24 उम्मीदवार सफल हुए थे। यानी हिंदी का ग्राफ धीरे-धीरे सुधर रहा है। हिंदी माध्यम की टॉपर 66वीं रैंक हासिल करने वाली कृतिका मिश्रा कानपुर की रहने वाली हैं। दिव्या तंवर ने इस बार 105वीं रैंक हासिल की है। 2021 बैच में भी दिव्या ने 438वीं रैंक हासिल की थी और सबसे कम उम्र (सिर्फ 22 साल) की आईपीएस चुनी गई थीं। अब वह आईएएस हो गई हैं। दरअसल इस बार के नतीजों में सबसे खास बात यह है कि हिंदी के माध्यम से परीक्षा देने वाले 54 उम्मीदवारों में से 29 ने वैकल्पिक विषय के रूप में हिंदी साहित्य लेकर यह कामयाबी हासिल की है। पांच-पांच उम्मीदवार ऐसे भी सफल हुए जिन्होंने इतिहास, भूगोल व राजनीति विज्ञान विषय लिया था। दो छात्रों ने गणित विषय लेकर हिंदी माध्यम से सफलता हासिल की, जिनमें से एक ने 120वीं रैंक हासिल की है। अगर बात पिछले साल की जारी रखें तो राजस्थान के रवि कुमार सिहाग 18वीं रैंक के साथ हिंदी मीडियम से परीक्षा देने वालों में टॉपर बने थे। सात साल के बाद हिंदी माध्यम का कोई छात्र यूपीएससी पास करने वाले शीर्ष 25 उम्मीदवारों में जगह बना पाया था। इससे पहले सिविल सेवा की 2014 की परीक्षा में निशांत कुमार जैन 13वें स्थान पर रहे थे। मैं आगे बढ़ने से पहले बताना चाहता हूं कि भारत के पूर्व विदेश सचिव शशांक संभवतः देश के हिंदी माध्यम से यूपीएससी की परीक्षा को क्लीयर करने वाले पहले उम्मीदवार थे। वे भारत के बहुत सफल विदेश सचिव के रूप में याद किये जाते हैं। इसी तरह से दिल्ली पुलिस के आला अफसर अजय चौधरी ने भी हिंदी को यूपीएससी में परीक्षा देने का माध्यम बनाया था। वे दिल्ली पुलिस के धाकड़ पुलिस रहे हैं। देखिए, इस बेहतर परिणाम में सिविल सर्विसेज परीक्षा की तैयारी के लिये कोचिंग देने वाले दृष्टि आईएएस संस्थान का विशेष योगदान है। इस बार हिंदी माध्यम से चयनित 54 से अधिक विद्यार्थी परीक्षा के किसी न किसी स्तर पर दृष्टि संस्थान से जुड़े रहे हैं। यहां के प्रमुख विद्वान डॉ. विकास दिव्यकीर्ति कहते हैं कि हमने कुछ साल पहले हिंदी माध्यम के परिणाम को सुधारने के लिए कई पहलों की शुरूआत कर दी थी। जैसे कि ग्रामीण पृष्ठभूमि से आने वाले विद्यार्थियों को दिल्ली में रहने और पढ़ने की सुविधा उपलब्ध कराने के लिए 'अस्मिता' नाम से एक कार्यक्रम शुरू किया है। इसके अलावा परिणाम में सुधार करने के लिए हिंदी माध्यम के विद्यार्थियों को विशेष तौर पर मेंटरशिप और लाइब्रेरी की सुविधा भी दी जा रही है। इन्हीं तमाम प्रयासों का परिणाम रहा है कि आज इतना बेहतर हो सका है और उम्मीद है कि परिणाम भविष्य में और बेहतर हो सकेगा।

2021 बैच में भी दिव्या ने 438वीं रैंक हासिल की थी और सबसे कम उम्र (सिर्फ 22 साल) की आईपीएस चुनी गई थीं। अब वह आईएएस हो गई हैं।

देश-दुनिया

स्वामी, परिजात माइनिंग इण्डस्ट्रीज (इण्डिया) प्रा. लि. की ओर से इसके पब्लिकेशन डिवीजन, रेड़मा मेदिनीनगर (डालटनगंज), से हर्षवर्द्धन बजाज द्वारा प्रकाशित एवं पारिजात माइनिंग इण्डस्ट्रीज (इण्डिया) प्रा.लि. C/O शिवासाईं पब्लिकेशन प्राइवेट लिमिटेड, नियर टेंडर बागीचा पेट्रोल पम्प, रातू, रांची-835222, झारखंड द्वारा मुद्रित. रजिस्ट्रेशन नं. RNI. 61316/94 पोस्टल रजिस्ट्रेशन नं.-13 । प्रधान संपादक : सुरेश बजाज, संपादक : हर्षवर्द्धन बजाज, स्थानीय संपादक : ओम प्रकाश अमरेन्द्र*, प्रेस कार्यालय : रांची रोड, रेड़मा, मेदिनीनगर, (डालटनगंज) पलामू-822102, फोन नम्बर : 07759972937, 06562-240042/ 222539, फैक्स नम्बर : 06562-241176/231257, रांची कार्यालय : 502बी, पांचवी मंजिल मंगलमूर्ति हाईट्स, रानी बगान, हरमू रोड, रांची-83001, फोन नं.- 0651-2283384/ फैक्स : 0651-2283386, दिल्ली कार्यालय : 25-एलएफ, तानसेन मार्ग, नई दिल्ली-1, गढ़वा कार्यालय : मेन रोड, गढ़वा-822114, फोन : 9430164580, लातेहार कार्यालय : रमेश सेनेटरी, मेन रोड, लातेहार -829206, फोन : 9128656020, 7763034341, लोहरदगा कार्यालय : रिलायंस पेट्रोल पंप के बगल में, आशा कॉम्प्लेक्स लोहरदगा- फोन : 7903891779, 8271983099, ई-मेल : rnm_hb@yahoo.co.in, rnm.hvb@gmail.com (*पीआरबी अधिनियम के तहत खबरों के चयन के लिए जिम्मेवार।)

वेट लॉस के साथ कई बीमारियों में बेहद असरदार हैं इसबगोल

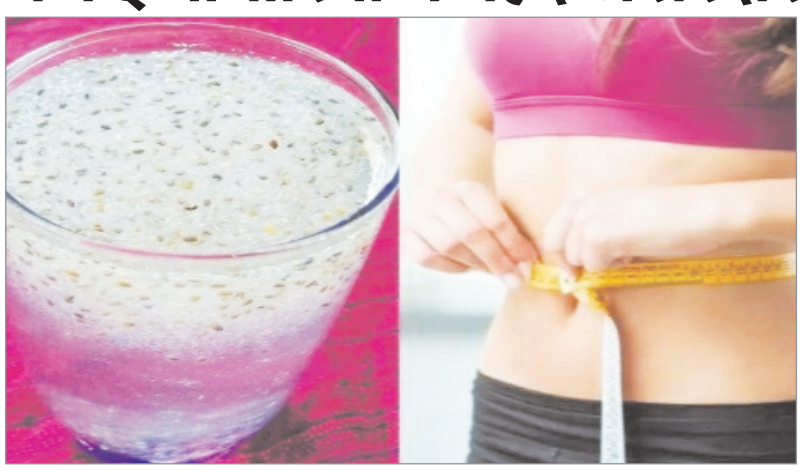

अगर आप भी अपने बढ़ते हुए वजन को घटाना चाहते हैं, तो इसबगोल की भूसी आपकी इसमें मदद कर सकती है। बता दें कि इससे आप तेजी से अपना वेट लॉस कर पाएंगे। इसबगोल पौधा देखने में गेहूं के पौधे की तरह होता है। वेट लॉस करने के लिए आपने कई लोगों को तरह-तरह के उपायों को आजमाते देखा होगा। कोई डाइटिंग करता है तो कोई वेट लॉस सप्लीमेंट्स और नुस्खे ट्राई करता है। जिम में घंटो पसीना बहाने के बाद भी कुछ लोगों का ही मुश्किल से वेट लॉस हो पाता है। वजन न घटता देख लोग अक्सर निराश हो जाते हैं और परेशान रहते हैं। बता दें कि वजन घटाने के लिए अपनी दैनिक कैलोरी की कुल खपत से कुछ कैलोरी का सेवन कम कर देना चाहिए। यदि आप अगर आप दिन में कम कैलोरी वाले संतुलित आहार के साथ पूरे दिन में सिर्फ आधा घंटा एक्सरसाइज करते हैं। इसके अलावा कुछ ऐसे फूड्स भी होते हैं, जिनके सेवन से आप तेजी से अपना वेट लॉस कर सकते हैं। ऐसा ही एक बेहतरीन फूड इसबगोल की भूसी है। यह देखने में गेहूं के पौधे की तरह लगता है। इसबगोल की भूसी के पौधे की डालियों में सफेद रंग के बीज चिपके होते हैं। यह सेहत के लिए काफी फायदेमंद होता है। बता दें कि कई समस्याओं से निजात पाने के लिए इसका सेवन किया जाता है। वहीं अगर इसबगोल की भूसी का नियमित रूप से सेवन किया जाए तो तेजी से वजन भी कम होता है। बता दें कि यह फाइबर का बेहतरीन स्त्रोत होता है। इसबगोल की भूसी डाइजेशन को मजबूत रखने के साथ ही पेट संबंधी समस्याओं से भी निजात दिलाता है। आइए जानते हैं कि कैसे इसका सेवन करना चाहिए।

पानी या जूस के साथ करें सेवन

इसबगोल की भूसी के सेवन का तरीका काफी आसान है। बता दें कि एक गिलास पानी या किसी फल के जूस में आप ईसबगोल डालकर कुछ मिनट के लिए ऐसे ही रख दें। इसके बाद जब पानी या जूस इसबगोल की भूसी को अच्छे से अवशोषित कर लेगा और यह थोड़ा फूल जाएगा। इसके बाद खाली पेट इसको पी लें। अगर आप चाहें 1-2 चम्मच भूसी ऐसे ही खाकर ऊपर से पानी या जूस पी सकते हैं।

दूध के साथ करें सेवन

बता दें कि रात में सोने से पहले 1 गिलास दूध के साथ ईसबगोल की भूसी का सेवन कर सकते हैं। इस दौरान आप हल्का गुनगुने दूध का सेवन करें।

दही के साथ करें सेवन

अगर आप चाहें तो दही के साथ भी आप ईसबगोल की भूसी का सेवन कर सकते हैं। इसके लिए आप इसे दही में मिलाकर कुछ समय के लिए छोड़ दें। इसके बाद इस दही को खा लें। इस तरह से सेवन किए जाने से आंत में अच्छे बैक्टीरिया बढ़ने के साथ ही पाचन भी सही रहता है। बता दें कि दिन में किसी भी समय स्नैक्स की तरह इसको खा सकते हैं।

खाने की इन आदतों में करें सुधार, नहीं पड़ेगी दवाईयों की जरूरत

डायबिटीज को नियंत्रित करने के लिए लोग आयुर्वेद का सहारा ले सकते हैं। आयुर्वेद डॉक्टर दीक्षा भावसार सांवलिया ने हाल ही में खाने की गलतियों के बारे में बताया है, जिन्हें सुधार कर के लोग प्री-डायबिटीज और डायबिटीज को बड़ी ही आसानी से नियंत्रित कर सकते हैं। बीते कई सालों में लोगों की लाइफस्टाइल और खानपान की आदतों में काफी बदलाव हुआ है। इसी वजह से आज लोग कई गंभीर बीमारियों के शिकार होते जा रहे हैं, जो धीरे-धीरे कर उनके जीने के दिन कम करती जा रही हैं। इन्हीं बीमारियों में डायबिटीज की बीमारी भी शामिल है। पिछले कुछ सालों में डायबिटीज एक बड़ी समस्या बनकर उभरी है। बड़ी ही तेजी से लोग इसकी चपेट में आते जा रहे हैं। पहले के जमाने में 30 की उम्र के बाद लोगों को डायबिटीज होती थी, लेकिन आजकल छोटे बच्चों से लेकर युवाओं तक इस बीमारी की चपेट में आ चुके हैं। रिपोर्ट्स के अनुसार, दुनिया की लगभग 11 फीसदी आबादी को डायबिटीज की बीमारी है।

डायबिटीज एक ऐसी बीमारी है, जिसका अभी तक कोई पक्का इलाज नहीं बना है। इसे नियंत्रित कर के ही मरीज स्वस्थ जीवन जी सकते हैं। डायबिटीज को नियंत्रित करने के लिए लोग आयुर्वेद का सहारा ले सकते हैं। आयुर्वेद डॉक्टर दीक्षा भावसार सांवलिया ने हाल ही में खाने की गलतियों के बारे में बताया है, जिन्हें सुधार कर के लोग प्री-डायबिटीज और डायबिटीज को बड़ी ही आसानी से नियंत्रित कर सकते हैं।

रोजाना बंद करें दही का सेवन- गर्मियों के मौसम में लोग रोजाना दही का सेवन करते है, जो उनके लिए परेशानी का सबब बन सकता है। रोज दही खाने से लोगों को डायबिटीज हो सकती है। इसके अलावा वजन बढ़ना, सूजन, खराब मेटाबॉलिज्म की समस्या भी हो सकती है।

बिना भूख के भोजन करना बंद करें : बहुत से लोगों की हर घंटे में कुछ न कुछ खाने की आदत होती है, जिसकी वजह से उन्हें डायबिटीज हो सकती है। जब पेट पहले से ही भरा होता है और हम बिना भूख के भोजन करते हैं तो हमारे शरीर की इंसुलिन संवेदनशीलता कम हो जाती है।

जरूरत से ज्यादा भोजन करना कर दें बंद : कई बार लोग भूख से ज्यादा खाना खा लेते है। क्षमता से अधिक खाने से मोटापा, कोलेस्ट्रॉल और पाचन संबंधी समस्याएं होती हैं। इसके अलावा लोगों की इस आदत की वजह से उन्हें डायबिटीज हो सकती है। इसके अलावा डायबिटीज नियंत्रित करने के लिए मरीज जरूरत से खाने की अपनी आदत को ठीक करें।

रात को हैवी डिनर करना बंद करें : ज्यादातर लोग सुबह के समय ब्रेकफास्ट नहीं करते हैं और रात के समय बहुत ही ज्यादा हैवी डिनर करते हैं। देर रात को भारी डिनर करने से लोगों के लिवर पर अधिक भार पड़ता है। इसके अलावा हैवी डिनर मेटाबोलिज्म को भी धीरा कर देता है। इसकी वजह से शरीर में पोषण की कमी हो जाती है।

विटामिन डी व बी12 की कमी से कई बीमारियों का खतरा

विटामिन बी12 को कोबालामिन भी कहा जाता है। जिसकी कमी शरीर के लिए काफी नुकसानदायक होती है। विटामिन डी के बाद लोगों में अक्सर इसी न्यूट्रिशन की कमी देखी जाती है। एनसीबीआई के एक शोध के अनुसार विटामिन बी12 से गैस्ट्रिक कैंसर, हार्ट फेलियर, टाइप 1 डायबिटीज, रुमेटॉइड आर्थराइटिस, न्यूरोलॉजिकल डिसऑर्डर का खतरा बढ़ जाता है। हार्वर्ड हेल्थ के अनुसार विटामिन बी12 से कई रोग होते हैं, जो शरीर को कमजोर कर सकते हैं। जिनमें प्रमुख हैं-

कुछ प्रकार के एनीमिया

थकान
कमजोरी
नसें डैमेज होना
हाथ-पैर में चींटी चलना
हाथ-पैर सुन्न होना
याददाश्त चली जाना
कंफ्यूजन
डिमेंशिया
डिप्रेशन
दौरे पड़ना

क्यों होती है विटामिन बी12 की कमी ?

मीट, मछली, चिकन, दूध-पनीर जैसे एनिमल प्रॉडक्ट का सेवन ना करना।
पेट का एसिड कम होना।
पेट का एसिड कम करने वाली दवाएं खाना।
पाचन विकार।
विटामिन बी 12 का इस्तेमाल रोकने वाली दवाएं खाना।

विटामिन बी12 के लिए क्या खाएं?

मछली
जानवरों की कलेजी
रेड मीट
अंडे
चिकन
दूध
योगर्ट
चीज
फोर्टिफाइड फल

विटामिन बी 12 एक पानी में घुलनशील विटामिन है, जो शरीर में कई महत्वपूर्ण काम करता है। इसकी हर दिन 2.4 एमसीजी मात्रा जरूरी होती है। गर्भवती और ब्रेस्टफीड करवा रही महिलाओं के लिए यह बढ़ जाती है। लेकिन किसी को भी इसके सेवन के पहले एक बार अपनी बीमारी व स्वास्थ्य के बारे में चिकित्सक से परामर्श के बाद ही उपयोग करना चाहिए।

❖ आएनएम

डॉ. सुरेश कुमार मिश्रा 'उरतृप्त'
प्रसिद्ध नवयुवा व्यंग्यकार

इसे भी देखो न

आजकल शहर में विकास बाबू बनकर हमारे बीच धाक जमा रहे हैं। उन्हीं का नाम ले लेकर गांव में कइयों का जीना हराम हो गया है। मैंने निर्णय किया कि विकास बाबू के यहां जाकर दो-चार दिन ठहरूँगा और अपनी योग्य कोई नौकरी तलाश करूँगा। किंतु जैसे ही मैं शहर पहुंचा वहां विकास बाबू को देखकर मेरे पैरों तले जमीन खिसक गई। गांव में खुद को सॉफ्टवेयर कंपनी का कर्मचारी बताने वाले विकास बाबू के कर्म और आचार में बड़ा अंतर दिखाई दिया। वे सॉफ्टवेयर कंपनी में नहीं किसी अपार्टमेंट के वॉचमैन की नौकरी करते थे।

आए दिन हर कोई घर-जमीन गांव सब छोड़-छाड़ कर या बेच-बांचकर शहर की ओर कदम बढ़ाता है। पता नहीं शहर में ऐसा कौन सा चुंबक होता है जो लोहे के बदले इंसान को अपनी ओर खींचता है। शहर की चमचमाती सड़कों को देख चमचमाने का कीड़ा बड़ा उछल-कूद करता है। छोटे-छोटे गांवों में शहरी लालच की बड़ी अट्टालिका का निर्माण बिना ईट, सीमेंट, रेत और पानी के हो जाता है। वह क्या है न कि सच्चाई का डाकिया शहर में झूठ का पता कभी नहीं ढूँढ़ सकता। फिर एक दिन इसके-उसके मुँह हमें एक ही बात सुनने को मिलती है- डाकिया ही चल बसा शहर ढूँढ़ते-ढूँढ़ते। सच कहें तो शहर कुछ लोगों को शह देता है तो कुछ लोगों को हर लेता है। हमारे गांव में फलां पिछड़ा बाबू रहा करते थे। आजकल शहर में विकास बाबू बनकर हमारे बीच धाक जमा रहे हैं। उन्हीं का नाम ले लेकर गांव में कइयों का जीना हराम हो गया है। मैंने निर्णय किया कि विकास बाबू के यहां जाकर दो-चार दिन ठहरूँगा और अपनी योग्य कोई नौकरी तलाश करूँगा। किंतु जैसे ही मैं शहर पहुंचा वहां विकास बाबू को देखकर मेरे पैरों तले जमीन खिसक गई। गांव में खुद को सॉफ्टवेयर कंपनी का कर्मचारी बताने वाले विकास बाबू के कर्म और आचार में बड़ा अंतर दिखाई दिया। वे सॉफ्टवेयर कंपनी में नहीं किसी अपार्टमेंट के वॉचमैन की नौकरी करते थे। पूछने पर बताया कि गांव में खुद की जमीन जायदाद होने के बावजूद वह सम्मान नहीं मिल पा रहा था जो सम्मान शहर में आकर झूठ बोलकर मिल रहा है। आज मेरी झूठमूठ की सॉफ्टवेयर की नौकरी से सचमुच की खूबसूरत अप्सरा जैसी पत्नी, लाखों का दहेज, चार चक्का गाड़ी और ऊपर से इज्जत अलग मिल रही है।

मैंने पूछा कि क्या तुम्हें झूठ के पदार्फाश होने का डर नहीं है? इस पर उन्होंने किसी दार्शनिक की तरह जवाब दिया - कैसा झूठ? कहां का झूठ? यहाँ हर कोई झूठ में जी रहा है। गांव की सच्चाई छोड़ लोग शहर के झूठ की ओर दौड़ रहे हैं। शहर में रहने वाले अपनी सच्चाई छोड़कर महानगरों की झूठी चकाचौंध के पीछे-पीछे दौड़े जा रहे हैं। महानगर में रहने वाले अमेरिका, इंग्लैंड की झूठी दुनिया में जाना चाहते हैं। और वहां रहने वाले चंद्रमा की झूठी दुनिया में घूमना चाहते हैं। यह दुनिया बड़ी अजीब है। सच को लतियाती और झूठ को पुचकारती है। सच्ची दुनिया में झूठे लोग रह सकते हैं लेकिन झूठी दुनिया में सच्चे लोग कतई नहीं रह सकते। यह दुनिया झूठ बोलने वालों को सिर पर और सच बोलने वालों को पैरों तले रखती है। वॉचमैन की नौकरी करने वाले विकास बाबू सच में सॉफ्टवेयर कर्मचारी थे। उन्होंने दुनिया की सच्चाई को बड़े ही सॉफ्ट ढंग से मेरे बदन के हार्डवेयर में उतार दिया था।

सूडोकु नवताल- 6712

★★★★☆ कठिन

4					1	9		
						8	5	
			7	3				
			3				4	7
9								2
8	5				6			
				5	8			
	7	4						
		6	2					5

- प्रत्येक पंक्ति में 1 से 9 तक के अंक भरे जाने आवश्यक हैं.
- प्रत्येक आड़ी और खड़ी पंक्ति में एवं 3×3 के वर्ग में किसी भी अंक की पुनरावृत्ति न हो इसका विशेष ध्यान रखें.
- पहले से मौजूद अंकों को आप हटा नहीं सकते.
- पहेली का केवल एक ही हल है.

सूडोकु नवताल -6711 का हल

2	4	5	6	9	8	1	7	3
1	7	6	4	3	5	8	2	9
3	8	9	1	2	7	6	5	4
9	1	7	3	6	2	4	8	5
5	6	3	8	7	4	9	1	2
4	2	8	5	1	9	3	6	7
7	3	1	9	5	6	2	4	8
8	9	2	7	4	1	5	3	6
6	5	4	2	8	3	7	9	1

दैनिक पंचांग

27 मई 2023 को सूर्योदय के समय की ग्रह स्थिति

ग्रह स्थिति		लग्नारंभ समय	
सूर्य	वृष में	मिथुन	06.35 बजे से
चंद्र	सिंह में	कर्क	08.48 बजे से
मंगल	कर्क में	सिंह	11.04 बजे से
बुध	मेष में	कन्या	13.16 बजे से
गुरु	मेष में	तुला	15.27 बजे से
शुक्र	मिथुन में	वृश्चिक	17.42 ब.से
शनि	कुंभ में	धनु	19.58 बजे से
राहु	मेष में	मकर	22.03 बजे से
केतु	तुला में	कुंभ	23.49 बजे से
राहुकाल		मीन	01.22 बजे से
9.00 से 10.30 बजे तक		मेष	02.53 बजे से
		वृष	04.33 बजे से

शनिवार 2023 वर्ष का 147 वां दिन
दिशाशूल पूर्व **ऋतु** ग्रीष्म।
वक्रम संवत् 2080 **शक संवत्** 1945
मास ज्येष्ठ **पक्ष** शुक्ल
तिथि सप्तमी 07.43 बजे को समाप्त।
नक्षत्र मघा 23.43 बजे को समाप्त।
योग व्याघात 19.57 बजे को समाप्त।
करण वणिज 07.43 बजे तदनन्तर विष्टि 20.52 बजे को समाप्त।
चन्द्रायु 07.3 घण्टे
रवि क्रान्ति उत्तर 21° 13'
सूर्य उत्तरायन
कलि अहर्गण 1871626
जूलियन दिन 2460091.5
कलियुग संवत् 5123
कल्पारंभ संवत् 1972949123
सृष्टि ग्रहारंभ संवत् 1955885123
वीरनिर्वाण संवत् 2549
हिजरी सन् 1444
महीना जिल्काद **तारीख** 07
विशेष पंडित जवाहरलाल नेहरू पुण्यतिथि।

दिन का चौघड़िया			रात का चौघड़िया		
काल	05.55 से	07.23 बजे तक	लाभ	05.37 से	07.10 बजे तक
शुभ	07.23 से	08.51 बजे तक	उद्वेग	07.10 से	08.42 बजे तक
रोग	08.51 से	10.19 बजे तक	शुभ	08.42 से	10.14 बजे तक
उद्वेग	10.19 से	11.46 बजे तक	अमृत	10.14 से	11.47 बजे तक
चर	11.46 से	01.14 बजे तक	चर	11.47 से	01.19 बजे तक
लाभ	01.14 से	02.42 बजे तक	रोग	01.19 से	02.51 बजे तक
अमृत	02.42 से	04.10 बजे तक	काल	02.51 से	04.23 बजे तक
काल	04.10 से	05.37 बजे तक	लाभ	04.23 से	05.56 बजे तक

चौघड़िया शुभाशुभ- शुभत्व श्रेष्ठ शुभ, अमृत व लाभ, **मध्यम** चर, **अशुभ** उद्वेग, रोग व काल। सभी समय भारतीय मानक समय की मध्य रेखा बिन्दु के आधार पर है अत: आप अपने स्थानीय समयानुसार ही देखें।

शब्द पहेली - 7774

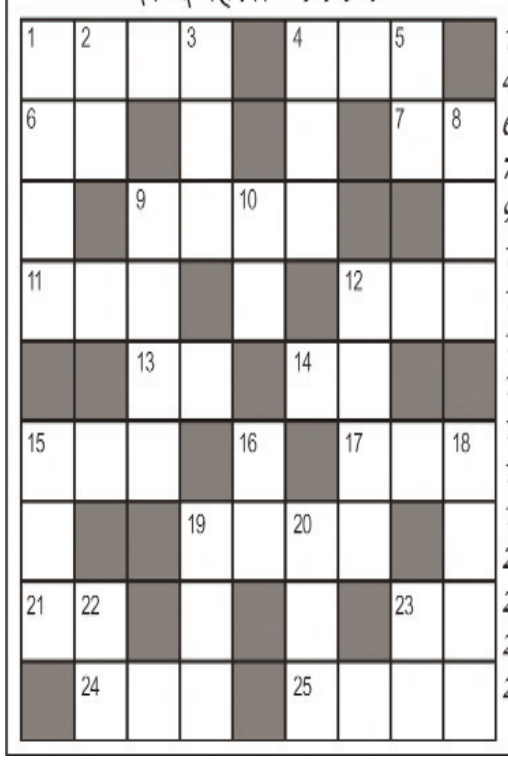

बाएँ से दाएँ

1. कलाकार, अदाकार-4
4. फूलों की छोटी माला, वेणी-3
6. पैर, पांव-2
7. अधिकार-2
9. खानाबदोश, बंजारा-4
11. राशन, खाद्य सामग्री-3
12. टेसू के फूल-3
13. कपोल, रुखसार-2
14. विजय-2
15. डोली उठाने वाले-3
17. जल प्रपात-3
18. गठबंधन-4
21. पानी, जल-2
23. नौका-2
24. देह, काया, शरीर-3
25. अगुवा, राह दिखाने वाला-4

ऊपर से नीचे

1. उपवास का खाना-4
2. झुका हुआ-2
3. व्यवहार-3
4. समयघोष-3
5. मार्ग, पथ-2
8. गागर, घड़ा, घट-3
9. स्मारक-4
10. हत्या, कत्ल-2
12. पत्तों के गिरने का मौसम-4
15. कथा, गाथा-3
16. अष्टम-2
18. नामचीन-4
19. रवाना होना-3
20. विदूषक, मसखरा-3
22. ईश्वर, भगवान-2
23. बटन, स्विच-2

शब्द पहेली -7773 का हल

	र	ह	म	त		म		
	ह		द		प	न	ध	ट
स	ब	ल		वी	रा	न		क
	र	की	ब		था		ना	रा
स		र	ज	त	प	ट		ब
र	वि		ब		न	ह	र	
ह		म	जा	क		नी	वा	ला
द	फ	ना	ना		सा		य	
		ही		ग	फ	ल	त	

आज का राशिफल

मेष राशि : आज का दिन अच्छा रहेगा। व्यापार को विकसित करने की ओर अधिक ध्यान देंगे। नई योजनाएं और विचारधारा की नवीनता से व्यापार प्रगति की दिशा में अग्रसर होने लगेगा।

वृष राशि : आज का दिन मिला-जुला रहेगा। खान-पान पर विशेष ध्यान रखने की आवश्यकता है। नकारात्मक विचारों को मन से निकाल देने पर हताशा से उबर पाएंगे।

मिथुन राशि : आज का दिन सामान्य रहेगा। किसी के साथ भावनात्मक संबंध से बंध सकते हैं और उस संबंध में आज कुछ अधिक भावनाशील रहेंगे।

कर्क राशि : आज का दिन अच्छा रहेगा। कारोबार अच्छा चलेगा और आर्थिक लाभ होगा। व्यापार के विस्तार की नई योजनाएं शुरू कर सकते हैं।

सिंह राशि : आज का दिन शुभ फलदायी रहेगी। कारोबार में समय अनुकूल रहेगा और आर्थिक लाभ की स्थिति बनेगी। व्यापार में विकास होने से मन में आनंद छाया रहेगा।

कन्या राशि : आज का दिन आपके लिए मध्यम फलदायी रहेगा। कारोबार में छोटी-छोटी परेशानियों का सामना करना पड़ सकता है।

तुला राशि : आज का दिन व्यवसायियों के लिए अनुकूल है। कारोबार अच्छा चलेगा और आर्थिक स्थिति मजबूत रहेगी। हालांकि, कार्यभार की अधिकता रहेगी।

वृश्चिक राशि : आज का दिन सामान्य रहेगा। वाणी पर संयम रखने से अन्य लोगों के साथ मनमुटाव के प्रसंगों को टाल सकेंगे। आध्यात्मिक विचार और प्रवृत्तियों में दिनभर मन लगा रहेगा।

धनु राशि : आज का दिन अच्छा रहेगा। व्यावसायिक क्षेत्र में अनुकूल वातावरण मिलने के योग बन रहे हैं। आज का प्रत्येक कार्य बिना विघ्न के संपन्न होगा। गृहस्थ जीवन में उग्र वातावरण बना रहेगा।

मकर राशि : आज का दिन मिला-जुला रहेगा। कारोबार मध्यम रहेगा और कार्यभार की अधिकता रहेगी, कठिन परिश्रम से कार्य फसल होंगे। धार्मिक कार्यों में भाग लेंगे तथा धार्मिक यात्रा पर भी जा सकते हैं।

कुंभ राशि : आज का दिन सामान्य रहेगा। व्यावसायिक क्षेत्र में भी लाभ होगा। शेयर और प्रॉपर्टी में निवेश लाभदायक रहेगा। पारिवारिक जीवन में सुख-शांति छाई रहेगी।

मीन राशि : आज का दिन लाभदायी है। कायक्षेत्र में अच्छा माहौल रहेगा और व्यापार-व्यवसाय में अपेक्षित सफलता मिलने की संभावना रहेगी। आकस्मिक धनलाभ से आर्थिक स्थिति मजबूत होगी।

KASHYAP'S DENTAL CLINIC
Dr. Vaibhav Kashyap
Oral & Dental Surgeon, C.c. Endodontist & Implantologist Certified Orthodontist, MIDA
" Smiles & More"
छात्र-छात्राओं के लिए 50% की छूट
Facilities
❖ आरसीटी
❖ पायरिया का ईलाज
❖ टेढ़े-मेढ़े दाँतों का ईलाज
❖ स्माईल डिजाइन
❖ इनविजिवल क्लिप
❖ दंत रोपण
❖ फिक्स दाँत लगाना
❖ अत्याधुनिक मशीन और तकनीक के द्वारा ईलाज

CHAMBER
SKYLINE - 4006, 4th Floor, Kadru, Opp. Dr. Lal's Hospital, Ranchi
Contact No. : 9199533383, 7903835453
Time : 9 am to 2 pm & 4 pm to 8 pm
Sunday : 9 am to 2 pm
E-mail : vaibhav.kashyap2011@gmail.com

पवित्र सेंगोल को वॉकिंग स्टिक के रूप में संग्रहालय में रखा गया

कांग्रेस भारतीय संस्कृति से नफरत क्यों करती है : शाह

एजेंसी। नई दिल्ली

कांग्रेस के 'सेंगोल' को लेकर भाजपा पर झूठी कहानी फैलाने का आरोप लगाने के तुरंत बाद, केंद्रीय गृह मंत्री अमित शाह ने शुक्रवार को सवाल किया कि प्रमुख विपक्षी पार्टी भारतीय परंपरा और संस्कृति से नफरत क्यों करती है और इलाहाबाद संग्रहालय में रखे पवित्र 'सेंगोल' को 'वॉकिंग स्टिक' क्यों कहती है। शाह ने कांग्रेस पर पलटवार करने के लिए ट्विटर का सहारा लिया और कहा, कांग्रेस पार्टी भारतीय परंपराओं और संस्कृति से इतनी नफरत क्यों करती है? भारत की स्वतंत्रता के प्रतीक के तौर पर तमिलनाडु के एक पवित्र शैव मठ ने पंडित नेहरू को एक पवित्र सेंगोल दिया था लेकिन इसे एक 'वॉकिंग स्टिक' के रूप में एक संग्रहालय में रख दिया गया था।

शाह की यह टिप्पणी कांग्रेस महासचिव जयराम रमेश के शुक्रवार के उस बयान के बाद आई है जिसमें उन्होंने कहा था कि भाजपा 'सेंगोल' पर 'झूठी कहानी' फैला रही है।

कांग्रेस के संचार प्रभारी रमेश ने एक ट्वीट में कहा, क्या यह कोई आश्चर्य की बात है कि नई संसद को व्हाट्सएप विश्वविद्यालय से आम तौर पर झूठे आख्यानों के साथ पवित्र किया जा रहा है? अधिकतम दावे, न्यूनतम साक्ष्य। रमेश ने कहा कि तत्कालीन मद्रास प्रांत में एक धार्मिक प्रतिष्ठान द्वारा परिकल्पित और मद्रास शहर में तैयार किया गया एक राजसी दंड वास्तव में अगस्त 1947 में तत्कालीन प्रधानमंत्री पंडित जवाहर

लाल नेहरू को दिया गया था। उन्होंने कहा, माउंटबेटन, राजाजी और नेहरू द्वारा इस दंड को भारत में ब्रिटिश सत्ता के हस्तांतरण के प्रतीक के रूप में वर्णित करने का कोई भी दस्तावेजी साक्ष्य नहीं है। इस आशय के सभी दावे शुद्ध रूप से फर्जी हैं। पूरी तरह से कुछ लोगों के दिमाग की उपज हैं जिसे व्हाट्सऐप पर फैलाया गया, और अब मीडिया में ढोल पीटने वालों के सौंप दिया गया है। राजाजी के बारे में जानकार दो बेहतरीन और त्रुटिहीन साख वाले विद्वानों ने आश्चर्य व्यक्त किया है। कांग्रेस के राज्यसभा सांसद ने कहा कि बाद में इस दंड को इलाहाबाद संग्रहालय में प्रदर्शन के लिए रखा गया था। उन्होंने कहा, लेबल पर चाहे कुछ भी लिखा हो नेहरू ने 14 दिसंबर 1947 को जो कुछ भी कहा वह सार्वजनिक रिकॉर्ड का विषय है। उन्होंने कहा, तमिलनाडु में अपने राजनीतिक फायदे के लिए अब प्रधानमंत्री और उनके ढोल बजाने वालों द्वारा दंड का इस्तेमाल किया जा रहा है। यह इस ब्रिगेड की खासियत है जो अपने विकृत उद्देश्यों के अनुरूप तथ्यों को उलझाती है। असली सवाल यह है कि राष्ट्रपति द्रौपदी मुर्मू को नए संसद भवन का उद्घाटन क्यों नहीं करने दिया जा रहा है। अपने ट्वीट के साथ रमेश ने इलाहाबाद संग्रहालय से एक समाचार रिपोर्ट और पंडित नेहरू की टिप्पणी भी संलग्न की है। पीएम मोदी 28 मई को नए चार मंजिला नए संसद भवन का उद्घाटन करने वाले हैं। यह मुद्दा एक बड़े विवाद में फंस गया है। विपक्षी दलों का तर्क है कि उद्घाटन राष्ट्रपति मुर्मू (देश की प्रमुख) को करना चाहिए न कि प्रधानमंत्री मोदी (सरकार के प्रमुख) को।

यहां तक कि भाजपा के राष्ट्रीय अध्यक्ष जे.पी. नड्डा ने भी विपक्षी दलों की आलोचना करते हुए ट्वीट की एक श्रंखला में कहा, नए संसद भवन के उद्घाटन का बहिष्कार करने वाली अधिकांश पार्टियों में क्या समानता है? उत्तर सरल है - वे वंशवादी राजनीतिक दल हैं, जिनके हमारे संविधान में गणतंत्रवाद और लोकतंत्र के सिद्धांतों के साथ विरोध के राजशाही तरीके हैं।

राजस्थान में तूफानी बारिश, टोंक जिले में 12 की मौत

एजेंची। राजस्थान

राजस्थान में गुरुवार देर रात तेज अंधड़ के साथ आई बारिश ने जबरदस्त कहर बरपाया। राजधानी जयपुर और आसपास के जिलों में 96 किलोमीटर की प्रतिघंटा की रफ्तार से तेज हवा चली। तेज आंधी के कारण कई इलाके में बिजली के खंभे गिरने और पेड़ उखड़ने से कई इलाके अंधेरे में डूब गए। तूफान बारिश के कारण टोंक जिले में 12 लोगों की मौत हो गई है। पुलिस के अनुसार टोंक शहर में दादा, पोता और पोती समेत तीन की और जिले के निवाई में दो बच्चों समेत तीन की मौत हुई। इसके अलावा देवली के टोकरावास और आवां में एक-एक, मालपुरा में दो और टोडारायसिंह और उनियारा में एक-एक व्यक्ति की मौत हुई है। जिला कलेक्टर चिन्मयी गोपाल ने बताया

कि प्रशासन रात से ही एक्टिव है। रात को ही हमारे उपखंड अधिकारी और तहसीलदार प्रभावित क्षेत्रों में चले गए थे। उन्होंने कहा कि अभी तक 12 मौतों की सूचना हमारे पास आई है। कुछ घायल भी हैं। मैंने अस्पताल जाकर घायलों से उनका कुशलक्षेम जाना है। जिन लोगों को चोटें आई हैं, मकान गिरे हैं, उनसे हमने बात की है। फील्ड स्टॉफ सर्वे कर रहा है, नियमानुसार पीड़ितों को सहायता दी जाएगी। बिजली, पानी और मोबाइल नेटवर्क से संबंधित परेशानियों को भी संबंधित अधिकारियों के साथ मीटिंग करके दुरुस्त करवाया जा रहा है। जिले भर में पेड़, टीन शेड, बिजली के पोल गिरने के बाद बिजली गुल होने से परेशानी ज्यादा बढ़ गई है। ग्रामीण इलाकों में पिछले 15 घंटों से बिजली आपूर्ति ठप है। नेट कनेक्टिविटी के साथ मोबाइल नेटवर्क भी कई स्थानों पर बाधित है।

सैकड़ों की तादाद में परिंदों और दो दर्जन से ज्यादा मवेशियों के मरने की भी सूचना है। मौसम विभाग के अनुसार शुक्रवार को भी राज्य के उत्तरी भागों गंगानगर, हनुमानगढ़, बीकानेर, चूरू, झुंझुनू, सीकर, अलवर, नागौर, जयपुर, दौसा, भरतपुर, धौलपुर और करौली जिलों में दोपहर बाद अंधड़-बारिश के साथ-साथ कहीं-कहीं ओलावृष्टि होने की प्रबल संभावना है। बीकानेर, जयपुर, भरतपुर, अजमेर, कोटा संभाग के जिलों में आज भी आंधी-बारिश का दौर जारी रह सकता है।

बंगाल भर्ती घोटाला में सुप्रीम कोर्ट का अभिषेक बनर्जी के खिलाफ ईडी

सीबीआई जांच पर रोक से इनकार

एजेंसी। नई दिल्ली

सुप्रीम कोर्ट ने शुक्रवार को कलकत्ता हाईकोर्ट के उस निर्देश पर रोक लगाने से इनकार कर दिया जिसमें पश्चिम बंगाल में करोड़ों रुपये के स्कूल भर्ती घोटाले में तृणमूल कांग्रेस नेता अभिषेक बनर्जी के खिलाफ सीबीआई और ईडी को जांच की अनुमति दी गई थी। न्यायमूर्ति जे.के. माहेश्वरी और पी.एस. नरसिम्हा की खंडपीठ ने कहा कि जहां तक जांच का सवाल है, अदालत दखल देने की इच्छुक नहीं है। हालांकि पीठ ने पार्टी के राष्ट्रीय महासचिव पर 25 लाख रुपये का जुर्माना लगाने के

उच्च न्यायालय के आदेश पर रोक लगा दी। प्रवर्तन निदेशालय (ईडी) का प्रतिनिधित्व कर रहे अतिरिक्त सॉलिसिटर जनरल एस.वी. राजू ने कहा कि उच्च न्यायालय के आदेश में केवल यह कहा गया है कि यदि आप चाहें तो जांच करें और उस आदेश से जांच एजेंसी के पास स्वतंत्र रूप से जांच की शक्ति है। राजू ने कहा, वह शक्ति अबाध है और इसे छीना नहीं जा सकता है।

सुप्रीम कोर्ट ने सत्येंद्र जैन को दी 6 हफ्तों की सशर्त जमानत

नई दिल्ली। सुप्रीम कोर्ट ने शुक्रवार को आप के नेता और दिल्ली सरकार के पूर्व कैबिनेट मंत्री सत्येंद्र जैन को मेडिकल ग्राउंड पर छह सप्ताह के लिए अंतरिम जमानत दे दी। न्यायमूर्ति जे.के. माहेश्वरी और पी.एस. नरसिम्हा ने जैन को अपनी पसंद के एक निजी अस्पताल में इलाज कराने के लिए छह सप्ताह के लिए अंतरिम जमानत दी और कहा कि जमानत ट्रायल कोर्ट द्वारा लगाई गई शर्तों के अधीन होगी। पीठ ने कहा कि जैन इस दौरान मीडिया को कोई बयान नहीं देंगे और गवाहों को प्रभावित करने का प्रयास भी नहीं करेंगे।

कंबोडिया के राजा नोरोडोम सिहामोनी 29 मई को आएंगे भारत

नई दिल्ली। कंबोडिया के राजा नोरोडोम सिहामोनी 29 मई से 31 मई के बीच भारत की राजकीय यात्रा पर भारत आएंगे। छह दशक बाद कंबोडिया के राजा भारत आ रहे हैं। इससे पहले 1963 में वर्तमान राजा के पिता भारत आए थे। विदेश मंत्रालय के सचिव (पूर्व) सौरभ कुमार ने शुक्रवार को एक विशेष पत्रकार वार्ता में इसकी जानकारी दी। उन्होंने बताया कि राजा सिहामोनी राष्ट्रपति द्रोपदी मुर्मू, उपराष्ट्रपति जगदीप धनखड़ और प्रधानमंत्री नरेन्द्र मोदी से मुलाकात करेंगे। इस दौरान द्विपक्षीय और बहुपक्षीय मुद्दों पर चर्चा होगी। सचिव सौरभ ने कहा कि यह यात्रा दोनों देशों के बीच संबंधों को मजबूत करने का अवसर प्रदान करेगी। भारत सरकार द्वारा कंबोडिया में हिंदू मंदिरों का जीर्णोद्धार और संरक्षण द्विपक्षीय सहयोग के सबसे महत्वपूर्ण क्षेत्रों में से एक है।

बिहार में मुखिया की गोली मारकर हत्या

मधेपुरा। बिहार के मधेपुरा जिला के मुरलीगंज थाना क्षेत्र में शुक्रवार को अपराधियों ने दिनदहाड़े एक पंचायत के मुखिया की गोली मारकर हत्या कर दी और फरार हो गए। हत्या के कारणों का अबतक पता नहीं चला है। पुलिस के मुताबिक, सखुआ पंचायत के मुखिया दिलीप कुमार किसी निजी काम से बाजार जा रहे थे। इसी दौरान दीनापट्टी नहर के समीप अज्ञात अपराधियों ने उन्हें गोली मार दी। इस घटना में मुखिया की मौत हो गई। अपराधियों की संख्या पांच से छह बताई जा रही है, जो बाइक पर सवार होकर आए थे। घटना की जानकारी मिलते ही आसपास के लोग आक्रोशित हो गए। इधर, पुलिस घटनास्थल पर पहुंच कर मामले की जांच में जुटी है। पुलिस का कहना है कि हत्या के कारणों का अब तक पता नहीं चला है।

सिद्दारमैया ने सोनिया-राहुल से की मुलाकात

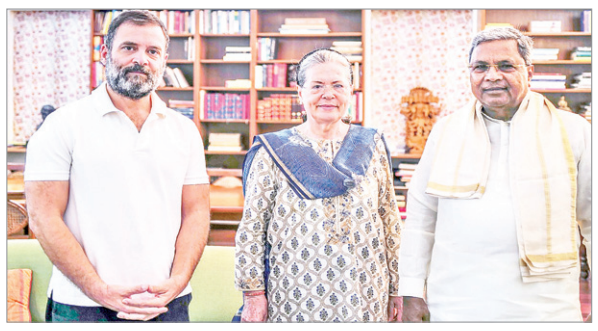

एजेंसी। नई दिल्ली

कर्नाटक के मुख्यमंत्री सिद्दारमैया ने शुक्रवार को कांग्रेस संसदीय दल की प्रमुख सोनिया गांधी और पार्टी के पूर्व अध्यक्ष राहुल गांधी से मुलाकात की। सिद्दारमैया सोनिया गांधी के आवास 10 जनपथ पहुंचकर कांग्रेस के दोनों शीर्ष नेताओं से मिले। मुख्यमंत्री अपने मंत्रिमंडल के विस्तार के संदर्भ में पार्टी के नेतृत्व के साथ चर्चा के लिए इन दिनों दिल्ली दौरे पर हैं।

तीन साल में यूपी में क्रियाशील होंगे 22 एयरपोर्ट : ज्योतिरादित्य

एजेंसी। कानपुर

कानपुर एयरपोर्ट के नए टर्मिनल भवन के उद्घाटन के अवसर पर भारत सरकार के नगर विमानन मंत्री (सिविल एविएशन मिनिस्टर) ज्योतिरादित्य सिंधिया ने बड़ा ऐलान किया। उन्होंने कहा कि कानपुर के लोगों को विश्वास दिलाता हूं कि जल्द ही कानपुर को राजधानी दिल्ली से जोड़ने के लिए कदम उठाया जाएगा। यही नहीं, अभी हमने 59 नए रूट घोषित किए हैं और भविष्य में 122 नए रूट घोषित किए जाएंगे। कानपुर को पंतनगर के साथ, अलीगढ़ के साथ, मुरादाबाद के साथ और श्रावस्ती के साथ जोड़ने की हमारी कल्पना है। प्रदेश में जहां आज 11 हवाई अड्डे प्रचलित हैं, आने वाले तीन साल में 11 अतिरिक्त हवाई अड्डों की हम शुरूआत करेंगे। कुल 22 हवाई अड्डे उत्तर प्रदेश में स्थापित किए जाएंगे। चाहे चित्रकूट हो, मुरादाबाद हो, झांसी हो, गाजीपुर हो, अलीगढ़ हो, आजमगढ़ हो, सहारनपुर हो या श्रावस्ती, इन सभी जगहों पर एयरपोर्ट की सुविधा प्रदान की जाएगी। ज्योतिरादित्य सिंधिया ने कहा कि आज कानपुर के लोगों की आंखों में एक नई चमक दिख रही है। इस चमक के पीछे दो कारण है। पहला, अभी जो नगर निकाय चुनाव हुए उसमें उत्तर प्रदेश की डबल इंजन सरकार अब ट्रिपल इंजन सरकार में परिवर्तित हो चुकी है। दूसरा कारण, कानपुर में बहुप्रतीक्षित एयरपोर्ट के विस्तृतीकरण और आधुनिकीकरण की जो मांग थी, उसे आज पूरा करते हुए नया एयरपोर्ट टर्मिनल जनता को समर्पित किया जा रहा है। उन्होंने कहा कि उत्तर प्रदेश में 5 अंतर्राष्ट्रीय एयरपोर्ट संचालित हो रहे हैं और आने वाले समय में जेवर और अयोध्या भी इससे जुड़ेंगे।

'रुसलान' टाइटल को लेकर सलमान खान के जीजा को कोर्ट का नोटिस

दिल्ली की एक अदालत ने शुक्रवार को बॉलीवुड

अभिनेता सलमान खान के जीजा और अभिनेता आयुष शर्मा, निमार्ता के.के. राधामोहन और दक्षिण भारतीय अभिनेता जगपति बाबू को उनकी आने वाली फिल्म 'रुसलान' के खिलाफ याचिका पर सुनवाई के बाद नोटिस जारी किया। पटियाला हाउस कोर्ट के अतिरिक्त जिला न्यायाधीश सत्यव्रत पांडा ने याचिका पर सुनवाई करते हुए सभी प्रतिवादियों को नोटिस जारी किया और एक सप्ताह के भीतर जवाब दाखिल करने को कहा। मामले को 9 जून को सुनवाई के लिए सूचीबद्ध किया गया है।

खेलो इंडिया समारोह में कैलाश खेर खो बैठे आपा

गुरुवार रात खेलो इंडिया यूनिवर्सिटी गेम्स के उद्घाटन समारोह में प्रस्तुति देने पहुंचे मशहूर गायक कैलाश खेर समारोह के दौरान

आपा खो बैठे। वायरल हुए वीडियो में खेर गुस्से में यह कहते हुए सुनाई दे रहे हैं कि उन्हें एक घंटे तक इंतजार कराया गया। उन्होंने दर्शकों से शिष्टाचार सीखने को कहा। वह कहते हैं, यह कैसा खेलो इंडिया है? क्या ऐसा होता है? यह इस तरह काम नहीं करता है और आगे कहते हैं कि कल्पना कीजिए कि एक स्टार को इतना नुकसान उठाना पड़ा। खिलाड़ियों को कितना नुकसान उठाना पड़ा होगा। खबरों में कहा गया है कि कैलाश खेर करीब एक घंटे तक ट्रैफिक जाम में फंसे रहे, इससे वह नाराज हो गए।

आशीष विद्यार्थी ने बताई दोबारा शादी करने की वजह

बॉलीवुड के जाने माने अभिनेता आशीष विद्यार्थी की दूसरी शादी की इस समय हर तरफ चर्चा हो रही है। इनकी

शादी की कई तस्वीरें भी सोशल मीडिया पर वायरल होती नजर आ रही हैं। बॉलीवुड के विलेन कहे जाने वाले आशीष विद्यार्थी ने दूसरी बार शादी की है। आशीष विद्यार्थी ने रुपाली बरुआ के साथ शादी के बंधन में बंधने के साथ एक नई जिंदगी की शुरूआत की। अब उन्होंने विस्तार से बताया है कि उन्होंने दोबारा शादी क्यों की और उनकी पहली मुलाकात कैसे हुई। आशीष विद्यार्थी ने हाल ही में फेसबुक पर एक वीडियो शेयर किया है। इस वीडियो में उन्होंने अपने तलाक, शादी, शादी की उम्र और पहली पत्नी से प्रेम कहानी के बारे में बताया है। इस बार उन्होंने अपने फैंस को ये भी बताया है कि उनकी उम्र 60 साल नहीं बल्कि 57 साल है। उन्होंने इस वीडियो में कहा, मैंने अपनी पत्नी राजोशी बरुआ उर्फ पीलू विद्यार्थी को तलाक दे दिया है। उसके बाद कहीं न कहीं मुझे लगा कि मुझे दूसरी शादी कर लेनी चाहिए। क्योंकि मेरा मन मुझसे कह रहा था कि मुझे अपनी बाकी की जिंदगी अपने पार्टनर के साथ बितानी चाहिए। मैं इसके बारे में सोचने लगा। इस सोच के समय, मैं 55 साल का था और मैंने दृढ़ निश्चय कर लिया था कि मुझे फिर से शादी करनी है। फिर रुपाली बरुआ मेरी जिंदगी में आईं। हम आपस में बातें कर रहे थे। चैटिंग के कुछ दिन बाद हम एक दूसरे से मिले। इसके बाद हमें अहसास हुआ कि हमारे रिश्ते में दोस्ती से बढ़कर भी कुछ है।

योगदान 8वें अंतरराष्ट्रीय सम्मेलन के उद्घाटन समारोह, बोले मांडविया

फार्मास्युटिकल उद्योग बहुत मजबूत-भरोसेमंद

एजेंसी। नई दिल्ली

केंद्रीय स्वास्थ्य और परिवार कल्याण मंत्री डॉ. मनसुख मांडविया ने कहा कि भारत का फार्मास्युटिकल उद्योग मजबूत और भरोसेमंद है। इसकी वजह से देश न केवल महामारी के दौरान दवाओं की अपनी मांग की आपूर्ति कर सका, बल्कि 150 देशों को दवाएं भेजी भी। डॉ. मनसुख मांडविया शुक्रवार को फार्मा और चिकित्सा उपकरण क्षेत्र पर 8वें अंतरराष्ट्रीय सम्मेलन के उद्घाटन समारोह को संबोधित कर रहे थे।

फार्मास्युटिकल्स विभाग द्वारा फेडरेशन ऑफ इंडियन चैंबर्स ऑफ कॉमर्स एंड इंडस्ट्री (फिक्की) के सहयोग से भारत को फार्मास्युटिकल और मेडिकल

डिवाइस सेक्टर में गुणवत्तापूर्ण चिकित्सा उत्पादों के विनिर्माण केंद्र के रूप में बढ़ावा देने के लिए इस दो दिवसीय सम्मेलन का आयोजन किया जा रहा है।

इस मौके पर डॉ. मांडविया ने राष्ट्रीय चिकित्सा उपकरण नीति, 2023 का अनावरण किया और चिकित्सा उपकरणों के लिए निर्यात संवर्धन परिषद का शुभारंभ किया। इसके अतिरिक्त, केंद्रीय मंत्री ने 'सामान्य सुविधाओं के लिए चिकित्सा उपकरण समूहों के लिए सहायता (एएमडी-सीएफ)' नामक एक योजना भी शुरू की। इस योजना का उद्देश्य चिकित्सा उपकरण समूहों में सामान्य बुनियादी सुविधाओं की स्थापना और उन्हें मजबूत करना और चिकित्सा उपकरणों के लिए परीक्षण सुविधाओं को मजबूत करना है। डॉ. मांडविया ने कहा कि भारत को विश्व का फामेर्सी कहा जाता है, आने वाले वर्षों में देश न केवल घरेलू जरूरतों को पूरा करेगा बल्कि वैश्विक मांग को भी पूरा करने में अधिक योगदान देगा। स्वास्थ्य मंत्री ने कहा कि अगर हमें 'दुनिया की फामेर्सी' बने रहना है, तो हम फार्मास्युटिकल उत्पादों की गुणवत्ता में कोई ढिलाई नहीं बरत सकते, हमारे उत्पादों को वैश्विक बाजार में सस्ता और प्रतिस्पर्धी भी होना चाहिए।

देश के शीर्ष पद पर आसीन होने के बाद भी कोई बदलाव नहीं

कांजीवरम साड़ी पसंद करती हैं राष्ट्रपति द्रौपदी मुर्मू

नवीन मेल संवाददाता। रांची
राष्ट्रपति द्रौपदी मुर्मू की पहचान मृदुभाषी, मिलनसार, दयावान, क्षेत्रीय भाषा और संस्कृति के पैरोकार के रूप में होती है। वह अपने मीठे शब्दों से बड़ी-बड़ी बातें कह जाती हैं। वह देश की पहली महिला राष्ट्रपति हैं जो आदिवासी समाज से आई हैं। उनके व्यक्तित्व और संघर्ष को लेकर चर्चा करेंगे तो शब्द कम पड़ जाएंगे। देश के शीर्ष पद पर आसीन होने के बाद भी उनके व्यवहार में रत्ती भर बदलाव नहीं दिखा। इस बात को कोई समझे या ना समझे लेकिन झारखंड के लोग बखूबी समझते हैं। क्योंकि वह बतौर राज्यपाल झारखंड में छह साल सेवा दे चुकी हैं। वह न सिर्फ झारखंड की पहली महिला राज्यपाल रह चुकी हैं बल्कि देश के किसी भी राज्य की पहली आदिवासी महिला राज्यपाल बनने का गौरव हासिल कर चुकी हैं। ओडिशा के एक छोटे से गांव से देश के शीर्ष पद पर आसीन होने के सफर में उन्होंने भारतीय संस्कृति को कभी भी खुद से दूर होने नहीं दिया। उसको हमेशा संजोए रखा। इसकी झलक उनके पहनावे में दिखती है। उनको कांजीवरम की सिल्क की साड़ी बेहद पसंद है। उनके तीन दिवसीय झारखंड दौरे के क्रम में कांजीवरम साड़ी के प्रति उनके लगाव की झलक देखने को मिली। 24 मई को जब बाबानगरी में पहुंची तो उन्होंने गुलाबी रंग की कांजीवरम साड़ी पहन रखी थी। पूजा के बाद रांची लौटकर भगवान बिरसा मुंडा और परमवीर अलबर्ट एक्का की प्रतिमा पर माल्यार्पण के दौरान उसी गुलाबी रंग की कांजीवरम साड़ी में नजर आईं। इस दौरान राज्यपाल सीपी राधाकृष्णन और मुख्यमंत्री हेमंत सोरेन एयरपोर्ट पर स्वागत के लिए सफेद कुर्ता पायजामा पहनकर पहुंचे थे। प्रिसिडेंट ऑफ फाउंड कांजीवरम सिल्क साड़ी हाईकोर्ट के नए भवन के उद्घाटन समारोह में राष्ट्रपति24 मई की शाम जब देश के सबसे बड़े हाईकोर्ट भवन का उद्घाटन करने धुर्वा पहुंचीं तो उन्होंने क्रीम कलर की हरे पाड़ वाली साड़ी पहन रखी थी। उनके इस पहनावे में झारखंडी संस्कृति झलक रही थी। इस कार्यक्रम में भी राज्यपाल और मुख्यमंत्री कुर्ता पहने हुए थे।राष्ट्रपति25 मई को जब खूंटी में स्वंय सहायता समूह की महिलाओं से मिलने पहुंचीं तो गोल्डन कलर की लाल पाड़ वाली कांजीवरम साड़ी में नजर आईं। उनके इस पहनावे में भी आदिवासी संस्कृति की झलक थी। इस दौरान राज्यपाल हल्का हरे रंग का कुर्ता और बंडी पहने हुए थे जबकि मुख्यमंत्री पीला रंग के कुर्ता में नजर आए।

तीन दिवसीय झारखंड दौरे के क्रम में कांजीवरम साड़ी के प्रति उनके लगाव की झलक देखने को मिली। 24 मई को जब बाबानगरी में पहुंची तो उन्होंने गुलाबी रंग की कांजीवरम साड़ी पहन रखी थी

पावर कट पर झारखंड स्मॉल इंडस्ट्री एसोसिएशन ने जताई चिंता

रांची। शुक्रवार को झारखंड स्मॉल इंडस्ट्री एसोसिएशन(जेसिया)द्वारा जेसिया के सभागार में प्रेस वार्ता का आयोजन किया गया ।इस प्रेस वार्ता में झारखंड स्मॉल इंडस्ट्री एसोसिएशन कोकर औद्योगिक क्षेत्र रांची के अध्यक्ष अंजय पचेरीवाला ने कहा कि वर्तमान में राज्य की विद्युत व्यवस्था दयनीय एवं असहनीय हो गई है । राजधानी रांची में अनेक क्षेत्र है जहां रोजाना आठ दस घंटे पावर कट हो रहा है साथ ही निरंतर आने-जाने का सिलसिला चलता रहता है । मुख्यमंत्री ने स्थिति को गंभीरता से देखते हुए निर्बाध बिजली सप्लाई हेतु अधिकारियों को दिशा निर्देश दिया था लेकिन अधिकारीगण मुख्यमंत्री के आदेश को भी गंभीरता से नहीं ले रहे हैं । इस लचर व्यवस्था के भरोसे राज्य का विकास उद्योग रोजगार हेतु सारे कदम विफल हो रहे हैं । उन्होंने कहा कि बिजली के अभाव में ग्रामीण रोजगार के साधन निरंतर कम हो रहे हैं तथा लोग पलायन करने के लिए मजबूर हो रहे हैं ।

बीसीआरईसी दुगार्पुर में सम्मान समारोह

नवीन मेल संवाददाता। रांची
एआईसीटीई-आइडिया लैब के सदस्यों को बीसी राय इंजीनियरिंग कॉलेज (बीसीआरसी) दुगार्पुर में सम्मानित किया गया। डॉ सैकत मोइत्रा, डॉ बीसी रॉय इंजीनियरिंग कॉलेज सोसायटी के सलाहकार ने सभी सदस्य को प्रमाण पत्र सौंपे। प्रयोगशाला के अनुसंधान गतिविधियों को चलाने वाले सभी 12 सदस्यों को सम्मानित किया गया। तरुण भट्टाचार्य, महासचिव, डॉ बीसी रॉय इंजीनियरिंग कॉलेज सोसायटी ने कहा कि कई सफल उपलब्धियों और छात्रों की अच्छी प्लेसमेंट के बावजूद कॉलेज में कुछ कमियां हैं, जिन्हें दूर किया जाना चाहिए। उन्होंने शिक्षकों से छात्रों को मुख्य विषयों का अध्ययन करने के लिए प्रेरित करने का आग्रह किया। एआईसीटीई-आइडिया लैब के सह-समन्वयक डॉ मृण्मय चक्रवर्ती ने प्रयोगशाला की शुरूआत से लेकर देश में ऐसी 106 प्रयोगशालाओं में प्रथम स्थान प्राप्त करने तक की यात्रा के बारे में बताया। मुख्य अतिथि डॉ सैकत मैत्रा ने कहा कि एआईसीटीई आइडिया लैब की इस सफलता के दूरगामी परिणाम होंगे। हमें अपने छात्रों को इन चुनौतियों का सामना करना सिखाना चाहिए। बीसीआरईसी के प्राचार्य डॉ संजय एस.पवार ने लैब को उत्कृष्ट स्थिति में ले जाने के लिए टीम की प्रशंसा की।

रांची सदर अस्पताल में डॉक्टरों की भारी कमी

बीमार मरीजों को लगना पड़ता है घंटों लंबी लाइन

नवीन मेल संवाददाता। रांची
राजधानी में गरीब लोगों के इलाज के लिए सदर अस्पताल में तमाम सुविधाएं मुहैया करायी गई है। बावजूद यहां इलाज के लिए मरीजों को घंटों लाइन में खड़ा रहना पड़ता है। अस्पताल के किसी भी डॉक्टर के चेंबर के बाहर मरीजों की लंबी लाइन लगी दिख जाएगी। ऐसे में इन मरीजों को इससे काफी परेशानी होती है। मरीजों की इस समस्या का अस्पताल प्रबंधन के पास भी कोई ठोस इलाज नहीं है। प्रबंधन का कहना है कि अस्पताल में मैन पॉवर के साथ ही डॉक्टरों की भारी कमी है, ऐसे में वे चाहकर भी कुछ नहीं कर सकते।

मरीजों का हालः इस पूरे मामले की पड़ताल करने ईटीवी भारत की टीम रांची सदर अस्पताल पहुंची और लाइन में खड़े मरीजों से बात की। राजधानी के सदर अस्पताल में लाइन में लगे मजबूर मरीज बताते हैं कि पिछले 2 घंटे से वह अपने नंबर के इंतजार में हैं कि डॉक्टर उन्हें देख ले और वह स्वास्थ्य लाभ लेकर समय पर अपने घर जा सके। लेकिन घंटों तक इंतजार करने के बावजूद भी मरीज समय पर इलाज नहीं करवा पा रहे हैं। राजधानी के किशोरगंज इलाके से आई एक महिला मरीज ने बताया कि उनके पैर में दर्द था और वह ऑथोर्पेडिक डिपार्टमेंट में दिखाने आई थी, वह सुबह से इंतजार कर रही है, इसके बावजूद भी उनकी सुध लेने वाला कोई नहीं है। आखिरकार वह जमीन पर बैठकर इंतजार करने लगी, क्योंकि लाइन में खड़े लोगों को बैठने के लिए भी किसी चीज की सुविधा नहीं दी गयी है। राजधानी के धुर्वा इलाके से अपने पैर का इलाज कराने आए मिंटू पासवान बताते हैं कि पिछले दिनों ही उनके पैर में मोटरसाइकिल से गिरने की वजह से चोट लगी थी। इस कारण उनके पैर में सूजन हो गया था। इसी को दिखाने वह डॉक्टर के पास पहुंचे हुए हैं, लेकिन घंटों तक इंतजार करने के बावजूद भी अभी तक उनका नंबर नहीं आ पाया है। यही स्थिति अर्पणा गुप्ता की भी देखी गई जो पिछले 4 घंटे से लाइन में खड़ी रही, तब जाकर उनका नंबर लग पाया।डॉक्टरों की भारी कमीः लोगों की परेशानी को देखते हुए ईटीवी भारत की टीम ने जब जानकारी लेने की कोशिश की तो हमने देखा कि सभी विभागों में डॉक्टरों की कमी है। ओपीडी में सिर्फ एक डॉक्टर मौजूद है, जो मरीजों का इलाज कर रहा है। ड्यूटी में तैनात डॉक्टरों ने कहा कि एक मरीज को देखने में कम से कम आधा घंटा का समय लगता है। ऐसे में यदि मरीजों की संख्या बढ़ती है तो स्वाभाविक है कि लोगों को इंतजार करना ही पड़ेगा। वहीं लाइन में खड़े लोगों ने कहा कि सिर्फ इलाज करवाने के लिए नहीं बल्कि बिलिंग काउंटर, जांच काउंटर, कहीं भी जाने पर लोगों को लाइन में लंबा इंतजार करना पड़ता है, क्योंकि हर जगह स्टाफ की घोर कमी है।

आईआई एम रांची में यंग चेंजमेकर प्रोग्राम की शुरूआत की गई

रांची। शुक्रवार से आईआईएम रांची में तीन दिवसीय यंग चेंजमेकर प्रोग्राम की शुरूआत की गई । इस प्रोग्राम के मुख्य अतिथि झारखंड हाई कोर्ट के चीफ जस्टिस संजय कुमार मिश्रा थे। इस अवसर पर उन्होंने छात्रों को प्रोत्साहित करते हुए उन्होंने कहा कि स्वपन देखिए प्रार्थना कीजिए इसके साथ प्रयास भी कीजिए तभी जीवन में सफलता हासिल होगी । इस अवसर पर उन्होंने छात्र छात्राओं को कविता सुनाए। आई आई एम के निदेशक दीपक श्रीवास्तव ने इस अवसर पर कहा कि यंग चेंजमेकर प्रोग्राम के जरिए यहां के छात्र-छात्राएं विभिन्न गांव में जाएंगे और उनकी समस्याओं को सुनेंगे एवं उनको प्रस्तुत करेंगे इस प्रोग्राम के लिए देश भर से सौ छात्र छात्राएं आये हैं यह एक अनोखी पहल है।

झारखंड में एक जून से चलेगा चाइल्ड लेबर रेस्क्यू ड्राइव

नवीन मेल संवाददाता। रांची
बाल मजदूरी की रोकथाम और उन्मूलन के लिए एक से 30 जून तक चाइल्ड लेबर रेस्क्यू ड्राइव चलेगा। यह अभियान रेलवे एरिया में चलेगा। इस संबंध में राष्ट्रीय बाल अधिकार आयोग के चेयरमैन प्रियांक कानूनगो ने बताया कि बाल श्रम के मामले में चाइल्ड वेलफेयर कमेटी (सीडब्ल्यूसी) के स्टेटमेंट के आधार पर ही पुलिस प्राथमिकी दर्ज करेगी। अलग से पुलिस को किसी भी तरह का बयान लेने की जरूरत नहीं होगी। इस संबंध में एनसीपीसीआर डीजीपी को पत्र लिखेगा। पुलिस के साथ ही आम लोग भी चाइल्ड लेबर का रेस्क्यू कर सकते हैं। इसमें किसी भी प्रकार की परमिशन की जरूरत नहीं होगी। यदि कोई भी व्यक्ति किसी बच्चे को रेस्क्यू करता है तो फिर उसके बाद उसे सीडब्ल्यूसी के सामने प्रस्तुत करना होगा। उल्लेखनीय है कि झारखंड में भी बाल मजदूरी एक गंभीर समस्या बनी हुई है। राज्य में बीते 10 वर्षों में बाल मजदूरी की संख्या में कमी तो आई है लेकिन अब भी उनकी संख्या 90 हजार से ज्यादा है। हालांकि, 2001 की जनगणना के मुताबिक झारखंड में 4.7 लाख बाल मजदूर थे। राज्य से बड़े पैमाने पर मानव तस्कर भी बाल मजदूरी का बड़ा कारण बने हुए हैं। मानव तस्कर गरीब बच्चों को बहला-फुसला कर तथा नौकरी का झांसा देकर दूसरे राज्यों में बेच देते हैं।

आत्म निर्भर हॉकी प्रशिक्षण केंद्र की तीन युवकों ने की शुरूआत

नवीन मेल संवाददाता। रांची
हॉकी सिमडेगा की ओर से पंचायत स्तर पर चलाए जा रहे खेल प्रतियोगिताओं से प्रेरित होकर कुरकुरा के युवाओं ने अपने गांव में आत्म निर्भर हॉकी प्रशिक्षण केंद्र की शुरूआत की है। शुक्रवार को हॉकी सिमडेगा के अध्यक्ष मनोज कोनबेगी इस प्रशिक्षण स्थल पर पहुंचकर प्रशिक्षकों और खिलाड़ियों को प्रोत्साहित करते हुए कहा कि कभी इसी तरह करगागुडी में भी स्थानीय स्तर से हॉकी ट्रेनिंग की शुरूआत की गई थी, जहां से अब आधा दर्जन से अधिक खिलाड़ियों ने देश का प्रतिनिधित्व किया है और कोरोमिया में भी आप लोगों की तरह स्थानीय स्तर पर हॉकी कि शुरूआत की गई थी। आज झारखंड पुरुष टीम में ज्यादातर खिलाड़ी इसी गांव से रहते हैं, बस 365 दिन हॉकी का आप लोग अभ्यास करते रहें,आपका भविष्य उज्ज्वल है,हॉकी सिमडेगा आपके साथ है। उन्होंने बताया कि सिमडेगा जिला मुख्यालय से लगभग 40 किलोमीटर दूर बांसजोर प्रखंड और ठेठईटांगर प्रखंड सिमाना के सुदूरवर्ती इलाके में बसे कुरकुरा पहान टोली में स्थानीय युवकों ने अपने इलाके के हॉकी खिलाड़ियों को आगे बढ़ाने के लिए आत्मनिर्भर हॉकी प्रशिक्षण केंद्र की शुरूआत की है। इसके तहत गांव में खाली पड़ी जमीन को खुद से समतल कर मैदान का रूप दिया गया है और वहां 105 बालक बालिका हॉकी खिलाड़ियों को प्रत्येक दिन सुबह शाम गांव के ही तीन युवक पौलूस कीड़ों, सुरेश बा और अनमोल टोपनो निशुल्क रूप से हॉकी का प्रशिक्षण दे रहे है।

फाइलेरिया व कालाजार बीमारी के उन्मूलन के लिए संगोष्ठी का आयोजन

रांची। फाइलेरिया एवं कालाजार बीमारी के उन्मूलन के लिए सरकार की ओर से समय-समय पर अनेक जागरूकता कार्यक्रम का आयोजन किया जाता है लेकिन लोगों तक सही जानकारी नहीं मिलने के कारण इस बीमारी से ग्रसित हो जाते हैं । इसकी रोकथाम के लिए शुक्रवार को रांची में ग्लोबल हेल्थ स्ट्रेटजी द्वारा एक संगोष्ठी का आयोजन मीडिया प्रमुखो के साथ किया गया। गलोबल हेल्थ स्ट्रेटजी के सीनियर डायरेक्टर अनुज घोष ने बताया कि फाइलेरिया एवं कालाजार ऐसी घातक बीमारी है जिसकी सही जानकारी लोगों तक नहीं पहुंच पाती है जिससे अधिकांश लोग इसके शिकार हो जाते हैं । इसके उन्मूलन के लिए अधिक से अधिक लोगों तक मीडिया के माध्यम से सही जानकारी मिले जिसे कालाजार और फाइलेरिया जैसे घातक बीमारी को जड़ से खत्म किया जा सकता है।

चैंबर अध्यक्ष से बीएयू इंडस्ट्री मीट में उद्योगों की भागीदारी में सहयोग का आग्रह

रांची। बिरसा कृषि विश्वविद्यालय के पदाधिकारियों ने शुक्रवार को फेडरेशन ऑफ झारखंड चैंबर ऑफ कॉमर्स एंड इंडस्ट्रीज के अध्यक्ष किशोर मंत्री से मिला। विश्वविद्यालय द्वारा 2 और 3 जून को आयोजित दो दिवसीय बीएयू इंडस्ट्री मीट में उपस्थिति के साथ ही इसमें सहभागिता का आग्रह किया। बताया कि बीएयू द्वारा आयोजित मीट का उद्देश्य विश्वविद्यालय और उद्योगों के बीच संबंधों को मजबूत करना और इच्छुक छात्रों को निजी और एनजीओ क्षेत्र में रोजगार के अवसर प्रदान करना है। बीएयू मीट के माध्यम से उद्योगों को अपने उत्पादों और सेवाओं को प्रदर्शित करने और गुणवत्तापूर्ण मानव संसाधन की भर्ती का अवसर मिलेगा। बीएयू के अधिकारियों ने चैंबर अध्यक्ष से बीएयू मीट में उद्योगों की भागीदारी में सहयोग का आग्रह किया, जिस पर अध्यक्ष किशोर मंत्री ने सहमति जताई। बिरसा कृषि विश्वविद्यालय द्वारा 2 जून से आयोजित बीएयू इंडस्ट्री मीट का उद्घाटन सुबह 11 बजे कृषि अभियांत्रिकी महाविद्यालय, बीएयू में होगा।

पृष्ठ एक का शेष

कोल्हान बना झारखंड पुलिस के...
लगातार बनाया जा रहा निशानाः कोल्हान के रेंगरा, टोंटो और टुम्बाहाता तीन ऐसे इलाके हैं, जहां के जंगलों में कदम कदम पर जमीन के नीचे नक्सलियों ने मौत का सामान बिछा कर रखा है। इन जंगली इलाकों में विस्फोट होने की वजह से 11 ग्रामीण अपनी जान गंवा चुके हैं। स्थिति यह है कि बाइक से भी जंगल में अभियान पर निकले जवान लैंड माइंस का शिकार हो रहे हैं। कोबरा के जवान सबसे ज्यादा हुए हैं घायलः पिछले साल नवंबर महीने से कोल्हान इलाके में नक्सलियों और सुरक्षाबलों के बीच घमासान मचा हुआ है। इस जंग में सबसे ज्यादा नुकसान कोबरा के जवानों को उठाना पड़ा है। 209 कोबरा बटालियन के जवान हर हाल में कोल्हान से नक्सलियों को खदेड़ने या फिर मार गिराने का प्रयास कर रहे हैं। ऐसे में नुकसान सबसे ज्यादा कोबरा के जवानों को ही हुआ है।
लगातार घायल हो रहे जवानः नवंबर 2022 से लेकर अब तक 16 सुरक्षा बल कोल्हान में आईईडी विस्फोट की वजह से घायल हुए हैं। 209 कोबरा बटालियन के इंस्पेक्टर प्रभाकर साहनी, हवलदार अलख दास, मुकेश कुमार सिंह, अजय लिंडा, भरत सिंह राय, फारुकी शाहरुख खान, वीरपाल सिंह, प्रिंस सिंह, अमरेश सिंह, सौरभ कुमार, संतोष और चिरंजीव पात्रे विस्फोट में घायल हुए हैं। इनमें से अधिकांश जवान चोट से उबर चुके हैं लेकिन कई अभी भी अस्पताल में भर्ती हैं। वहीं सीआरपीएफ के कई जवान कोल्हान में घायल हुए हैं, उनमें इंशार अली, राकेश कुमार पाठक, पंकज कुमार यादव और संजीव कुमार शामिल हैं।

घटना में कर्मियों की भी संल्लिपता...
में हिरण को छोड़ा दिया गया था। इस संबंध में पूछे जाने पर रेंजर प्रमोद कुमार ठाकुर ने कहा कि घटना की जानकारी मिली है। अज्ञात के ऊपर प्राथमिकी दर्ज कराई जाएगी।

राहुल गांधी को नये पासपोर्ट के लिए...
एक विशेष मामला है। पासपोर्ट के लिए मौलिक अधिकार जैसी कोई चीज नहीं है। उनके पास 10 साल के लिए पासपोर्ट के लिए कोई वैध कारण नहीं है। गांधी का समर्थन करते हुए एडवोकेट तरन्नुम चीमा ने कहा कि गंभीर अपराधों के आरोपियों को भी पासपोर्ट जारी किया गया है। चीमा ने कहा, दस साल के लिए रूटीन है। जहां तक नागरिकता का सवाल है, जो दस्तावेज हैं, वो आपराधिक कार्यवाही के लिए नहीं हैं। हमने 2019 के बाद से मंत्रालय से कुछ भी नहीं सुना है। जो लोग गंभीर अपराधी हैं, उनको भी दस साल के लिए पासपोर्ट दिया गया है।इसमें 2जी और अन्य मामलों के अपराधी शामिल हैं। इस पर स्वामी ने कहा कि अगर पहले कुछ गलत हुआ है तो इसे अब सही नहीं ठहराया जा सकता। इससे पहले गांधी के वकील ने अदालत से कहा था कि उनके खिलाफ कोई आपराधिक मामला लंबित नहीं है और इसलिए उन्हें एनओसी दी जा सकती है।

विशेष पूजा, हवन से होगी...
लोकसभा के कक्ष में पहुंचेंगे। यह समारोह दोपहर 12 बजे के बाद ही शुरू होने की संभावना है। नए संसद भवन के उद्घाटन के इस मुख्य समारोह के लिए पूर्व उपराष्ट्रपति एम. वेंकैया नायडू, पूर्व प्रधानमंत्री एच.डी. देवेगौड़ा, पूर्व प्रधानमंत्री मनमोहन सिंह, कांग्रेस के राष्ट्रीय अध्यक्ष एवं राज्यसभा में विपक्ष के नेता मल्लिकार्जुन खरगे और लोकसभा के पूर्व अध्यक्षों के साथ-साथ अन्य कई नेताओं को भी विशेष तौर पर आमंत्रित किया गया है। कार्यक्रम के इस चरण की शुरूआत राष्ट्रगान के साथ होगी और इसके बाद शार्ट डॉक्यूमेंट्री फिल्म भी दिखाई जाएगी। संसद भवन परिसर के कस्टोडियन होने के नाते लोकसभा अध्यक्ष ओम बिरला कार्यक्रम को संबोधित करेंगे और प्रधानमंत्री नरेंद्र मोदी के संबोधन के साथ ही इस उद्घाटन कार्यक्रम का भी समापन होने की उम्मीद है।

नये संसद भवन के उद्घाटन...
अध्यक्ष ओम बिरला और राज्य सभा के उपसभापति हरिवंश के भी मौजूद रहने की संभावना है। पूजा और मंत्रोच्चार के दौरान तमिलनाडु के विभिन्न मठों से आए 20 स्वामी और विशेष पुजारी प्रधानमंत्री नरेंद्र मोदी को पवित्र सेंगोल सौंपेंगे जिसे 9 बजे के लगभग लोक सभा अध्यक्ष के आसन के समीप स्थापित किया जाएगा। इसके बाद लगभग आधे घंटे तक प्रार्थना सभा होगी जिसमें शंकराचार्य, साधु-संत और कई विद्वान पंडित मौजूद रहेंगे। इसके बाद उद्घाटन के मुख्य समारोह में शामिल होने के लिए आमंत्रित किए गए विशिष्ट अतिथि और सांसद नए संसद भवन के अंदर बने लोक सभा के कक्ष में पहुंचेंगे। यह समारोह दोपहर 12 बजे के बाद ही शुरू होने की संभावना है। नए संसद भवन के उद्घाटन के इस मुख्य समारोह के लिए पूर्व उपराष्ट्रपति एम वेंकैया नायडू, पूर्व प्रधानमंत्री एच.डी. देवेगौड़ा, पूर्व प्रधानमंत्री मनमोहन सिंह, कांग्रेस के राष्ट्रीय अध्यक्ष एवं राज्य सभा में विपक्ष के नेता मल्लिकार्जुन खरगे और लोक सभा के पूर्व अध्यक्षों के साथ-साथ अन्य कई नेताओं को भी विशेष तौर पर आमंत्रित किया गया है। कार्यक्रम के इस चरण की शुरूआत राष्ट्रगान के साथ होगी और इसके बाद दो शार्ट डॉक्यूमेंट्री फिल्म भी दिखाई जायेगी। राज्य सभा उपसभापति हरिवंश, राष्ट्रपति मुर्मू और उपराष्ट्रपति धनखड़ का बधाई संदेश पढ़ेंगे। राज्य सभा में विपक्ष का नेता होने के तौर पर मल्लिकार्जुन खरगे के भी बोलने का कार्यक्रम तय है। हालांकि कांग्रेस ने इस उद्घाटन कार्यक्रम का बहिष्कार करने का ऐलान कर रखा है। संसद भवन परिसर के कस्टोडियन होने के नाते लोक सभा अध्यक्ष ओम बिरला भी कार्यक्रम को संबोधित करेंगे। संसद के इस नए भवन के उद्घाटन कार्यक्रम को यादगार और स्मरणीय बनाने के लिए प्रधानमंत्री मोदी इस अवसर पर 75 रुपये का नया सिक्का भी जारी करेंगे। प्रधानमंत्री मोदी के संबोधन के साथ ही इस उद्घाटन कार्यक्रम का समापन होगा।

नये संसद भवन के उद्घाटन पर जारी...
शीर्ष होगा, इसके नीचे 'सत्यमेव जयते' लिखा होगा। उसकी बाईं परिधि पर देवनागरी लिपि में ' भारत' शब्द और दाईं परिधि पर अंग्रेजी में ' इंडिया' शब्द लिखा होगा। सिंह स्तंभ शीर्ष के नीचे रुपये का प्रतीक चिन्ह और अंतर्राष्ट्रीय अंकों में अंकित मूल्य '75 ' भी लिखा होगा। सिक्के के पृष्ठ भाग में संसद भवन का चित्र होगा। सिक्के के ऊपरी परिधि पर देवनागरी लिपि में ' संसद संकुल' लिखा होगा और निचली परिधि पर अंग्रेजी में ' पार्लियामेंट काम्प्लेक्स' लिखा होगा। संसद संकुल के चित्र के नीचे वर्ष '2023' लिखा होगा।

बदलाव 2024 से पहले नेताओं का पाला बदलने का दौर शुरू

कांग्रेस नेता अजय साह समर्थकों के साथ बीजेपी में हुए शामिल

नवीन मेल संवाददाता। रांची
2024 के चुनाव से पहले नेताओं का पाला बदलने का दौर शुरू हो गया है। झारखंड में बीजेपी संगठनात्मक मजबूती के लिए अन्य दलों पर नजर रख रही है। जिसके तहत शुक्रवार को युवा कांग्रेस के पूर्व प्रदेश महासचिव अजय साह अपने समर्थकों के साथ भाजपा में शामिल हो गए हैं। महानगर भाजपा द्वारा आयोजित मिलन समारोह में भाजपा प्रदेश अध्यक्ष दीपक प्रकाश और प्रदेश महामंत्री प्रदीप वर्मा ने शामिल होने वाले सभी लोगों का स्वागत किया। शिक्षाविद के साथ राजनीतिज्ञ भी हैं अजय साहः अजय साह युवा कांग्रेस में लंबे समय से रहे हैं। वो झारखंड और महाराष्ट्र में युवा कांग्रेस और एनएसयूसीआई के कई अहम पदों पर रहे हैं। राजनीति के अलावा अजय साह शिक्षाविद भी हैं। राजनीतिक और नैतिक विज्ञान के बतौर शिक्षक अजय साह राजधानी में एक कोचिंग संस्थान से भी जुड़े हुए हैं। इससे पहले भारत सरकार के ऑडिट विभाग में भी अजय साह कार्य कर चुके हैं, जहां से उन्होंने इस्तीफा देकर युवा कांग्रेस ज्वाइन किया था। मिलन समारोह को संबोधित करते हुए भाजपा प्रदेश अध्यक्ष दीपक प्रकाश ने कहा कि देश के यशस्वी प्रधानमंत्री नरेंद्र मोदी की कार्यशैली से प्रभावित होकर लोग भाजपा में लगातार शामिल हो रहे हैं। उन्होंने कार्यकताओं से केन्द्र की मोदी सरकार के नौ वर्षों की उपलब्धि की जानकारी जनता तक पहुंचाने का आह्वान करते हुए कहा कि हमारा लक्ष्य सामने है और 2024 के चुनाव में तीसरी बार केन्द्र में मोदी जी के नेतृत्व में भाजपा की सरकार बनाना है।इस मौके पर महानगर भाजपा अध्यक्ष केके गुप्ता ने अजय साह का पार्टी में सम्मिलित होने पर खुशी जताते हुए कहा कि आने वाले समय में बीजेपी में बड़ी संख्या में लोग शामिल होंगे। बीजेपी में शामिल होने वालों में चाणक्य आईएएस एकेडमी के सीईओ अभिनव मिश्रा, अधिवक्ता संजय साह, राजवर्धन, प्रवीण शंकर, ओम प्रकाश, ब्रजेश झा, वसीम खान, मिराज खान, राजेश प्रसाद ,शुभम झा, उज्ज्वल गुप्ता, अजय शर्मा, अभिजीत राज, अनीश देव, प्रखर लोहिया, रौशन गोनू, विशाल, उमाशंकर सहित कई लोगों के नाम हैं।

पीवी सिंधू सेमीफाइनल में पहुंची, श्रीकांत हारे

एजेंसी। कुआलालंपुर

दो बार की ओलंपिक चैम्पियन पीवी सिंधू मलेशिया मास्टर्स सुपर 500 बैडमिंटन टूर्नामेंट के सेमीफाइनल में पहुंच गई जिसने महिला एकल में चीन की यि मान झांग को हराया। छठी वरीयता प्राप्त सिंधू ने निचली रैंकिंग वाली झांग को 21 . 16, 13 . 21, 22 . 20 से मात दी। विश्व रैंकिंग में 13वें स्थान पर काबिज सिंधू ने 18वीं रैंकिंग वाली झांग से आल इंग्लैंड ओपन के अंतिम 32 दौर में मिली हार का बदला भी चुकता कर लिया। सिंधू का सामना दुनिया की नौवें नंबर की खिलाड़ी इंडोनेशिया की ग्रेगोरिया मारिस्का टी से होगा जिसने चीन की दूसरी वरीयता प्राप्त यि झि वांग को 21 . 18, 22 . 20 से मात दी। पुरूष एकल में किदाम्बी श्रीकांत को इंडोनेशिया के क्वालीफायर क्रिस्टियन एडिनाटा ने 16 . 21, 21 . 16, 21 . 11 से हरा दिया।

मोटो जीपी टीम ने बुद्ध इंटरनेशनल सर्किट का सफल एडवांस सर्वेक्षण किया

एजेंसी। नई दिल्ली

ग्लोबल मोटो जीपी के कर्मशियल राइट्स होल्डर- डोर्ना स्पोर्ट्स की 12-सदस्यीय टीम ने हाल ही में बुद्ध इंटरनेशनल सर्किट में रेस की तैयारियों का जायजा लेने लिए भारत का एक एडवांस टोही रेकी पूरा किया। रेकी करने वाली टीम में डोर्ना के इवेंट्स डायरेक्टर- नोर्मा लूना के नेतृत्व में मोटो जीपी मार्केटिंग और स्पॉन्सरशिप टीमों के अधिकारी भी शामिल थे। इस दौरे का उद्देश्य 22-24 सितंबर को होने वाली रेस से पहले बहुप्रतीक्षित मोटो जीपी भारत की तैयारियों का जायजा लेना था। लूना के साथ डेनियल टुजिलो (तकनीकी निदेशक), एनरिक एगुइलर (लाइव कवरेज निदेशक) सहित अन्य अधिकारी भी थे। इस टीम ने विभिन्न तकनीकी पहलुओं का मूल्यांकन करने के साथ-साथ प्रसारण सेटअप सुविधाओं का निरीक्षण करने और विश्व स्तरीय कार्यक्रम

का निर्धारण करने के लिए विभिन्न अन्य आवश्यक पहलुओं की जानकारी हासिल करने के लिए सर्किट का सर्वेक्षण किया। भारत में इस इवेंट के प्रमोटर फेयरस्ट्रीट स्पोर्ट्स के सीओओ पुष्कर नाथ श्रीवास्तव देश के इस सबसे बड़े वार्षिक खेल आयोजन के लिए बीआईसी क्षमता को लेकर आश्वस्त दिखे। पुष्कर नाथ श्रीवास्तव ने कहा, इस मेगा इवेंट के लिए 124 दिनों से भी कम समय बचा है। इस कारण हमने आपरेशंस से संबंधित कुछ महत्वपूर्ण मुद्दों पर चर्चा की। डिटेल्ड मार्केटिंग, ब्रांडिंग, स्पांसरशिप और रेस के प्रसारण से संबंधित बातचीत भी की गई। यह देखकर प्रसन्नता हो रही है कि मोटो जीपी भारत वैश्विक धष्टिकोण से और साथ ही हमारे लिए, सरकार के साथ-साथ भारतीय स्टेक होल्डर्स के लिए कितना महत्वपूर्ण है।

मोटो जीपी की मेजबानी का एक बड़ा हिस्सा इससे जुड़ी पर्यटन संबधी क्षमता का भी प्रदर्शन करना है और इस यात्रा के दौरान डोर्ना टीम को दुनिया के सबसे प्रतिष्ठित पर्यटन स्थलों में से एक और उत्तर प्रदेश के गौरव-ताजमहल को एक्सप्लोर करने का अवसर भी मिला। टीम रेसट्रैक से सिर्फ दो घंटे की ड्राइव पर स्थित ताज की भव्यता से मुग्ध हो गई और विस्मित रह गई।

शतरंजः मैग्नस कार्लसन ने 2023 सुपरबेट रैपिड एंड ब्लिट्ज पोलैंड जीता

वारसॉ (पोलैंड)। पांच बार के विश्व शतरंज चैंपियन मैग्नस कार्लसन ने ग्रैंड चेस टूर (जीसीटी) के दूसरे चरण 2023 सुपरबेट रैपिड एंड ब्लिट्ज पोलैंड का खिताब जीत लिया है। नॉर्वे के ग्रैंडमास्टर और विश्व नंबर एक कार्लसन ने गुरुवार रात 24/36 के स्कोर के साथ 40,000 डॉलर का प्रथम पुरस्कार प्राप्त किया। दूसरे स्थान पर स्थानीय पसंदीदा और डिफेंडिंग चैंपियन जान-क्रिस्टोफ डूडा थे, जिन्होंने अंतिम दिन से पहले तक बढ़त

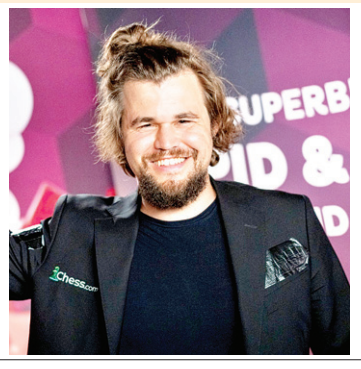

का नेतृत्व किया और 23/36 के साथ सिर्फ एक अंक पीछे रहे। वह कार्लसन के खिलाफ अंतिम बाजी जीतने की स्थिति में पहुंच गए थे जिससे फैसला प्लेऑफ में चला जाता। लेकिन वह कार्लसन से मात्र एक अंक पीछे रह गए। संयुक्त राज्य अमेरिका के वेस्ले सो और फ्रांस के मैक्सिम वाचियर-लाग्रेव 21.5 अंकों के साथ संयुक्त तीसरे स्थान पर रहे, जबकि लेवोन अरोनियन 20.5 के साथ पांचवें स्थान पर रहे।

NEWS इन ब्रीफ

वारबर्टन को भारतीय सब-जूनियर मुक्केबाजी टीमों का मुख्य कोच नियुक्त

नई दिल्ली। इंग्लैंड के अनुभवी मुक्केबाजी कोच जॉन वारबर्टन भारतीय राष्ट्रीय सब-जूनियर मुक्केबाजी टीमों के नए मुख्य कोच होंगे। भारतीय मुक्केबाजी महासंघ (बीएफआई) ने शुक्रवार को यहां यह घोषणा की। वारबर्टन की नियुक्ति देश में जमीनी स्तर पर मुक्केबाजी के विकास के उद्देश्य से बीएफआई और जेएसडब्ल्यू के बीच रणनीतिक साझेदारी का हिस्सा है। बीएफआई ने एक विज्ञप्ति में कहा, वारबर्टन, एक बेहद अनुभवी और कुशल कोच, भारतीय मुक्केबाजी में विशेषज्ञता का खजाना लाएंगे।

ब्रिगिट हेनरिक्स ने दिया इस्तीफा

पेरिस। फ्रांस ओलंपिक समिति की अध्यक्ष ब्रिगिट हेनरिक्स ने गुरुवार को अप्रत्याशित रूप से अपने पद से इस्तीफा दे दिया है। फ्रांसीसी राष्ट्रीय महिला फुटबॉल टीम की पूर्व खिलाड़ी रह चुकी हेनरिक्स फ्रांस की पहली महिला ओलंपिक अध्यक्ष थीं। फ्रांसीसी ओलंपिक समिति ने एक बयान में कहा कि हेनरिक्स ने गुरुवार को एक आम सभा की बैठक की शुरूआत में घोषणा की कि वह पद छोड़ रही हैं।

गुजरात ने मुंबई को 234 रनों का दिया टारगेट

एजेंसी। अहमदाबाद

ओपनर शुभमन गिल (129) की विस्फोटक पारी के दम पर डिफेंडिंग चैंपियन गुजरात टाइटंस ने इंडियन प्रीमियर लीग 2023 के क्वालिफायर-2 में मुंबई इंडियंस को जीत के लिए 234 रन का टारगेट दिया। टीम ने पहले बल्लेबाजी करते हुए 20 ओवर में 3 विकेट पर 234 रन बनाए। यह प्लेऑफ का सबसे बड़ा स्कोर है। गिल ने 49 बॉल पर सेंचुरी पूरी की। वे प्लेऑफ में शतक जमाने वाले सबसे युवा बैटर बने हैं। गिल के अलावा, साई सुदर्शन ने 31 बॉल पर 43 रन की पारी खेली। आखिरी में कप्तान हार्दिक पंड्या ने 13 बॉल में दो चौके और दो छक्के समेत 28 रन बनाए। पहलाः पीयूष चावला ने 7वें ओवर की तीसरी बॉल पर ऋद्धिमान साहा को विकेटकीपर ईशान किशन के हाथों कैच कराया। तीसरा : 17वें ओवर की 5वीं बॉल पर आकाश मधवाल ने शुभमन गिल को टिम डेविड के हाथों कैच कराया। सुदर्शन रिटायर्ड आउट, लीग के तीसरे बैटर साई सुदर्शन 31 बॉल पर 43

रन बनाकर रिटायर्ड आउट हो गए। वे अपनी पारी में 5 चौके और एक छक्का ही जमा सके। साई रिटायर्ड आउट होने वाले सीजन के तीसरे खिलाड़ी बने। इससे पहले, अथर्व तायड़े और रविचंद्रन अश्विन रिटायर्ड आउट हुए थे। गुजरात के ओपनर शुभमन गिल ने करियर की तीसरा शतक जमाया। उन्होंने 49 बॉल पर सेंचुरी पूरी की। गिल ने मौजूदा सीजन का तीसरा शतक जमाया है। इतना ही नहीं, यह गिल के करियर का तीसरा क्ढछ शतक भी है। गिल ने 60 बॉल की पारी में 215.00 के स्ट्राइक रेट से 129 रन बनाए। उन्होंने 7 चौके और 10 छक्के शामिल रहे। 54 रन पर ऋद्धिमान साहा का विकेट गंवाने के बाद गिल ने साई सुदर्शन के साथ शतकीय साझेदारी की। दोनों ने 64 बॉल पर 138 रन जोड़े। इस साझेदारी को आकाश मधवाल ने तोड़ा। उन्होंने गिल का विकेट लिया। गुजरात के ओपनर शुभमन गिल और ऋद्धिमान साहा के बीच अर्धशतकीय ओपनिंग साझेदारी हुई। शुभमन गिल और ऋद्धिमान साहा के ओपनिंग पेयर ने 38 बॉल पर 54 रन जोड़े।

नीरज चोपड़ा के फिनलैंड में अभ्यास को मंजूरी मिली

नयी दिल्ली। ओलंपिक चैम्पियन भालाफेंक खिलाड़ी नीरज चोपड़ा को जून में होने वाले गोल्ड स्तर के दो टूर्नामेंटों के लिये फिनलैंड में अभ्यास को गुरुवार को मंजूरी मिल गई। युवा कार्य और खेल मंत्रालय द्वारा जारी विज्ञप्ति के अनुसार तोक्यो ओलंपिक चैम्पियन चोपड़ा फिनलैंड के कुओतार्ने ओलंपिक ट्रेनिंग सेंटर पर अभ्यास करना चाहते हैं। हाल ही में विश्व रैंकिंग में नंबर एक पर पहुंचे चोपड़ा ने 2022 में भी वहां अभ्यास किया था। अन्य प्रस्तावों में मिशन ओलंपिक सेल ने टेबल टेनिस खिलाड़ी पायस जैन के ताईवान में अभ्यास को भी मंजूरी दे दी। सीनियर टेबल टेनिस खिलाड़ी मनिका बत्रा और साथियान ज्ञानशेखरन के निजी कोचों को विभिन्न टूर्नामेंटों में साथ ले जाने को भी मंजूरी दे दी। वित्तीय सहायता में हवाई यात्रा का खर्च, शिविर का खर्च, रहने और चिकित्सा बीमा का खर्च और आउट आफ पॉकेट भत्ता शामिल होगा। एमओसी सदस्यों ने नौकायन खिलाड़ी सलमान खान को टॉप्स विकास समूह में शामिल किया ।

आईसीसी विश्व टेस्ट चैंपियनशिप विजेता को मिलेंगे 16 लाख डॉलर

एजेंसी। दुबई

भारत और ऑस्ट्रेलिया अगले महीने होने वाली आईसीसी विश्व टेस्ट चैंपियनशिप फाइनल 2023 में आमने-सामने होंगे। अंतरराष्ट्रीय क्रिकेट परिषद ने शुक्रवार को घोषणा की कि प्रतियोगिता की विजेता टीम को इनामी राशि के रूप में 16 लाख डॉलर (लगभग 13.21 करोड़ रुपये) मिलेंगे। आईसीसी ने शुक्रवार को सूचित किया कि खेल के सबसे लंबे प्रारूप में शानदार जीत के अलावा बड़ी पुरस्कार राशि दोनों टीमों के लिए प्रमुख प्रोत्साहन होगी। हारने वाले फाइनलिस्ट को 800,000 डॉलर (6.50 करोड़ रुपये) मिलेंगे। चैंपियनशिप का निर्णायक मैच द ओवल, लंदन में 7 से 11 जून तक खेला जाएगा और 12 जून रिजर्व डे होगा। विश्व टेस्ट चैंपियनशिप की पुरस्कार राशि चैंपियनशिप के उद्घाटन संस्करण के समान है। आईसीसी विश्व टेस्ट चैम्पियनशिप 2019-21 में कुल 3.8 मिलियन डॉलर का पर्स था। केन विलियमसन के नेतृत्व वाली न्यूजीलैंड की टीम को दो साल पहले साउथम्प्टन में शानदार गदा के अलावा 1.6 मिलियन डॉलर का इनाम मिला था, जो छह दिवसीय फाइनल में भारत पर आठ विकेट की जीत के सौजन्य से था। आईसीसी विश्व टेस्ट चैम्पियनशिप 2021-23 के सभी नौ प्रतिभागियों को 3.8 मिलियन डॉलर के पर्स में हिस्सा मिलेगा। दक्षिण अफ्रीका ने विश्व टेस्ट चैंपियनशिप 2021-23 स्टैंडिंग में तीसरा स्थान हासिल करके 450,000 डॉलर कमाए हैं। आक्रामक खेल शैली के साथ दो साल के चक्र में देर से पुनरुत्थान करने वाला इंग्लैंड तालिका में चौथे स्थान पर रहा और उसे 350,000 डॉलर का इनाम मिलेगा। श्रीलंका, जो न्यूजीलैंड में अपनी श्रृंखला हार से पहले फाइनल में जगह बनाने की दौड़ में थे, पांचवें स्थान पर खिसक गए।

किसी और का कचरा लेकर उसे सोना बना देता है धोनी, वो एक जादूगर है : मैथ्यू हेडन

एजेंसी। नई दिल्ली

आस्ट्रेलिया के महान क्रिकेटर मैथ्यू हेडन का मानना है कि महेंद्र सिंह धोनी एक जादूगर है जो किसी और के कचरे को सोने में बदल देता है और चेन्नई सुपर किंग्स की कामयाबी में उसका इतना योगदान है कि बतौर खिलाड़ी फ्रेंचाइजी के साथ उसके भविष्य की बातें लगभग अप्रासंगिक है। धोनी की कप्तानी में सीएसके दसवीं बार आईपीएल फाइनल में पहुंची है। टूर्नामेंट की शुरूआत में टीम की गेंदबाजी कमजोर थी लेकिन धोनी ने उसी से सर्वश्रेष्ठ प्रदर्शन करा लिया। बल्लेबाजी में भी अजिंक्य रहाणे और शिवम दुबे का जिस तरह से इस्तेमाल किया गया, उसकी हर जगह तारीफ हो रही है। टूर्नामेंट में धोनी घुटने की चोट के

साथ खेले हैं। उन्होंने बतौर खिलाड़ी अपने भविष्य पर फैसला लेने के लिये खुद को आठ नौ महीने का समय दिया है। हेडन का हालांकि मानना है कि वह अगले आईपीएल में नहीं खेलेगा। धोनी एक जादूगर है। हेडन ने पीटीआई से कहा, एमएस धोनी एक जादूगर है। वह किसी और का कचरा लेकर उसे सोने में बदल देता है। वह काफी कुशल और सकारात्मक कप्तान है। उसने बहुत रोचक बात कही है जो उसकी विनम्रता दशार्ती है। तमिलनाडु क्रिकेट संघ और उसकी टीम के बीच तालमेल कितना मजबूत है और टीम को मजबूत बनाने की प्रक्रिया की कड़ी भी है। हर लक्ष्य को पाने के लिये एक प्रक्रिया होती है और उसने पहले भारतीय टीम के साथ और अब सीएसके के साथ यह करके दिखाया।" उन्होंने यूनिवर्सिटी आफ टेक्नॉलॉमी सिडनी द्वारा आयोजित एक कार्यक्रम में कहा, वह अगले साल खेलेगा या नहीं, यह अब अप्रासंगिक है। मुझे लगता है कि वह नहीं खेलेगा लेकिन वह एम एस धोनी है।" हेडन ने यह भी कहा कि दुनिया भर में टी20 क्रिकेट के बढ़ते चलन से खिलाड़ियों के लिये तीनों प्रारूपों में खेलना कठिन हो गया है।

अंडर 20 विश्व कप 2023

इंग्लैंड जीता, फ्रांस को जाम्बिया ने हराया

एजेंसी। ब्यूनस आयर्स

उरूग्वे को 3 . 2 से हराकर खिताब का प्रबल दावेदार इंग्लैंड अंडर 20 फुटबॉल विश्व कप के नॉकआउट चरण में पहुंच गया है। वहीं फ्रांस को जाम्बिया ने 2.1 से हराकर उसकी राह मुश्किल कर दी है। दक्षिण अफ्रीका और होंडुरास के बीच मैच 2 .2 से ड्रॉ रहा। ग्रुप एफ में जाम्बिया के छह अंक है और वह अंतिम 16 में पहुंच जायेगा। वहीं लगातार दो हार के बाद फ्रांस को होंडुरास के खिलाफ अगला मैच हर हालत में जीतना होगा ताकि तीसरे स्थान की सर्वश्रेष्ठ चार टीमों में जगह बना सके। दक्षिण कोरिया ने होंडुरास से ड्रॉ खेला था और अब उसका सामना जाम्बिया से होगा। ग्रुप ई में ट्यूनीशिया ने ईराक को 3.0 से हराया और नॉकआउट की दौड़ में बनी हुई है।

भारतीय जूनियर पुरुष हॉकी टीम पाक की चुनौती के लिए तैयार

एजेंसी। नई दिल्ली

भारतीय जूनियर पुरुष हॉकी टीम ने ओमान में चल रहे जूनियर एशिया कप 2023 में लगातार दो मैच जीतकर अपने अभियान की रोमांचक शुरूआत की। अपने पहले पूल ए मैच में भारतीय टीम ने चीनी ताइपे पर 18-0 की शानदार जीत दर्ज की और उसके बाद गुरुवार को जापान पर 3-1 से जीत दर्ज की। अब शनिवार को भारतीय जूनियर पुरुष हॉकी टीम ग्रुप चरण में अपने चिर-प्रतिद्वंद्वी पाकिस्तान से भिड़ेगी। मुकाबले से पहले भारतीय जूनियर पुरुष हॉकी टीम के कप्तान उत्तम सिंह ने कहा, ₹हमने टूर्नामेंट की शुरूआत मजबूत नोट के साथ की है और हम पाकिस्तान के खिलाफ उसी

मानसिकता के साथ आगे बढ़ना चाहेंगे। हमारी पहली दो जीत ने हमें वह आत्मविश्वास दिया है जिसकी हमें टूर्नामेंट से गुजरने के लिए जरूरत थी। पाकिस्तान के पास भी एक मजबूत टीम है और यह एक करीबी मुकाबला होगा। इस बीच, पाकिस्तान ने भी टूर्नामेंट में चीनी ताइपे के खिलाफ अपना पहला मुकाबला 15-1 से और फिर अपने दूसरे गेम में थाईलैंड को 9-0 से हराकर शानदार शुरूआत की है। उत्तम सिंह ने कहा, हमारी रक्षात्मक इकाई अच्छी है लेकिन पाकिस्तान के पास भी अच्छे हमलावर हैं। लेकिन हमने अतीत में इसी तरह की चुनौतियों का सामना किया है और हमें विश्वास है कि हम उन्हें गोल करने से रोकने में सक्षम होंगे। दोनों टीमें आखिरी बार 2015 मेन्स जूनियर एशिया कप फाइनल में भिड़ी थीं, जिसे भारत ने 6-2 से जीता था।

2011 के बाद से, भारत जूनियर पुरुष हॉकी टीम और पाकिस्तान जूनियर पुरुष हॉकी टीम सात बार मिल चुकी हैं, जिसमें भारत ने पांच बार और पाकिस्तान ने एक बार जीत दर्ज की है व एक मैच टाई समाप्त हुआ है।

टेबल टेनिस | चेन जिंगटोंग की जबरदस्त वापसी

चीनी पैडलर डरबन वर्ल्ड क्वार्टर फाइनल में पहुंचे

एजेंसी। डरबन (दक्षिण अफ्रीका)

चेन जिंगटोंग ने रोमांचक जीत हासिल करते हुए तीन मैच प्वाइंट बचाकर चीनी ताइपे के चेंग आई-चिंग को फुल गेम में बाहर कर दिया। इस बीच, पांच अन्य चीनी खिलाड़ियों ने गुरुवार को आईटीटीएफ वर्ल्ड टेबल टेनिस चैंपियनशिप (डब्ल्यूटीटीसी) के पुरुष और महिला एकल क्वार्टर फाइनल में जगह बनाई। चेन चार गेम के बाद 1-3 से पिछड़ रहे थे और पांचवें और छठे गेम में 9-10 और 8-10 से बाहर होने के कगार पर थे। फिर भी, वह गुरुवार की शाम निर्णायक मुकाबले में 11-7 से जीत हासिल कर बाधाओं को पार करने में सफल रही। चेन का अगला मैच उनकी टीम के साथी और डिफेंडिंग चैंपियन वांग मनु के

खिलाफ है, जिन्होंने एक गेम से पिछड़ने के बाद जर्मनी की नीना मित्तेलहम को 4-1 से बाहर कर दिया। शुरूआती चार गेम में जापान की मियु किहारा के साथ 2-2 से टाई के बाद ओलंपिक चैंपियन चेन मेंग ने पांचवें गेम में 11-7 से जीत दर्ज की। इसके बाद उन्होंने 11-7 से जीत हासिल करने और अगले दौर में आगे बढ़ने के लिए किहारा की रैली को छठे गेम में रोक दिया। क्वार्टर फाइनल में चेन का सामना एक अन्य जापानी पैडलर मीमा इटो से होगा। दुनिया की सातवें नंबर की खिलाड़ी ने इससे पहले प्यूटरे रिको की एड्रियाना डियाज को सीधे गेम में बाहर कर दिया था। शीर्ष वरीय सन यिंग्शा और वांग यिदी ने दक्षिण कोरिया की शिन यू-बिन और जापान की मिउ हिरानो को सीधे गेम में हराकर महिलाओं के अंतिम आठ में प्रवेश किया।

सन का सामना अब जर्मन दिग्गज हान यिंग से होगा, जबकि वांग की अगली प्रतिद्वंद्वी जापान की हिना हयाता हैं। मौजूदा चैंपियन फैन जेंडॉन्ग ने जर्मन किउ डांग को 4-0 से हराकर मिस्र के उमर असार के साथ क्वार्टर फाइनल मैच में जगह बनायी, जो विश्व चैंपियनशिप क्वार्टर फाइनल में पहुंचने वाले दूसरे अफ्रीकी खिलाड़ी बने। दो साल पहले ह्यूस्टन में नाइजीरियाई कादरी अरुणा ऐसा करने वाले पहले व्यक्ति थे।

असार ने समाचार एजेंसी शिन्हुआ से कहा, मैं एक अफ्रीकी खिलाड़ी के रूप में क्वार्टर फाइनल में पहुंचने को लेकर उत्साहित हूं। मैं अगले दौर का बेसब्री से इंतजार कर रहा हूं और मजबूत प्रदर्शन की उम्मीद कर रहा हूं।

ओलंपिक स्वर्ण पदक विजेता मा लोंग ने दक्षिण कोरिया के लिम जोंग-हून पर 4-0 की जीत के साथ अपने कौशल का प्रदर्शन किया। उनके साथी लिन गयुआन ने चीनी ताइपे के लिन युन-जू पर 4-1 से जीत हासिल की। मा और लिन सेमीफाइनल स्थान के लिए प्रतिस्पर्धा करेंगे। वर्ल्ड नंबर-4 जापान के तोमोकाजु हरिमोटो ने डरबन में इटली के मिहाई बोबोसिका के स्वप्निल अभियान को 4-0 के स्कोर से समाप्त किया। क्वार्टर फाइनल में उनका सामना चीन के लियांग जिंगकुन से होगा जिन्होंने स्लोवेनिया के डार्को जोर्जिक को 4-2 से मात दी।