ईश्वर में हमारा विश्वास

राष्ट्रीय नवीन मेल

सत्यमेव जयते

रांची एवं डालटनगंज (मेदिनीनगर) से एक साथ प्रकाशित

www.rastriyanaveenmail.com ● रांची ● चैत्र शुक्ल पक्ष 15 ● विक्रम संवत 2080 ● गुरुवार, 06 अप्रैल 2023 ● वर्ष-24 ● अंक-64 ● पृष्ठ-12 ● मूल्य ₹ 2.00

फिल्म उद्योग से आए थे धमकी भरे ... पेज 12 पर

NEWS इन ब्रीफ

ममता देवी को गोला केस में बेल

रांची। रामगढ़ की पूर्व विधायक ममता देवी को झारखंड हाईकोर्ट ने जमानत दे दी है। हाईकोर्ट ने उन्हें गोला गोली कांड में जमानत दी है। इससे पहले उन्हें एक और मामले में बेल मिल चुकी है। अब ममता देवी के जेल से बाहर आने का रास्ता साफ हो चुका है। इस केस के दूसरे दोषी राजीव जायसवाल को भी हाईकोर्ट ने बेल दे दी है। कोर्ट ने दोनों को जुर्माना की राशि जमा करने की शर्त पर बेल दी है।

ठाकुरगांव में महिला और दो बच्चों का जला शव बरामद

रांची। ठाकुरगांव थाना क्षेत्र के बगदा जंगल में बुधवार सुबह एक महिला और दो बच्चों का जला शव बरामद हुआ है। घटनास्थल रांची और रामगढ़ जिला की सीमा पर स्थित है। घटना की सूचना मिलते ही पुलिस मौके पर पहुंची और शव को पोस्टमार्टम के लिए भेज दिया। बताया जा रहा है कि महिला और उसके दो बच्चों की हत्या किसी अन्य स्थान पर की गयी और शव को बगदा के पास जंगल में लाकर जलाने का प्रयास किया गया। फिलहाल तीनों शवों की पहचान नहीं हो पायी है।

अभिनेत्री रवीना टंडन को मिला पद्मश्री

नई दिल्ली। बॉलीवुड एक्ट्रेस रवीना टंडन को राष्ट्रपति द्रौपदी मुर्मू ने पद्म श्री अवॉर्ड से सम्मानित किया है। ये अवॉर्ड समारोह बुधवार को दिल्ली में राष्ट्रपति भवन में हुआ, जिसमें रवीना टंडन को पद्मश्री अवॉर्ड से नवाजा गया। न्यूज एजेंसी एएनआई ने ट्विटर अकाउंट पर एक वीडियो शेयर किया है, जिसमें राष्ट्रपति द्रौपदी मुर्मू एक्ट्रेस रवीना टंडन को पद्म श्री अवॉर्ड से सम्मानित करती नजर आ रही हैं। वीडियो में देखा जा सकता है कि रवीना टंडन साड़ी पहनकर ट्रेडिशनल लुक में पहुंची हैं।

नोटों से भरे पांच बैग में पांच करोड़ बरामद, एक गिरफ्तार

गुमला। जिला पुलिस ने गुप्त सूचना पर कार्रवाई करते हुए एक यात्री बस से पांच बैग से पांच करोड़ बरामद किए हैं। साथ ही एक शख्स को पुलिस ने पकड़ा है। इस मामले में बुधवार को पुलिस अधीक्षक डॉ एहतेशाम बताया कि मंगलवार रात व्यक्ति को बस से पकड़ा गया। इसके बाद बरामद बैग को रात में ही दंडाधिकारी कि मौजूदगी में एक कमरे में सील कर दिया गया और इसकी जानकारी इनकम टैक्स डिपार्टमेंट को दी गई। उन्होंने बताया कि उन्हें इस बारे में गुप्त सूचना मिली थी, जिसके बाद उन्होंने हाइवे पर नाका लगाकर चेकिंग अभियान चलाया। इसी दौरान बस में एक व्यक्ति को संदिग्ध अवस्था में पकड़ा गया।

(संवाददाता/एजेंसियां)

सीएम ने चिकित्सा पदाधिकारियों व स्वास्थ्य पदाधिकारियों को नियुक्ति पत्र सौंपा

आप गांव का जिम्मा लें हम पर आपका जिम्मा

झारखंड के स्वास्थ्य व्यवस्था की रीढ़ है रिम्स इसे और बेहतर करना है

हेमंत बोलेः हम विकास करना चाहते हैं पर हमारी मंशा संवेदनशीलता के साथ विकास करने की है

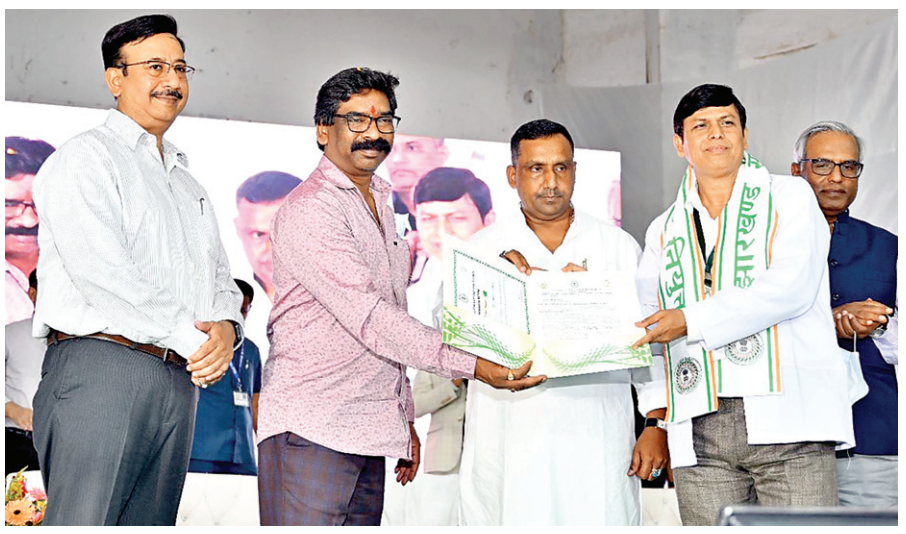

नवीन मेल संवाददाता। रांची

मुख्यमंत्री हेमंत सोरेन ने बुधवार को आयुष के 173 चिकित्सा पदाधिकारियों को नियुक्ति पत्र सौंपा। इसी के साथ 297 सामुदायिक स्वास्थ्य पदाधिकारियों को भी नियुक्ति पत्र दिया गया। एनीमिया मुक्त भारत और झारखंड बनाने के लिए कार्यक्रम के दौरान सीएम द्वारा एनीमिया किट का लोकार्पण किया गया। नवनियुक्त चिकित्सा पदाधिकारी और आयुष सामुदायिक स्वास्थ्य पदाधिकारियों को सीएम ने संबोधित किया। हेमंत सोरेन ने कहा कि राज्य में स्वास्थ्य सेवा को मजबूत करने के लिए हमारी सरकार काम कर रही है। अपने कर्तव्यों का निर्वहन कैसे करना है, ये आप भली भांति समझते हैं। आपके सामने स्वास्थ्य के क्षेत्र में हर दिन हर पल कई चुनौती आएंगी। इस चुनौती से आप कैसे सामना करते हैं, ये आपलोगों पर निर्भर करेगा। सरकार ने आज से आपकी जिम्मेदारी ली है। अब आप राज्य के गांव-गरीब आवाम की जिम्मेदारी लीजिए। रिम्स झारखंड के स्वास्थ की रीढ़ के रूप में खड़ा है। यहां अत्याधुनिक सुविधाओं से लैस विश्वस्तरीय मशीनों का उद्घाटन किया गया। हमारा संकल्प है कि हर एक व्यक्ति को बेहतर सुविधा मिले। सरकारी-गैर सरकारी समाजसेवी लोग भी काम कर रहे हैं लेकिन भारत और झारखंड के 70.80 प्रतिशत लोग ग्रामीण क्षेत्रों से आते हैं। इनका विश्वास सरकारी व्यवस्था पर होती है और इलाज के लिए सरकारी अस्पताल ही पहुंचते हैं। सरकार को संवेदनशील मानवता की भूमिका और कल्याणकारी सोच के साथ आगे बढ़ना पड़ता है। सरकार सभी को समान नजरों से देखने का संकल्प लेती है और चलती है। इसी दिशा में रिम्स परिसर में अलग-अलग विभागों में मशीनें लगाई है। हमारी सरकार ने पूर्व में भी आयुष चिकित्सकों की नियुक्ति की है। आने वाले समय में नर्सों, टेक्नीशियन व अन्य कर्मचारियों की भी नियुक्ति होगी। आपकी हर जरूरतों को सरकार पूरी करेगी।

अंतिम पायदान तक पहुंचाना है स्वास्थ्य सुविधा : गुप्ता

स्वास्थ मंत्री बन्ना गुप्ता ने कहा कि सभी नवनियुक्त कर्मियों का मैं स्वागत-अभिनंदन करता हूं। कोरोना काल में हमारे मुख्यमंत्री ने धैर्य खोए बगैर राज्य को विपरीत परिस्थितियों से बाहर निकाला। कप्तान की भूमिका में अपने राज्य के कर्मचारियों और मंत्रिमंडल के सदस्यों का हौसला बढ़ाया। राज्य को कोरोना से बचाने का काम किया। हमारी सरकार स्वास्थ्य के क्षेत्र में आगे बढ़ रही है। इसकी बानगी है कि रिम्स में कई अत्याधुनिक उपकरणों का शुभारंभ किया गया है। बन्ना ने कहा कि राज्य के अंतिम पायदान तक स्वास्थ सुविधा पहुंचाना है। उन्होंने नवनियुक्त कर्मियों से कहा कि आप नौकरी नहीं लोगों की सेवा करें।

4 साथियों के साथ पांच लाख का इनामी नक्सली कमांडर गिरफ्तार

रांची। चतरा में गत सोमवार को पुलिस और नक्सलियों के बीच हुई मुठभेड़ के दौरान फरार हुए पांच माओवादी नक्सलियों को बुधवार को गिरफ्तार कर लिया गया। इनमें पांच लाख का इनामी जोनल कमांडर नंदकिशोर यादव उर्फ ननकुरिया शामिल है। वह मुठभेड़ के दौरान पुलिस की गोली लगने से घायल हो गया था और पिछले तीन दिनों से पलामू के पिपराटांड़ और पांकी थाना क्षेत्र के सीमावर्ती इलाके में अपना इलाज करवा रहा था। गौरतलब है कि मुठभेड़ के दौरान 25.25 लाख के इनाम वाले नक्सली कमांडर गौतम पासवान और अजीत उरांव के अलावा पांच-पांच लाख के इनाम वाले तीन नक्सली अमर गंझू, अजय यादव और सुजीत भुइयां मारे गए थे। पुलिस ने उस दिन दावा किया था कि मुठभेड़ के दौरान कई अन्य नक्सली जख्मी हुए हैंए लेकिन जंगलों का फायदा उठाकर भागने में सफल रहे। अब इनमें से पांच को गिरफ्तार किया गया है। उनके पास से कई हथियार भी बरामद किए गए हैं।

जांच एजेंसियों की मनमानी के खिलाफ विपक्षी दलों को राहत नहीं

याचिका पर सुप्रीम इनकार

एजेंसी। नई दिल्ली

कांग्रेस सहित 14 राजनीतिक दलों की ओर से केंद्रीय जांच एजेंसियों के मनमाने इस्तेमाल का आरोप लगाने वाली याचिका को सुप्रीम कोर्ट ने सुनवाई योग्य नहीं माना। याचिका में जांच एजेंसियों को लेकर भविष्य के लिए दिशानिर्देश जारी करने की मांग की गई थी। इससे पहले बुधवार को विपक्षी दलों की ओर से पेश सीनियर एडवोकेट अभिषेक मनु सिंघवी ने तर्क दिया कि 2013-14 से 2021-22 तक सीबीआई और ईडी के मामलों में 600 प्रतिशत की वृद्धि हुई है। उन्होंने कहा कि ईडी की ओर से 121 राजनीतिक नेताओं की जांच की गई है, जिनमें से 95 प्रतिशत विपक्षी ▸▸ शेष पृष्ठ 11 पर

वीसी के जरिए सुन सकते हैं दलील-सीजेआई

भारत के प्रधान न्यायाधीश डी.वाई. चंद्रचूड़ ने बुधवार को देश में कोविड-19 मामलों की संख्या में तेजी से हो रही वृद्धि पर विचार करते हुए कहा कि शीर्ष अदालत वीडियो कांफ्रेंसिंग के जरिये वकीलों को सुनने को तैयार है। प्रधान न्यायाधीश चंद्रचूड़ और न्यायमूर्ति जेबी पारदीवाला की अध्यक्षता वाली पीठ ने हालिया मीडिया रिपोर्ट्स ▸▸ शेष पृष्ठ 11 पर

सुप्रीम कोर्ट ने मलयालम समाचार चैनल पर केंद्र सरकार के प्रतिबंध को निरस्त किया

सुप्रीम कोर्ट ने मलयालम समाचार चैनल मीडियावन को सिक्युरिटी क्लीयरेंस देने से केंद्र सरकार के इनकार को बुधवार को खारिज कर दिया और कहा कि सरकार के मुंह पर सच बोलना और लोगों को सही तथ्यों की जानकारी देना प्रेस का अधिकार है। सरकार अप्रत्याशित ▸▸ शेष पृष्ठ 11 पर

रांची हिंसा मामले में 11 आरोपितों के खिलाफ आरोप तय

रांची। रांची सिविल कोर्ट के अपर न्यायायुक्त (10) ने बुधवार को रांची मेन रोड हिंसा मामले में 11 आरोपितों के खिलाफ आरोप गठित कर दिया है। इसके बाद अब कोर्ट ट्रायल की प्रक्रिया शुरू करेगा। कोर्ट ने जिन आरोपितों के खिलाफ आरोप गठित किया है, इनमें मो. अफसर, मो. शाहबाज, मो. उस्मान, तबारक कुरैशी, अफसर, अरमान हुसैन, मो. रमजान, मो. अमजद, मो. माज, मो. सरफराज और मो. इरफान के नाम शामिल हैं। सभी आरोपितों के खिलाफ 147, 148, 149, 120(इ), 295(अ), 153(अअ), 153(अ), 341, 332, 333, 353, 307, 379, 511, 324, 325, 326 और आर्म्स एक्ट की धारा 27 समेत प्रिवेंशन ऑफ पब्लिक प्रॉपर्टी एक्ट के तहत ट्रायल चलेगा। इस संबंध में रांची सीओ अशोक भगत द्वारा डेली मार्केट थाना में कांड संख्या 17/2022 दर्ज करवाया गया है।

कुड़मी जाति को एसटी का दर्जा देने का मामला

आंदोलनकारियों ने हावड़ा-मुंबई रेललाइन जाम किया, कई ट्रेनें रद्द

नवीन मेल संवाददाता। रांची

कुड़मी जाति को आदिवासी (एसटी) का दर्जा देने की मांग को लेकर हजारों लोग बुधवार सुबह से ही हावड़ा-मुंबई रूट में कई स्टेशनों पर प्रदर्शन कर रहे हैं। इस वजह से इस रूट पर ट्रेन सेवाएं बुरी तरह अस्त-व्यस्त हो गई हैं। रेलवे को बंगाल के खड़गपुर और आद्रा रेल मंडल की लगभग छह दर्जन ट्रेनें रद्द करनी पड़ी हैं, जबकि आधा दर्जन ट्रेनों को रूट बदलकर चलाया जा रहा है। लोग इस मांग को लेकर सड़कों पर भी उतरे हैं। सबसे अधिक असर हावड़ा-मुंबई रेल मार्ग और कोलकाता-बहरागोड़ा सड़क मार्ग पर आंदोलन का असर पड़ रहा है। रांची रेल मंडल ने भी 5 अप्रैल को 8 ट्रेनों की सेवाएं रद्द करने का फैसला किया है।

झारखंड-बंगाल-उड़ीसा के कुड़मी समाज के लोग कई समूहों में खड़गपुर मंडल के खेमाशुलि स्टेशन एवं आद्रा मंडल के कुसतौर स्टेशन पर रेलवे लाइन पर गाजे-बाजे और लाठी-डंडों के साथ जमा थे। मंगलवार की रात 12 बजे से ही अपनी मांगों को लेकर संगठन से जुड़े लोग रेलवे स्टेशनों के आस-पास जमा हुए। इसे देखते रेलवे ने एहतियाती तौर पर ट्रेनें रद्द की हैं। परिस्थितियों को देखते और भी गाडियों को रद्द किया जा सकता है। रांची रेल मंडल में रद्द की गई ट्रेनों में ट्रेन संख्या 08641आद्रा-बरकाकाना मेमू पैसेंजर यात्रा, ट्रेन संख्या 03595 बोकारो स्टील सिटी-आसनसोल मेमू पैसेंजर, ट्रेन संख्या 18085 खड़गपुर-रांची एक्सप्रेस, ट्रेन ▸▸ शेष पृष्ठ 11 पर

प. बंगाल में भी रेल सेवाएं की बाधित

एजेंसी। कोलकाता

बुधवार को कुर्मी समुदाय द्वारा रेल-नाकाबंदी आंदोलन के बाद पश्चिम बंगाल के बांकुरा, पुरुलिया और पश्चिम मिदनापुर के तीन आदिवासी बहुल जिलों में ट्रेन सेवाएं बाधित कर दी गईं। कुर्मी समुदाय अनुसूचित जनजाति श्रेणी के तहत मान्यता की अपनी लंबे समय से चली आ रही मांग के समर्थन में आंदोलन कर रहा है। उनकी शिकायत यह है कि स्वदेशी जनजातियों के लिए काम करने वाली राज्य सरकार की संस्था पश्चिम बंगाल कल्चरल रिसर्च इंस्टीट्यूट ने अभी तक कुर्मियों को आदिम जनजातियों के प्रतिनिधि के रूप में मान्यता नहीं दी है। समुदाय के प्रतिनिधियों ने आरोप लगाया कि केंद्र सरकार को इस मामले में एक व्यापक रिपोर्ट भेजने के लिए संस्थान या राज्य सरकार की अनिच्छाए अनुसूचित जनजाति श्रेणी के तहत कुर्मी समुदाय की मान्यता की प्रक्रिया को बाधित कर रही है। बुधवार की सुबह, समुदाय के सदस्यों ने पुरुलिया में आद्रा और पश्चिम मिदनापुर में खेमासुली जैसे महत्वपूर्ण जंक्शन स्टेशनों पर रेल रोकाए जिसके बाद पूरे मंडल में ट्रेन सेवाएं बाधित हो गईं। मंडल में चलने वाली कई ट्रेनें पहले ही रद्द कर दी गई हैं। कुछ मामलों में, कुछ ट्रेनों का रूट या तो डायवर्ट किया गया है या छोटा किया गया है। अनुसूचित जनजाति के रूप में अपनी पहचान की मांग को लेकर कुर्मी समुदाय के प्रतिनिधियों द्वारा आंदोलन का आज दूसरा दिन है। मंगलवार को, उन्होंने तीन आदिवासी बहुल जिलों के विभिन्न हिस्सों में राष्ट्रीय राजमार्गों को अवरुद्ध कर दिया।

सेना की याचिका खारिज न्यूक्लियस ग्रुप को राहत

नवीन मेल संवाददाता। रांची

हाईकोर्ट में सेना की जमीन के पास निमार्णाधीन बहुमंजिला भवन के खिलाफ रक्षा मंत्रालय की ओर से दाखिल याचिका को अदालत ने खारिज कर दिया है। याचिका खारिज होते ही रांची जिमखाना क्लब की भूमि के पास बन रहे न्यूक्लियस की बिल्डिंग के निर्माण का रास्ता साफ हो गया। हाईकोर्ट के न्यायाधीश जस्टिस रंगोन मुखोपाध्याय की अदालत ने इस मामले की सुनवाई की है। सुनवाई के दौरान रक्षा मंत्रालय की ओर से वरीय अधिवक्ता अनिल कुमार और प्रभात कुमार सिन्हा ने बहस की। इन लोगों ने अदालत में कहा कि रक्षा मंत्रालय ▸▸ शेष पृष्ठ 11 पर

पूजा सिंघल पर 10 अप्रैल को होगा आरोप गठन

रांची। निलंबित आईएएस पूजा सिंघल बुधवार को ईडी कोर्ट में उपस्थित हुई। कोर्ट से पूजा सिंघल ने समय देने का आग्रह किया। इसके बाद कोर्ट ने आरोप गठन के बिंदु पर सुनवाई के लिए 10 अप्रैल की तिथि निर्धारित की। पूजा सिंघल की ओर से कोर्ट से आग्रह किया गया कि गुरुवार को उनके एक मामले की सुनवाई सुप्रीम कोर्ट में है इसलिए उन्हें समय दिया जाए।

धोखाधड़ी कोई पत्नी डॉक्टर तो कोई सुप्रीम कोर्ट में वकील, आया ईडी के रडार पर

इस धोखेबाज ने की है 27 शादियां

एजेंसी। नई दिल्ली

देश में ठगी से जुड़ा एक ऐसा मामला सामने आया है, जिसे जानने के बाद हर कोई हैरान है। 66 साल के एक शख्स ने एक या दो बार नहीं बल्कि 27 बार शादियां की हैं और लाखों रुपए की धोखाधड़ी की है। मामला ओडिशा का है जहां रमेश स्वेन नामक इस शख्स ने धोखेबाजी करते हुए कई महिलाओं को अपनी ठगी का शिकार बनाया। अब प्रवर्तन निदेशालय ने इसके खिलाफ कार्रवाई करते हुए मामला दर्ज किया है।

66 वर्षीय इस शख्स ने 27 बार शादियां की हैं। उसने देश के अलग-अलग हिस्सों में शादियां की है और उसकी पत्नियों में आईटीबीपी की असिस्टेंट कमांडेंट, छत्तीसगढ़ की चार्टर्ड अकाउंटेंट, सुप्रीम कोर्ट और हाईकोर्ट की दो वकील और असम की डॉक्टर के अलावा केरल प्रशासन की एक महिला भी शामिल है। मामला दर्ज होने के बाद अब इसके वित्तीय लेन-देन की जांच भी की जाएगी। प्रवर्तन निदेशालय पूछताछ के लिए इसे रिमांड पर लेने की मांग कर सकती है।

जानकारी के अनुसार, बीते साल ही ओडिशा पुलिस ने स्वेन को गिरफ्तार किया था। स्वेन के अलावा इस मामले में पुलिस ने उसकी पत्नियों, ड्राइवर और सौतेली बहन डॉक्टर कमला सेठी को गिरफ्तार किया था। स्वेन को ढूंढने के लिए पुलिस ▸▸ शेष पृष्ठ 11 पर

बैंको को भी लगा चुका है चूना

साल 2011 में स्वेन को जहां हैदराबाद में लोगों से एमबीबीएस में दाखिले के एवज में 2 करोड़ रुपये की धोखाधड़ी के मामले में गिरफ्तार किया गया था, वहीं उससे पहले साल 2006 में उसके ऊपर केरल में 13 बैंकों से एक करोड़ रुपये से ज्यादा की रकम की ठगी का भी आरोप है। दिल्ली में रहने वाली उसकी एक पत्नी की शिकायत पर पुलिस ने उसके ऊपर कार्रवाई की थी। खुद को उसने स्वास्थ्य मंत्रालय में उप महानिदेशक बताते हुए उससे शादी की थी। पत्नियों को रखने के लिए उसने भुवनेश्वर में तीन किराये के घर लिए थे और कई बार अपनी पत्नियों से उधार मांग कर अगली पत्नी की तलाश में निकल पड़ता था।

बच्ची को एसिड पिलाने की घटना

निःशुल्क इलाज कराए राज्य सरकार : हाईकोर्ट

नवीन मेल संवाददाता। रांची

झारखंड हाईकोर्ट ने हजारीबाग की एक नाबालिग बच्ची को एसिड पिलाए जाने की घटना पर स्वतरू संज्ञान लेते हुए राज्य सरकार को उसका इलाज अपने खर्च पर कराने का आदेश दिया है। चीफ जस्टिस संजय कुमार मिश्र की अध्यक्षता वाली खंडपीठ ने इस मामले की जांच कर रहे पुलिस अधिकारी को अगली सुनवाई में सशरीर हाजिर होने और अब तक की जांच के नतीजे पर रिपोर्ट दाखिल करने का आदेश दिया है। मामले की अगली सुनवाई 10 मई को होगी। सुनवाई के दौरान पीड़िता कोर्ट में वर्चुअल मोड में उपस्थित थी। उसने एसिड पिलाए जाने की घटना के बारे में बताया। घटना वर्ष 2019 की है। हजारीबाग में 13 साल की बच्ची जब स्कूल से लौट रही थी तो उसके परिचित ▸▸ शेष पृष्ठ 11 पर

हाई कोर्ट ने न्यूक्लियस मामले में सेना की याचिका खारिज की

मनोज सिंह हत्याकांड के सभी दोषी सजामुक्त किये गए

नवीन मेल संवाददाता। रांची झारखंड हाई कोर्ट के जस्टिस रंगन मुखोपाध्याय की कोर्ट ने बुधवार को जिमखाना क्लब की जमीन पर बन रहे न्यूक्लियस मॉल को लेकर यूनियन ऑफ इंडिया मिनिस्ट्री ऑफ डिफेंस की याचिका पर फैसला सुनाया है। कोर्ट ने सेना के अधिकारियों की याचिका को खारिज कर दिया है। पूर्व में कोर्ट ने दोनों पक्षों की दलील सुनने के बाद मामले में फैसला सुरक्षित रखा था। प्रतिवादी चैलिश रियल स्टेट की ओर से सुमित गड़ोदिया ने पक्ष रखा। केंद्र सरकार की ओर से वरीय अधिवक्ता अनिल कुमार एवं अधिवक्ता प्रभात कुमार सिन्हा ने पैरवी की। सेना के अधिकारियों की ओर से कहा गया था कि जिमखाना की जमीन पर जो मल्टी स्टोरी बिल्डिंग बन रहा है वह सेना की जमीन के बगल में है। खेलगांव में सेना की जमीन के निकट एनसीसी अर्बन इंफ्रा प्राइवेट लिमिटेड द्वारा बहुमंजिला इमारत बनाया जा रहा है। नियम के अनुसार सुरक्षा के दृष्टिकोण से सेना की जमीन से 50 मीटर की दूरी पर बिल्डिंग का निर्माण कार्य होना चाहिए था। प्रतिवादियों की ओर से कहा गया कि सेना की ओर से जिस गाइडलाइन का हवाला दिया जा रहा है वह वर्ष 2022 का है, जो इसमें अप्लाई नहीं होता है। वर्ष 2016 का गाइडलाइन इसमें अप्लाई होता है, जिसमें कहा गया है कि सेना की जमीन से 10 मीटर की दूरी पर किसी बिल्डिंग का निर्माण कार्य हो सकता है।

रांची। झारखंड हाई कोर्ट के जस्टिस रंगोंन मुखोपाध्याय और अम्बुज नाथ की अदालत में बुधवार को जमशेदपुर के घाघीडीह जेल के कैदी मनोज सिंह हत्याकांड के सभी दोषियों को सजा मुक्त कर दिया है। याचिकाकर्ता की ओर से दाखिल याचिका पर सुनवाई करते हुए कोर्ट ने सभी दोषियों को बरी कर दिया है। निचली अदालत से दोषी करार दिए गए लोगों की ओर से हाई कोर्ट के वरीय अधिवक्ता एके कश्यप, अधिवक्ता विकास कुमार और अनुराग कश्यप ने पक्ष रखा। वर्ष 2022 में जमशेदपुर कोर्ट ने वासुदेव महतो, अरूप कुमार बोस, अजय मल्लाह, गोपाल तिरिया, श्यामू जोजो, शिव शंकर पासवान, गंगा खंडैत, जानी अंसारी, पंचानंद पात्रो, पिंकू पूर्ति, संजय दिग्घी, शरद गोप, राम राय सुरीन को फांसी की सजा सुनाई थी। जेल में बंद सजायाफ्ता कैदी मृतक मनोज सिंह टेल्को का रहने वाला था और गैंगस्टर अखिलेश सिंह गिरोह से उसका संबंध था। घाघीडीह सेंट्रल जेल में 25 जून, 2019 को मनोज सिंह की हत्या के बाद परसुडीह थाना में प्राथमिकी दर्ज कराई गई थी।

उत्तराखंड की टीम ने विस अध्यक्ष से की मुलाकात

रांची। झारखंड विधानसभा अध्यक्ष रबीन्द्रनाथ महतो से बुधवार को उनके कार्यालय कक्ष में उत्तराखंड से आए अधिकारियों की टीम ने मुलाकात की। टीम में उत्तराखंड वित्त विभाग एवं उत्तराखंड विधानसभा के अधिकारी शामिल थे। यह टीम गुजरात, उत्तर प्रदेश एवं झारखंड के विधानसभाओं के दौरे पर हैं, जो ऑनलाइन प्रश्न उत्तर प्रणाली के क्रियान्वयन एवं विधानसभा से जुड़ी अन्य कार्य प्रणाली के संबंध में जानकारी एकत्रित कर रही है। अधिकारियों ने झारखंड विधानसभा के अधिकारियों के साथ बैठक भी की। उनसे भी विधानसभा की पूरी जानकारी हासिल की है।

बाल दुर्व्यवहार को लेकर बच्चों को किया जागरूक

नवीन मेल संवाददाता। बेड़ो
बेड़ो प्रखंड के दिघीया गांव स्थित उच्च विद्यालय में बुधवार को होप और टीडीएच के सयुक्त प्रयास से जेंडर एवं बाल दुर्व्यवहार के रोक थाम एवं पुनर्वासन हेतु कार्यक्रम चलाया गया। कार्यक्रम का मुख्य उद्देश्य गांव से हो रहे असुरक्षित पलायन, बच्चों को मानव दुर्व्यवहार आदि से बचना और कम उम्र में बच्चों में जो मानसिक परिवर्तन हो रहा है उसपर प्रशिक्षण देना और जागरूक करना है। मौके पर संस्था के मनोरमा एक्का ने उपस्थित प्रतिभागियों को संबोधित करते हुए मानव व्यपार, कबड्डी के माध्यम से सुरक्षा, चाइल्डहेल्पलाइन, बच्चों के अधिकार और उनके कानूनी अधीकारो आदि पर विस्तार से बताया। आपसी चर्चा के माध्यम से उपस्थित प्रतिभागियों ने इन विषयों पर अपनी समझ बनाई। इस कार्यक्रम को सफल बनाने मे अरविंद वर्मा, उज्जवल कुशवाहा, आकाश एक्का, स्कूल के शिक्षक समेत कई लोगों ने सराहनीय योगदान दिया।

भाजपा आज मनाएगी 44वां स्थापना दिवस तैयारियां पूरी

रांची। प्रदेश भाजपा गुरुवार को पार्टी का 44वां स्थापना दिवस बूथ स्तर तक धूमधाम से मनायेगी। इसकी तैयारी पूरी कर ली गई है। इस अवसर पर कई प्रकार के कार्यक्रम आयोजित किए जाएंगे। इसमें कार्यालय एवं घरों पर पार्टी का झंडा लगाना, प्रधानमंत्री और राष्ट्रीय अध्यक्ष का संबोधन सुनना और फिर दीवारों पर कमल निशान पोतना जैसे कार्यक्रम प्रमुख हैं। भाजपा प्रदेश कार्यालय में प्रातः 8.30 बजे प्रदेश अध्यक्ष एवं सांसद दीपक प्रकाश महापुरुषों की प्रतिमा पर माल्यार्पण के बाद पार्टी का ध्वज लगाएंगे। इसके बाद 9.30 बजे पूर्वाह्न से प्रदेश कार्यालय के सभागार सहित सभी जिला, मंडल के कार्यालयों, बूथों पर कार्यकर्ता ध्वज लगाकर प्रधानमंत्री नरेन्द्र मोदी एवं राष्ट्रीय अध्यक्ष जेपी नड्डा का संबोधन सुनेंगे। जिला कार्यालय पर जिला अध्यक्ष एवं मंडल कार्यालय में मंडल अध्यक्ष पार्टी का ध्वज लगाएंगे। प्रधानमंत्री के संबोधन के बाद राष्ट्रीय अध्यक्ष जेपी नड्डा दीवार पर कमल निशान बनाकर अभियान की शुरूआत करेंगे। इसके एक घंटा बाद सभी प्रदेशों के प्रदेश अध्यक्ष दीवार पर कमल निशान बनाएंगे। इसके एक घंटा बाद जिला अध्यक्ष और फिर एक घंटा बाद मंडल अध्यक्ष दीवार पर कमल निशान बनाएंगे।

भाजपा कार्यकर्ताओं ने सेवा पखवाड़ा के तहत की सफाई

नवीन मेल संवाददाता। बेड़ो
भाजपा के बेड़ो व नरकोपी मंडल के द्वारा बुधवार को सेवा पखवाड़ा कार्यक्रम आयोजन किया गया। इस कार्यक्रम के प्रभारी प्रदेश उपाध्यक्ष सह पूर्व विधायक गंगोत्री कुजूर के निर्देश अनुसार धार्मिक स्थल सरना, आखड़ा, मंदिर आदि स्थानों पर सफाई अभियान के तहत प्रखंड के दिघिया, मुरतो, डोरंडा, करकरी समेत जरिया पंचायत के विभिन्न गांवों में चलाया गया। कार्यक्रम में मंडल के महामंत्री बलराम सिंह, नरकोपी मंडल महामंत्री राजेश साहू, उपाध्यक्ष अरुण प्रसाद, कुमुद कुमार वर्मा, बिजय साहु, बिंदेश्वर राम, संदीप साहू, आदित्य त्रामकार, दिनेश गुप्ता, लखनदेव उरांव, प्रियंका कुमारी, कस्तूरी देवी, बेबी देवी, पार्वती मिंज, शांति भगताईन, बासुदेव बड़ाईक, कमल साहु, विभा देवी, राखी कुमारी, अक्षय कुमार मौसमी कुमारी एवं भाजपा कार्यकर्ता ने सफाई अभियान सेवा पखवाड़ा कार्यक्रम में शामिल हुए।

पिता की हत्या के जुर्म में पुत्र को आजीवन कारावास की सजा

रांची। प्रधान जिला न्यायाधीश देवेंद्र कुमार पाठक की कोर्ट ने बुधवार को आरोपित पुत्र सचिंद्रनाथ ठाकुर उर्फ जीवेश ठाकुर को हत्या का दोषी पाते हुए आजीवन कारावास और दस हजार रुपये जुमार्ना की सजा ससुनाई। रकम मां को दिया जाना है। पैसा नहीं दिए जाने की स्थिति में सजा की अवधि एक वर्ष अतिरिक्त बढ़ जाएगी। जीवेश घटना के दिन से ही जेल में है। मामला मुफ्फसिल थाना अंतर्गत लुकलुकी गांव का है। रिटायर्ड सरकारी कर्मी कलानंद ठाकुर पत्नी बुलबुल देवी और बेटे जीवेश ठाकुर के साथ घर पर ही रहते थे। घटना जुलाई 2020 की है। आरोप है कि रात में किसी बात को लेकर पिता-पुत्र में विवाद हुआ। मामला बढ़ते देख मां बीच-बचाव के लिए पहुंची तो जीवेश ने आवेश में आकर पिता पर लोहे के रॉड से वार कर दिया, जिससे उनकी मौके पर ही मौत हो गई।

हनुमान जन्मोत्सव पर बेड़ो में हुआ सुंदरकांड पाठ

कलियुग में भगवान का नाम लेने से ही मनुष्य संतुष्ट हो सकता है

नवीन मेल संवाददाता। बेड़ो
बेड़ो प्रखंड के ऐतिहासिक महादानी मंदिर परिसर में बुधवार को हनुमान जन्मोत्सव को लेकर सुंदरकांड पाठ का आयोजन किया गया। सुंदरकांड पाठ का आयोजन महादानी सेवा सत्संग समिति के नेतृत्व में किया गया। जहां सुंदरकांड पाठ में बेड़ो के दर्जनों श्रद्धालुओं ने भाग लेकर सुंदरकांड पाठ का आनंद लिया। जहां सुंदरकांड पाठ करा रहे पुजारी अशोक पंडा ने कहा कि कलियुग में भगवान का नाम लेने से ही मनुष्य भवसागर पार हो सकते है। उन्होंने कहा कि प्रभु के नाम के स्मरण मात्र से ही समस्त पाप कट जाते हैं। उन्होंने कहा कि सुंदरकांड बजरंगबली की अराधना है। इसके पाठ करने से बजरंगबली प्रसन्न होते हैं। सुंदरकांड पाठ के बाद महादानी बाबा की भव्य आरती उतारी गई।जिसके बाद श्रद्धालुओं के बीच में प्रसाद के रूप में बने खीर महाप्रसाद का वितरण किया गया।

झामुमो कार्यकर्ताओं ने शहीद की प्रतिमा पर माल्यार्पण किया

नवीन मेल संवाददाता। सिल्ली
बुधवार के दिन सिल्ली प्रखंड अंतर्गत समाधि स्थल लोटा गढ़तेतर में चुहाड विद्रोह के महानायक वीर शहीद रघुनाथ महतो के शहादत दिवस पर झामुमो सिल्ली विधानसभा प्रभारी सह राची जिला उपाध्यक्ष रामानंद बेदिया ने माल्यार्पण किया। इसके उपरांत उन्होंने कहा कि वीर शहीद रघुनाथ महतो के शहादत को कभी भुलाया नहीं जा सकता क्योंकि वह जल, जमीन और जंगल को बचाने के लिए ही शहीद हुए। उन्होंने अपनी अस्मिता को बचाने के लिए अंग्रेजो के खिलाफ भी लड़ाई लड़ी। उसके बाद सभी कार्यकर्ताओं ने बारी-बारी से उनके आदम कद प्रतिमा पर माल्यार्पण किया। इस मौके पर सिल्ली प्रखंड अध्यक्ष बलराम महतो उर्फ राधिका उपाध्यक्ष अमित कुमार महतो, हेमंत कोइरी, अनिल बेदिया, संतोष साहू, सुभाष महतो, संयुक्त सचिव अजीत कुमार महतो, संगठन प्रभारी द्वारिका महतो,वरिष्ठ कार्यकर्ता मधुसूदन महतो, भागीरथ महतो, दिलीप कुमार महतो, मुकेश कुमार महतो, उपेंद्र महतो, दुलाल मोदक, फेंकना महतो, भोंदू सिंह नायक, मोहर्रम मोमिन समेत सभी कार्यकर्ता उपस्थित रहे।

बाबू जगजीवन राम का जयंती मनाई गई

रांची। बुधवार को को प्रदेश कांग्रेस मुख्यालय, कांग्रेस भवन, रांची महानगर कांग्रेस कमेटी अनुसूचित जाति विभाग के चेयरमैन राजू राम की अध्यक्षता में वरिष्ठ कांग्रेस नेता व पूर्व उप प्रधानमंत्री बाबू जगजीवन राम का जयंती मनाई गई। इस अवसर पर झारखंड प्रदेश कांग्रेस कमिटी के अध्यक्ष केदार पासवान ने बाबू जगजीवन राम के चित्र पर माल्यार्पण कर श्रद्धासुमन अर्पित किया। झारखंड प्रदेश कांग्रेस कमिटी के अध्यक्ष केदार पासवान ने बाबू जगजीवन राम के व्यक्तित्व पर प्रकाश डालते हुए बाबू जगजीवन राम को कुशल प्रशासक, श्रेष्ठ राजनयिक एवं स्पष्टवादी नेता बताया। उन्होंने ने कहा कि बाबू जगजीवन राम महात्मा गांधी के सच्चे अनुयायी थे, उन्होंनें दलितों और पीड़ितों के संघर्श को नया आयाम दिया। जयंती कार्यक्रम में राष्ट्रीय कोऑर्डिनेटर, वशिष्ठ लाल पासवान, सुरेन राम, जगदीश साहू, जऐनूल हक अंसारी,आदि अनूसूचित जाति विभाग के कार्यकर्ता गण उपस्थित थे।

नफील इबादत का सवाब फर्ज के बराबर होता है : मौलाना माजिद

नवीन मेल संवाददाता। रांची
रमजान के महीने में नफ्ल इबादत का सवाब फर्ज के बराबर और फर्ज का सवाब सत्तर गुना ज्यादा होता है। इस पाक महीने में दिन में रोजा रखा जाता है और रात में तरावीह की नमाज अदा की जाती है। रमजान की रातों में जमाअत के साथ अदा की जाने वाली बीस रकअत नमाज को 'तरावीह' का नाम इसलिए है कि जब लोग जमाअत के साथ तरावीह की नमाज पढ़ना शुरू की तो वे हर चार रकअत के बाद जितना समय आराम करते थे उतनी देर में चार रकअत नमाज पढ़ी जाती। यानी तरावीह का मतलब आराम की नमाज है। तरावीह की नमाज सुन्नत है, और इसके महत्व और गुणों का वर्णन हदीसों में किया गया है। पैगंबर ने कहाः 'मेरी सुन्नत और खलीफा ए राशिदीन की सुन्नत को आप अपने ऊपर अनिवार्य करें।' खुद नबी पाक ने भी तरावीह की नमाज अदा की और इसे पसंद किया।

हजरत अबू हुरैरह रजी ने फरमायाः 'जो कोई ईमान और सवाब की खातिर रमजान में क्याम(रोजा, तरावीह) पढ़े। उसके सारे गुनाह माफ कर दिए जाते हैं।' हजरत उमर फारूक (दूसरे खलीफा) एक रात (रमजान के दौरान) मस्जिद गए और लोगों को अलग-अलग तरावीह की नमाज पढ़ते देखा। उन्होंने कहा, 'मुझे लगता है कि आप सभी को एक इमाम के साथ इकट्ठा करना बेहतर है।' इस तरह उन्होंने लोगों को एक इमाम हजरत अबी बिन काब के साथ इकट्ठा किया। तरावीह की नमाज का बड़ा महत्व है। तरावीह की नमाज चांद से चांद तक होती है। यानी रमजान का चांद देखकर तरावीह की नमाज शुरू करना और ईद का चांद देखकर तरावीह की नमाज बंद कर देना। दस दिन की तरावीह की नमाज पढ़ना अलग सुन्नत है और चाँद से चाँद तक की नमाज पढ़ना एक अलग सुन्नत है।

मौलाना अब्दुल माजिद नवाब कासमी, इमाम मक्का मस्जिद कब्रिस्तान मोहल्ला पंडरी, रांची

हनुमान मंदिर का तीन दिवसीय वार्षिकोत्सव शुरू

रांची। रांची जिले के पिठोरिया थानाक्षेत्र के सिमलबेड़ा हनुमान मंदिर का तीन दिवसीय तृतीय वार्षिकोत्सव सह महायज्ञ अनुष्ठान बुधवार को कलशयात्रा के साथ शुरू हुआ। कलश यात्रा में 501 महिलायें एवं युवतियां शामिल हुईं। कलश यात्रा ग्राम भ्रमण कर राड़हा नदी पहुंची। यहां विधि विधान से गंगा जून कर कलश में जल भरकर वापस मंदिर प्रांगण पहुंचकर जलाभिषेक किया गया। इस आयोजन में अध्यक्ष रामजीत महतो, उपाध्यक्ष नरेश महतो, सचिव धनेश्वर महतो , उप सचिव विजेश्वर महतो, कोषाध्यक्ष बलराम महतो और उप कोषाध्यक्ष दिलेश्वर तथा मुख्य संरक्षक राजेन्द्र महतो, बिरेन्द्र महतो, उमेश महतो, कलेश्वर महतो, धर्मनाथ महतो, इंद्रजीत कुमार, अनिल और रंजीत महतो समेत अन्य सभी सक्रिय सदस्यों की महत्वपूर्ण भूमिका रही। आज इस तीन दिवसीय तृतीय वार्षिकोत्सव के क्रम में नित्य पूजन यज्ञ की पूणार्हुति और भण्डारा का आयोजन होगा।

निरीक्षण | राजकीय उत्क्रमित मध्य विधालय का किया औचक निरीक्षण

विधायक ने कु-व्यवस्था पर लगाई फटकार

नवीन मेल संवाददाता। मांडर
मांडर प्रखंड अंतर्गत टांगरबसली पंचायत स्थित राजकीय उत्क्रमित मध्य विधालय का मांडर विधायक शिल्पी नेहा तिर्की ने औचक निरीक्षण किया। निरीक्षण के दौरान विधायक ने पाया कि मध्यान भोजन योजना से संबधित चावल भंडार गृह की स्थिति काफी गंदी है और भंडार गृह मे काफी समय लगभग 10-12 दिन पूर्व मरा हुआ चूहा पाया गया जिससे भंडार गृह मे काफी दुर्गंध भी आ रही थी, जिससे हटाया नही गया था। विधायक के निर्देश से तुरंत भंडार गृह से उन्हे हटा कर साफ किया गया। विधायक ने क्लास का भी निरीक्षण किया जहाँ बच्चे दर्री पर बैठे हुए थे जो काफी समय से साफ नही किया गया था, जिसके कारण गन्दगी साफ नजर आ रही थी।विधायक स्कूल और स्कूल पुस्तकालय की स्थिति को देखकर भी हैरान परेशान रह गई ।इसके तत्पश्चात विधायक ने स्कूल प्रभारी एवं टीचरों के साथ बैठक किया। बैठक मे विधायक एक एक कर सभी का परिचय लिया, कि क्या विषय वे स्कूल मे पढ़ा रहे है, और कब से आप स्कूल मे अपना योगदान दे रहे है।अधिकांश शिक्षक वर्षो से स्कूल में जमे हुए थे तो कुछ अपनी सुविधा अनुसार डीपुटेशन कराकर आ जमे थे।
विधायक ने प्रबंधन समिति की मीटिंग की भी जानकारी लेते हुए उसका विधायक बैठक मे टीचरो एवं रसोइयो सह सहायिका का चयन की जानकारी लिया, जिसमे जानकारी हुआ कि रसोईया सह सहायिका का चयन बिना प्रबंधन समिति एवं उप समिति सह माता समिति के अनुमोदन के बिना ही चयन किया। बैठक मे उपस्थित लोगो द्वारा यह भी जानकारी विधायक को प्राप्त हुआ कि जर्जर भवन एवं विधालय जर्जर भवन से संबधित जर्जर भवन खंड को तोड़ते हुए उसके स्क्रैप बिक्री से प्राप्त राशि का विधालय हित मे व्यय किया जाना था जिससे संबधित प्राप्त एवं व्यय राशि का प्रतिवेदन प्रभारी द्वारा विधायक को नही दिखाया गया। इस सभी कारणों को लेकर विधायक ने स्कूल प्रभारी को बहुत जोर फटकार लाया, और उपस्थित प्रखंड विकास पदाधिकारी मांडर सुलेमान मुंडारी एवं ब्लॉक एजुकेशन ऑफिसर से कहा कि इन्हे दो दिन के अंदर अपना स्पष्टीकरण देने के लिए सुनिश्चित करने को कहे, नही तो इस सम्बन्ध मे इसपर उचित कारवाई किया जाये। मौके पर पार्टी प्रखंड अध्यक्ष करमा उरांव, विधायक प्रतिनिधि जमील मल्लिक, सेरोफिना मिंज, चिंतामणि उरांव, टांगर बसली पंचायत अध्यक्ष तस्लीम अंसारी , उप मुखिया एवं अन्य उपस्थित थे।

टोल प्लाजा को टायर जलाकर जाम किया

रांची /खूंटी । युवा कांग्रेसियों ने बुंडू टोल प्लाजा को बुधवार को टायर जलाकर जाम किया। युवा कांग्रेसियों ने एन एच-33 टोल प्लाजा जाम कर भाजपा विरोधी नारे लगाए। अडानी मोदी सरकार नहीं चलेगी, भाजपा की तानाशाही नहीं चलेगी जैसे नारे लगाकर विरोध प्रदर्शन किया। टोल प्लाजा में दोनों ओर से आने जाने वाले वाहनों को युवा कॉंग्रेस के कार्यकत्ताओं ने रोक रखा था और जमकर केंद्र सरकार के विरुद्ध नारेबाजी की। युवा कांग्रेस की प्रदेश उपाध्यक्ष निशा भगत, रांची जिला ग्रामीण अध्यक्ष राकेश किरण महतो और खूंटी जिला कार्यकारी अध्यक्ष अरुण सांगा ने कहा कि वर्त्तमान मोदी सरकार विपक्ष का मुंह बंद रखना चाहती है इसलिए हमारे राष्ट्रीय नेता राहुल गांधी ने जब संसद में सवाल पूछा तो उसकी सांसद सदस्यता चली गयी। राहुल गांधी ने जब संसद में 20 हजार करोड़ रुपये अडानी को क्यों दिए गए इसपर जवाब मांगा तो उसपर जबरन मामला बनाकर उसकी सदस्यता को रद्द करने के लिए संवैधानिक संस्थाओं का दुरुपयोग किया गया।

आदिवासियों के धर्म से खिलवाड़ बर्दाश्त नहीं

नवीन मेल संवाददाता। मांडर
झारखंड के विभिन्न जिलों में सरना झंडा जलाये जाने पर राजी पाड़हा सरना प्रार्थना सभा भारत के राष्ट्रीय अध्यक्ष सरना धर्म गुरु बंधन तिग्गा ने इसकी घोर निंदा की है। उन्होंने बताया कि इस घटना से आदिवासी समाज काफी मर्माहत है। उन्होंने कहा कि यह एक सोची समझी साजिश है और इस कुंठित के तहत आदिवासियों के धार्मिक पहचान और आस्था के साथ खिलवाड़ किया गया है, जिसे बर्दाश्त नहीं किया जाएगा। इस घटना से आदिवासी समाज उग्र हो चुके हैं। किसी के धर्म पर हमला ठीक नहीं है। इस संदर्भ में दोषियों पर कारवाई हेतु विभिन्न आदिवासी संगठन के प्रतिनिधि रांची के पुलिस प्रशासन से भी मिले लेकिन अबतक कोई कार्रवाई सरकार और पुलिस द्वारा नहीं किया गया है। सरना झंडा जलायें जाने के खिलाफ 08 अप्रैल को पाहनों के द्वारा बुलायें गये रांची बंद का समर्थन करते हुए उन्होंने 07 अप्रैल को सभी आदिवासी संगठनों से मशाल जुलूस में शामिल होने का आह्वान किया है।उन्होंने बताया कि सरना धर्म के प्रचार-प्रसार हेतु हमलोगआसाम, बंगालऔर उड़ीसा के दौरे में है, अगर दोषियों की गिरफ्तारी और कार्रवाई नही हुई तो राँची आते ही राष्ट्रीय कमिटी के द्वारा बड़े आंदोलन की घोषणा की जाएगी जिसकी जिम्मेवार प्रशासन एवं सरकार होगी।

जेईई मेन की परीक्षा आज से शुरू

नवीन मेल संवाददाता। रांची
जेईई मेन की परीक्षा 6 अप्रैल से शुरू हो रही है। पहले दिन रांची सेंटर पर लगभग 1150 विद्यार्थी परीक्षा में शामिल होंगे। रांची के अलावा छह अप्रैल को होनेवाली जेईई मेन परीक्षा के लिए जमशेदपुर, हजारीबाग, दुमका, धनबाद, देवघर, बोकारो और कोडरमा में भी परीक्षा केंद्र बनाए गए हैं। छह अप्रैल के बाद आठ, 10, 11, 12, 13 और 15 अप्रैल को भी जेईई मेन परीक्षा आयोजित की जाएगी। अप्रैल सत्र की इस परीक्षा में देश भर से करीब नौ लाख, 40 हजार विद्यार्थी शामिल होंगे। आधा घंटा लेट पहुंचे तो परीक्षा केंद्र में प्रवेश हो जाएगा बंदः एनटीए द्वारा मिले निर्देश के अनुसार परीक्षार्थियों को परीक्षा केंद्र पर एक घंटे पहले पहुंचना होगा और परीक्षा शुरू होने के आधा घंटा पहले परीक्षा केंद्रों में एंट्री बंद कर दी जाएगी। हालांकि प्रावधान के अनुसार निःशक्त स्टूडेंट्स को परीक्षा के लिए एक घंटे का अतिरिक्त समय दिया जाएगा।

जूता पहनकर नहीं दे सकेंगे जेइइ मेंस की परीक्षाः नेशनल टेस्टिंग एजेंसी द्वारा आयोजित हो रही जेईई मेन परीक्षा में विद्यार्थियों को जूता पहन कर परीक्षा केंद्र में आने की अनुमति नहीं दी गई है। यानी जूता पहनने पर पूर्ण रूप से पाबंदी लगा दी गई है। इसके अलावा परीक्षार्थियों को परीक्षा केंद्र पर डिजिटल उपकरण, ज्वेलरी,पर्स, बेल्ट आदि पहन कर आने की मनाही की गई है। एडमिट कार्ड का कलर प्रिंट आउट और आधार कार्ड लाना अनिवार्यः विद्यार्थियों को परीक्षा केंद्र पर एडमिट कार्ड का कलर प्रिंट आउट फॉर्म जमा किए गए फोटो की दो कॉपी और पहचान पत्र के लिए आधार कार्ड लेकर पहुंचना होगा। यदि आधार कार्ड लेकर परीक्षार्थी नहीं पहुंचते हैं तो उन्हें परीक्षा केंद्र पर सेल्फ

रांची में पहले दिन की परीक्षा में शामिल होंगे 1150 विद्यार्थी

डिक्लेरेशन फॉर्म में बाएं हाथ के अंगूठे का निशान और स्वयं की तस्वीर लगाकर ले जाना होगा। साथ ही परीक्षा केंद्र पर परीक्षक के सामने हस्ताक्षर करने होंगे। परीक्षा केंद्रों पर सोशल डिस्टेंसिंग का कराया जाएगा पालनः परीक्षा केंद्र पर स्टूडेंट्स के लिए थ्री लेयर मास्क के साथ-साथ सोशल डिस्टेंसिंग के साथ निर्देश दिए गए हैं। नेशनल टेस्टिंग एजेंसी ने छात्रों को परीक्षा के दौरान अपने साथ पारदर्शी पेन, सेनीटाइजर और पानी की पारदर्शी बोतल साथ में ले जाने की अनुमति जरूर प्रदान की है। इसके अलावा स्टूडेंट्स को किसी भी प्रकार की सामग्री ले जाने की अनुमति नहीं होगी। परीक्षा हॉल में विद्यार्थियों को रफ कार्य के लिए रफ सीट उपलब्ध कराई जाएगी।

कांग्रेस ने निकाला मशाल शांति मार्च

रांची। कांग्रेस ने मंगलवार को जय भारत सत्याग्रह कार्यक्रम के तहत लोकतंत्र बचाओ मशाल शांति मार्च निकाला। रांची महानगर और जिला कांग्रेस कमेटी के तत्वावधान में आयोजित मार्च में कांग्रेस के झारखंड प्रभारी अविनाश पांडेय, प्रदेश अध्यक्ष राजेश ठाकुर समेत कार्यकारी अध्यक्ष, मंत्री-विधायक शामिल हुए। शहीद स्थल से लेकर राजभवन तक निकले मार्च में कांग्रेस नेताओं ने केंद्र सरकार की नीतियों व अडानी महा घोटाले के विरुद्ध आवाज बुलंद की। मौके पर मंत्री बादल, बंधु तिर्की, विधायक नमन विक्सल कोंगाड़ी, राजेश कच्छप, दीपिका पांडेय सिंह,डॉ कुमार राजा, डॉ राकेश किरण मौजूद थे। मशाल शांति मार्च के दौरान कांग्रेस के प्रदेश प्रभारी अविनाश पांडेय ने मोदी सरकार पर जमकर हमला बोला। उन्होंने कहा कि ये लड़ाई मित्रकाल के विरुद्ध लोकतंत्र को बचाने की है। भाजपा ने झूठ-प्रपंच की सारी हदें पार कर ली हैं। कहा कि कांग्रेस पार्टी न पहले तानाशाहों के आगे झुकी है और न कभी झुकेगी।

कल्पतरु पेड़ लोगों को भरपूर ऑक्सीजन देने में मदद करता है

नवीन मेल संवाददाता। रांची
कल्पतरु पेड़ लोगों को भरपुर ऑक्सीजन तो देता ही है। वातावरण को शुद्ध रखने में भी मदद करता है। इस पेड़ के चारों ओर दूर-दूर तक वायरस या कीटाणु नहीं भटकते। इस पेड़ को जहां लगाया जाता है, यह नुकसानदायक वायरस को नष्ट कर देता है। उस एरिया के आस-पास कीड़े-मकोड़े भी नहीं रहते। इसी कारण इस पेड़ की डिमांड बढ़ गई है। साथ ही इसको संरक्षित करना महत्वपूर्ण हो गया है।

कीडनी की बीमारी में फायदेमंदः कल्पतरु का पेड़ बड़े-बड़े बीमारियों को नष्ट करने में भी उपयोगी है। इसकी पत्तियां और छाल को आयुर्वेद के रूप में प्रयोग किया जाता है। यह कई गंभीर बीमारियों को जड़ मूल से खत्म करने में सहायक होता है। रांची के आयुर्वेदिक चिकित्सक डॉ संजय ने बताया कि कल्पतरु का पेड़ पाइल्स, भगंदर, कीडनी, लीवर, फेफड़े जैसे खतरनाक बीमारियों को ठीक करने में सहायक है। इसके अलावा ये कफ, बाबासीर, पाचन, पेट से जुड़ी समस्या आदि में भी लाभदायक है। डॉ संजय ने कहा कि एलोपैथ में लीवर के लिए प्रत्यारोपण ही एक विकल्प हैं। कल्पतरु की मदद से लीवर और कीडनी की बीमारी को पूरी तरह से ठीक किया जा सकता है। पेड़ के संरक्षण के लिए रांची वन विभाग लोगों में जागरूकता फैला रहा है। विभिन्न प्रकार के बोर्ड लगाकर लोगों को जागरूक किया जा रहा है। फॉरेस्ट डिवीजन ने कई होर्डिंग लगा दी है जिसमें लिखा है- मैं कल्पतरु हूं, कृपया मेरी रक्षा करें। आम लोगों से कल्पतरु के संरक्षण के लिए आए दिन अपील की जाती रही है। कल्पतरु तीन पेड़ जो डोरंडा एरिया में बचे है उनमें फेंसिंग कर दिया गया है। ताकि जानवर या इंसान इसे नुकसान नहीं पहुंचा सके। रांची वन विभाग के श्रीकांत वर्मा ने बताया कि कल्पतरु बहुत ही दुर्लभ प्रजाति का पेड़ है। इसके औषधीय व पर्यावरणीय गुण को ध्यान में रखते हुए इसके संरक्षण की व्यवस्था की जा रही है। **ऐसे हो रहे है नए पौध के प्रयासः** रांची वन विभाग के श्रीकांत वर्मा ने कहा कि कल्पतरु के नए पौधें उगाने के भी प्रयास किये जा रहे हैं। इसे लेकर रिर्सच नर्सरी में इसके 300 से 400 पौधे को उगाये जाने को लेकर जरूरी संसाधनों की व्यवस्था की गई है। उन्होंने बताया कि इस पेड़ को उगाने में काफी मेहनत लगती हैं।

उपायुक्त ने ईवीएम वेयर हाउस का किया निरीक्षण

नवीन मेल संवाददाता। रांची
रांची के उपायुक्त राहुल कुमार सिन्हा ने बुधवार को बिरसा मुंडा फुटबॉल स्टेडियम, मोरहाबादी स्थित ईवीएम वेयर हाउस की आंतरिक व्यवस्था का निरीक्षण किया। इस दौरान भारत निर्वाचन आयोग के तय मानकों के आधार पर राजनीतिक पार्टियों के प्रतिनिधियों की उपस्थिति में ईवीएम वेयर हाउस की आंतरिक व्यवस्था, ईवीएम के रख-रखाव समेत अन्य मानकों का जायजा लिया। निरीक्षण के दौरान डीसी ने ईवीएम के रख-रखाव से संबंधित भारत निर्वाचन आयोग के निदेर्शों का हर हाल में पालन सुनिश्चित करने को कहा। उन्होंने जिला उप निर्वाचन पदाधिकारी, रांची मेरी मड़की को आवश्यक दिशा-निर्देश देते हुए प्रतिवेदन राज्य निर्वाचन विभाग को भेजने को कहा। समय-समय पर ईवीएम वेयर हाउस की स्थिति का निरीक्षण कर रख-रखाव एवं तकनीकी उपकरणों की स्थिति से संबंधित रिपोर्ट राज्य निर्वाचन विभाग को समर्पित करना होता है।

शिवशंकर को साहित्य व रूपम को विजयलक्ष्मी युवा पुरस्कार दिया जायेगा

रांची। राज्य में साहित्य जगत के प्रतिष्ठित लेखक महादेव टोप्पो को विश्वंभर स्मृति झारखंड साहित्य सम्मान आठ अप्रैल को दिया जायेगा। इसके अलावा विश्वंभर फाउंडेशन की ओर से विजयलक्ष्मी युवा सम्मान रूपम झा को मिलेगा। ये दोनों पुरस्कार इसी वर्ष से शुरू किये गये हैं। फाउंडेशन की ओर से रांची में आयोजित होनेवाले साहित्य सम्मान समारोह में इन दोनों के अलावे मिथिला के साहित्यकार शिवशंकर श्रीनिवास को विश्वंभर मैथिली साहित्य सम्मान दिया जायेगा। साहित्य सम्मान कार्यक्रम में तीनों चयनित लेखकों को सम्मानित किया जाना है। इसके अलावा इस दौरान कई सांस्कृतिक कार्यक्रम भी होंगे। इसमें मिथिला के नवोदित एवं नामचीन कलाकार ऋषव भारद्वाज अपनी प्रतिभा दिखाएंगे।

बिरसा मुंडा जेल में हुई छापेमारी

नवीन मेल संवाददाता। रांची
राजधानी रांची के बिरसा मुंडा केंद्रीय कारा होटवार में बुधवार तड़के सदर एसडीओ दीपक दुबे के नेतृत्व में छापेमारी की गयी। छापेमारी के दौरान पुलिस अधिकारियों और जवानों ने जेल के अंदर प्रत्येक सेल की गहन तलाशी ली। मौके से कोई भी आपत्तिजनक सामान पुलिस के हाथ नहीं लगे। छापेमारी के कारण जेल में कुछ देर के लिए हड़कंप मच गया। छापेमारी में सिटी एसपी शुभ्रांशु जैन, कोतवाली डीएसपी प्रकाश सोय, सिटी डीएसपी रांची दीपक कुमार , सदर डीएसपी प्रभात रंजन बरवार,साइबर डीएसपी यशोधरा समेत कई पुलिसकर्मी शामिल थे। राज्य में ईडी और आयकर विभाग की कार्रवाई के बाद कई लोगों पर शिकंजा कसा जा रहा है। मनी लॉन्ड्रिंग केस के कई प्रमुख आरोपित भी इसी जेल में बंद हैं। मुख्यमंत्री के विधायक प्रतिनिधि पंकज मिश्रा, प्रेम प्रकाश उर्फ पीपी और बच्चू यादव इस समय इसी जेल में बंद हैं। जेल में छापेमारी के पीछे सबसे बड़ी वजह है मोबाइल फोन है। हालांकि पहली बार बिरसा मुंडा केंद्रीय कारागार में छापेमारी नहीं हुई है। इससे पहले भी दिसंबर 2022 में छापेमारी हुई थी। रांची के साथ धनबाद और हजारीबाग स्थित जेलों में बंद गैंगस्टर्स द्वारा मोबाइल-सेलफोन के जरिए गिरोह ऑपरेट करने की खबर आयी थी। इसके बाद छापेमारी की गयी थी।

नियुक्ति प्रक्रिया में नियोजन नीति को लेकर भारी विरोध

नवीन मेल संवाददाता। रांची
नियोजन नीति में बदलाव के बाद कार्मिक विभाग ने झारखंड कर्मचारी चयन आयोग यानी जेएसएससी को राज्य में प्लस टू स्कूलों में विभिन्न विषयों के शिक्षकों की कमी को देखते हुए नियुक्ति प्रक्रिया शुरू करने की अनुशंसा की थी जिसके बाद 2137 पदों पर शिक्षकों की सीधी भर्ती और 265 बैकलॉग रिक्तियों को भरने की प्रक्रिया शुरू की गई है। जेएसएससी द्वारा निकाले गए विज्ञापन के अनुसार इस परीक्षा के लिए आवेदन करने की अंतिम तिथि 4 मई निर्धारित की गई है साथ ही 6 मई तक परीक्षा शुल्क भुगतान एवं फोटो और सिग्नेचर को अपलोड करने को कहा गया है।आयोग ने अभ्यर्थियों को ऑनलाइन आवेदन में किसी तरह की त्रुटि को दूर करने के लिए 10 से 12 मई तक का समय भी निर्धारित किया है। गौरतलब है कि पीजीटी शिक्षकों की भर्ती के लिए जेएसएससी के द्वारा पूर्व में भी विज्ञापन निकाले गए थे मगर नियोजन नीति रद्द होने की वजह से इसकी परीक्षा होने से ठीक पहले इसे रद्द कर दिया गया था। आयोग ने पूर्व में आवेदन करने वाले अभ्यर्थियों को परीक्षा शुल्क जमा करने से छूट दी है। इसके अलावा एक अन्य विज्ञापन के लिए भी आवेदन की प्रक्रिया आज से शुरू की गई है जिसमें स्कूली शिक्षा एवं साक्षरता विभाग के माध्यमिक शिक्षा निदेशालय की ओर से फिजिक्स केमिस्ट्री और बायोलॉजी के लैब असिस्टेंट पदों के लिए 690 पदों पर नियुक्ति प्रक्रिया शुरू की गई है। लंबे समय से राज्य में प्लस टू स्कूलों में प्राचार्य के खाली पदों को भरने के लिए झारखंड कर्मचारी चयन आयोग को सरकार के द्वारा मिली अधियाचना के बाद आज से राजकीय, राजकीयकृत बालक एवं बालिका प्लस टू स्कूलों में प्राचार्यों के 39 पदों पर सीधी नियुक्ति के वास्ते ऑनलाइन आवेदन की प्रक्रिया शुरू की गई है जिसके लिए आवेदक आज यानी 5 अप्रैल से 8 मई तक समय निर्धारित की गई है।

सोशियो फेयर अवार्ड में जमीनी संस्थाएं सम्मानित

नवीन मेल संवाददाता। रांची
वंचितों व जरूरतमंदों की मदद को सदैव तत्पर, समाज सेवा के क्षेत्र में कोलकोता की अग्रणी संस्था सबरी हेल्पेज ने हमेशा अपने कार्यों से लोगों का दिल- जीता है और सही मायनों में एक गैर सरकारी संस्था के स्वरूप को चरितार्थ किया है। अपनी स्थापना के 10 वर्ष पूरे होने पर सबरी हेल्पेज ने कोलकाता के कलाकुंज ऑडिटोरियम में समारोह का आयोजन किया। इसमें सबरी हेल्पेज की संस्थापक आरती बीआर सिंह के निर्देशन में परिचालित जमीनी संस्था को प्रथम सोसियो फेयर अवॉर्ड देकर सम्मानित किया गया। समारोह में लाका प्राइमरी स्कूल पुरुलिया, प्रांताकथा कोलकाता, नबाग्राम होप फॉर ह्यूमेनिटी फाउंडेशन, स्पेस किटज इंडिया चेन्नई, अहाना फाउंडेशन, डॉ. सौरोदीप सिन्हा, वायस ऑफ वर्ल्ड, सैफो फॉर इक्वालिटि, प्रोफेसर माया गुप्ता, ट्रेफिकिंग सर्वाइवर श्रीजा देबनाथ को मोमेंटो, प्रशस्ति पत्र व गलपट्ट पहना कर सम्मानित किया गया। संगीतमय वातावरण में संपन्न इस समारोह में हाजी मो। मुमताज खान, आईपीएस संजय सिंह, टेनिस स्टार जयदीप मुखर्जी, फिल्मकार बौद्धायन मुखर्जी, ब्रिगेडियर बिश्वजीत चटर्जी, इमरान जकी, बिड़ला भारती स्कूल की प्रधानाध्यापिका अपाला दत्ता व फिल्म कलाकार रिचा शर्मा ने विशिष्ट अतिथि के रूप में प्रतिभागियों को सम्मानित किया। सबरी हेल्पेज द्वारा लिटिल लैम्बस फिल्म, शेयर योर हार्ट, ग्लैमर वर्ल्ड आयुर्वेदिक और फेसेस के सान्निध्य में आयोजित इस कार्यक्रम को सफल बनाने में मोना मुखर्जी, प्रेरणा, देव गुप्ता, अमित गुप्ता सहित सबरी हेल्पेज के सदस्यों ने अहम भूमिका निभाई।

भाजपा का सामाजिक समरसता सप्ताह शुरू

रांची। जिला भाजपा 16 अप्रैल तक कई कार्यक्रमों का आयोजन करेगी। इसकी शुरूआत पांच अप्रैल से सामाजिक समरसता एवं न्याय सप्ताह के रूप में हुई। बताया गया कि छह अप्रैल को पार्टी के स्थापना दिवस पर खूंटी के कार्यकर्ता को अपने-अपने घरों पर भाजपा का झंडा लगाएंगे और बूथ स्तर पर कार्यक्रम करेंगे। इसी दिन सुबह 9.45 बजे प्रधानमंत्री का भाषण कार्यकर्ता सुनेंगे। आठ अप्रैल को भाजपा अल्पसंख्यक मोर्चा द्वारा अस्पतालों में फलों का वितरण और अन्य सेवा कार्य करेंगे। 13 अप्रैल को भाजपा एससी मोर्चा द्वारा जिले में विभिन्न स्थलों में स्थापित डॉ अंबेडकर की मूर्ति की सफाई एवं मल्यार्पण किया जाएगा। 14 अप्रैल को समरसता दिवस मनाया जाएगा। 15 को भाजपा ओबीसी मोर्चा द्वारा जिले भर में प्रधानमंत्री नरेन्द्र मोदी के कार्यकाल की उपलब्धियों को जन-जन तक पहुंचाएंगे और 16 अप्रैल को भाजयुमो द्वारा रक्तदान शिविर लगाया जाएगा।

दिव्यांगजनों के लिए अभी भी सुविधाओं का अभाव

नवीन मेल संवाददाता। रांची
राजधानी में अहम सरकारी कार्यालयों समेत कई सार्वजनिक जगहों पर दिव्यांगजनों के लिए लिए जरूरी सुविधाओं का अभाव है। रांची समाहरणालय परिसर में यही हाल है। यहां दिव्यांगजनों के लिए रैंप बनाने का काम अबतक अधूरा पड़ा है। कब तक निर्माण कार्य पूरा होगा, इसका कोई पता नहीं है। ऐसी स्थिति में इस अहम सरकारी ऑफिस में काम से आने वाले दिव्यांगों को परेशानी को सामना करना पड़ता है। रांची समाहरणालय में डीसी, एसएसपी, एसडीओ, डीटीओ समेत कई बड़े अधिकारियों के ऑफिस हैं। यहां पर एसएसपी और एसडीओ जिस बिल्डिंग में बैठते हैं, वहां पर रैंप का निर्माण पूरा हो चुका है। लेकिन डीसी ऑफिस जाने वाले गेट के पास रैंप का निर्माण अब तक अधूरा पड़ा है। रैंप के बीच में दो गड्ढे हैं। दिव्यांग लोगों को सीढ़ियों से चढ़कर अधिकारियों के पास जाना होता है, जो उनके लिए कष्टकर है।

जुर्माना जांच को ले एक्शन में दिखे रांची ट्रैफिक एसपी

कई वाहनों से वसूला गया जुर्माना

नवीन मेल संवाददाता। रांची
रांची। राजधानी रांची की ट्रैफिक पुलिस ने नो पार्किंग जोन में खड़े वाहनों के खिलाफ अभियान चलाया। अपर बाजार इलाके में चलाए गए अभियान के दौरान ट्रैफिक पुलिस की टीम ने 25 दो पहिया वाहनों पर जुर्माना लगाया गया। इनके चालकों से पुलिस ने 12 हजार पांच सौ रुपए जुर्माना किया है। वहीं इसी इलाके से पुलिस की टीम ने पांच दो पहिया वाहनों को नो पार्किंग से उठाकर थाने ले आई। इनके मालिकों का कुछ अता पता नहीं था। इन पांचों वाहनों को पुलिस ने ट्रैफिक थाने में रखा है। ट्रैफिक एसपी हारिश बिन जमा के निर्देश पर विगत मंगलवार को दिन के एक बजे से शहीद चौक से अभियान की शुरूआत हुई थी और देर रात तक शहर के अलग-अलग हिस्सों में चला। मेन रोड, उर्दू लाइब्रेरी से कश्मीर वस्त्रालय तक यातायात एसपी हारिस बिन जमा ने खुद अभियान चलाया। ट्रैफिक डीएसपी के नेतृत्व में चलाए गए अभियान के लिए एक ही टीम बनायी गई थी। इस टीम ने शहीद चौक से गांधी चौक तक अभियान चलाया। इस दौरान टीम ने करीब 15 ऐसे वाहनों को जब्त किया, जो सड़क किनारे खड़े थे। इसके बाद महावीर चौक से श्रद्धानंद रोड तक चलाए गए अभियान के दौरान पुलिस ने 15 वाहनों पर कार्रवाई की। इसमें दस वाहनों पर जुमार्ना किया गया, वहीं पांच वाहनों को पुलिस की टीम ने जब्त कर लिया। रंगरेज गली और सोनार पट्टी में नहीं चला अभियानः अभियान के दौरान पुलिस की टीम ने उन मार्गों को छोड़ दिया, जहां भारी संख्या में वाहन सड़क पर खड़े रहते हैं। सोनार पट्टी की चौड़ाई करीब 25 फीट है। इसमें से दोनों ओर दस फीट सड़क पर दो पहिया वाहनों का कब्जा है। वहीं रंगरेज गली की चौड़ाई तकरीबन 20 फीट है। यहां दोनों ओर दस फीट सड़क पर वाहनों का कब्जा रहता है। लेकिन इन दोनों गली में पुलिस की टीम गयी ही नहीं, जबकि इन दोनों सड़कों पर लोगों को पैदल चलने में भी परेशानी होती है। निगम की इंफोर्समेंट टीम भी करेगी कार्रवाईः रांची नगर निगम की इंफोर्समेंट टीम भी ऐसे इलाके में अभियान चलाकर उन दुकानदारों के विरूद्ध कार्रवाई करेगी, जो दुकान के बाहर या नाली के उपर सामान रखते हैं।

मॉडल स्मार्ट आंगनबाड़ी केंद्र का हुआ उद्घाटन

रांची। जिला परिषद अध्यक्ष मसीह गुड़िया, तोरपा के प्रखंड प्रमुख रोहित सुरीन, उप प्रमुख संतोष और अन्य अतिथियों ने बुधवार को तोरपा प्रखंड के बासंटोली गांव में मॉडल स्मार्ट आंगनबाड़ी केंद्र का उद्घाटन किया। जिला परिषद के अध्यक्ष ने कहा कि जिन पंचायतों में आंगनबाड़ी केंद्र नहीं हैं, वहां आंगनबाड़ी केंद्रों का निर्माण कराया जाएगा। उन्होंने कहा कि जिस गांव में खेल का मैदान नहीं है, वहां जमीन मिलने पर खेल मैदान का भी निर्माण कराया जाएगा। पूर्व उप प्रमुख अनिल भगत ने आंगनबाड़ी केंद्र को एलईडी और गैस रिफिलिंग और सिद्धार्थ केसरी ने पंखा दिया। पोषण पखवाड़ा के तहत स्टॉल भी लगाए गए। कार्यक्रम का संचालन अनिल भगत ने किया। इस मौके पर तोरपा पूर्वी की मुखिया विनिता नाग, तोरपा पश्चिमी के मुखिया जॉन टोपनो, जिला परिषद सदस्य सुशांति कोनगाडी, वार्ड सदस्य वीणा तोपनो, सेविका रंजीता देवी, ज्योति तोपनो सहित अन्य उपस्थित थे।

सतेंद्र एनसीपी युवा मोर्चा के प्रदेश कार्यकारिणी अध्यक्ष हुए नियुक्त

नवीन मेल संवाददाता। रांची
सतेंद्र चटर्जी राष्ट्रवादी कांग्रेस पार्टी (एनसीपी) युवा मोर्चा के प्रदेश कार्यकारी अध्यक्ष और श्याम सिंह झारखंड के सह प्रभारी नियुक्त किये गये हैं। झारखंड विधानसभा सभागार में बुधवार को राष्ट्रवादी एनसीपी युवा मोर्चा की प्रेस वार्ता में यह घोषणा की गयी। मौके पर एनसीपी युवा मोर्चा के राष्ट्रीय उपाध्यक्ष सह उत्तर भारत के प्रभारी मुरली मनोहर पांडेय, बिहार के प्रभारी सह राष्ट्रीय सचिव डॉ पवन पांडेय और राष्ट्रीय कार्यकारिणी सदस्य प्रभाकर प्रसाद मौजूद थे। इस अवसर पर झारखंड आंदोलन में मुख्य भूमिका निभाने वाले जामताड़ा के नारायण मंडल एनसीपी पार्टी में शामिल हुए। उन्हें 6 महीने के भीतर झारखंड में एनसीपी युवा मोर्चा के संगठन को वार्ड स्तर पर पहुंचाने की जिम्मेदारी सौंपी गई। प्रभारी मुरली मनोहर पांडे ने कहा कि आगामी लोकसभा एवं विधानसभा चुनाव में हम ज्यादा से ज्यादा युवाओं को और महिलाओं को मौका देंगे. बताया गया कि राष्ट्रीय अध्यक्ष शरद पवार के निर्देश पर आगामी चुनावों में 50% युवाओं को उम्मीदवार बनाया जायेगा. इसके लिए युवा मोर्चा राष्ट्रीय स्तर पर तैयारी कर रहा है. झारखंड में भी संगठन को मजबूत बनाने की तैयारी शुरू कर दी गई है।

NEWS इन ब्रीफ

केंद्रीय प्रतिनियुक्ति पर भेजी गई आईएएस हिमानी

रांची। भारतीय प्रशासनिक सेवा की अधिकारी व खाद्य सार्वजनिक वितरण उपभोक्ता मामले के विभाग की प्रधान सचिव हिमानी पांडे को संयुक्त सचिव उद्योग संवर्धन और आंतरिक व्यापार विभाग भारत सरकार के पद पर योगदान करने के लिए विरमित कर दिया गया है। इस संबंध में कार्मिक प्रशासनिक सुधार राजभाषा विभाग ने बुधवार को अधिसूचना जारी कर दी है।

प्रतिबंधित गुटका पान मसाला भारी मात्रा में जब्त

दुमका। जिला प्रशासन ने छापेमारी कर भारी मात्रा में प्रतिबंधित गुटका एवं पान मसाला को जब्त किया है। छापेमारी की कार्रवाई गुप्त सूचना के आधार पर बुधवार को एसडीएम कौशल कुमार के नेतृत्व में जिला प्रशासन ने की। राज्य सरकार के प्रतिबंध के बावजूद जिले के शहर एवं सुदूर ग्रामीण इलकों के बाजार में गुटका एवं पान मसाला की बिक्री धड़ल्ले से हो रही है। सूचना मिलने पर एसडीएम ने शहर के सराय रोड स्थित एक दुकान में छापेमारी की, जहां से काफी मात्रा में प्रतिबंधित गुटखा एवं पान मसाला को जप्त किया गया। इस बाबत एसडीओ कौशल कुमार ने बताया कि प्रतिबंधित गुटका और पान मसाला की बिक्री की सूचना के आधार पर यह कार्रवाई हुई है।

प्रधानमंत्री से सांसद सुदर्शन भगत ने की मुलाकात

गुमला । सांसद सुरदर्शन भगत ने बुधवार को प्रधानमंत्री नरेंद्र मोदी से शिष्टाचार भेट की। सांसद सुदर्शन भगत ने प्रधानमंत्री को गुमला जिले के डुमरी में स्थापित प्राचीनतम शिव मंदिर, बाबा टांगीनाथ का चित्र भेंट किया। प्रधानमंत्री ने सांसद से पूरे संसदीय क्षेत्र के संबंध पूछा। सांसद से संसदीय क्षेत्र में केंद्र की योजनाओं सहित सम्पूर्ण विकास योजनाओं की जानकारी ली।

रांची शहरी जलापूर्ति योजना : हर माह 5000 लीटर तक पानी फ्री

रांची। शहरी जलापूर्ति योजना के तहत रांची नगर निगम क्षेत्र में जुडको द्वारा पाइप लाइन बिछाने का कार्य किया जा रहा है। सभी घरों में निःशुल्क जल कनेक्शन के साथ मीटर लगाया जा रहा है। बताया गया कि इस योजना के तहत जलापूर्ति शुरू होने पर उपभोक्ता को प्रत्येक माह 5000 लीटर तक पानी निःशुल्क मिलेगा। वहीं 5000 लीटर से लेकर 49 हजार लीटर तक पानी का उपयोग करने पर नौ रुपये प्रति हजार लीटर की दर से बिल का भुगतान करना होगा। 50 हजार से लेकर 4।99 लाख लीटर तक पानी का उपयोग करने पर 10।80 रुपये प्रति हजार लीटर की दर से बिल चुकाना होगा। इससे अधिक पानी का उपयोग करने पर 13.50 रुपये प्रति हजार लीटर की दर से बिल का भुगतान करना होगा।

रांची में साइकिल ट्रैक बनाने का सुझाव

रांची। राजधानी में नॉन मोटराइज्ड ट्रांसपोर्ट को बढ़ावा देने के लिए रांची और इटली के शहर रेजियो इमीलिया के बीच नॉलेज शेयरिंग कार्यक्रम का आयोजन किया गया है। इस कड़ी में बुधवार को रेजियो इमीलिया के प्रतिनिधियों ने नगर निगम कार्यालय में महापौर, उप महापौर, निगम के अधिकारियों व पार्षदों के साथ बैठक की। जिसमें प्रतिनिधियों ने नॉन मोटराइज्ड ट्रांसपोर्ट को कैसे बढ़ावा दिया जाए इस पर चर्चा की। रांची में साइकिल ट्रैक बनाने का सुझाव दिया। इस दौरान निगम ने प्रजेंटेशन के जरिए शहर की आबादी व इंफ्रास्ट्रक्चर की जानकारी दी। वहीं, बैठक के बाद प्रतिनिधियों ने मोरहाबादी और खेलगांव का भ्रमण किया।

ऐतिहासिक मंडा पर्व हुआ संपन्न

नवीन मेल संवाददाता। गुमला
सरना-सनातन की पुण्यभूमि घाघरा प्रखंड के हापामुनी ग्राम में चार दिवसीय ऐतिहासिक मंडा पर्व मंगल की रात संपन्न हो गया। मौके पर 8 महिला समेत 142 भोक्ताओं ने पटभोक्ता महादेव उरांव के नेतृत्व में शिवोपासना करते हुए जलते हुए अंगारे पर चल कर अपनी अग्निपरीक्षा दी। इस पावन दृश्य को देखने के लिए हजारों की संख्या में श्रद्धालु उपस्थित थे। उल्लेखनीय है कि ये शिव भक्त गुमला, खूंटी, सिमडेगा, लातेहार ,जशपुर आदि क्षेत्र से यहां पहुंचे थे और लगातार चार दिनों तक शिव भक्ति में लीन रहें। व्रतधारी शिव भक्त मंगलवार को निराहार रहकर लोटन सेवा व तांडव नृत्य के साथ शिव को प्रसन्न करने में बिताया। शिव भक्तों की सेवा से प्रसन्न महादेव के शिवलिंग से मंगलवार की मध्य रात्रि फूल माला एवं बिल्लव पत्र गिरते ही भोक्ता माला और बिल्व पत्र धारण कर नंगे पांव जलते व दहकते हुए अंगारे पर चलकर शिव भक्ति की अग्नि परीक्षा दी। इस संबंध में पटभोक्ता मुख्य भक्त महादेव उरांव ने बताया कि शिव की असीम कृपा से सभी शिव भक्तों के लिए अंगारे फूल के समान महसूस होते हैं । जिस पर चलकर सभी शिवभक्त अपने मनोवांछित वरदान प्राप्त कर करते हैं। मंडा मेला के संरक्षक सह अध्यक्ष अवध मनी पाठक ने बताया कि पूर्वजों के द्वारा बनाई गई इस धार्मिक सांस्कृतिक परम्परा का निर्वहन वर्षों से किया जा रहा है। मालूम हो कि मंडा महापर्व में मनोकामना पूर्ति हेतु फुलखुंदी व्रत के लिए लोग काफी दूर से महिला पुरुष बड़ी संख्या में हापामुनी मंडा मेला में भाग लेते हैं। इस अवसर पर मंडा मेला समिति द्वारा सांस्कृतिक कार्यक्रम का भी भव्य आयोजन किया गया । ठेठ नागपुरी गीतों का श्रोताओं ने रात भर आनंद उठाया । साथ ही मेले में लगे झूले खिलौने,मिठाई सहित मनोरंजन के कई साधनों का भी दर्शकों ने भरपूर उपयोग किया। कार्यक्रम को सफल बनाने में मंडा मेला समिति हपामुनी के मुख्य संरक्षक सह अध्यक्ष अवध मनी पाठक ,पूर्व मुखिया आदित्य भगत , बी बी पाठक,कृष्ण जीवन पाठक ,प्रदीप मणि पाठक, पीयूष पाठक पुनई उरांव आदि की सराहनीय भूमिका रही।

पुत्र को आजीवन कारावास की सजा

गोड्डा। प्रधान जिला न्यायाधीश देवेंद्र कुमार पाठक की कोर्ट ने बुधवार को आरोपित पुत्र सचिंद्रनाथ ठाकुर उर्फ जीवेश ठाकुर को हत्या का दोषी पाते हुए आजीवन कारावास और दस हजार रुपये जुमार्ना की सजा ससुनाई। रकम मां को दिया जाना है। पैसा नहीं दिए जाने की स्थिति में सजा की अवधि एक वर्ष अतिरिक्त बढ़ जाएगी। जीवेश घटना के दिन से ही जेल में है। मामला मुफ्फसिल थाना अंतर्गत लुकलुकी गांव का है। रिटायर्ड सरकारी कर्मी कलानंद ठाकुर पत्नी बुलबुल देवी और बेटे जीवेश ठाकुर के साथ घर पर ही रहते थे। घटना जुलाई 2020 की है। आरोप है कि रात में किसी बात को लेकर पिता-पुत्र में विवाद हुआ। मामला बढ़ते देख मां बीच-बचाव के लिए पहुंची तो जीवेश ने आवेश में आकर पिता पर लोहे के रॉड से वार कर दिया, जिससे उनकी मौके पर ही मौत हो गई। मां बुलबुल देवी के बयान पर मुफस्सिल थाना में मामला दर्ज करते हुए जीवेश ठाकुर को पुलिस ने गिरफ्तार कर जेल भेज दिया था।

मनरेगा में हुई गड़बड़ी मामले में की सुनवाई

नवीन मेल संवाददाता। रांची
हाई कोर्ट के चीफ जस्टिस संजय कुमार मिश्र की अध्यक्षता वाली खंडपीठ ने बुधवार को चाईबासा में मनरेगा घोटाला की सीबीआई जांच को लेकर मतलूब आलम की जनहित याचिका पर सुनवाई की। मामले में राज्य सरकार समेत सभी प्रतिवादियों को जवाब दाखिल करने का निर्देश दिया है। मामले की अगली सुनवाई 5 जुलाई को होगी। पिछली सुनवाई में कोर्ट ने राज्य सरकार से पूछा था कि इससे संबंधित मामले में एंटी करप्शन ब्यूरो (एसीबी) में जो प्राथमिकी दर्ज की गई थी, उसकी वर्तमान में जांच की क्या स्थिति है। अधिवक्ता राजीव कुमार की ओर से कोर्ट को बताया गया था कि वित्तीय वर्ष 2008-9, 2009-10, 2010-11 में चाईबासा में करीब 28 करोड़ रुपये का मनरेगा घोटाला हुआ है। इसे लेकर चाईबासा में पुलिस ने 14 एफआईआर दर्ज की थीं। बाद में एसीबी ने मामले में भी प्रारंभिक जांच दर्ज कर अनुसंधान शुरू किया था, लेकिन कोई कार्रवाई नहीं हुई है। चाईबासा में तीन वित्तीय वर्षों में मनरेगा कार्यों में अग्रिम राशि का भुगतान तो कर दिया गया था, लेकिन कोई धरातल पर काम नहीं हुआ था। उस समय चाईबासा के डीसी के श्रीनिवासन थे।

हमें जल, जंगल और जमीन को बचाना जरूरी : टाइगर जयराम

नवीन मेल संवाददाता। सिल्ली
बुधवार के दिन सिल्ली प्रखंड अंतर्गत चुहाड विद्रोह के महानायक वीर शहीद रघुनाथ महतो के शहादत दिवस पर उनके समाधि स्थल गढतेतर में टाइगर जयराम महतो ने उनको नमन करते हुए कहा कि शहीद रघुनाथ महतो ने हमारी संस्कृति, परंपरा तथा जल, जंगल और जमीन को बचाने के लिए तथा साथ ही साथ ईस्ट इंडिया कंपनी को भगाने के लिए शहीद हुए। उन्होंने कहा कि वर्तमान सरकार को महानायक वीर शहीद रघुनाथ महतो को सम्मान देना चाहिए परंतु सरकार ने अभी तक इन्हें सम्मान नहीं दिया। मां तूने कहा कि सरकार की 60-40 की नीति के खिलाफ 8 अप्रैल को मुख्यमंत्री का आवास का घेराव करेंगे फिर भी सरकार हमारी मांगे को नहीं मानी तो आगामी 10 अप्रैल को पूरे झारखंड को बंद करने का कार्य करेंगे। लोगों से कहा कि जल जंगल और जमीन को हर कीमत पर हमें बचाना होगा नहीं तो आने वाली पीढ़ी कभी हमें माफ नहीं करेगी। इस मौके पर राजू महतो, हरे कृष्ण महतो, मनोज, मंटू, घनश्याम, विरेंदर, अजीत, खुदीराम, केशव महतो, समेत हजारों ग्रामीण मौजूद रहे।

सिमडेगा जलसहिया संघ की हुई बैठक, समस्याओं पर हुई चर्चा

नवीन मेल संवाददाता। सिमडेगा
सिमडेगा अल्बर्ट एक्का स्टेडियम में जिला जलसहिया संघ की आवश्यक बैठक जिला अध्यक्ष रेशमा परवीन की अध्यक्षता में संपन्न हुई। बैठक में जलसहियाओ की विभिन्न समस्याओं पर विस्तार पूर्वक चर्चा किया गया। मौके पर बताया गया कि पेयजल एव स्वच्छता विभाग की ओर से पूरे जिले में जल जीवन मिशन के तहत नल लगाया जा रहा है ।जहां पर संवेदकों के द्वारा जल शहरों से किसी प्रकार का मंतव्य नहीं लिया जा रहा है। मनमानी तरीके से काम की जा रही है जिससे कि कार्यों में लापरवाही भी दिखाई दे रही है ।उन्होंने कहा कि सभी क्षेत्र में जल सहिया विभाग द्वारा नियुक्ति की गई है ऐसे में उनके निगरानी में ऐसे कार्य होता कि ग्रामीण क्षेत्र में लोगों को इसका लाभ मिल सके ।इसके अलावा जीबी प्लान मानदेय पर विस्तार पूर्वक चर्चा किया गया और कहा गया कि बकाया मानदेय की राशि जल्द से जल्द विभाग की ओर से दी जाए ताकि कार्य करने में किसी प्रकार की कोई भी दिक्कत ना हो ।साथ ही साथ उन्होंने कहा कि गर्मी का मौसम है ऐसे में ग्रामीण क्षेत्रों में पेयजल की समस्या उभरकर सामने आ रही है जिसे जल्द से जल्द ठीक करने की आवश्यकता है क्योंकि ग्रामीणों को आवेदन देकर उनके सामने शिकायत कर रहे हैं ऐसे में उनकी समस्याओं को प्राथमिकता के आधार पर दूर करने की आवश्यकता है ताकि लोगों को पीने की पानी की सामना ना करना पड़े मौके पर मुख्य रूप से सचिव सुमन ठिठियो, कोषाध्यक्ष द्रोपदी देवी मीडिया प्रभारी मोनो देवी ,कुंती देवी विमला देवी ,आमका, इदिल कुल्लू सुसारी सुरींन सबा बरला इंद्राज देवी सहित सैकड़ों की संख्या में उपस्थित थे।

संवेदक संघ की चुनाव प्रक्रिया संपन्न, मोइनुद्दीन बने जिला अध्यक्ष

नवीन मेल संवाददाता। सिमडेगा
संवेदक संघ के अध्यक्ष का चुनावी प्रक्रिया अल्बर्ट एक्का स्टेडियम में बुधवार को संपन्न हुई जहां पर 15 वोटों की बढ़त के साथ चुनावी मैदान में खड़े मोइनुद्दीन अहमद उर्फ मिस्टर ने अनूप केसरी को हराकर जीत दर्ज की जीत दर्ज होने पर संवेदक संघ के पर्यवेक्षक एवं सभी लोगों के द्वारा माला पहनाकर मोइनुद्दीन का स्वागत किया। इस मौके पर नवनिर्वाचित जिला अध्यक्ष मोइनुद्दीन ने कहा कि संवेदकों की सभी छोटी बड़ी परेशानियों को प्राथमिकता के आधार पर दूर करने का कार्य किया जाएगा। ताकि जिले में संवेदको का शोषण ना हो सके। चुनावी प्रक्रिया के दौरान कुल 180 लोगों ने अपना मताधिकार का प्रयोग किया वोटिंग के लिए अपना रजिस्ट्रेशन पेपर की आवश्यकता पड़ी वही रजिस्ट्रेशन पेपर अगर किसी महिला के नाम थी तो वोटिंग देने वाले सत्यापित कराकर करवाया गया वोट के मद्देनजर पर्यवेक्षक में राधेश्याम प्रसाद, बजरंग प्रसाद, शौकत अली अंसारी, अशोक जैन, सत्यनारायण प्रसाद बीरू,नवीन सिंह, निरभान साहू,मुकेश श्रीवास्तव रामकिशुन केशरी,अतीक अंजूम और संजय गुप्ता को बनाया गया था।

आर्यभट्ट सभागार में पासवा का ब्लड डोनेशन कैंप आज

रांची। प्राइवेट स्कूल एंड चिल्ड्रेन वेलफेयर एसोसिएशन (पासवा) गुरुवार को रांची विश्वविद्यालय के आर्यभट्ट सभागार में ब्लड डोनेशन कैंप लगायेगा। इसका उद्घाटन रांची विश्वविद्यालय के कुलपति डॉ अजीत कुमार सिन्हा करेंगे। मुख्य अतिथि के तौर पर राष्ट्रपति से सम्मानित एनएसएस स्वयंसेवक फलक फातिमा शामिल रहेंगी। ब्लड डोनेशन का कार्यक्रम दिन के 11 बजे से शुरू होगा। पासवा के प्रदेश अध्यक्ष आलोक कुमार दूबे ने बताया कि स्वस्थ लोगों द्वारा किए गए रक्तदान का उपयोग गरीबों व जरूरतमंदों के लिए किया जाता है। धन व अन्य दान से भी महान रक्तदान है, क्योंकि यह जीवन देता है। उन्होंने कहा कि आजकल रक्तदान शिविर के आयोजनों में भारी कमी आयी है। रक्त दाताओं की भी भारी कमी देखने को मिल रहा है, जिसकी वजह से अस्पतालों में आए दिन रक्त की कमी के समाचार आते रहते हैं।

डीजीपी ने संगठित अपराधिक गिरोहों पर कड़ी निगरानी रखने की दी हिदायत

नवीन मेल संवाददपाता। रांची
महानिदेशक एवं पुलिस महानिरीक्षक, झारखंड रांची की अध्यक्षता बुधवार में को पुलिस मुख्यालय स्थित सभागार में संगठित अपराध समीक्षा हेतु एक बैठक की आयोजित की गई। इस बैठक में पूर्व में दिये गये निदेर्शों के आलोक में कृत कार्रवाई हेतु पुलिस उपमहानिरीक्षक, बोकारो एवं हजारीबाग के साथ रोधी धनबाद, जमशेदपुर, पलामू, लातेहार एवं रामगढ़ जिला के वरीय पुलिस अधीक्षक / पुलिस अधीक्षक व पुलिस अधीक्षक (नगर) में वीडियो कॉन्फ्रेंसिंग के माध्यम से भाग लिया।महानिदेशक ने संबंधित पुलिस पदाधिकारियों को अपराध नियंत्रण हेतु संगठित अपराधिक गिरोहों के विरुद्ध कड़ी कार्रवाई करने , संगठित अपराधिक गिरोह के फरार अपराधियों को हर हाल में गिरफ्तार कर अपराध पर लगाम लगाने सहित साईबर अपराध पर पूर्णतः अकुश लगाने के लिए आवश्यक निर्देश दिया।संगठित अपराधिक गिरोहों के विरुद्ध कार्रवाई हेतु फरार अभियुक्तों की सूची तैयार करना, जेल में बंद अभियुक्तों की निगरानी इनके आर्थिक तंत्र पर कारवाई ट्रायल की निगरानी साथ ही इन अपराधियों के सहयोगियों की सूची तैयार कर बिन्दुवार कार्रवाई करने का भी निर्देश दिया।बैठक में असीम विक्रांत निज पुलिस महानिरीक्षक, अपराध अनुसंधान विभाग एम सि वानन, पुलिस उप महानिरीक्षक अपराध अनुसंधान विभाग एस कार्तिक, पुलिस अधीक्षक, अपराध अनुसंधान विभाग एवं सुरेन्द्र कुमार झा. पुलिस अधीक्षक, एटीएस ने भी भाग लिया।

तपोवन मंदिर में प्रभु राम की छठी पर 56 तरह का लगाया भोग

रांची। निवारणपुर स्थित तपोवन मंदिर में बुधवार को धूमधाम से प्रभु राम का छठी महोत्सव मनाया गया। मौके पर पूरे नगर के प्राचीन मठ मंदिरों से आए साधु-संत आदि ने भाग लिया। तपोवन मंदिर के मुख्य महंत ने दिन में भगवान श्रीराम दरबार, जगन्नाथ स्वामी, माता सुभद्रा व भगवान बलभद्र समेत अन्य देवी-देवताओं की पूजा कर उन्हें 56 प्रकार का भोग लगाया। आरती के बाद प्रसाद बांटा गया। इसमें पहली पंगत साधु-संतों की लगी। इन सभी को सत्कार के साथ बिठाकर उन्हें भोजन कराया गया। इसके बाद सभी को दान पुण्य देकर विदा किया गया। इनके विदा होने के बाद शहर के आमजनों ने पंगत में बैठकर भगवान के भंडारे का प्रसाद ग्रहण किया।

कुर्बानी वीर शहीदों की कुर्बानी से हमें सीख लेनी चाहिए

इंकलाब जगाना ही सच्ची श्रद्धांजलि

नवीन मेल संवाददाता। रांची
शहीद रघुनाथ महतो स्मारक समिति द्वारा लोटा किता में बुधवार को श्रद्धांजलि सभा का आयोजन किया गया। सभा को संबोधित करते हुए सुदेश महतो ने कहा कि हम हृदय से झारखंड के क्रांतिकारी वीर शहीदों का वंदन करते हैं और इसे बड़े फलक पर ले जाने के लिए भी तैयार हैं। हम शहादत के सम्मान का रिश्ता हृदय से निभाना जानते हैं। यही वजह है कि पहली दफा आजसू पार्टी ने पूरे राज्य में रघुनाथ महतो के प्रति श्रद्धांजलि अर्पित की है। उन्होंने कहा कि वीर शहीद किसी जाति, समाज के लिए नहीं होता। वह सबके लिए लड़ता है। लोटा में रघुनाथ महतो का लहू टपका है। हमारा फर्ज बनता है कि इस लहू का मर्म और रंग कभी फीका नहीं पड़ने दें। शहीद रघुनाथ महतो और उनके साथियों ने इस जगह पर अपना बलिदान दिया है। यह पवित्र जगह युगों तक हमारे अरमानों में रची झ बसी रहेगी। लोटा किता का यह अखाड़ा अगले साल शहीदों के सम्मान में और विस्तार से सजेगा। रघुनाथ महतो के अलावा डोमन भूमिज, कुलटू माझी, सहदेव महतो, गणेश महतो त्रिभुवन महतो समेत सभी साथियों की वेदी खड़े किए जाएंगे। इनके अलावा झारखंड के हर हिस्से से शहीद होने वाले सपूतों के परिवारों को भी हम खोज कर निकालेंगे। उनका सम्मान करेंगे। श्रद्धांजलि सभा में सुदेश महतो ने हेमंत सरकार पर भी जमकर निशाना साधा। उन्होंने कहा कि इस राज्य की राजनीति को सत्तारूढ़ दलों ने हल्का करके रख दिया है। लूट की सरकार ने आम आवाम में विश्वास खो दिया है। हर गंभीर मामलों में सरकार के लोग ओछापन दिखाते हैं। उन्होंने कहा कि राज्य के बुद्धिजीवियों , महिलाओं और खासकर युवाओं को यहां के हालात समझने होंगे। युवाओं को सोचना होगा कि राज्य को किस ओर ढकेला जा रहा है। उन्होंने कहा कि इतिहास साक्षी है कि किसी क्षेत्र अथवा राष्ट्र का गौरव तभी जाग्रत रहता है, जब वो अपने स्वाभिमान और बलिदान की परंपराओं को अगली पीढ़ी को भी बताता है, सिखाता है। वीरों की गवीर्ली कहानियों से पल-पल जुड़ा रहता है। फिर झारखंड के पास तो गर्व करने के लिए अनेक शौर्यगाथाएं हैं। चेतनामय विरासत है। सरायकेला नीमड़ी प्रखंड स्थित घोटिया डे गांव से रघुनाथ महतो के कई वंशज भी श्रद्धांजलि सभा में पहुंचे थे। उन्हें इस सभा में शामिल होने के लिए निमंत्रण भेजा गया था।

डीजल-पेट्रोल चोरी करने वाले गिरोह के तीन सदस्य गिरफ्तार

नवीन मेल संवाददाता। गुमला
बसिया थाना अंतर्गत लोंगा गांव में हाईवा गाड़ी से डीजल एवम पेट्रोल चोरी की घटना को अंजाम देने वाले गिरोह के तीन चोरों को बसिया पुलिस ने गिरफ्तार कर बुधवार को जेल भेज दिया। एसडीपीओ विकास आनंद लागुरी ने बताया कि चार अप्रैल की रात 1.30 बजे गुप्त सूचना मिली कि चोरों ने सफेद पिकअप गाड़ी से आकर थाना क्षेत्र के रांची सिमडेगा मुख्य मार्ग स्थित लोंगा में सड़क पर डकैती की घटना को अंजाम देते हुए हथियार के बल पर हाइवा गाड़ी से डीजल एवम बैटरी की चोरी कर सिमडेगा की ओर भाग गए हैं। इस सूचना के सत्यापन के लिए बसिया थानेदार छोटु उरांव के नेतृत्व में एक छापामारी दल का गठन किया गया एवं त्वरित करवाई करते हुए पुलिस ने उक्त पीकअप वाहन को किन्दिरकेला गांव स्थित हिंदुस्तान ढाबा से जब्त कर लिया। इसके साथ ही पुलिस ने तीन अपराधी शिव कुमार सिंह गांव सलगी, थाना कुडू, श्रवण कुमार महतो ग्राम काठी टाँड़ रातू एवम शिव कुमार सिंह गांव बंसरी लोहरदगा को गिरफ्तार कर लिया । उसके पास से एक देशी कट्टा, एक एयर गन, एक सफेद पिकअप जिसपर 40 लीटर का डब्बा 15 पीस, तीन मोबाइल एवम चोरी की दो बैटरी को पुलिस ने बरामद किया।

शहीद रघुनाथ महतो की मनी पुण्यतिथि

नवीन मेल संवाददाता, रामगढ़
भारत के प्रथम स्वतंत्रता सेनानी वीर शहीद रघुनाथ महतो की पुण्यतिथि आजसू पार्टी नगर परिषद कार्यालय में 5 अप्रैल को मनाया गया। नगर परिषद उपाध्यक्ष मनोज कुमार महतो के नेतृत्व में पार्टी के कार्यकर्ताओं शहीद रघुनाथ महतो की तस्वीर पर पुष्प अर्पित कर श्रद्धांजलि दी। साथ ही उपस्थित सभी लोगों ने उनके बताए मार्ग पर चलने का संकल्प लिए। मौके पर मनोज कुमार महतो ने बताया कि रघुनाथ महतो महान भारतीय क्रांतिकारी एवं एक महान नेता थे,जिन्होने 1769-78 में अंग्रेजों के विरुद्ध चुआड़ विद्रोह का नेतृत्व किया। चुआड़ विद्रोह, छोटानागपुर क्षेत्र में अंग्रेजों के खिलाफ पहला विद्रोह था। उन्होंने अंग्रेजो के खिलाफ नारा दिया अपना देश अपना गांव दूर भगाओ विदेशी राज। मौके पर मुख्य रूप से वार्ड पार्षद देवधारी महतो, राजेन्द्र महतो, गोपाल राम, माधो महतो, बलदेव महतो, फूलचंद महतो, राजेश राम, कल्लू राम, सुजीत राम आदि उपस्थित थे।

छात्राओं को दिए गये मुंह व दांतों को स्वस्थ रखने के टिप्स

नवीन मेल संवाददाता। कोडरमा
राष्ट्रीय मुख स्वास्थ्य कार्यक्रम के जिला कार्यक्रम पदाधिकारी डॉ शरद कुमार के नेतृत्व में बुधवार को एनओएचपी की जिला स्तरीय टीम ने मरकच्चो के झारखंड बालिका आवासीय विद्यालय एवं कस्तूरबा गांधी आवासीय विद्यालय की कक्षा छह से कक्षा आठ तक की छात्राओं को मुंह एवं दांतों के रख-रखाव की जानकारी दी गयी। साथ ही दोनों विद्यालयों की 250 छात्राओं की ओरल स्क्रीनिंग भी की गई। डॉ शरद कुमार ने छात्राओं को बताया कि रात में सोने से पहले ब्रश अवश्य करें। साथ ही ब्रश करने का तरीका भी बताया। कार्यक्रम पदाधिकारी ने बताया कि कोडरमा जिले में स्वास्थ्य कार्यक्रम के मानकों के अनुसार बेहतर कार्य हो रहा है। 20 मार्च से अब तक जिले में लगभग 14 हजार लोगों का ओरल स्क्रीनिंग किया जा चुका है। यह सिलसिला 20 अप्रैल तक जारी रहेगा। दोनों स्कूलों की छात्राओं को टूथ ब्रश, टूथ पेस्ट एवं हाथ धोने की साबुन दिया गया। इस मौके पर झारखंड बालिका आवासीय विद्यालय एवं कस्तूरबा गांधी आवासीय विद्यालय की शिक्षिकाओं सहित विद्यालय के लिपिक, लेखापाल एवं कई कर्मी मौजूद थे।

तरक्की करता रामगढ़

भोक्ता ने किया 14 योजनाओं का उद्घाटन-शिलान्यास

- छत्तरमांडू में मॉडल कम्युनिटी पार्क का उद्घाटन
- बिरसा बस स्टैंड के जीर्णोद्धार का शिलान्यास
- नवनिर्मित सिदो-कान्हू स्टेडियम का उद्घाटन

नवीन मेल संवाददाता। रामगढ़
मंत्री श्रम, नियोजन, प्रशिक्षण एवं कौशल विकास विभाग सह प्रभारी मंत्री रामगढ़ सत्यानंद भोक्ता ने बुधवार को रामगढ़ जिले के दौरे के क्रम में 14 योजनाओं का उद्घाटन और शिलान्यास किया। अवसर पर विधायक रामगढ़ सुनीता चौधरी, उपायुक्त माधवी मिश्रा, पुलिस अधीक्षक पीयूष पांडे, जिला परिषद अध्यक्ष सुनीता चौधरी, नगर परिषद अध्यक्ष युगेश बेदिया, सांसद प्रतिनिधि रणंजय कुमार सहित अन्य जनप्रतिनिधियों एवं जिला प्रशासन रामगढ़ के वरीय अधिकारी उपस्थित रहे। इस दौरान सर्वप्रथम उन्होंने मौलाना अबुल कलाम आजाद पार्क (मॉडल कम्युनिटी पार्क, छत्तरमांडू) का उद्घाटन किया। इसके उपरांत उन्होंने रामगढ़ जिले के बहुप्रतीक्षित बिरसा बस स्टैंड, रामगढ़ के जीर्णोद्धार कार्यों का शिलान्यास किया। वहीं रामगढ़ जिले के खेल प्रेमियों को समर्पित बाजारटांड स्थित नवनिर्मित सिदो-कान्हू स्टेडियम का उद्घाटन किया गया। साथ ही कस्तूरबा गांधी बालिका उच्च विद्यालय मांडू में अतिरिक्त16 शौचालयों एवं 16 बाथरूम का भी उद्घाटन किया। अपने दौरे के क्रम में मंत्री के द्वारा कुल 14 योजनाओं का उद्घाटन और शिलान्यास किया गया। उपरोक्त के अलावा पतरातू डैम के कटुवा घाट का सुंदरीकरण कार्य का उद्घाटन, सुकरीगढ़ा रामगढ़ में निमार्णाधीन सामान्य केंद्रों में चारदीवारी एवं अप्रोच रोड के निर्माण कार्य का उद्घाटन, दुलमी प्रखंड के सिकनी दुर्गा मंदिर से चितरपुर रेलवे ब्रिज तक पथ का सुदृढ़ीकरण कार्य का शिलान्यास, ग्राम उकरिद मोड़ (सोसो मोड़) से चामरोम मोड़ तक पथ मरम्मती कार्य का उद्घाटन, पतरातु रांची मुख्य पथ (पतरातू डैम) पलानी झरना तक जाने वाले पथ के निर्माण कार्य का शिलान्यास, प्रखंड गोला के साडम में स्वास्थ्य केंद्र के निर्माण कार्य का शिलान्यास, मांडू के बसंतपुर पश्चिमी अंतर्गत चुटुवा नदी के केंदूबार में पुल निर्माण कार्य का उद्घाटन, पतरातू प्रखंड के सुथरपुर में स्वास्थ्य उपकेंद्र निर्माण कार्य का शिलान्यास, मांडू प्रखंड के जोड़ाकरम में स्वास्थ्य केंद्र निर्माण कार्य का शिलान्यास एवं दुलमी प्रखंड के सोसो में स्वास्थ्य उपकेंद्र निर्माण कार्य का शिलान्यास मंत्री सत्यानंद भोक्ता के द्वारा किया गया। उद्घाटन कार्यक्रम के दौरान मंत्री सत्यानंद भोक्ता ने मौलाना अबुल कलाम आजाद पार्क सहित विभिन्न योजनाओं के उद्घाटन एवं शिलान्यास के लिए सभी रामगढ़ जिलेवासियों को शुभकामनाएं दी वहीं उन्होंने जिला प्रशासन रामगढ़ द्वारा आधुनिक सुविधाओं के साथ बेहद कम समय में लोगों के लिए राष्ट्रीय स्तर का पार्क तैयार करने के तहत किए गए कार्यों की सराहना की।

समारोहपूर्वक हुआ कम्युनिटी पार्क का उद्घाटन

मौलाना अबुल कलाम आजाद पार्क के उद्घाटन कार्यक्रम के दौरान पंजाब रेजीमेंट सेंटर के बैंड टीम के द्वारा राष्ट्रीय गान सहित अन्य देशभक्ति गीतों की प्रस्तुति दी गई। वही बच्चों द्वारा सूर्य नमस्कार सहित अन्य कार्यक्रम भी उद्घाटन के दौरान आयोजित किए गए। उद्घाटन कार्यक्रम के दौरान मंत्री ने विधायक, उपायुक्त एवं पुलिस अधीक्षक सहित अन्य जनप्रतिनिधियों एवं अधिकारियों के साथ गुब्बारों को हवा में छोड़ते हुए पार्क का लोकार्पण किया। बताते चले कि 7.85 एकड़ में फैले इस पार्क में लोगों को कई सुविधाएं मिलेंगी। बच्चों के लिए कई झूले लगे हैं। जबकि युवाओं के लिए बंजी इंजेक्टर सहित अन्य एडवेंचर्स एक्टिविटी की सुविधा मुहैया होगी। पार्क में योगा सेंटर सहित विभिन्न कार्यक्रमों के लिहाज से स्टेज भी बनवाया गया है।

बिरसा बस स्टैंड में जल्द उपलब्ध होगी आधुनिक सुविधाएं

रामगढ़ शहर के बिरसा बस स्टैंड की तो प्रतिदिन बड़ी संख्या में लोग बसों से बिहार, उत्तर प्रदेश, छत्तीसगढ़, बंगाल सहित अन्य राज्यों तक का सफर करते हैं। बहुप्रतीक्षित बिरसा बस स्टैंड का जीर्णोद्धार कार्य पूर्ण होने के उपरांत यात्रियों को विभिन्न सुविधाएं उपलब्ध होंगी कार्यों के तहत बिरसा बस स्टैंड रामगढ़ में यात्रियों के लिए दो डॉरमेट्री एवं वाहन चालकों एवं अन्य कर्मियों के लिए अलग से एक डोरमेट्री का निर्माण कराया जाएगा वही कार्य पूर्ण होने के उपरांत एक बार में बस स्टैंड में 16 बसें खड़ी हो सकेंगी वही बस स्टैंड में दो रेस्टोरेंट एवं 12 अलग-अलग किओस्क (छोटी-छोटी दुकानें) का संचालन किया जाएगा। यहां यात्रियों के लिए क्लॉक रूम की सुविधा उपलब्ध होगी जहां यात्री अपने सामान को रखकर जिले के विभिन्न पर्यटन स्थलों का भ्रमण कर सकेंगे।

स्टेडियम में एक साथ 5000 दर्शक ले सकेंगे खेल का आनंद

लगभग 5 एकड़ में बने सिदो-कान्हू स्टेडियम में प्रतिभावान खिलाड़ियों के खेल को निखारने हेतु विभिन्न सुविधाएं उपलब्ध है वही स्टेडियम में एक समय में लगभग 5000 दर्शक क्रिकेट, फुटबॉल, हॉकी आदि खेल का लुफ्त उठा सकते हैं। रामगढ़ जिले के खिलाड़ियों की रही लंबे समय से मांग वर्तमान में स्टेडियम का संचालन नगर परिषद रामगढ़ के द्वारा किया जा रहा है। स्टेडियम में चेंजिंग रूम, पर्याप्त संख्या में शौचालय/बाथरूम, खिलाड़ियों के रुकने हेतु डॉरमेट्री, वीआईपी रूम सहित अन्य सुविधाएं उपलब्ध हैं। वही उपायुक्त के निर्देश पर सिदो कान्हू स्टेडियम में आधुनिक उपकरणों के साथ खिलाड़ियों के लिए एक जिम अधिष्ठापन करने की दिशा में भी कार्य किया जा रहा है।

सड़क हादसे में एक की मौत, सात घायल, रेफर

बरही । देर संध्या बरही के जवाहर घाटी में उरवा के करीब एक बोलेरो और ट्रेलर में भीषण दुर्घटना हुई । इस दुर्घटना में बोलेरो संख्या जेएच 02एए 9568 बुरी तरह क्षतिग्रस्त हो गया। प्राप्त जानकारी के अनुसार क्षतिग्रस्त बोलेरो चौपारण के प्रसिद्ध व्यवसायी विजय नायक की है। जो सपरिवार गायत्री यज्ञ में भाग लेने के लिए कोडरमा जा रहे थे। इसी क्रम में विपरीत दिशा से आ रही ट्रेलर जेएच 02टी 1214 ने बोलेरो को चपेट में ले लिया। जिसमें बोलेरो सवार चौपारण कसियाडीह के व्यवसायी विजय नायक के पिता चंद्रभूषण नायक की मौत हो गई, जबकि सात अन्य घायल हो गए। घायलों को स्थानीय लोगों की मदद से उरवां स्थित निजी अस्पताल आस्था में भर्ती किया गया। जहां डॉ अनिल कुमार की निगरानी में घायलों का प्राथमिक इलाज किया गया। दूरभाष पर चिकित्सक ने बताया कि घायलों में तीन पुरुष और चार महिलाएं है। जिसमें तीन गंभीर रूप से घायल हैं, जिन्हे इलाज के बाद आरोग्यम हजारीबाग रेफर कर दिया है।

हत्या के मुख्य आरोपी को गिरफ्तार करो

बरकट्ठा। प्रखंड क्षेत्र के केंदुआ 1 में पिछले माह ओम सागर राणा की अपहरण कर हत्या कर दी गई थी।इस बाबत मृतक की मां सरस्वती देवी ने मुख्यमंत्री को आवेदन देकर मुख्य आरोपी आदित्य ठाकुर और मीना देवी को गिरफ्तार करने की मांग की है। वहीं आवेदन की प्रतिलिपि निगरानी समिति रांची,उपायुक्त हजारीबाग,सांसद कोडरमा,विधायक बरकट्ठा, मानव आयोग झारखंड और माननीय राज्यपाल झारखंड सरकार को दिया गया है। विदित हो की मामले को लेकर पुलिस ने दो लोगों को जेल भेजा है। विदित हो बीते 28 फरवरी को ओम सागर राणा को उसके चचेरे भाई ने बिट्टू राणा ने अपहरण कर हत्या कर 6 लाख की फिरौती की रकम मांगी थी। जिसे परिजनों द्वारा थाना में शिकायत दर्ज करवाई गई। हालांकि इस मामले में पुलिस ने मृतक के चचेरे भाई बिट्टू राणा व काशी यादव को गिरफ्तार कर जेल भेज दिया।

रामनवमी के बाद आय-व्यय की समीक्षा बैठक

बरकट्ठा। प्रखंड के शिलाडीह पंचायत में ऐतिहासिक रामनवमी पूजा धूमधाम से संपन्न होने के पश्चात आय-व्यय का हिसाब को लेकर महावीर मंदिर प्रांगण में ग्रामीणों की एक बैठक आहूत की गई । वहीं शोभा समिति के अध्यक्ष मुकेश पांडेय ने बताया, शिलाडीह में इस वर्ष रामनवमी पूजा हर्षोल्लास और शांतिपूर्वक संपन्न हुआ। इसके लिए हम सभी ग्राम वासियों,प्रशासन व पूजा समिति के पदाधिकारियों को धन्यवाद देते हैं।सभी ने कड़ी मेहनत करके पूजा को शांतिपूर्वक संपन्न करवाया। बैठक में आय-व्यय का हिसाब कर लोगों को जानकारी दी गई।

डॉ निजामुद्दीन अंसारी बने कांग्रेस जिला उपाध्यक्ष

बरही । प्रदेश कांग्रेस प्रतिनिधि कोनरा निवासी कांग्रेस के वरिष्ठ नेता डॉ निजामुद्दीन अंसारी को एक बार फिर हजारीबाग कांग्रेस जिला उपाध्यक्ष मनोनीत किया गया है । इसकी अधिकारिक सूचना कांग्रेस जिला अध्यक्ष शैलेंद्र कुमार यादव ने पत्र जारी कर डॉ अंसारी को दी। जिला उपाध्यक्ष के मनोनयन की सूचना मिलते ही बरही के कांग्रेसियों में हर्ष व्याप्त है । विधायक उमाशंकर अकेला यादव सहित विधानसभा विधायक प्रतिनिधि छट्ठू यादव, सुनील साहू, प्रखंड अध्यक्ष अब्दुल मन्नान वारसी, तौकीर रजा, असलम अंसारी सहित कई लोगों ने शुभकामनाएं देते हुए बधाई दी है।

भाजपा जिला कार्यालय में संगठनात्मक बैठक

11 अप्रैल को आयोजित विस घेराव में रामगढ़ से पार्टी कार्यकर्ता होंगे शामिल

नवीन मेल संवाददाता। रामगढ़
भाजपा जिला कार्यालय में बुधवार को जिलाध्यक्ष प्रवीण मेहता की अध्यक्षता में संगठनात्मक बैठक का आयोजन हुआ। जिसमें भाजपा जिला पदाधिकारियों सहित सभी मंडल के अध्यक्ष भी उपस्थित हुए। जिला प्रभारी शशिभूषण भगत की उपस्थिति में आयोजित इस कार्यक्रम का मुख्य अतिथि भाजपा प्रदेश उपाध्यक्ष सह मांडू विधायक जयप्रकाश भाई पटेल मौजूद थे । मंच संचालन छोटन सिंह ने किया। महापुरुषों की तस्वीर पर माल्यार्पण के बाद मंचासीन मुख्य अतिथि विधायक जेपी पटेल ने राष्ट्रपति के दिए अभिभाषण को इंगित करते हुए कहा की हमे महामहिम द्वारा संसद में दिये गये अभिभाषण को ध्यान से पढ़ना चाहिए । जिसमें देश में प्रधानमंत्री नरेंद्र मोदी द्वारा चलाए जा रहे सभी योजनाओं का जिक्र और उससे नागरिकों को मिले लाभ का बिंदुवार जिक्र है। इस मासिक बैठक में बूथ सशक्तिकरण को लेकर जिला प्रभारी शशिभूषण भगत ने सभी मंडल अध्यक्षों से बूथ कमेटी संबंधित त्रुटियों पर चर्चा कर एक मजबूत बूथ निर्माण के लिए अपने अनुभवों को साझा किया । साथ हीं अपना शत प्रतिशत कमेटी गठन करने वाले कैंट मंडल अध्यक्ष शिवकुमार महतो एवं गोला मंडल अध्यक्ष बबलू साव एवं दोनो मंडल के प्रभारी क्रमशः खुशीलाल महतो एवं राजू चतुर्वेदी को उनके बेहतर प्रदर्शन के लिए विधायक जेपी पटेल एवं प्रभारी शशिभूषण भगत द्वारा अंगवस्त्र देकर सम्मानित किया गया। 6 अप्रैल को पार्टी के स्थापना दिवस मनाने को लेकर सभी मोर्चा पदाधिकारियों को पूरे जिले में सेवा कार्यक्रम चलाने का निर्देश देते हुए कहा गया की पार्टी कार्यकर्ताओं के साथ वो ग्रामीण क्षेत्रों में जाकर स्कूल,अस्पताल जैसी जगहों पर जाकर पाठ्य सामग्री एवं फल वितरण एवं ब्लड डोनेशन कैंप जैसे कार्य में हिस्सा ले। बैठक में राज्य सरकार की नीतियों के विरोध में 11 अप्रैल को विधानसभा घेराव हेतु विशाल आक्रोश प्रदर्शन में जिले के सभी क्षेत्रों की भागीदारी सुनिश्चित करते हुए रणनीति बनाई गई । जिलाध्यक्ष प्रवीण मेहता ने कार्यक्रम में जिलाभर के कार्यकर्ताओं से शामिल होने का आहवान किया। उन्होंने कहा कि भाजपा के इस अभियान को राज्य के दलित,आदिवासी और आम लोगों का साथ मिल रहा है। बैठक में मुख्य रूप से प्रदेश प्रवक्ता अविनेश सिंह,प्रदेश कार्यसमिति सदस्य प्रकाश मिश्रा,प्रो.संजय सिंह,वरिष्ठ उपाध्यक्ष राजू चतुर्वेदी, स्नेहलता चौधरी, बलराम महतो, आनंद बेदिया, राजेंद्र कुशवाहा, मंत्री वसुध तिवारी, खुशीलाल महतो, संजीव बावला, रमेश वर्मा, मीडिया प्रभारी सत्यजीत चौधरी, धीरज साहू, महेंद्र प्रजापति, विजय जयसवाल, एससी मोर्चा अध्यक्ष विनोद कुमार, ओबीसी मोर्चा जिलाध्यक्ष नमेंद्र चंचल, सतीश मोहन मिश्रा आदि उपस्थित थे।

टोल गेट जाम | केंद्र ने अभिव्यक्ति की स्वतंत्रता के अधिकार का किया हनन : अकेला

टोल टैक्स वृद्धि के खिलाफ यूथ कांग्रेस का प्रदर्शन

नवीन मेल संवाददाता। बरही
टॉल टैक्स में 10 फीसदी वृद्धि और कांग्रेस के राष्ट्रीय उपाध्यक्ष राहुल गांधी की सदस्यता समाप्त किए जाने के खिलाफ युवा कांग्रेस ने जिलाध्यक्ष प्रकाश यादव के नेतृत्व में रसोईया धमना टॉल गेट पर धरना प्रदर्शन करते हुए टॉल गेट को जाम कर दिया। जिससे वाहनों की लंबी कतार लग गई । इस प्रदर्शन में कोडरमा, बरही, हजारीबाग और बड़कागांव विधानसभा के सैकड़ों यूथ कांग्रेसी शामिल थे । कार्यक्रम में बतौर मुख्यातिथि स्थानीय विधायक उमाशंकर अकेला यादव और यूथ कांग्रेस प्रभारी मेहुल शामिल हुए । उपस्थित कार्यकर्ताओं को संबोधित करते हुए विधायक ने कहा कि केंद्र सरकार की तानशाही दिन प्रतिदिन बढ़ती जा रही है । जनहित को नजरंदाज कर कई फैसले लिए जा रहे है । डीजल वृद्धि और मंहगाई से वाहन मालिक पहले से ही परेशान है और फिर टॉल टैक्स में 10 फीसदी की वृद्धि असहनीय हो गया है । केंद्र सरकार पूंजीपतियों को बसाने और गरीबों को हटाने में लगी है । इसके खिलाफ बोलने वालों पर कार्रवाई होती है । अभिव्यक्ति की स्वतंत्रता पर ग्रहण लग गया है । यही कारण है कि कांग्रेस के राष्ट्रीय उपाध्यक्ष को संसद में बोलने से रोका गया और साजिश के तहत उनकी सदस्यता समाप्त कर जेल भेजने की रणनीति तय की गई । वही प्रभारी ने भी कहा कि केंद्र की मोदी सरकार पूंजीवादियों की सरकार है । केंद्र के दमनकारी नीति के खिलाफ कांग्रेस कमर कस चुकी है । पूरे देश में शीघ्र ही जनांदोलन चलाया जायेगा । जनता भाजपानीत सरकार से ऊब चुकी है । कार्यक्रम में जिला उपाध्यक्ष डॉ निजामुद्दीन अंसारी, जिला महासचिव मेहुल प्रसाद, 20 सूत्री अध्यक्ष इकबाल रजा, प्रखंड प्रमुख मनोज रजक, कोडरमा जिला पूर्व जिलाध्यक्ष टीकू सहाय, युवा कांग्रेस जिलाध्यक्ष अशरफ अली, विधायक प्रतिनिधि सुनील साहू, प्रखंड अध्यक्ष अब्दुल मनान वारसी, जिला उपाध्यक्ष ओमप्रकाश, महासचिव रितेश तिवारी, यूथ कांग्रेस बरही विधानसभा अध्यक्ष मनोहर यादव, मुखिया मनोज कुमार आदि मौजूद थे ।

ज्ञान महिला समिति की बैठक

नवीन मेल संवाददाता। रामगढ़
ज्ञान महिला समिति की बैठक 5 अप्रैल को शहर के वार्ड नंबर 6 स्थित जारा टोला में आयोजित हुई। बैठक की अध्यक्षता बेबी देवी ने और संचालन मनीषा कुमारी ने किया। बैठक में बतौर मुख्य अतिथि ज्ञान महिला समिति के संस्थापक विनोद जायसवाल उपस्थित हुए। मौके पर बताया गया की 16 अप्रैल को सरहुल पूजा धूमधाम से मनाई जाती है। जिसमें आदिवासी समाज की महिलाएं उत्साह के साथ शामिल होती हैं। कहा गया की 16 अप्रैल को सरहुल मनाने को लेकर यह बैठक आयोजित की गई। ज्ञान महिला समिति के संस्थापक विनोद जायसवाल ने कहा कि बहुत जल्द गरीब और जरूरतमंद महिलाओं को साड़ी दी जाएगी। बताया की सरहुल पूजा आयोजन को लेकर तैयारी जारी है। मौके पर फुलवा देवी,लाली देवी,किरण देवी, मंजू देवी, मंजू देवी,गुड़िया देवी, सुमित्रा देवी,सीमा देवी आदि उपस्थित थे।

NEWS इन ब्रीफ

लापता उपचालक का मिला सुराग

सेन्हा-लोहरदगा। सेन्हा थाना क्षेत्र के कुंदगड़ी मोड़ के समीप डायभरसन में रायरकेल से कल्टर तेल लोड कर आ रहा टैंकर ओ डी 14 वाई 9108 दर्घटना ग्रस्त हो गया था। इसमें घटना में चालक सत्येंद्र राम को हल्की चोटें आई थीं। सेन्हा पुलिस द्वारा उपचालक सनी सिंह की तलाश में लगातार जारी थी। उसी दरमियान देर शाम लापता उपचालक सनी सिंह का पता चलने पर सेन्हा थाना प्रभारी धनंजय कुमार पासवान ने बताया कि घटना के उपरांत सनी सिंह गाड़ी से कूद कर जान बचाते हुए बालूमाथ अपने रिश्तेदारी में चला गया है।

पान की दुकान से नगदी, समान चोरी

भंडरा /लोहरदगा। भंडरा के नवडीहा चौक स्थित भगत पान दुकान में अज्ञात चोरो दुकान का ताला तोड़कर नगद सहित दुकान में रखे समान की चोरी कर फरार हो गए। दुकान मालिक नवडीहा निवासी राम उराँव ने भंडरा थाने को चोरी होने की लिखित आवेदन दिया है। राम उराँव ने बताया कि मंगलवार आधी रात में अज्ञात चोरो ने दुकान का पिछले दरवाजे को तोड़कर अंदर घुसे और चोरो ने दुकान में रखे समान को चुराकर ले गए और दुकान में रखे बीस हजार रुपए का सिक्का भी ले गए। पुलिस जांच पड़ताल जुटी हुई है।

कार्यालय को दें डॉक्यूमेंट : सुनंदा

लोहरदगा। जिला शिक्षा पदाधिकारी चंद्रमौली सुनंदा दास ने जिले के सभी राजकीय, राजकीयकृत , प्रोजेक्ट एवं प्लस टू हाई स्कूल के प्रिंसिपल से वरीय वेतनमान स्वीकृति को लेकर पत्र जारी कर रिपोर्ट मांगा है। डीईओ सुनंदा दास ने कहा कि वैसे शिक्षक /शिक्षिका जो मार्च 2023 तक 12 वर्ष की अटूट सेवा पूर्ण पूर्ण कर चुके हैं शिक्षक / शिक्षिकाओं की सेवा पुस्तिका, कार्यकलाप प्रतिवेदन, स्वच्छता प्रमाण पत्र एवं गोपनीय चरित्र पुस्तिका के साथ संबंधित विद्यालय के प्रिंसिपल कार्यालय को उपलब्ध कराना सुनिश्चित करेंगे । प्रिंसिपल को इस आशय का प्रमाण पत्र देना होगा कि किसी भी शिक्षक का नाम जारी प्रतिवेदन में छूटा नहीं है।

भालू के हमले में युवक घायल

कोलेबिरा: वन क्षेत्र अंतर्गत ब्लॉक कॉलोनी के समीप चिंतन बुढ़ नामक 17 वर्षीय युवक अपने घर से बाहर शौच के लिए निकला था। तभी एक बड़े से भालू ने चिंतन के ऊपर जानलेवा हमला कर दिया जिससे वह गंभीर रूप से घायल हो गया। उसे सिर के अलावे चेरहे और दिनों हाथों पर गंभीर चोटें आयी हैं। तभी वह 17 वर्षीय युवक ने अपना साहस दिखाते हुए भालू से भिड़ गया। जिससे कि उसकी जान बच गयी और भालू को भागना पड़ा, जिसके बाद चिंतन को सामुदायिक स्वास्थ्य केंद्र कोलेबिरा पहुंचाया।

वरिष्ठ नेताओं की मौजूदगी में लोहरदगा से जय भारत सत्याग्रह की शुरुआत

कांग्रेस ने फूंका आंदोलन का बिगुल

नवीन मेल संवाददाता। लोहरदगा

लोहरदगा के समाहरणालय मैदान से कांग्रेस पार्टी ने जय भारत सत्याग्रह कार्यक्रम की शुरूआत की। झारखंड कांग्रेस प्रदेश प्रभारी अविनाश पांडे, प्रदेश अध्यक्ष राजेश ठाकुर, राज्यसभा सांसद धीरज प्रसाद साहू, मंत्री डॉ रामेश्वर उरांव, मंत्री बादल पत्रलेख, पूर्व मंत्री सुबोध कांत सहाय,पूर्व विधायक बंधु तिर्की, केएन त्रिपाठी, सुखदेव भगत समेत अन्य ने संयुक्त रूप से दीप प्रज्वलित कर कार्यक्रम की शुरुआत किया।

कांग्रेस के इस कार्यक्रम में पार्टी के दिग्गज नेताओं ने भाजपा और केंद्र सरकार पर जमकर हमला बोला। कांग्रेस प्रदेश प्रभारी अविनाश पांडेय ने भी केंद्र और भाजपा सरकार पर तीखा हमला करते हुए कहा कि देश में आपातकाल की स्थिति है। भारतीय जनता पार्टी ने लोकतंत्र की हत्या करने का काम किया है। राहुल गांधी ने अडाणी के खिलाफ बोला तो उनके साथ जिस तरह का बर्ताव किया गया है। वह सीधे-सीधे लोकतंत्र की हत्या है। कार्यकर्ता जब इस कार्यक्रम से वापस लौटेंगे तो गांव-गांव घर- घर जाकर लोगों को केंद्र सरकार और भारतीय जनता पार्टी के कुकृतियों के बारे में जानकारी देंगे। वर्तमान समय में देश में आपातकाल की स्थिति नजर आ रही है। प्रदेश कांग्रेस अध्यक्ष राजेश ठाकुर ने कहा कि पूरा देश नाजुक दौर से गुजर रहा है केंद्र के मोदी सरकार के तानाशाही के कारण लोकतंत्र खतरे में आ गया है। राज्यसभा सांसद धीरज प्रसाद साहू ने कहा कि राहुल गांधी ने देश को सच्चाई से रूबरू कराने का काम किया तो केंद्र ने उन्हें संसद से बाहर कर दिया। देश की जनता सब कुछ देख रही है। आने वाले समय में इसका जवाब भाजपा को जरूर मिलेगा।

मंत्री डॉ. रामेश्वर उरांव ने कहा कि आज लोकतंत्र खतरे में है। जिस तरह की स्थिति नजर आ रही है। उससे स्पष्ट है कि देश किस दिशा में जा रहा है। भाजपा सरकार के कुशासन में लोकतंत्र को बचाने की लड़ाई लड़ रही है कांग्रेस पार्टी। जब से केंद्र में भाजपा की सरकार बनी है विपक्ष को साजिश के तहत बोलने नहीं दिया जाता है। कांग्रेस पार्टी की त्याग बलिदान की गौरवशाली पृष्ठभूमि रही है।

पूर्व केंद्रीय मंत्री सह कांग्रेस के दिग्गज नेता सुबोध कांत सहाय ने कहा राहुल गांधी के आवाज बंद करने का प्रयास कर लोकतंत्र की हत्या की जा रही है। देश के ताजा हालात पर सत्याग्रह का रास्ता कांग्रेस ने चुना है। कार्यक्रम की अध्यक्षता और संचालन कांग्रेस जिलाध्यक्ष सुखेर भगत ने किया। इस मौके पर पूर्व विधायक बंधु तिर्की, सुखदेव भगत, कांग्रेस कार्यकारी जिलाध्यक्ष हाजी शकील अहमद, डॉ अजय सहदेव, नेसार अहमद, जगदीश भगत जग्गू, मोहन दुबे समेत अन्य ने भी संबोधित किया कार्यक्रम में सांसद प्रतिनिधि अशोक यादव, विधायक प्रतिनिधि निशित जायसवाल, मोहन दुबे, शिव कुमार भगत, शाहिद अहमद बेलू, संदीप गुप्ता, जिप अध्यक्ष रीना कुमारी, वारिस कुरैशी आदि मौजूद थे।

पदक जीतकर लौटी खिलाड़ी सम्मानित

नवीन मेल संवाददाता कुडू/लोहरदगा। राष्ट्रीय राष्ट्रीय ताइक्वांडो चैंपियनशिप के विजेता खिलाड़ियों को बुधवार को आयोजित समारोह में सम्मानित किया गया। राजस्थान के कोटा यूनिवर्सिटी स्पोर्ट्स कंपलेक्स में 28 से 31 मार्च तक हुई सब जूनियर और पांचवीं राष्ट्रीय प्रतियोगिता में सरस्वती शिशु विद्या मंदिर सलगी के एक छात्रा ने प्रतियोगिता में भाग लिया था। इसमें छात्रा आकांक्षा कुमारी अंडर 38 केजी में लद्दाख और आंध्र प्रदेश के खिलाड़ियों को हराकर कांस्य पदक जीतने में कामयाब रही थी। इसी को लेकर सरस्वती शिशु विद्या मंदिर सलगी के विद्यालय प्रांगण में सम्मान समारोह का आयोजन किया गया। इस मौके पर मनोहर साहू, मिथिलेश कुमार सिंह, राम शंकर प्रजापति, गजेंद्र साहू, अरविंद यादव, योगेंद्र राम, सुशील भारती, कनक लक्ष्मी, वर्षा, रीना सहदेव, लाल नवीन नाथ सहदेव प्रेमचंद्र, दीपक साहू, अमित साहू राखी कुमारी, सहित अन्य मौजूद थे।

उपायुक्त ने बैठक में अधिकारियों को दिया निर्देश

सड़क निर्माण को प्राथमिकता दें

नवीन मेल संवाददाता। लोहरदगा

उपायुक्त डॉ. वाघमारे प्रसाद कृष्ण की अध्यक्षता में बुधवार को पथ निर्माण से संबंधित बैठक हुई। बैठक में मुख्य रूप से ग्रामीण कार्य विभाग, लोहरदगा द्वारा किये जा रहे कार्यों में- सेन्हा प्रखंड में मेढ़ो पुल रोड से कोराम्बे तक जर्जर पथ निर्माण एवं मेढ़ो पुल के जीर्णोद्वार, कुज्जी उच्च विद्यालय पीडब्ल्यूडी पथ से बसारडीह ग्राम तक दो किमी पथ निर्माण, किस्को प्रखंड के बगडू पंचायत अंतर्गत ग्राम पतरातू से ग्राम आराहासा होते हुए मंजूरमती उच्च विद्यालय महादेव आश्रम तक कुल 7 किलोमीटर पक्की सड़क निर्माण की समीक्षा की गई।

उपरोक्त बिंदुओं पर बैठक में उपस्थित सहायक अभियंता द्वारा कार्य प्रगति की अद्यतन स्थिति से अवगत कराया गया। उपायुक्त द्वारा सनई हपात पथ में तीन उच्च स्तरीय पुल निर्माण, पाखर में पथ निर्माण योजनाओं की भी समीक्षा की गई व आवश्यक निर्देश संबंधित विभाग को दिये गये। बैठक में उप विकास आयुक्त समीरा एस, अनुमंडल पदाधिकारी अरविंद कुमार लाल, नगर परिषद कार्यपालक पदाधिकारी देवेंद्र कुमार, संबंधित विभागों के अभियंता उपस्थित थे।

आवास कार्य पूर्ण नहीं करने वालों पर होगी कार्रवाई

नवीन मेल संवाददाता। भंडरा /लोहरदगा

प्रखंड मुख्यालय में बुधवार को बीडीओ रणजीत कुमार सिन्हा की अध्यक्षता में, प्रधानमंत्री आवास योजना को लेकर समीक्षा बैठक हुई। बैठक में समीक्षा के दौरान बीडीओ ने सभी को निर्देश दिया कि प्रखंड का औसत राज्य के बराबर करते हुए आवास निर्माण कार्य पूर्ण किया जाए। बीडीओ ने कहा कि प्रखंड क्षेत्र के लाभुकों को तीन नोटिस दिए जाने के बावजूद आवास निर्माण का कार्य पूरा नहीं हुआ है। इस संबंध में लाभार्थियों पर कड़ी कार्रवाई करने का निर्देश देते हुए बीडीओ ने उपस्थित कर्मियों को समय से आवास निर्माण कार्य को पूर्ण करने का निर्देश दिया। कहा कि पैसे निकासी कर आवास निर्माण कार्य पूर्ण नहीं करने वाले लाभुकों पर सर्टिफिकेट केस होगा।

सरहुल प्रकृति व इंसान के बीच प्रेम का प्रतीक : जोसिमा खाखा

नवीन मेल संवाददाता। सिमडेगा

पालकोट के केउंदटोली में सरहुल उत्सव का आयोजन हुआ। मौके पर मुख्य रुप से पाकरटांड़ जिला परिषद सदस्य जोसिमा खाखा उपस्थित थी। उन्होंने कहा कि सरहुल प्रकृति उपासना का पर्व है। यह झारखंड की संस्कृति को दशार्ता है। यह पर्व प्रकृति का संरक्षण और इंसानों के साथ उसके प्रेम और लगाव का प्रतिक है।

उन्होंने कहा कि सरहुल पूजा करने से घर, परिवार और समाज में सुख, शांति तथा समृद्धि आती है। यह त्योहार हमें प्राकृति के साथ जोड़ने का काम करता है। आदिवासी समाज के लोग सरहुल पर्व मनाकर प्रकृति के प्रति अपनी आस्था प्रकट करते हैं। प्रकृति भी समाज पर अपनी कृपा बरसाती है। इस दिन पेड़ पौधे और जल स्त्रोतों की भी पूजा की जाती है। उन्होंने कहा कि आदिवसी समाज के कारण ही आज राज्य हरा भरा है। प्रकृति पर्व सरहुल से हमें सीखना चाहिए कि हम प्रकृति का दोहन न करें। सरहुल पूरी तरह प्रकृति की आराधना का त्योहार है। सरहुल दुनियाभर में लोगों को प्रकृति से मिलने वाले लाभों को याद दिलाता है। उन्होंने कहा कि प्रकृति हम पर निर्भर नहीं है, बल्कि हमारा अस्तित्व प्रकृति पर निर्भर है।

मौके पर प्रमुख सोनी लकड़ा, कांग्रेस सिमडेगा जिला अध्यक्ष डेविड तिर्की, जोनसन मिंज, रणधीर रंजन, अजीत लकड़ा, प्रदीप केसरी, शिशिर मिंज, प्रदीप सोरेंग, मुखिया पूनम एक्का, सुरसेना बाड़ा, प्रतिमा, भुनेश्वर सिंह, रामकिशुन आदि मौजूद रहे।

अस्त्र-शस्त्र चालन के खिलाड़ी सम्मानित

नवीन मेल संवाददाता। सेन्हा-लोहरदगा

सेन्हा प्रखंड मुख्यालय में आयोजित मेले के दौरान भड़गांव, मुर्की तोड़ार अरू, सेन्हा बदला सहित अन्य पंचायत तथा लोहरदगा जिले के विभिन्न क्षेत्रों से आए रामनवमी अखाड़ा द्वारा अस्त्र शस्त्र चालन प्रतियोगिता में अच्छा प्रदर्शन करने वाले प्रतिभागियों को दुर्गा मंदिर प्रांगण में केंद्रीय महावीर मंडल द्वारा पुरस्कार देकर सम्मानित किया गया। इस मौके पर एक बच्चे को भी पुरस्कृत किया गया। कार्यक्रम में केंद्रीय महावीर मंडल अध्यक्ष भोला साहू नवीन साहू,आनन्द साहू,अजय सोनी, उज्ज्वल शुक्ला, ऋषभ जयपुत्रा आदि शामिल थे।

बाल विवाहः किया गया जागरूक

नवीन मेल संवाददाता। कैरो(लोहरदगा)

कैरो हुमन पीपुल टू पीपुल इंडिया संस्था के सहयोग से तेजस्विनी परियोजना के अंतर्गत महिला बाल विकास विभाग द्वारा संचालित तेजस्वनी परियोजना के अंतर्गत कैरो प्रखण्ड के हनहट क्लस्टर मैदान में बुधवार को सभी पंचायत के सभी क्लबो के किशोरी, युवतियों एवं बालिकाओं के द्वारा खेल कूद का प्रतियोगिता का आयोजन किया गया।

इसकी शुरुआत जिला बाल सरक्षंण पदाधिकारी लोहरदगा से बीरेंद्र कुमार, डीआरआईयू से नीरज कुमार, निरंजन कुमार, कैरो थाना प्रभारी हरि औध करमाली, हनहट मुखिया सरवन मुंडा, स्कूल प्रभारी अनिल सिन्हा, मीडिया प्रभारी मंटु तिवारी के द्वारा फीता काटकर मैच की शुभारंभ किया।वही सभी बारी बारी से भाषण दिए। मौके पर जॉन टीम से राजेन्द्र शर्मा, कृष्ण कुमार यादव, डीके टीम से ट्रेनिंग स्पेशलिस्ट रमेश चनेजा,चंद्रपाल सर, उधोगनी से दुर्गेश जी,प्रखंड समन्वयक कुंजमोहन शर्मा, शिवानी शर्मा,जय कुमार, क्षेत्र समन्वयक मोनिका लकड़ा, प्रियंका कुमारी, फरहत जबी, मुन्ना राम, संकुल समन्वयक संगीता, सुरैया, पुष्पा, सरिता, कबड्डी कोच शिल्पी, रेशमी कुमारी, युवा उत्प्रेरक किरण देवी, ललिता, रेहाना, किरण उरांव, सुनीता, बिरसमुन्नी आदि उपस्थित थे।

वन विभाग ने किया मुआवजे का वितरण

नवीन मेल संवाददाता। बानो

बानो प्रखंड के रामजोल निवासी जयराज मड़की को वन विभाग द्वारा मुआवजा राशि का वितरण किया गया। मालूम हो कि पिछले साल 29अगस्त को जंगली हाथी ने घर के सामने ही सामी मड़की को पटक कर मार डाला था। घटना के बाद तत्काल मृतक के परिजनों को दस हजार रुपये सहयोग के रूप में दिया गया था। बुधवार को जिला परिषद सदस्य बिरजो कंडुलना के हाथों मृतक के पुत्र जगराय मड़की को 3 लाख 90 हजार रुपये का चेक प्रदान किया गया। बिरजो कंडुलना ने कहा कि रुपयों का उपयोग सही कार्यों में करें। मौके पर बनपाल मनीष डुंगडुंगसुंग आदि लोग उपस्थित थे।

आस्था लोहरदगा से 45 लोग जाएंगे हज के लिए

लोहरदगा में हज की तैयारी जोरों पर

नवीन मेल संवाददाता। लोहरदगा

कोरोना काल के बाद पूरी तरह से हज लगे प्रतिबंध और भारत सरकार और सऊदी सरकार के मोहादे पर इस बार पूरे भारत से हज कोटा बढ़ा दी गई है। इस बार झारखंड से भी तकरीबन साढ़े तीन हजार आजमीन हज के लिए फार्म दाखिल किए हैं। लोहरदगा के हज कमेटी के संयोजक मास्टर हाजी हासिम ने बताया कि इस बार लोहरदगा से लगभग पैंतालीस पुरुष-महिलाएं हज के लिए फॉर्म भरे और ये बड़ी खुशी की बात है की सभी का आवेदन हज कमेटी झारखंड ने मंजूर करलिया है।

हाजी हासिम ने आगे बताया कि लोहरदगा में हाजियों को अब तक तीन प्रशिक्षण दिए जा चुके हैं। इस बार वही हज में जा सकते हैं जिन्होंने कोरोना के दोनों डोज लगवा लिए हों। स्वस्थ रूप से मजबूत हो। इसी कड़ी में होटल सफा अमला टोली में सभी हाजियों का स्वास्थ जांच शिविर लोहरदगा सदर अस्पताल की ओर से लगाया गया। इसमें डॉक्टर एस एस खालिद तथा सहायक के रूप में डॉक्टर अकरम, स्वास्थ कर्मी मो इरफान ने हाजियों की जांच की। मौके पर हाजी अली मास्टर अशरफ खान, रोजामत अंसारी, रुस्तम अंसारी, सोएब अख्तर, इब्राहिम खलीफा, सोहैल अहमद, नुसरत अंसारी, मुबारक अंसारी, मोइन अंसारी, नीलोफर खुर्शीद, सालेहा खातून, मोमिना खातून आदि मौजूद थे।

पत्रकार की माता के निधन पर पत्रकारों में शोक

सिमडेगा। राष्ट्रीय नवीन मेल ठेठईटांगर के पत्रकार पिंटू कुमार के माता जी का बुधवार की सुबह आकस्मिक निधन हो गई। बताया गया कि वह अपने घर में बैठी हुई थी। इसी तरह अचानक तबीयत बिगड़ी और आनन-फानन में बेहोश हो गई। बाद में हॉस्पिटल ले जाने पर उसे मृत घोषित कर दिया ।इधर निधन की सूचना मिलने के बाद सिमडेगा जिला पत्रकार संघ में शोक की लहर दौड़ पड़ी। जिला पत्रकार संघ ने निधन पर शोक व्यक्त करते हुए दिवंगत आत्मा की शांति की प्रार्थना किया है एवं शोकाकुल परिवार के साथ पूरी टीम खड़ा होने की बात कही शोक जताने वालों में से मुख्य रूप से रविकांत साहू मोहम्मद इलियास, नरेंद्र अग्रवाल, मनोज सिन्हा, शहजादा प्रिंस, अफजल इमाम, वाचस्पति मिश्रा, सत्यव्रत ठाकुर, मुकेश कुमार आदि शामिल रहे।

एनएसयूआई ने चलाया पोस्टकार्ड अभियान

नवीन मेल संवाददाता। सिमडेगा

कांग्रेस के पूर्व राष्ट्रीय अध्यक्ष राहुल गांधी की संसद सदस्यता रद्द किए जाने के विरोध में कांग्रेस के छात्र संगठन एनएसयूआई के द्वारा बुधवार को सिमडेगा कॉलेज में पोस्टकार्ड अभियान चलाया इस दौरान सिमडेगा कॉलेज के छात्र-छात्राओं ने बढ़-चढ़कर हिस्सा लिया पोस्ट कार्ड के माध्यम से केंद्र सरकार से अपने सवाल पूछ कर उसे सामूहिक रूप से भेजा गया। इस कार्यक्रम के नेतृत्व एनएसयूआई के जिला अध्यक्ष सरताज खान ने किया और उन्होंने कहा कि साजिश के तहत युवाओं की आवाज को दबाने के लिए राहुल गांधी की संसद सदस्यता को रद्द की गई है जिसे पूरा देश जानता है और पोस्ट कार्ड के माध्यम से देश के प्रधानमंत्री से हम सवाल करेंगे। इसी सवाल करने के उद्देश्य से पोस्टकार्ड अभियान चलाया गया है ।देश के युवा अब जाग चुका है और आने वाले दिनों में केंद्र में बैठी तानाशाह सरकार को उखाड़ फेंक देगी मौके पर उपाध्यक्ष प्रशांत टेटे, खगेश्वर मेहर महासचिव अनीश खलखो, मोहम्मद जुनेद अंसारी, हेमंती कुमारी, सरवन कुमार महतो, नीतीश नायक, सचिव सौरभ होरो, अनिकेत चीक बड़ाईक, नीमा कुमारी, अशोक राम, संयुक्त सचिव सखनी कुमारी, आकाश बड़ाईक, मुनेश गोप, ओलिवर टेटे, अजय सोरेन, देवनाथ सिंह, सुभाष, आदित्य, विनय, अजीत आदि उपस्थित रहे। बता दें कि मानहानि के मामले में सूरत की अदालत ने राहुल गांधी को दो साल की सुनाई है।

लीगल एड डिफेंस काउंसिल दफ्तर का हुआ उद्घाटन

लोहरदगा। सिविल कोर्ट, लोहरदगा स्थित जिला विधिक सेवा प्राधिकार भवन में एलएडीसीएस यानि लीगल एड डिफेंस काउंसिल कार्यालय का उद्घाटन प्रधान जिला एवं सत्र न्यायाधीय -सह- अध्यक्ष, जिला विधिक सेवा प्राधिकर राजेंद्र बहादुर पाल के कर कमलों द्वारा किया गया। मौके पर प्रधान जज, कुटुम्ब न्यायालय, सुभाष, प्रथम जिला जज अखिलेष तिवारी, तृतीय जिला जज अरविंद कुमार, डालसा सचिव राजेश कुमार, सिविल कोर्ट निबंधक राज कल्याण, प्रधान मजिस्ट्रेट पूजा कुमारी लाल, न्यायिक मजिस्ट्रेट एस एन तिग्गा बार के अध्यक्ष प्रमोद पुजारी, एलएडीसीएस के सभी 05 चयनित अधिवक्ता सहित अन्य लोग उपस्थित थे। पाल ने कहा कि अब लोहरदगावासियों को निःशुल्क न्याय एवं विधिक सहायता व्यापक स्तर पर मिलेगी।

NEWS इन ब्रीफ

भाजपा ने हाथी उड़ाने का काम किया : रूचिर

मेदिनीनगर। भारतीय कम्युनिस्ट पार्टी के जिला सचिव शह राष्ट्रीय परिषद सदस्य रुचिर कुमार तिवारी ने प्रेस बयान जारी कर कहा कि भाजपा के रघुवर सरकार के कार्यकाल में ही पूरे झारखंड में जल जंगल जमीन की लूट मची हुई थी। उसी के समय में जमीन का ऑनलाइन होने के बाद अभी भी झारखंड की पूरी जनता तंगो- तबाह है ऑनलाइन और ऑफलाइन के चक्कर में आम जनता का अंचल कार्यालय में दौड़ते दौड़ते चप्पल टूट जा रहा है। वही भाजपा के राज होने के बाद ही झारखंड के तत्कालीन मुख्यमंत्री के द्वारा पदाधिकारियों को निर्देश देकर पूर्व जमींदार परिवार के जाली कागजात के आधार पर कारपोरेट एवं पत्थर माफियाओं के के नाम से केवाला करवा दिया। वहीं रघुवर दास के समय विकास के नाम पर केवल लूट मचा था। इन्होंने केवल हाथी उड़ाने का काम किया। भाजपा के लोग झारखंड में सत्ता से बाहर होने के बाद सत्ता के लिए छटपटा रहे हैं लेकिन इनकी हालत पानी से निकले मछली की तरह छटपटाते रह जाएगी।

नुक्कड़ सभा का किया आयोजन

मेदिनीनगर। पलामू जिला कांग्रेस कमेटी के तत्वधान में जिला में चल रहे जय भारत सत्याग्रह को लेकर आज दिनांक 5 अप्रैल 2023 को आठवां दिन पलामू जिला के नावा प्रखंड में नुक्कड़ सभा किया गया। नुक्कड़ सभा का अध्यक्षता प्रखंड अध्यक्ष मीर खुर्शीद आलम ने किया। कार्यक्रम में मुख्य अतिथि पलामू जिला कांग्रेस कमेटी के अध्यक्ष जैश रंजन पाठक उर्फ बिट्टू पाठक मौजूद थे। डडलोगों को संबोधित करते हुए जिला अध्यक्ष बिट्टू पाठक ने कहा कि देश में लोकतंत्र को समाप्त करने की हो रही है साजिश। उन्होंने भाजपा पर जमकर भड़ास निकाला । भाजपा की कोशिश देश में लोकतंत्र को समाप्त करने की है इसको ना काम करने के लिए कांग्रेस ने जब सवाल उठाये तो भाजपा ने उनका मुंह बंद करने की कोशिश की है लोकतंत्र में सबसे बड़ी ताकत होती है कि सवाल पूछना इस में विपक्ष की अहम भूमिका होती है लेकिन अब सवाल पूछने पर अगर हमारे नेता की सदस्यता रद्द कर दी जाय तो इसके विरोध में कांग्रेस पार्टी शांति पूर्ण तरीके से जन आंदोलन कर रही है। पलामू जिला में लगातार लोकतंत्र बचाओ अभियान चलाया जा रहा है। मौके पर प्रखंड प्रभारी मुकेश सिंह विधानसभा प्रभारी पप्पू पासवान संतोष ,गुप्ता शैलेश मेहता, छोटू सिंह, मिस्टर अंसारी, अजय यादव आरिज अंसारी विपिन यादव कुनिल पासवान मनोज सिंह सुकेश सिंह मीर अमरुदिन मीर आशिक मीर जमीर जव्हार लाल पासवान अवधेश सिंह सैकड़ों लोग उपस्थित थे।

स्वच्छता को लेकर कैंडल मार्च का आयोजन

नवीन मेल संवाददाता

मेदिनीनगर। नगर निगम के द्वारा मंगलवार की शाम स्वच्छ उत्सव 2023 के आयोजन को लेकर कैंडल मार्च और रैली निकाली गई। जिसमें नगर निगम के कर्मी और सफाई कर्मियों ने शहर के अंबेडकर पार्क से लेकर साहित्य समाज चौक तक कैंडल मार्च निकाला। कैंडल मार्च निकालने का मुख्य उद्देश्य यह था कि लोग अपने शहर को साफ सुथरा और स्वच्छ बनाया रखे। मौके पर उपस्थित शहर के सिटी मैनेजर अस्मिता भगत ने कहा कि शहर की साफ सफाई में महिला सफाई कर्मियों की अहम भूमिका रही है। उन्होंने कहा कि स्वच्छ उत्सव 2023 के तहत नगर निगम के द्वारा महिला सफाई कर्मियों को सम्मानित किया जायेगा। इस रैली में नगर निगम के कर्मी अनूप कुमार, नगर मिशन प्रबंधक सतीश कुमार, सामुदायिक संगठन कार्यकर्ता रिंपी कुमारी, राजन कुमार सहित अन्य लोगों ने भाग लिया।

पूर्व मुख्यमंत्री रघुवर ने हेमंत सरकार पर साधा निशाना

नवीन मेल संवाददाता

मेदनीनगर। भारतीय जनता पार्टी के राष्ट्रीय उपाध्यक्ष सह झारखंड के पूर्व मुख्यमंत्री रघुवर दास पलामू प्रमंडल के दौरे पर है आज पलामू के सर्किट हाउस में प्रेस वार्ता कर झारखंड में हेमंत की सरकार पर साधा निशाना। उन्होंने कहा भाजपा की सरकर बन रही हैं, भाजपा जो कहती है वह करती है। डबल इंजन की सरकार में हमने झारखंड के लोगों की जनकल्याण का काम किया है लेकिन झारखंड में हेमंत सोरेन की सरकार ने 3 साल में एक भी वादे पूरे नहीं किये। जमीनी हकीकत देखने के लिए हम आये हुए थे। कानून व्यवस्था

पूरी तरह से ठप है ट्रांसफर पोस्टिंग का उद्योग खोला हुआ है जन चौपाल में हमें जनता ने बताया की पेंशन के लिए भी आवेदन लेकर जाओ तो उसमें भी घुस मांगा जा रहा है यही जमीनी हकीकत जाने के लिए मैं आया था। जन चौपाल में सरकारी पैसों का दुरुपयोग करते हुए मुख्यमंत्री स्कूल के बच्चे को सरकारी अधिकारी को ढो ढो कर लाकर जुहारी झारखंडी यात्रा निकाल रहा है। छात्रों को 60/40 नियोजन नीति बनाकर गुमराह करने का काम कर रहा है। झारखंड की खनिज संपत्ती को लूटने का काम कर रही है। इसीलिए इस निकम्मी सरकार को उखाड़ फेंकने के लिए भारतीय जनता पार्टी 3 साल इंतजार की ताकि मौका दे। जितनी जल्दी हो हेमंत सरकार झारखंड से जाए उतनी जल्दी झारखंड बचेगा।

पलामू में आज मनेगी हनुमान जी की जयंती

हनुमान जयंती का शुभ मुहूर्त

पुरोहित ओम पाठक ने बताया कि इस साल चैत्र माह की पूर्णिमा तिथि इस साल चैत्र माह की पूर्णिमा तिथि 05 अप्रैल को सुबह 09 बजकर 19 मिनट पर शुरू होगी और इसका समापन 06 अप्रैल को सुबह 10 बजकर 04 मिनट पर होगा। उदयातिथि के अनुसार, इस बार हनुमान जयंती 06 अप्रैल को ही मनाई जाएगी। इस साल हनुमान जयंती रवि और हर्षण योग में मनाई जाएगी। इस दिन हस्त और चित्रा नक्षत्र रहेगा। रवि योग शुभ योगों में गिना जाता है। ऐसी मान्यता है कि इस योग में किए गए कार्यों का शुभ फल मिलता है।

कोरोना प्रभाव के कारण तीन सालों तक हनुमान जन्मोउत्सव नहीं मनाया जा सका।

नवीन मेल संवाददाता

मेदिनीनगर। पलामू में बड़े उत्साह के साथ गुरूवार को हनुमान जन्मोत्सव मनाई जायेगी। इसे लेकर विहिप,बजरंग दल सहित कई हिंदु संगठनों में तैयारी पूरी कर ली है। शहर में संगठनों के द्वारा शोभायात्रा भी निकाली जायेगी। स्थानीय बाजार स्थित हनुमान मंदिर में पूजा को लेकर मन्दिर को सजाया गया है। वही शिवाला रोड स्थित हनुमान मंदिर में भंडारा का भी आयोजन किया गया है। कोरोना के प्रभाव के कारण तीन सालों तक हनुमान जन्मोउत्सव नहीं मनाया जा सका है। लेकिन इस बार पूरे विधि विधान और उत्साह के साथ जन्मोउत्सव मनाया जायेगा। भगवान हनुमान के जन्मदिन के रूप में हनुमान उत्सव मनाई जाती है। इस दिन भक्त बजरंगबली के नाम का व्रत रखते हैं। ये जयंती हर साल चैत्र मास की पूर्णिमा को मनाई जाती है।पंचांग के अनुसार, हनुमान जयंती आज मनाई जाएगी।। हिंदू धर्म की मान्यताओं के अनुसार, श्रीराम भक्त हनुमान का जन्म चैत्र पूर्णिमा को मंगलवार के दिन चित्रा नक्षत्र और मेष लग्न के योग में हुआ था।

आकांक्षी जिलों में पलामू पूरे देश में दूसरे स्थान पर

उपायुक्त ने इस सफलता के लिये जिला प्रशासन की पूरी टीम को दी बधाई

मेदिनीनगर। आकांक्षी जिला कार्यक्रम के तहत नीति आयोग के पैरामीटर पर पलामू ने बेहतर प्रदर्शन किया है। फरवरी 2023 के डेल्टा रैंकिंग में 112 आकांक्षी जिलों में पलामू ने पूरे भारत में दूसरा स्थान प्राप्त किया है। इस सफलता के लिये उपायुक्त आंजनेयुलु दोड्डे ने पलामू जिला प्रशासन की पूरी टीम को बधाई दी है। उन्होंने इस संबंध में कहा कि बगैर टीम वर्क के यह कार्य संभव नहीं है। फरवरी में जारी विभिन्न मानकों के अंक के मुताबिक पलामू को 2.902 डेल्टा स्कोर मिला है।

पलामूवासी हो रहे लाभांवित

जिला प्रशासन द्वारा जिले में स्वास्थ्य, पोषण, शिक्षा, कृषि, मूलभूत सुविधाओं के विकास, कौशल विकास, जल संसाधन के क्षेत्र में बेहतर कार्य किया गया है। जिसके परिणाम स्वरूप नीति आयोग द्वारा जारी आंकड़ों के आधार पर फरवरी माह के ओवरऑल रेंक में पलामू जिला को दूसरा स्थान मिला। यह दशार्ता है कि जिले में स्वास्थ्य, पोषण,शिक्षा के साथ ही अन्य क्षेत्रों में भी बेहतर प्रदर्शन कर रहा है और जिले वासी इससे लाभांवित हो रहे हैं।

पर्यावरणविद ने पूर्व मुख्यमंत्री से की मुलाकात

नवीन मेल संवाददाता

मेदिनीनगर। विश्वव्यापी पर्यावरण संरक्षण अभियान के राष्ट्रीय अध्यक्ष सह पर्यावरण धर्मगुरु वनराखी मूवमेंट के प्रणेता पर्यावरणविद कौशल किशोर जायसवाल ने पलामू प्रमंडल के दौरे पर आए भाजपा के राष्ट्रीय उपाध्यक्ष सह राज्य के पूर्व मुख्यमंत्री रघुवर दास से शिष्टाचार मुलाकात की। इस दौरान पर्यावरणविद श्री कौशल ने पर्यावरण धर्म के तहत नाइजीरिया के गेस्ट रूम में रखने वाले डीलपलिप के पौधा देकर मुलाकात को यादगार बनाया। श्री कौशल ने पर्यावरण के क्षेत्र में अपने द्वारा पिछले 56 वर्षो से चलाये जा रहे अभियान की विस्तृत जानकारी रघुवर दास को दिया। श्री जायसवाल ने पूर्व मुख्यमंत्री को बताया कि कोरोना काल के बाद देश के कई राज्यों में पर्यावरण धर्म और वन राखी मूवमेंट पर कार्यक्रम आयोजित किये गये हैं। उन्होंने अभी दक्षिण भारत में किये गये कार्यक्रमों की जानकारी देते हुए नेपाल भूटान समेत हिमाचल उत्तराखंड में कार्यक्रम के आयोजन के सम्बंध में जानकारी दिया। उन्होंने पूर्व मुख्यमंत्री से राज्य में सुखाड़ की स्थिति पर भी चर्चा की। साथ ही यह भी कहा कि जन और जानवरों के लिए जल की मुक्कमल व्यवस्था होनी चाहिए। उन्होंने कहा कि आदमी तो नल और चापाकल से अपनी प्यास बुझा लेंगे। लेकिन वन्य प्राणियों की जान पानी के बगैर नहीं बच पाएगी। उन्होंने वन्य प्राणियों को जल

संकट की विभीषिका से बचाने की अपील की। मौके पर उपस्थित छतरपुर पूर्वी के जिला पार्षद अमित कुमार जायसवाल ने भी पूर्व मुख्यमंत्री रघुवर दास जी को बुके देकर मुलाकात की। इस अवसर पर भाजपा के पलामू प्रभारी विनय कुमार जायसवाल, विधायक आलोक चौरसिया, पूर्व विधायक हरे कृष्णा सिंह ,भाजपा प्रशिक्षण प्रदेश अध्यक्ष कुमार मनोज सिंह, भाजपा जिला अध्यक्ष विजयानंद आनंद पाठक ,महापौर अरुणा शंकर, चेंबर ऑफ कॉमर्स के अध्यक्ष आनंद शंकर, वैश्य प्रदेश अध्यक्ष ज्ञान शंकर, नागेंद्र पांडेय, श्याम बाबू , नवल तुलस्यान, रिंकू दुबे, अरविंद गुप्ता, डिंपल,प्रेम कुमार, भाजपा महिला अध्यक्ष सीठु गुप्ता रामा पांडे महावीर साव, पंकज सिंह, भारत बाबू लोग शामिल थे।

जेएसएससी ने शुरू की नियुक्ति प्रक्रिया का आवेदन

नवीन मेल संवाददाता

मेदिनीनगर। नया नियोजन नीति ले आधार पर राज्य में नियुक्ति की प्रक्रिया शुरू किया गया है। कई नियुक्तियों का विज्ञापन निकाला जा चुका है। जिसका आवेदन भरने की प्रक्रिया बुधवार से शुरू किया गया। एसी माह उत्पाद सिपाही, सचिवालय सहायक जैसे पदों के लिए भी आवेदन निकाला जाएगा। जिसमे कई पुराने आवेदन भी शामिल है। जिसे अभ्यर्थियों के द्वारा पूर्व में भरा जा चुका है। पलामू के बेरोजगार युवाओं के लिए एक मौका है जिसमे वो प्रतियोगिता परीक्षा में भाग लेकर नियुक्ति ले सकते है। प्लस टू स्कूलों में शिक्षक नियुक्ति- झारखंड कर्मचारी चयन आयोग ने राज्य के प्लस 2 स्कूलों में विभिन्न विषयों के शिक्षकों की नियुक्ति का विज्ञापन निकाला है। जिसमें सीधी नियुक्ति से 2137 पद हैं। वहीं बैकलॉग से कुल रिक्त पदों की संख्या 265 है। ऑनलाइन आवेदन की प्रक्रिया 5 अप्रैल से शुरू हो गया है। आवेदन करने की अंतिम तिथि 4 मई निर्धारित की गई है। 6 मई तक परीक्षा शुल्क भुगतान फोटो एंड सिगनेचर अपलोड के साथ आवेदन का प्रिंटआउट लिया जा सकता है। आवेदन में किसी तरह की त्रुटि रह जाती है तो 10 मई से 12 मई तक इसमें सुधार किया जा सकता है। ऑनलाइन आवेदन में उम्मीदवार अपना नाम जन्मतिथि, डेट ऑफ बर्थ और मोबाइल नंबर छोड़ बाकि सब में बदलाव कर सकेंगे।

लैब असिस्टेंट के लिए करें आवेदन

स्कूली शिक्षा एवं साक्षरता विभाग के माध्यमिक शिक्षा निदेशालय की ओर से फिजिक्स केमिस्ट्री और बायोलॉजी के लैब असिस्टेंट पदों पर नियुक्ति के लिए विज्ञापन जारी किए गए हैं। इस विज्ञापन के जरिए 690 पदों पर नियुक्ति की जाएगी। इसके लिए भी कल से ऑनलाइन आवेदन भरा जाएगा। 6 मई की आधी रात तक परीक्षा फीस, फोटो एवं सिग्नेचर अपलोड किया जा सकेगा। जिसके बाद 8 मई तक एप्लीकेशन का प्रिंटआउट लिया जा सकेगा। आवेदन में किसी तरह की गलतियां रह जाती है तो आवेदक 10 मई से 12 मई तक ऑनलाइन इसमें सुधार कर सकता है। झारखंड कर्मचारी चयन आयोग ने कहा है कि उम्मीदवार अपना नाम डेट ऑफ बर्थ, ईमेल आईडी और मोबाइल नंबर छोड़कर अन्य तरह की गलतियां सुधार सकता है।प्लस टू स्कूलों में प्राचार्य के 39 पदों पर नियुक्तिः- झारखंड लोक सेवा आयोग ने राज्य के 59 राजकीय राजकीयकृत बालक एवं बालिका प्लस टू स्कूलों में प्राचार्य के 39 पदों पर सीधी नियुक्ति का विज्ञापन जारी किया है। ऑनलाइन आवेदन की प्रक्रिया 5 अप्रैल से 8 मई तक चलेगी। परीक्षा शुल्क का भुगतान 11 मई की रात 12 बजे तक किया जा सकता है। भरे हुए आवेदन की हार्ड कॉपी 26 मई तक आयोग के कार्यालय में जमा करना होगा। यह नियुक्ति स्कूली शिक्षा एवं साक्षरता विभाग की ओर से भेजी गई अनुशंसा पर की जा रही है।पहले से किए आवेदन पर नहीं लगेगा फीसः-विभिन्न नोटिफिकेशन में बताया गया है कि जिन पदों पर नियुक्ति के लिए आवेदन लिए जा रहे हैं, वो पहले के हैं। जिन उम्मीदवारों ने पहले आवेदन कर दिया था, उन्हें किसी तरह की फीस नहीं देनी होगी। ऐसे उम्मीदवारों को अपना रजिस्ट्रेशन नंबर और डेट ऑफ बर्थ आवेदन के दौरान देना होगा। उम्मीदवारों को फीस में छूट दी जा रही है, पर उन्हें आवेदन करना होगा।

लैम्पस पैक्स का कार्यशाला सम्पन्न

मेदिनीनगर। पलामू जिला मे लैम्पस पैक्स को सीएससी सर्विसेज की ट्रेनिंग व महत्वपूर्ण जानकारी से संबंधित एक दिवसीय कार्यशाला का आयोजन जिला को आपरेटिव कार्यालय पलामू के सभा कक्ष में किया गया। जिसमें झारखण्ड राज्य सहकारिता बैंक के निदेशक प्रभात अग्रवाल, सहायक निबंधक सहयोग समितियां पलामू कुमारदीप एक्का ,डीडीएम नाबार्ड, शालीन लकड़ा की उपस्थिति में एवं डीसीओ अश्विनी ओझा की अध्यक्षता में किया गया। कार्यशाला को राज्य और जिला के विभिन्न लोगो ने सम्बोधित किया। जिसमे ई गवर्नेस सर्विसेज इंडिया लिमिटेड के स्टेट टीम के वशीम ईमाम, ग्रामीण ई स्टोर के प्रवीण कुमार डिस्ट्रिक्ट टीम से डिस्ट्रिक्ट मैनेजर नागेंद्र कुमार एवं अरविंद कुमार एजुकेशन कंसल्टेंट बिरेन्द्र कुमार सहित पलामू जिला के सभी पंचायत के लैम्पस पैक्स के सदस्य शामिल रहे। कार्यशाला में लैम्पस पैक्स को सीएससी सेंटर के रूप में रजिस्ट्रेशन की प्रक्रिया, सर्विसेज की ट्रेनिंग और महत्वपूर्ण जानकारी का प्रशिक्षण दिया गया। ग्रामीण ई स्टोर से किसी प्रोडक्ट को सर्च करने एव आर्डर करने एवं डिलिवरी की पूरी जानकारी स्टेट रिसोर्स पर्सन प्रवीण कुमार के द्वारा बताया गया। आधार आधारित भुगतान प्रणाली के तहत भुगतान करने की जानकारी सोने लाल शाह के द्वारा दिया गया।

पलामू के सांसद ने विद्युतीकरण मामले को लोकसभा में उठाया

नवीन मेल संवाददाता

मेदिनीनगर। पलामू सांसद वीडी राम ने लोकसभा के नियम 377 के तहत पलामू संसदीय क्षेत्र के अंतर्गत क्रमशः पलामू एवं गढ़वा जिला के साथ-साथ चतरा संसदीय क्षेत्र के अंतर्गत बडी संख्या में छुटे हुए गाँवों/टोलों को विद्युतिकृत करने संबंधी अतिमहत्वपूर्ण मामले को उठाया। उन्होने कहा कि भारत सरकार के नवीन एवं नवीकरणीय ऊर्जा मंत्रालय के द्वारा सौभग्य योजना के अंतर्गत न केवल सभी गांवों बल्कि सभी घरों को विद्युतिकृत करने का कार्य किया गया है। परन्तु दुर्भाग्यवश कतिपय कारणों से राज्य के कई जिलों में ऐसा नही हो सका है। खासकर मेरे संसदीय क्षेत्र पलामू एवं मेरे बगल के संसदीय क्षेत्र चतरा में। विदित है कि इस दिशा में किये जा रहे प्रयासों को अभी तक सफलता नही मिली है एवं मेरे संसदीय क्षेत्र के पलामू एवं गढ़वा जिला के बडी संख्या में गाँवों/टोलों को विद्युतिकृत करना शेष रह गया है। उसकी सूची सदन के पटल में अवश्य रखना चाहता हूँ ताकि इन गाँवों एवं टोलों को विद्युतकृत किया जा सके। उन्होंने कहा कि आपके माध्यम से मंत्री नवीन एवं नवीकरणीय ऊर्जा मंत्रालय से माँग किया गया कि इस पर विशेष ध्यान देने का कष्ट करेंगे।

9 को मैराथन का आयोजन

मेदनीनगर। शहर के ओरिएंट पब्लिक स्कूल की ओर से पलामू में मैराथन दौड़ का आयोजन किया जा रहा है। 9 अप्रैल की सुबह 6 बजे से 2.5 किलोमीटर मैराथन रेस कराई जायेगी। इस रेस में शामिल होने के लिए ऑनलाइन आवेदन प्रक्रिया शुरू कर दी गई है। ओरिएंट पब्लिक स्कूल की ऑफिशियल वेबसाइट पर जाकर ऑनलाइन फॉर्म भरे जा सकते हैं। यह फॉर्म निशुल्क भरा जा रहा है। अब तक 50 से अधिक रजिस्ट्रेशन हो चुके हैं। इस प्रतिष्ठित आयोजन में पुरुषों एवं महिलाओं दोनों वर्गो के खिलाड़ी भाग ले सकते हैं। दोनों की अलग-अलग रेस कराई जायेगी। रेस डाल्टनगंज के पांकी रोड स्थित द कराटे एकेडमी से शुरू होगी। पोखराहा पेट्रोल पंप स्थित ओरियंट पब्लिक स्कूल के पास खत्म होगी। इस मैराथन रेस में उत्कृष्ट प्रदर्शन करने वाले खिलाड़ियों में प्रथम पुरस्कार स्वर्ण पदक, स्मृति चिन्ह व प्रमाण पत्र, वहीं द्वितीय पुरस्कार रजत पदक, स्मृति चिन्ह व प्रमाण पत्र और तृतीय पुरस्कार कांस्य पदक, स्मृति चिन्ह, प्रमाण पत्र दिया जायेगा। साथ ही मैराथन दौड़ में भाग लेने वाले सभी प्रतिभागियों को प्रशस्ति पत्र एवं कांस्य पदक देकर सम्मानित किया जायेगा। स्कूल के प्राचार्य धीरज मेहता ने बताया कि आज के दौर में लोग अपने स्वास्थ्य पर बिल्कुल ध्यान नहीं दे रहे हैं। लोग स्वास्थ्य के प्रति जागरूक हों, यही कार्यक्रम का उद्देश्य है। इसमें सभी प्रतिभागियों को प्रशस्ति पत्र देकर सम्मानित किया जायेगा। जिसका प्रतिभागी कभी भी अगले मैराथन रेस में उपयोग कर सकते है। पहली बार ऐसा कार्यक्रम का आयोजन किया जा रहा है।

शिक्षा बचाओ, देश बचाओ कार्यक्रम का आयोजन

मेदिनीनगर। कला जत्था का जोरदार स्वागत पलामू की धरती लोहरसी पगार में किया गया। विदित हो कि ज्ञान विज्ञान समिति झारखंड पूरे राज्य में 'शिक्षा बचाओ देश बचाओ' नारे के साथ आम आवाम को जागरूक करने हेतु कला जत्था निकाला है आज गुणवत्तापूर्ण शिक्षा इतना महंगा हो गया कि मध्यमवर्ग निम्न वर्ग के लोगों का कमर तोड़ दिया। यह तबका अपने आय के अधिकांश हिस्सा शिक्षा पर खर्च करता है और जो कुछ बचाता है। वह बीमारी के गाल में समा जाता है और उस पर सरकार नई शिक्षा नीति लागू कर सरकारी शिक्षा व्यवस्था को निजी हाथ में हवाले कर दिया है। यह कथन है ज्ञान विज्ञान समिति झारखंड के अध्यक्ष शिव शंकर प्रसाद की। तत्पश्चात जत्था तरहसी प्रखंड की ओर प्रस्थान किया और वहां प्रखंड के प्रमुख प्रिया कुमारी प्रखंड अध्यक्ष कपिल देव सिंह सचिव विक्रम सिंह पाटन प्रखंड के कार्यक्रम प्रबंधक शशि भूषण गिरी पाटन अध्यक्ष मनोज यादव हेमंत पांडे सरिता देवी की उपस्थिति में कार्यक्रम सफलतापूर्वक संपन्न हुआ। इसी प्रकार लेस्लीगंज में मुखिया रेखा देवी सांग बार मुखिया गीता देवी चेंबर ऑफ कॉमर्स के अध्यक्ष छोटे लाल यादव जिला सचिव अजय साहु, अनिल गिरी , विजय प्रजापति एवं सुधीर कुमार सिंह ने जत्था का स्वागत किया। टीम मैनेजर रवि सिंह ने कहा जिस गर्मजोशी से स्वागत किया और कार्यक्रम में हजारों हजार लोग सिरकत किये हम ताउम्र याद रखेंगे।

अराजकता

सुबह 5:00 बजे से लाइन में लग रहे मरीज

अल्ट्रासाउंड के लिए मरीज हो रहे परेशान

गर्भवति महिलाओं को लाइन में लगने से हो रही है परेशानी

नवीन मेल संवाददाता

मेदिनीनगर। सदर अस्पताल के हेल्थ मैप सेंटर में अल्ट्रासाउंड बंद होने की वजह से लोगों को काफी परेशानियों का सामना करना पड़ रहा है। वही अल्ट्रासाउंड बंद होने की वजह मरीजों को अल्ट्रासाउंड कराने के लिए दिन भर इधर-उधर भटकना पड़ रहा है। सदर अस्पताल के डायग्नोस्टिक सेंटर में इन दिनों अल्ट्रासाउंड के लिए प्रतिदिन सैकड़ों मरीजों की भीड़ उमड़ रही है। शहर में जैसे डॉक्टर विश्वनाथ ओझा के यहां 4:00 बजे सुबह से लोग इलाज के लिए लाइन लगाते हैं। ठीक वैसे ही अब सदर अस्पताल के डायग्नोस्टिक सेंटर में अल्ट्रासाउंड कराने के लिए मरीज सुबह 5:00 बजे से लाइन लगा रहे हैं। खासकर गर्भवति महिलाओं को मजबूरन निजी अल्ट्रासाउंड केंद्रों की ओर रुख करना

पड़ रहा है। निजी अल्ट्रासाउंड केंद्रों पर मरीजों को जेब ढीली करनी पड़ रही है। अस्पताल में प्रतिदिन 100 से 150 लोग अल्ट्रासाउंड कराने के लिए पहुंच रहे हैं। इनमें गर्भवती महिलाएं भी शामिल हैं। वहीं एक दिन में महज 20 से 30 लोगों का ही अल्ट्रासाउंड होता है। जिनका अल्ट्रासाउंड नहीं होता उनको एक से डेढ़ माह की तारीख दी जाती है। इस समय अल्ट्रासाउंड के लिए डेढ़ से दो माह तक की वेटिंग चल रही है। जिससे मरीजों की परेशानी और भी ज्यादा बढ़ गई है। मरीजों को अल्ट्रासाउंड के लिए दो से तीन माह की लंबी तारीख दी जा रही है। वहीं पहले से दी गई तारीख पर अल्ट्रासाउंड कराने आ रहे मरीजों को सुबह 5:00 बजे से ही लाइन में खड़ा होना पड़ रहा है। इससे मरीजों में अस्पताल प्रबंधन के खिलाफ रोष भी पनप रहा है। मरीजों का कहना है कि अस्पताल प्रबंधन को पहले से पुख्ता इंतजाम करके रखने चाहिए। लोग बीमारी में ही अस्पताल का रुख करते हैं। अस्पतालों में बेहतर स्वास्थ्य सुविधाएं नहीं मिल रही हैं। वही सुबह से लाइन में खड़े मरीजों का कहना है कि अस्पताल प्रबंधक को एक और अल्ट्रासाउंड मशीन लगवाने की जरूरत है ताकि मरीजों को परेशानी ना हो।

रघुनाथ महतो का शहादत दिवस मना

मेदिनीनगर। चुआड विद्रोह के महानायक रघुनाथ महतो की शहादत दिवस पूरे राज्य में आजसू पार्टी के आह्वान पर मनाया गया। आजसू पार्टी के केन्द्रीय सचिव सतीश कुमार के आवासीय कार्यालय में कार्यक्रम आयोजित किया गया। सबसे पहले क्रांतिकारी रघुनाथ महतो के तस्वीर पर माल्यार्पण कर व दीपक जलाकर श्रध्दांजलि अर्पित की गई। पार्टी के केन्द्रीय सचिव सह गढ़वा जिला प्रभारी सतीश कुमार ने चुआड विद्रोह के महानायक रघुनाथ महतो के संघर्ष कि वीर गाथा पर चर्चा की। मानभूम से धालभूम व जंगल महल मे जोरदार संघर्ष का नेतृत्व करते हुए उन्होंने कहा कि अपना गांव अपना राज, दूर भगाओ विदेशी राज' के नारो के साथ 1769 मे प्रथम स्वतंत्रता संग्राम के महान नायक क्रांति रघुनाथ महतो ने अंग्रेजी हुकुमत के काले कानून के खिलाफ चुआड़ विद्रोह का शंखनाद कर लडते हुए अपने प्राणों की आहुति दी।

ज्ञान की बात

परमात्मा आपके लिए जो भूमिका तय कर देते हैं, आपको उसे निभाना ही होता है। सच में, सब तो उसी के हिसाब से होता है। फिर अपना, पराया, ऊंच नीच कहां रह जाता है?
- ठाकुरजी

डीजीपी की हुंकार

आमतौर पर लोग माओवादी और नक्सलियों को लेकर भ्रमित रहते हैं और दोनों शब्दावली के बीच के अंतर को ठीक से नहीं समझ पाते। नक्सली घटना की आये दिन खबरें आती रहती हैं। दोनों में कुछ अंतर है। नक्सलवादी और माओवादी दोनों ही आंदोलन हिंसा पर आधारित हैं। लेकिन दोनों में फर्क यह है कि नक्सलवाद बंगाल के नक्सलवाड़ी में गरीबी और जमींदारी शोषण का नतीजा है,जबकि चीनी नेता माओत्से तुंग की राजनीतिक विचारधारा से प्रभावित मुहिम को माओवाद का नाम दिया गया। जमींदारों द्वारा छोटे किसानों के उत्पीड़न पर अंकुश लगाने के लिए सत्ता के खिलाफ इसे संघर्ष का नाम दिया गया। लेकिन यह आंदोलन अब कुंद पड़ रहे हैं। पता नहीं आंदोलन की रूपरेखा तय करने वाले लोगों को इस बात का यह इल्म था या नहीं कि किसी भी सभ्य समाज में हिंसा की कोई जगह नहीं होती है। नक्सलवाद और माओवाद के नाम पर जमकर लूट का तांडव वर्षों खेला गया। साथ ही इसी के समानांतर कई आपराधिक गिरोह नाम बदल कर आतंक का माहौल बनाये हुए हैं। अपने आप को समाज का ठेकेदार कहे जाने वाले इन गुटों का अब विनाश हो रहा है। लेवी के पैसे पर अपनी सल्तनत कायम करने वाले ऐसे गिरोहों पर झारखंड के पुलिस महानिदेशक अजय कुमार सिंह सख्त हैं। उन्होंने दो टूक शब्दों में कहा है कि नक्सली या तो सरेंडर करें या फिर मरने को तैयार रहें। उन्होंने यह भी कहा कि अब नक्सलियों का टाइम ओवर हो चुका है। नक्सली चाहें तो सरकार की सरेंडर पॉलिसी को मानते हुए सरेंडर कर दें या फिर पुलिस की गोलियों का निशाना बनने को तैयार रहें। पांच-पांच इनामी नक्सलियों के मारे जाने से प्रसन्न डीजीपी ने लावालौंग प्रखंड मुख्यालय स्थित सीआरपीएफ की 190वीं बटालियन के कैंप में पहुंचे थे और यहां उन्होंने मुठभेड़ में शामिल जवानों का हौसला बढ़ाया। उनके बीच इनाम की राशि का वितरण भी किया। बावजूद इन्हें आज भी अरबन नक्सली समर्थकों का समर्थन मिल रहा है। यही कारण है कि कई जगहों पर नक्सली घटना की खबरें मिलती रहती हैं। पलामू छतरपुर थाना क्षेत्र के हुलास गांव में प्रतिबंधित नक्सली संगठन तृतीय सम्मेलन प्रस्तुति कमेटी और पुलिस के बीच मुठभेड़ हुई। मुठभेड़ के बाद सर्च अभियान में पुलिस ने मौके से भारी मात्रा में नक्सल सामग्री और गोली बरामद किया है। घटना की जानकारी मिलने पर जिले में हाय-तौबा मचा हुआ है। पांच-पांच इनामी नक्सलियों के मारे जाने से पुलिस के हौसले बुलंद हैं। साथ ही जनता का साथ भी इन्हें मिलने लगा है। इसी परिप्रेक्ष्य में डीजीपी ने यह ऐलान किया है। चतरा-पलामू सीमांत इलाके पर मिली बड़ी सफलता से नक्सलियों की कमर निश्चित रूप से टूट गई है। लेकिन इनके हौसले को पंख देने वाले लोगों की शिनाख्त भी जरूरी है। कारण इसकी ओट में समाज में आज ऐसे लोग हैं,जो इन्हें अपने मोहरे के रूप में इस्तेमाल करते रहते हैं। कई राजनीतिज्ञों की सांठ-गांठ से भी इनकार नहीं किया जा सकता है। ऐसे में नक्सलवाद को जड़ से समाप्त करने के लिए सुदूर ग्रामीण क्षेत्रों में शिक्षा का प्रचार प्रसार भी अत्यंत जरूरी है। दूसरी तरफ गरीबों पर हो रहे अत्याचार और अनाचार को खत्म करने के लिए कानून का राज आवश्यक है। ऐसे में सवाल उठता है कि क्या सरकार के द्वारा ऐसे कारगर कदम ईमानदारी से आज उठाये गये हैं। बहरहाल आतंक का अंत होना चाहिए। राज्य के डीजीपी की हुंकार को भी समर्थन की जरूरत है। निश्चित रूप से इस आंतक का अंत होगा। ऐसी हम सब उम्मीद कर सकते हैं।

प्रतिबंधित नक्सली संगठन तृतीय सम्मेलन प्रस्तुति कमेटी और पुलिस के बीच मुठभेड़ हुई। मुठभेड़ के बाद सर्च अभियान में पुलिस ने मौके से भारी मात्रा में नक्सल सामग्री और गोली बरामद किया है।

मंगलयान से गगनयान तक ब्रह्मांड नापने की तैयारी

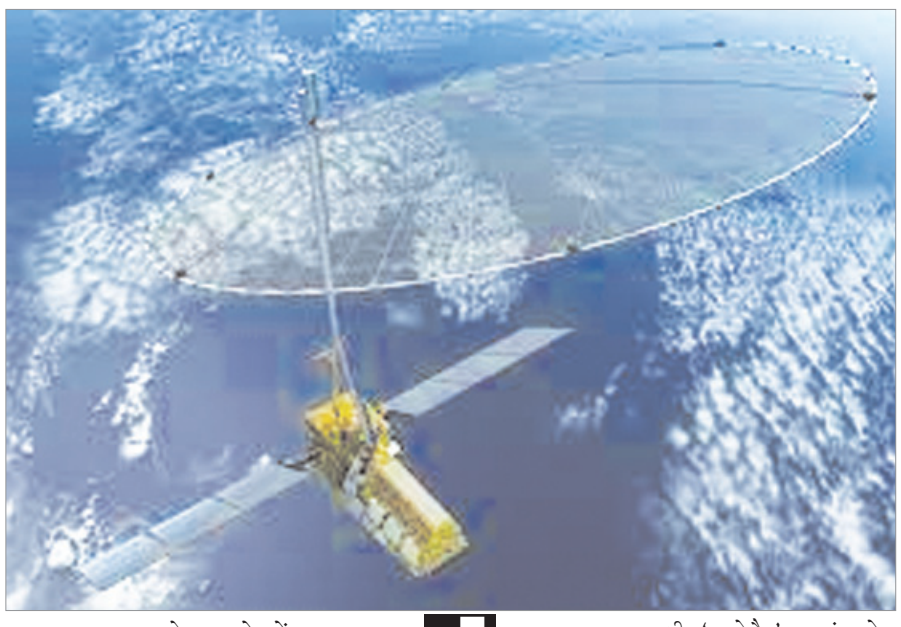

डॉ.संजय द्विवेदी

अपनी प्रतिभा , लगन, मेहनत और जुनून के बल पर जल, जमीन और आकाश पर जीत हासिल करने के बाद भारतीय अभिप्रेरणाओं का नया लक्ष्य है, यह विशाल, अथाह 'अंतरिक्ष' 15 अगस्त, 1969 को 'इन्कोस्पर' यानि 'अंतरिक्ष अनुसंधान के लिए भारतीय राष्ट्रीय समिति', जिसे आज हम 'भारतीय अंतरिक्ष अनुसंधान संगठन (इसरो)' के नाम से जानते हैं, की स्थापना के बाद से अब तक भारत ने अंतरिक्ष के क्षेत्र में एक लंबा सफर तय किया है। 19 अप्रैल, 1975 को सोवियत संघ की मदद से छोड़ा गया हमारा पहला उपग्रह आर्यभट्ट हो या 7 जून, 1979 को दूसरा उपग्रह भास्कर, या फिर 1980 में भारत का पहला स्वदेश निर्मित रोहिणीङ्घहर उपलबधि के साथ हम अंतरिक्ष की और अधिक गहराई तक पहुंचने में सफलता हासिल करते गये हैं। पहले धीरे-धीरे और फिर बाद में बहुत तेज गति से हमारे अभियानों की संख्या और रफ्तार, लगातार बढ़ती ही गई है। अर्द्धशती से भी अधिक समय से सतत जारी हमारी इस अंतरिक्ष यात्रा ने पिछले एक दशक में, जिस तरह बार-बार एक के बाद एक अभूतपूर्व उपलब्धियां हासिल की हैं, वह विश्व को विस्मित करती रही हैं और हमें गौरवान्वित। 2014 से 2022 तक इसरो द्वारा 42 लॉन्च व्हीकल मिशन, 44 अंतरिक्ष यान मिशन और 5 प्रौद्योगिकी प्रदर्शक मिशन लॉन्च किये गये हैं। 2014 वह साल था, जब हमने पहली बार पूर्ण स्वदेशी क्रायोजेनिक इंजन का प्रयोग करते हुए जीएसएलवी-डी 5 की मदद से हमारे संचार उपग्रह जीसैट-14 को सफलतापूर्वक कक्षा में स्थापित किया।

मंगलयान ने बढ़ाई शान : 24 सितंबर, 2014 को हमने भारतीय अंतरिक्ष कार्यक्रमों की श्रृंखला में एक नया इतिहास रचा। यह था हमारा बहुचर्चित मार्स ऑर्बिटर मिशन यानि 'मंगलयान'। इसने पूरे विश्व में भारतीय अंतरिक्ष मेधा के झंडे गाड़ दिये। मंगलयान मिशन की जिन दो विशेषताओं ने दुनिया को सबसे ज्यादा प्रभावित किया, उनमें पहली यह थी कि भारत पहले ही प्रयास में अपने यान को मंगल ग्रह की कक्षा में प्रवेश कराने में सफल रहा। और दूसरी थी, इस पूरे अभियान पर आई बेहद कम लागत। नासा के 'मावेन मिशन' पर आए खर्च की महज एक प्रतिशत लागत, 460 करोड़ रुपये में सफलतापूर्वक सम्पन्न हुए इस मिशन को लेकर उन दिनों एक बात बहुत मशहूर हुई थी, कि साल 2013 में प्रदर्शित, स्पेस मिशन पर आधारित हॉलीवुड मूवी 'ग्रेविटी' का बजट भी इससे डेढ़ गुना अधिक, लगभग 690 करोड़ रुपये था। इस सफलता ने वैश्विक स्तर पर भारत की प्रतिष्ठा में तो चार चांद लगाये ही, साथ ही हमारे अंतरिक्षीय कारोबार को भी काफी फायदा पहुंचाया। अपनी इन्हीं उपलब्धियों के लिए इसरो को वर्ष 2014 के लिए शांति, निरस्त्रीकरण और विकास के लिए इंदिरा गांधी पुरस्कार से सम्मानित किया गया। इसके एक साल बाद 28 सितंबर, 2015 को इसरो ने देश की पहली स्पेस ऑब्जर्वेटरी 'एस्ट्रोसैट' की स्थापना की। आकाशगंगा, ग्रहों और खगोलीय पिंडों के अध्ययन के लिए समर्पित एस्ट्रोसैट ने इसके बाद कई महत्वपूर्ण उपलबधियां अपने खाते में दर्ज कीं। यह एस्ट्रोसैट का ही कमाल था, जिसने पहली बार 9.3 बिलियन प्रकाश वर्ष दूरी पर लाइमैन अल्फा से निकलने वाली आकाशगंगा ए.यू.डी.एफ.01 से एफ.यू.वी. फोटोन की खोज को संभव बनाया।

24 सितंबर, 2014 को हमने भारतीय अंतरिक्ष कार्यक्रमों की श्रृंखला में एक नया इतिहास रचा। यह था हमारा बहुचर्चित मार्स ऑर्बिटर मिशन यानि 'मंगलयान'। इसने पूरे विश्व में भारतीय अंतरिक्ष मेधा के झंडे गाड़ दिये।

इन दिनों

इसके बाद उसने, एंड्रोमेडा आकाशगंगा का गहन सर्वेक्षण कर नाभिक के बाहर युवा सितारों की मौजूदगी का पहली बार पता लगाया और यह भी कि आकाशगंगाओं की सीमाओं से दूर बह रही गैस धाराओं में नये तारों का बनना जारी है। इसी वेधशाला के माध्यम से हमें पता चला कि बाइनरी में ब्लैकहोल के घूर्णन की जो गति है, वह अधिकतम संभव गति के काफी करीब है। 2020 में अपना पांच वर्ष का निर्धारित कार्यकाल पूरा करने के दो साल बाद भी 'एस्ट्रोसैट' ब्रह्मांड के अवलोकन, निरीक्षण और विश्लेषण का अपना काम बदस्तूर जारी रखे हुए है और कई साल तक इसमें कोई रुकावट आने की कोई आशंका भी नहीं है।

स्वयं के जीपीएस ने खत्म की निर्भरता :
28 अप्रैल, 2016 को इसरो ने नेविगेशन सैटेलाइट 'आईआरएनएसएस -1' जी लॉन्च कर देश को अपना खुद का जीपीएस (ग्लोबल पोजीशनिंग सिस्टम) दिलाया। 2013 में शुरू हुई 1420 करोड़ रुपये बजट वाली 'आईआरएनएसएस' (इंडियन रीजनल नेविगेशन सैटेलाइट सिस्टम) परियोजना श्रृंखला का यह सातवां और आखिरी सैटेलाइट था। इसकी सफल लॉन्चिंग के बाद, भारत क्षेत्रीय उपग्रह नौवहन प्रणाली रखने वाले विशिष्ट देशों के क्लब में शामिल हो गया। जिनके पास अपना खुद का नेविगेशन सिस्टम है। नेवी और कोस्ट गाड्र्स को नेविगेशन में मदद करने वाले 'आईआरएनएसएस-1 जी' की लॉन्चिंग के वेबकास्ट के दौरान प्रधानमंत्री ने इसे देश के मछुआरों को समर्पित करते हुए 'नाविक' नाम दिया और इस उपलबधि पर हर्ष व्यक्त करते हुए कहा कि, ''अब हम अपना रास्ता खुद ही तय करेंगे। कैसे जाना है और कहां पहुंचना है, ये हमारी अपनी टेक्नोलॉजी के जरिए होगा।'' अमेरिका के जीपीएस पर निर्भरता समाप्त करने वाली, भारत की यह सफलता, हमारे उस स्वाभिमान को भी बढ़ाती है, जिसे कारगिल वॉर के वक्त अमेरिका ने हमारे साथ जीपीएस इन्फॉर्मेशन शेयर करने से इंकार करके ठेस पहुंचाई थी। तभी से भारत में अपने खुद के जीपीएस की जरूरत महसूस की जा रही थी। नाविक से भारत ही नहीं, बल्कि सार्क देशों को भी फायदा मिलेगा।

एक साथ 104 सैटेलाइट भेजकर बनाया कीर्तिमान :
फिर आया 2017 का फरवरी महीना। इसरो ने एक और कीर्तिमान बनाते हुए भारत को अंतरिक्ष क्षेत्र में एक बहुत बड़ी कामयाबी दिलाई। इसरो के प्रक्षेपण यान 'पीएसएलवी-सी37' ने श्रीहरिकोटा स्थित अंतरिक्ष केन्द्र से एकल मिशन में रिकार्ड 104 उपग्रहों, जिनका संयुक्त वजन 1378 किलोग्राम था, का प्रक्षेपण करते हुए उन्हें सफलतापूर्वक कक्षा में स्थापित कर दिया। इनमें भारत के सिर्फ तीन सेटेलाइट थे, बाकी 101 सैटेलाइट इजराइल, संयुक्त अरब अमीरात, कजाखस्तान, नीदरलैंड, स्विटजरलैंड और अमेरिका जैसे देशों के थे। इस कामयाबी से, भारत एक साथ इतने सारे उपग्रहों का प्रक्षेपण और स्थापना करने वाला दुनिया का पहला देश बन गया। ऐसी ही एक सफलता भारत ने जून, 2015 में भी अपने खाते में दर्ज की थी, जब उसने एक बार में 57 उपग्रहों का प्रक्षेपण किया था। इससे पहले एकल अभियान में सर्वाधिक सैटेलाइट अंतरिक्ष में भेजने का यह रिकॉर्ड रूस के नाम था, जिसने 2014 में एक साथ 37 सैटेलाइटों का प्रक्षेपण किया था।

बोधि वृक्ष

आईए सुनें मां वैष्णो की कथा

इस अद्भुत घटना को देखकर सभी लोग हैरान रह गए, तब भक्त श्रीधर ने एक छोटी सी बच्ची को अपनी कुटिया में सबको खिलाते हुए देखा, उसे यह जानने में देर नहीं लगी कि वह लड़की कोई और नहीं बल्कि खुद मां दुर्गा थी। जब इस घटना की सूचना आज पड़ोस के लोगों को लगी तो भैरवनाथ नामक एक साधु को शक हुआ कि यह कोई दिव्य कन्या है, उस कन्या के बारे में जानने के लिए वह साधु कन्या का पीछा करने लगा। भैरवनाथ को देख देवी तेजी से भागने लगी, भैरवनाथ भी उनका पीछा करने लगा। तब देवी कन्या रूप में वायु रूप में बदलकर त्रिकुटा पर्वत की ओर उड़ चली। ऐसी मान्यता भी है की जब देवी भैरवनाथ से बचकर जा रहे थे तो भगवान हनुमान उनकी रक्षा के लिए भैरवनाथ से लड़ने लगे तभी पवन पुत्र हनुमान को प्यास लगी तो माता से आग्रह करने पर माता ने धनुष द्वारा पहाड़ पर बाण चलाकर जल प्रकट किया और उसी जल में अपने केस धोए। जब देवी भागते भागते थक गई तो एक स्थान पर रुक कर पीछे मुड़कर भैरवनाथ को देखने लगी उसी स्थान पर मां दुर्गा की चरणो के निशान बन गये। इस स्थान को चरण पादुका नाम से पूजा जाता है। कन्या रूपी माता ने भैरवनाथ को समझाने की कोशिश की परंतु जब वह नहीं माना तो माता उससे बचने के लिए उसी पर्वत की गुफा में जाकर छिप गई, इस गुफा में देवी दुर्गा 9 महीने तक छुपी रहि। इस गुफा के बाहर हनुमान जी ने 9 महीने तक पहरा दिया और देवी की रक्षा की। जब भैरवनाथ ने कन्या का का पीछा नहीं छोड़ा तो एक साधु वहां से गुजर रहे थे उन्होंने भी भैरवनाथ को समझाने की कोशिश की कि जिसे तुम कन्या समझ रहे हो वह जगत माता देवी दुर्गा है। परंतु भैरवनाथ ने उनकी बात नहीं मानी और उसी को पा के बाहर 9 महीने तक खड़ा रहा। कहा जाता है कि देवी दुर्गा उस गुफा की दूसरी ओर से मार्ग बनाकर निकल गई, तभी से इस गुफा को अर्द्धकुमारी या आदि कुमारी और गर्भ जून नाम से जाना जाने लगा।

(क्रमशः)

चीन की गीदड़ भभकी पर क्यों परेशान हों?

डॉ. रमेश ठाकुर

चीन ने अरुणाचल प्रदेश के विभिन्न जगहों का नाम बदलने का एक ऐसा शिफूगा छोड़ा है जिसमें ना आवाज है और न चिंगारियां। फिलहाल यह पहली मर्तबा नहीं हुआ है जब उसने इन जगहों के नाम बदलने की कोशिश की हो। पूर्व में भी वह ऐसी ओछी हरकतें कर भारत को उकसाने का काम किया। उसकी इस गीदड़ भभकी को ज्यादा गंभीरता से लेने की जरूरत नहीं है। पर, सतर्कता बरतनी बेहद जरूरी है। दुश्मन चाहे, कमजोर हो या ताकतवर, हल्के में नहीं लेना चाहिए। केंद्र की खुफिया एजेंसियों और अरुणाचल प्रदेश की लोकल इंटेलिजेंस को पैनी निगरानी उन क्षेत्रों पर रखनी होगी, जिनका नाम बदलने का जिक्र किया है। सैन्य पहरा भी जरूरी है क्योंकि यही वो भाग है जिसपर दुश्मन की कई दर्शकों से नजर है। चीन ने अपने सरकारी अखबार के जरिये जो ये विवादित बात कही है, उसके परिणाम दूरगामी भी हो सकते हैं। क्योंकि इस बार उनकी बाकायदा मीटिंग में नाम तय किये गये हैं। जैसे विपक्ष सालों से आरोप लगाता आया है कि चीन अरुणाचल प्रदेश के कई हिस्सों में घुस गया है। आज से दो वर्ष पूर्व यानी दिसंबर-2021 में भी चीन ने अरुणाचल के विभिन्न जगहों के नाम बदले का कोरा झूठ बोला था। तब हमारे विदेश मंत्रालय के प्रवक्ता अरिंदम बागची ने कहा था कि चाइना ऐसा करके हमें दिव्य भ्रमित करना चाहता है। अपनी नापाक हरकतों से हमारी नजरें हटाना चाहता था। सोचने वाली बात है, हमसे हजारों किलोमीटर दूर पर बैठे लोग पहले से तय हमारे स्थानों के नाम बदलने की बात करता है। इससे उनके दिमाग का दिवालियापन ही कहा जायेगा। ऐसे तो हमारी सरकार भी दिल्ली में बैठकर शंघाई का नाम 'संघर्ष नगर' रख देगी, तो क्या उससे उसका नाम संघर्ष नगर हो जायेगा। नाम तो नहीं बदलेगा। पर, उपहास जरूर उड़ेगा, जैसा इस वक्त चीन का उड़ रहा है। नाम बदलने का नया विवाद दरअसल है क्या? इसे आसान थ्योरी में अगर समझें, तो इसे चीन की नापाक चाल ही कहेंगे। उसने एक बार फिर अरुणाचल प्रदेश को अपना हिस्सा बताकर करीब हमारे 11 अधिकृत स्थानों को अपना नाम दिया है। इसके लिए बाकायदा बीते रविवार को चीनी कैबिनेट की 'स्टेट काउंसिल मीटिंग' आयोजित हुई जिसमें ये सभी प्रस्ताव पारित हुए। अरुणाचल प्रदेश के 11 स्थानों को बिंदुवार तरीके से नये नाम रखे गये। क्योंकि इन नामों की पहले से उनके पास सटीक भोगौलिक जानकारियां हैं ही, जिन स्थानों के नाम बदलने की ये घोषणा हुई है उनमें दो रिहायशी इलाके हैं। पांच ऊंचे पर्वतों वाली चोटियां हैं। दो नदियां हैं और दो अन्य क्षेत्र हैं। दोनों नदियों का पानी दोनों ओर गिरता है। फिलहाल हमारे पास ये खबर अभी तक चीन सरकार के मुखपत्र 'ग्लोबल टाइम्स' के हवाले से आई है। अधिकृत तौर पर उनकी सरकार ने अभी कोई कोई सूचना नहीं दी है और ना ही ऐसे कोई प्रयास किये गये हैं। गौरतलब है, चीन ने बाकायदा उन स्थानों के अधीनस्थ प्रशासनिक जिलों की श्रेणी भी सूचीबद्ध की है। जबकि, ऐसी ही एक हिमाकत 2017 में भी की थी, जब उसने अरुणाचल के छह स्थानों को अपना बताया था। भारत सरकार ने हमेशा इन हरकतों का प्रतिवाद किया है और करना भी चाहिए। उनको पता है ये उनका मात्र चिढ़ाने वाला तरीका है। जब, कोई लिखित में चिट्ठी या कब्जे की सीधी कोशिशें होगी तो उसका प्रतिकूल और माकूल उत्तर दिया जायेगा। फिलहाल सरकार 'वेट एंड वॉच' की स्थिति में है। बैठक रविवार को हुई थी, दो-तीन दिन बीत जाने के बाद भी कोई सुगबुगाहट नहीं है, इसका मतलब ये है उन्होंने पहले की तरह सुरसुरी ही छोड़ी है। अभी कुछ महीने पूर्व की ही बात है जब चीन के इसी सरकारी अखबार के हवाले से ये झूठी खबर प्रकाशित हुई कि उन्होंने गलवान घाटी के आसपास से अपनी फोर्स हटाने का निर्णय ले लिया है। इसके अलावा अन्य क्षेत्रों से भी सेना हटायेंगे।

चीन ने अरुणाचल के विभिन्न जगहों के नाम बदले का कोरा झूठ बोला था। तब हमारे विदेश मंत्रालय के प्रवक्ता अरिंदम बागची ने कहा था कि चाइना ऐसा करके हमें दिव्य भ्रमित करना चाहता है।

दुनियादारी

फोटो की दुनिया

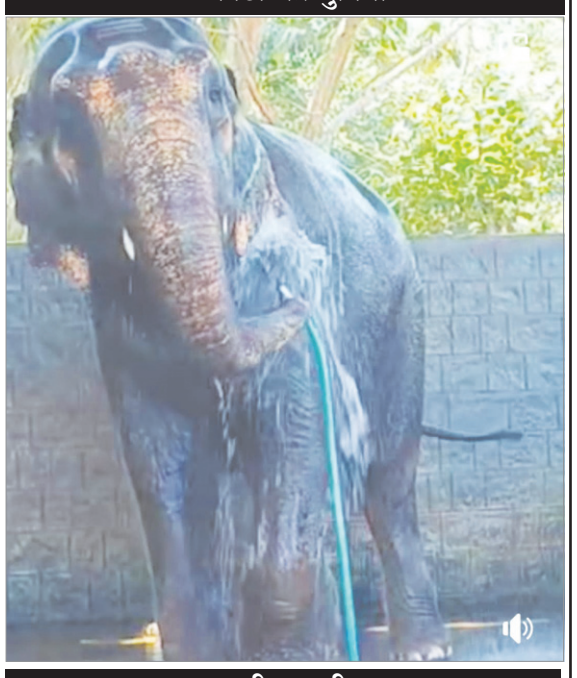

ट्वीट-ट्वीट

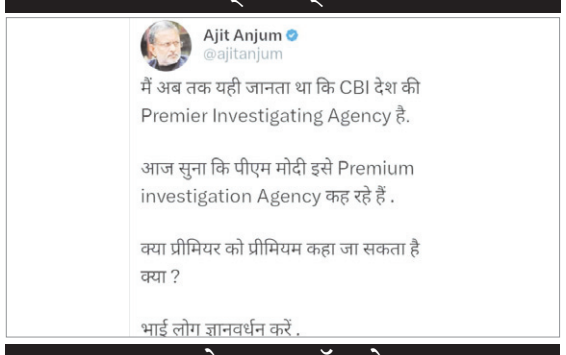

फेसबुक वॉल से

एक तेली ने मुगलों का तेल कर दिया था जिसका नाम हेमू था उसे विक्रमादित्य भी कहा जाता है अपने जीवन में कोई लड़ाई नहीं हारी थी अब उसका इतिहास आपके बच्चे कहां से जानेंगे

रामायण में काण्ड का नाम सुन्दरकाण्ड क्यों?

आत्माराम यादव

महर्षि वाल्मिकी रचित रामायण हो या गोस्वामी तुलसीदास जी द्वारा रचित रामचरितमानस, दोनों में बालकाण्ड, अयोध्याकाण्ड, अरण्यकाण्ड, किष्किंधाकाण्ड, उत्तरकाण्ड नामकरण कर रामकथा के प्रसंगों को इन काण्डों में समाहित किया है, जिसमें सुंदरकाण्ड नामकरण की विशेषताओं का रहस्य विरले ही समझ पाते हैं। विशेषकर वे लोग जो नित्य प्रतिदिन सुंदरकाण्ड का पाठ करते है। रामायण जनमनोहरमादिकाव्यम' रामायण जन-जन को प्रिय है, यह आदिकाव्य है जिसके सभी पात्र ओर उनकी कथाएं सुंदर हैं इसलिए काण्ड का नाम सुंदरकाण्ड रखा गया। रामायण सबके मन में बसी होने से मनोहर है और सुंदरकाण्ड अत्यंत मनोहर ओर सर्वश्रेष्ठ है। इसे सर्वश्रेष्ठ बतलाते हुए कहा है-'सुंदरे सुंदरों रामरू सुंदरे सुंदरी कथा। सुंदरे सुंदरी सीता सुंदरे किन्न सुंदरम। 'सुंदरकाण्ड में राम सुंदर है, सुंदर की कथाएँ सुंदर है, सुंदर में सीता सुंदरी है , सुंदर में क्या सुंदर नहीं है? सुंदर में राम की कथा नहीं है, भक्त हनुमान की कथा ओर सीता की व्यथा हृदय को द्रवित कर देती है, यही सुंदरतम है, प्रश्न उठता है फिर सुंदरे सुंदरों रामः क्यो कहा गया है? सुंदर काण्ड के दो प्रमुख ओर प्रधान चरित्र है सीता ओर हनुमान। श्रीराम सीता अभिन्न है उन्हे प्रथक करके नही देखा गया है, क्योकि सीता के हृदय में राम बसे है ओर ऐसा कोई पल नहीं आया जब सीता ने राम को विस्मृत किया हो तथा हनुमान ने भी जो भी पराक्रम दिखाये, कही आभास नही होने दिया की वे उनके द्वारा किये गये है, अहंकाररहित हनुमान ने जो भी दुर्गम, दुर्जेय वीरोचित कार्य किये उस सभी कार्य का श्रेय उन्होने अपने प्रभु श्रीराम को दिया है, यही सुंदर कथा है, जो सुंदरकाण्ड की शोभा बढ़ाती है। रामायण के प्रत्येक काण्डों का नामकरण करते समय व्यक्तित्व, चरित्र, जीवन ओर स्थान विशेष प्रासंगिक रखे गये हैं। जहां हरेक व्यक्तित्व के चरित्र व गुणों के प्रगट होते ही उनके गुणों की सर्वोत्तमता शिखर पर देखने को मिलती है। बालकाण्ड में राम के बचपन के बाल स्वरूप से ताड़का-सुबाहु वध, अहिल्या उद्धार, धनुष भंग कर सीता स्वयंवर का चित्रण है तो उत्तरकाण्ड में रावण वध का चरित्र के पश्चात को विस्तार रूप दिया गया है। अयोध्या काण्ड, अरण्यकाण्ड ओर किष्किंधा काण्ड में अयोध्या का उल्लेख, वन प्रदेशों का उल्लेख के आलवा किष्किंधा का उल्लेख है। राम और रावण के युद्ध को लंका काण्ड नाम दिया गया जबकि सुंदरकाण्ड इन सारे पहलुओं से पृथक है ओर यह नाम सर्वथा उच्चासन पर होने से अन्य किसी कथा या प्रसंग सुंदरकाण्ड के आसन पर आसीन नही हो सका है। सुंदरकाण्ड में सभी के चरित्र है विशेषकर इसमें सीता ओर हनुमान की कथा सुंदर है। सीता शक्ति है ओर राम शक्तिमान है। शक्ति ओर शक्तिमान के अनन्य भक्त हनुमान है। शक्तिस्वरूप सीता का हृदय श्रीराम को नहीं छोड़ सकता है।

रामतापनीय उपनिषद में कहा गया है : 'यो वै श्रीरामचन्द्ररूस भगवान, या जानकी भुभूर्वः। स्वस्तस्ये वै नमो नमः। 'श्रीराम साक्षात भगवान है ओर देवी जानकी रमा है। राम ही जानकी है, इसीलिए राम के सौंदर्य में ही राम मानस-सरो-भरालिका सौंदर्य है। सुदरकाण्ड में जिस कुंतलाकुल कपोलसुंदरी सीता के रूप गुण का विकास है, वह क्या जाग्रत क्या स्वप्न, सर्वदा श्रीराम के चरण कमलों में सब कुछ समर्पित है इसलिए कहा गया है:-''सुंदरे सुंदरों रामः।'' वाल्मिकी जी द्वारा रचित सुंदरकाण्ड में हनुमान के चरित्र को प्रधानता देते हुए उच्च शिखर पर रखा गया और हनुमान के समक्ष रावण की तुलना करते हुए रावण को अति तुच्छ मानकर कहा है-ह्वन मे समा रावणकोटयोधमाः रामस्य दासोंहमपारविक्रमः।' रावण जैसे करोड़ों अधम मेरी समता नहीं कर सकते। मैं श्रीराम का दास हूँ। अतः मेरे पराक्रम का कोई थाह नहीं पा सकता है। राम का दास होने के कारण मुझमें अपार विक्रम है।

हिन्दुफोबिया से ग्रसित लोग जिसे अंधविश्वास और पिछड़ापन कहते रहे आज आधुनिक वैज्ञानिक उसे विज्ञान मानने के लिए विवश हैं। आज जहां एक तरफ देश में हिन्दू राष्ट्र चर्चा का विषय बना हुआ है।

अध्यात्म

स्वामी, पारिजात माइनिंग इण्डस्ट्रीज (इण्डिया) प्रा.लि. की ओर से 502, मंगलमूर्ति हाईट्स, रानी बगान, हरमू रोड, रांची से हर्षवर्द्धन बजाज द्वारा प्रकाशित एवं पारिजात माइनिंग इण्डस्ट्रीज (इण्डिया) प्रा.लि. C/O शिवासाईं पब्लिकेशन प्राइवेट लिमिटेड, नियर टेंडर बागीचा पेट्रोल पम्प, रातू, रांची-835222, झारखंड द्वारा मुद्रित। रजिस्ट्रेशन नं: BIHHIN/1999/155, प्रधान संपादक : सुरेश बजाज, संपादक : हर्षवर्द्धन बजाज, स्थानीय संपादक : आनंद सिंह*, प्रेस कार्यालय : रांची रोड, रेड़मा, मेदिनीनगर (डालटनगंज) पलामू-822102, फोन नंबर : 222539, फैक्स नंबर : 06562-241176/ 231257, रांची कार्यालय : 502बी, पांचवी मंजिल, मंगलमूर्ति हाईट्स, रानी बगान हरमू रोड, रांची-834001, फोन नंबर : 0651-2283384, फैक्स नंबर : 0651-2283386, दिल्ली कार्यालय : 25, निचली मंजिल, तानसेन मार्ग, (बंगाली बाजार), नई दिल्ली-1, ई-मेल : rnm_hb@yahoo.co.in, rnm.hvb@gmail.com, (*पीआरबी अधिनियम के तहत खबरों के चयन के लिए जिम्मेवार।)।

शरीर में हीमोग्लोबिन की कमी होने पर मिलते हैं ये संकेत

हीमोग्लोबिन शरीर के बेहतर कामकाज के लिए काफी जरूरी होता है। लेकिन जब शरीर में हीमोग्लोबिन की कमी हो जाती है तो शरीर, थकान और सिरदर्द की समस्या होने लगती है। हीमोग्लोबिन की कमी को पूरा करने के लिए आयरन वाली चीजें खानी चाहिए। आपको भी हमेशा कमजोरी, थकान और सिरदर्द जैसी समस्या रहती है तो इसका एक कारण आपके शरीर में हीमोग्लोबिन की कमी भी हो सकती है। बता दें कि एक तरह का प्रोटीन है, जो रेड ब्लड सेल्स में पाया जाता है। ब्लड सेल्स का हमारे शरीर के चारों ओर ऑक्सीजन ले जाने का काम करती है। वहीं शरीर में हीमोग्लोबिन की कमी होने से बॉडी का कामकाज बुरी तरह से प्रभावित हो जाता है।

हीमोग्लोबिन कम होने पर शरीर में खून की कमी या किडनी-लीवर संबंधी बीमारी से पीड़ित हो सकते हैं। शरीर में हीमोग्लोबिन की कमी होने पर सिरदर्द, थकान-कमजोरी और पीलिया आदि के लक्षण महसूस हो सकते हैं। हीमोग्लोबिन का लेवल बढ़ाने के लिए आयरन से भरपूर खाद्य पदार्थों का सेवन करना जरूरी होता है। आयरन की मदद सेशरीर में हीमोग्लोबिन का उत्पादन बढ़ने के साथ ही रेड ब्लड सेल्स बनने लगते हैं। प्राप्त जानकारी के अनुसार, पुरुषों के लिए हीमोग्लोबिन की नॉर्मल रेंज 13.2 से 16.6 ग्राम प्रति डेसीलीटर है। वहीं महिलाओं में 11.6 से 15 ग्राम प्रति डेसीलीटर होना चाहिए।

हीमोग्लोबिन कम होने के कारण

शरीर में हीमोग्लोबिन कम होने के कई कारण हो सकते हैं। खाने में आयरन और विटामिन इ-12 की कमी का होना, किडनी या लिवर की बीमारी, थाइराइड, खून का कैंसर, थैलासीमिया और फेफड़ों से संबंधी बीमारी आदि शामिल हो सकती हैं।

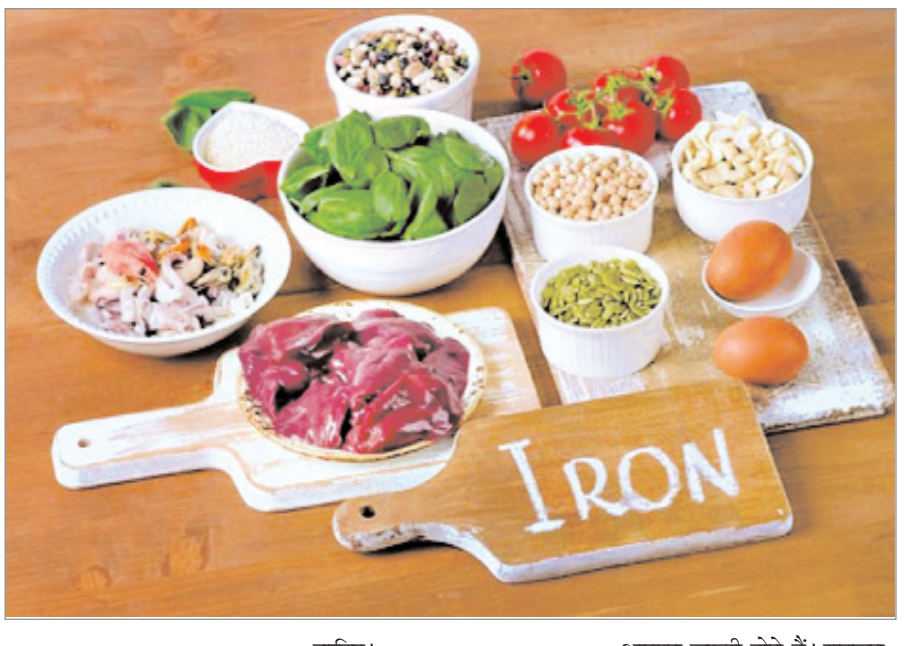

लक्षण

दिल की धड़कन बढ़ना
मांसपेशियों में कमजोरी
सांस में कमी
त्वचा का पीला होना और मसूड़ों में खून आना
हमेशा थकान और कमजोरी महसूस होना
हमेशा थकान के साथ सिरदर्द रहना

विटामिन-सी

AOWMC में प्रकाशित एक अध्ययन के मुताबिक, हमारा शरीर आयरन को पूरी तरह से अवशोषित नहीं कर पाता है। जिसके कारण शरीर में हीमोग्लोबिन की कमी होने लगती है। इसके लिए आपको अपनी डाइट में विटामिन सी से भरपूर खाद्य पदार्थ जैसे शिमला मिर्च, टमाटर, अंगूर, जामुन, संतरे और नींबू आदि को शामिल करना चाहिए।

चुकंदर

चुकंदर में कई पोषक तत्व पाए जाते हैं। यह मैग्नीशियम, कॉपर, फॉस्फोरस, आयरन, और विटामिन बी1, बी2, बी6, बी12 और सी से भरपूर होता है। चुकंदर के सेवन से हीमोग्लोबिन का लेवल बढ़ने के साथ ही रेड ब्लड सेल्स बनने लगते हैं। चुकंदर का सेवन आप सलाद, जूस या फिर सब्जी के तौर पर कर सकते हैं।

सहजन

IJFCM की एक स्टडी के अनुसार, सहजन की पत्तियां भी हमारे स्वास्थ्य के लिए काफी फायदेमंद होती हैं। सहजन की पत्तियों में मैग्नीशियम, जिंक, आयरन, कॉपर, विटामिन ए, बी और सी जैसे मिनरल्स पाया जाता है। हीमोग्लोबिन और रेड ब्लड सेल्स के लिए सभी तत्व आयरन जरूरी होते हैं। सहजन की पत्तियों का गुड़ के साथ सेवन करने से ज्यादा लाभ मिलता है। इसके अलावा आप डॉक्टर की सलाह से इसके रस का भी सेवन कर सकते हैं या फिर सहजन की फली की सब्जी भी बना सकते हैं।

हरे पत्ते वाली सब्जियां

हरी सब्जियां में आयरन का स्त्रोत पाया जाता है। पालक, सरसों का साग, अजवाइन और ब्रोकली आदि हमारे स्वास्थ्य के लिए भी लाभकारी होता है। पालक को पकाकर इसका सेवन करना चाहिए। कच्ची पत्तियों में ऑक्सालिक एसिड शरीर में आयरन के अवशोषण को रोक सकता है। पालक आदि में मौजूद विटामिन बी 12, फोलिक एसिड और अन्य पोषक हमारे शरीर में हीमोग्लोबिन बढ़ाने का काम करता है।

ब्रोकली

ब्रोकली बी-कॉम्प्लेक्स विटामिन फोलिक एसिड और आयरन का बढ़िया स्त्रोत होता है। ब्रोकली मैग्नीशियम, विटामिन ए और सी जैसे अन्य पोषक तत्वों से भरपूर होती है। आयरन और हीमोग्लोबिन का लेवल बढ़ाने के लिए आप इसको सलाद या फिर उबालकर भी खा सकते हैं।

अनार

अनार में काबोर्हाइड्रेट, प्रोटीन और फाइबर के साथ-साथ कैल्शियम और आयरन भी पाया जाता है। अनार में कई तरह के पोषक तत्व पाए जाते हैं। हीमोग्लोबिन और आयरन का लेवल बढ़ाने के लिए अनार का जूस काफी फायदेमंद होता है।

खजूर और कद्दू के बीज

आयरन का सबसे बढ़िया स्त्रोत खजूर होता है। यह खून में हीमोग्लोबिन का लेवल बढ़ाता है। हालांकि डायबिटीज के मरीजों को खजूर के अधिक सेवन से बचना चाहिए। वहीं कद्दू के बीज में मैग्नीशियम, कैल्शियम, मैंगनीज और आयरन पाया जाता है।

– अनन्या मिश्रा

इन सब्जियों का जूस यूरिक एसिड को मिनटों में करेगा खत्म

खून में यूरिक एसिड का लेवल बढ़ने पर कई तरह की समस्याएं होने लगती हैं। यूरिक एसिड का लेवल बढ़ने पर शरीर, जोड़ों और मांसपेशियों में दर्द बना रहता है। वहीं इससे कई गंभीर बीमारियों का खतरा भी बढ़ जाता है। हालांकि आप इसे अपने खानपान से कम कर सकते हैं। अगर आपके शरीर, उंगलियों, जोड़ों, पंजो और पीठ के निचले हिस्से में गंभीर दर्द रहता है। यह लक्षण यूरिक एसिड लेवल के बढ़े होने का संकेत हो सकता है। मांसपेशियों में ऐंठन और जोड़ों में दर्द सिर्फ गठिया के कारण ही नहीं बल्कि यूरिक एसिड के बढ़ने से भी होने लगता है। यूरिक एसिड क्या होता है। बता दें कि जब आपको खानपान खराब हो जाता है, जीवनशैली सुस्त या अधिक तनाव होने पर शरीर में यूरिक एसिड का लेवल बढ़ जाता है।

यूरिक एसिड के नुकसान

यूरिक एसिड का लेवल बढ़ने पर यह किडनियों, लिवर और दिल के कामकाज को बाधित करने लगता है। जिसके कारण शरीर और मांसपेशियों में दर्द की समस्या हो सकती है। खून में बहुत अधिक यूरिक एसिड बढ़ने से कई गंभीर बीमारियों जैसे किडनी की पथरी, हाइपरयुरिसीमिया, गठिया और गाउट आदि का भी खतरा हो सकता है। फैट टू स्लिम की डायरेक्टर और न्यूट्रिशनिस्ट एंड डाइटीशियन शिखा अग्रवाल शर्मा ने यूरिक एसिड लेवल कम करने में मदद करने वाले कुछ खास जूसों के बारे में बताया है। जिसके सेवन से आप यूरिक एसिड के लेवल को कंट्रोल कर सकते हैं।

यूरिक एसिड का लेवल कैसे करें कम

यूरिक एसिड के लेवल को कम करने के लिए कई दवाएं उपलब्ध हैं। लेकिन आप अपने खानपान के तरीके में बदलाव कर यूरिक एसिड को खत्म कर सकते हैं। इसके लिए आपको प्यूरिन से भरपूर खाद्य पदार्थों का सेवन करने से बचना होगा। प्यूरिन से भरपूर खाद्य पदार्थ में लाल मांस, शराब, मछली, बियर, ब्रोकली और केला आदि चीजें शामिल हैं। इसके अलावा आप इन जूसों के सेवन से यूरिक एसिड लेवल को कम कर सकते हैं।

खीरे का रस

खीरे के रस में नींबू मिलाकर सेवन किए जाने से लिवर, किडनी को डिटॉक्स करने में मदद करता है। साथ ही ब्लड फ्लो में यूरिक एसिड का लेवल कम होता है। पोटेशियम और फास्फोरस की मदद से किडनी को डिटॉक्स करता है। साथ ही यह जूस किडनी के कामकाज को सुचारू रूप से चलाने और बॉडी से विषाक्त पदार्त को बाहर निकालता है।

गाजर का रस

ताजा गाजर के रस में नींबू का रस मिलाकर सेवन किए जाने से बढ़े हुए यूरिक एसिड को कम किया जा सकता है। गाजर के जूस में विटामिन A, एंटीऑक्सीडेंट, फाइबर, बीटा कैरोटीन, मिनरल्स पाया जाता है। जो आपके शरीर में बढ़े हुए यूरिक एसिड से होने वाले नुकसान को कम करता है। वहीं नींबू में टीऑक्सिडेंट, विटामिन सी पाया जाता है। जो इम्यूनिटी बढ़ाने में मदद करता है।

अदरक की चाय

अदरक की चाय का सेवन किए जाने से भी यूरिक एसिड को कम किया जा सकता है। अदरक में पाए जाने वाले एंटीसेप्टिक, एंटी-इंफ्लेमेटरी और हीलिंग गुणों के कारण यूरिक एसिड कम होता है। इसके साथ ही अदरक में एंटीऑक्सिडेंट और मिनरल्स भी पाया जाता है। जो सूजन, शरीर में दर्द और जोड़ों के दर्द से राहत देता है।

ग्रीन टी

ग्रीन टी के सेवन से न सिर्फ आपकी इम्यूनिटी सिस्टम मजबूत होती है। बल्कि यह यूरिक एसिड को भी कम करने का काम करती है। ग्रीन टी में पाए जाने वाले एंटीऑक्सिडेंट और बायोएक्टिव यौगिक कुछ ही दिनों में स्वाभाविक रूप से यूरिक एसिड को कम करने में मदद कर सकते हैं।

रिवर राफ्टिंग के समय भूलकर भी न करें ये गलतियां

रिवर राफ्टिंग का नाम आते ही हमारे दिमाग में पानी की लहरें, नाव आदि आने लगता है। लेकिन रिवर राफ्टिंग के दौरान हम अधिक उत्साहित होने के कारण कुछ ऐसी गलतियां कर बैठते हैं। जो हमारी जान को जोखिम में डाल देती हैं। ऐसे में रिवर राफ्टिंग के दौरान इन गलतियों को करने से बचें। हर व्यक्ति का स्वभाव अलग-अलग होता है। जब घूमने के उद्देश्य से कोई व्यक्ति निकलता है तो कुछ लोग हसीन वादियों को देखना पसंद करते हैं। तो वहीं कुछ लोगों की पहली पसंद एडवेंचर होती है। ऐसे लोग हमेशा कुछ न कुछ एडवेंचर करना पसंद करते हैं। वहीं अपने दोस्तों के साथ किसी हिल स्टेशन पर ट्रैकिंग, पैराग्लाइडिंग, रॉक क्लाइंबिंग आदि एडवेंचर करने का एक्सपीरियंस ही अलग होता है। इसके साथ ही ग्रुप के साथ रिवर राफ्टिंग करना भी अलग तरह की मस्ती होती है। हालांकि पहली बार रिवर राफ्टिंग के दौरान अक्सर हमारे मन में डर बैठा होता है। कई चीजें दिमाग में चलने और जर होने के कारण कई बार गलतियां भी कर बैठते हैं। ऐसे में अगर आप भी अपने दोस्तों के साथ रिवर राफ्टिंग का प्लान बना रहे हैं तो आपको कुछ बातों का खास ख्याल रखना चाहिए।

अधिक उत्साह

अक्सर जब लोग अपने दोस्तों के साथ पहली बार रिवर राफ्टिंग के लिए जाते हैं तो वह अधिक उत्साहित हो जाते हैं। अधिक उत्साहित होने के कारण वह गाइड द्वारा बताए गए नियमों को नजर अंदाज कर देते है। ऐसे में अगर आप भी अपने दोस्तों के साथ रिवर राफ्टिंग के लिए जा रहे हैं तो गाइड द्वारा बताई गई बातों को ध्यान से सुनिए। गाइड राफ्टिंग शुरू करने से पहले आपको सेफ्टी से जुड़ी कई बातें बतातें हैं। ऐसे में खतरे की स्थिति बनने पर आप गाइड द्वारा बताए गए टिप्स को फॉलो कर सकते हैं।

लाइफ जैकेट और हेलमेट

एडवेंचर एक्टिविटीज करने के दौरान कुछ लोग लाइफ जैकेट और हेलमेट पहनना जरूरी नहीं समझते हैं। लेकिन आप यह गलती न करें। क्योंकि इससे मुसीबत बढ़ सकती है। कई बार पानी की तेज लहरों का सामना करने के लिए लाइफ जैकेट और हेलमेट सहारा बनता है। ऐसे में रिवर राफ्टिंग के दौरान लाइफ जैकेट और हेलमेट पहनना न भूलें।

तैरना आता हो

अगर आपको पानी में जाने से डर नहीं लगता या आपको अच्छे से तैरना आता हो, तभी आपको रिवर राफ्टिंग करनी चाहिए। क्योंकि कई बार लोग जोश-जोश में रिवर राफ्टिंग के लिए पानी के अंदर उतर तो आराम से जाते हैं। लेकिन इसके बाद वह पैनिक होने लगते हैं। इसलिए आपको भी ऐसी गलती करने से बचना चाहिए।

राफ्टिंग बोट से खुद को बांधना न भूलें

आपको बता दें कि राफ्टिंग बोट के किनारे-किनारे से रस्सी बंधी होती है। राफ्टिंग के दौरान जो लाइफ जैकेट आप पहने होते हैं। उसमें मौजूद हुक को राफ्टिंग बोट में मौजूद रस्सी से बांध दिया जाता है। जिससे की पानी की तेज लहर आने पर आप बोट से नीचे न गिरें। इसलिए सेफ्टी को ध्यान में रखते हुए इन टिप्स को जरूर फॉलो करना चाहिए।

ये टिप्स भी करें फॉलो

राफ्टिंग करते समय पौडल को सही दिशा में चलाना चाहिए।
राफ्टिंग के दौरान गाइड द्वारा बताए गए हर सुझाव को ध्यान से सुनें।
राफ्टिंग के दौरान सनस्क्रीन, सनग्लास और कंफर्टेबल फुटवियर का इस्तेमाल करें।

सूडोकु नवताल- 6661

★★★★☆ मध्यम

		5			3			
	2			9	5			
9						6		
			9				3	5
	6						7	
4	8				1		6	2
		7						3
			2	4			9	
			8			2		

- प्रत्येक पंक्ति में 1 से 9 तक के अंक भरे जाने आवश्यक हैं.
- प्रत्येक आड़ी और खड़ी पंक्ति में एवं 3×3 के वर्ग में किसी भी अंक की पुनरावृत्ति न हो इसका विशेष ध्यान रखें.
- पहले से मौजूद अंकों को आप हटा नहीं सकते .
- पहेली का केवल एक ही हल है.

सूडोकु नवताल -6660 का हल

2	7	6	4	9	5	8	1	3
5	8	1	7	2	3	9	6	4
9	3	4	8	1	6	2	5	7
6	5	9	2	4	8	3	7	1
8	4	7	9	3	1	6	2	5
1	2	3	5	6	7	4	9	8
3	6	5	1	8	2	7	4	9
7	9	2	3	5	4	1	8	6
4	1	8	6	7	9	5	3	2

दैनिक पंचांग

06 अप्रैल 2023 को सूर्योदय के समय की ग्रह स्थिति

ग्रह स्थिति		लग्नारंभ समय	
सूर्य	मीन में	मेष	06.17 बजे से
चंद्र	कन्या में	वृष	07.57 बजे से
मंगल	मिथुन में	मिथुन	09.55 बजे से
बुध	मेष में	कर्क	12.09 बजे से
गुरु	मीन में	सिंह	14.25 बजे से
शुक्र	मेष में	कन्या	16.37 बजे से
शनि	कुंभ में	तुला	18.47 बजे से
राहु	मेष में	वृश्चिक	21.02 ब.से
केतु	तुला में	धनु	23.18 बजे से
राहुकाल 1.30 से 3.00 बजे तक		मकर	01.23 बजे से
		कुंभ	03.10 बजे से
		मीन	04.43 बजे से

गुरुवार 2023 वर्ष का 96 वां दिन
दिशाशूल दक्षिण **ऋतु** बसंत।
विक्रम संवत् 2080 **शक संवत्** 1945
मास चैत्र **पक्ष** शुक्ल
तिथि पूर्णिमा 10.05 बजे को समाप्त।
नक्षत्र हस्त 12.42 बजे को समाप्त।
योग व्याघात 02.31 बजे रात्र को समाप्त। **करण** बव 10.05 बजे तदनन्तर बालव 22.16 बजे को समाप्त। **चन्द्रायु** 15.3 घण्टे
रवि क्रान्ति उत्तर 06° 16'
सूर्य उत्तरायन
कलि अहर्गण 1871575
जूलियन दिन 2460040.5
कलियुग संवत् 5123
कल्पारंभ संवत् 1972949123
सृष्टि ग्रहारंभ संवत् 1955885123
वीरनिर्वाण संवत् 2549
हिजरी सन् 1444
महीना रमजान **तारीख** 14
विशेष हनुमान जयंती, चैत्र पूर्णिमा, धरती पूजा।

दिन का चौघड़िया			रात का चौघड़िया		
शुभ	05.54 से	07.22 बजे तक	अमृत	05.40 से	07.11 बजे तक
रोग	07.22 से	08.51 बजे तक	चर	07.11 से	08.43 बजे तक
उद्वेग	08.51 से	10.19 बजे तक	रोग	08.43 से	10.15 बजे तक
चर	10.19 से	11.47 बजे तक	काल	10.15 से	11.47 बजे तक
लाभ	11.47 से	01.15 बजे तक	लाभ	11.47 से	01.19 बजे तक
अमृत	01.15 से	02.43 बजे तक	उद्वेग	01.19 से	02.51 बजे तक
काल	02.43 से	04.11 बजे तक	शुभ	02.51 से	04.23 बजे तक
शुभ	04.11 से	05.40 बजे तक	अमृत	04.23 से	05.55 बजे तक

चौघड़िया शुभाशुभ- शुभत्व श्रेष्ठ शुभ, अमृत व लाभ, **मध्यम** चर, **अशुभ** उद्वेग, रोग व काल। सभी समय भारतीय मानक समय की मध्य रेखा बिन्दु के आधार पर है अत: आप अपने स्थानीय समयानुसार ही देखें।

शब्द पहेली - 7724

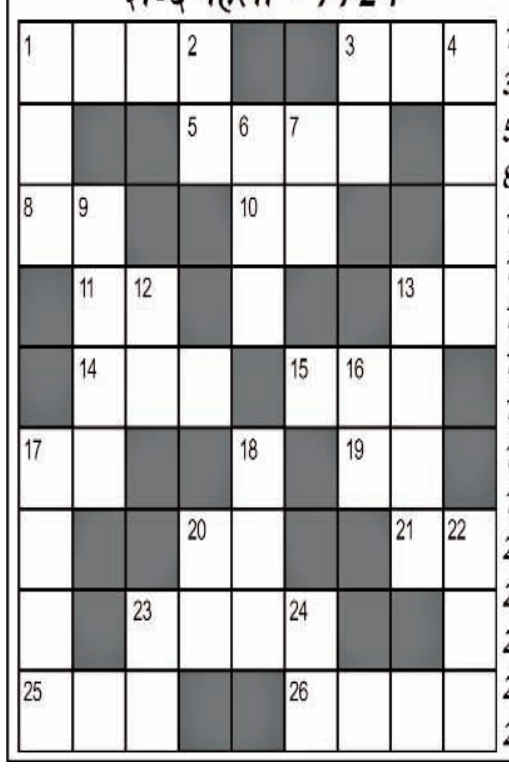

बाएँ से दाएँ

1.साले की पत्नी-4
3.उच्च कुल का -3
5.पाताल-4
8.व्यंग,चुटीली बात-2
10.दुख,कष्ट-2
11.शराब का प्याला-2
13.सत्य,तेज-2
14.जुड़वा-3
15.विश्राम,राहत-3
17.मक्का-मदीना की यात्रा-2
19.झुका हुआ-2
20.टैक्स,हाथ-2
21.होठ,अधर-2
23.सुरक्षित-4
25.नाश,विनाश,विध्वंस-3
26.निश्चित -4

ऊपर से नीचे

1.नदी-3
2.संपत्ति,धन-2
3.वंश,खानदान-2
4.उत्तमता,परिष्कृतता-4
6.समुद्र,दरिया-3
7.अंधकार-2
9.जो जायज न हो-4
12.संस्कृत में 'मेरा'-2
13.सपाट- 4
16.जांघ-2
17.पैगंबर,महापुरुष-4
18.रनिवास (उर्दू-3)
20.हुनर,फन-2
22.देह,काया-3
23.गलत का विलोम -2
24.निश्चित-2

शब्द पहेली - 7723 का हल

फि	त	र	त		स	ला	म	त
रं		त	ल	ब	गा	र		मी
गी	ला			द			ह	ज
	ल		क	न	क		म	
ध	कि	या	ना		या	या	व	र
	ता		त	म	स		त	
ऐ	ब			ना			न	न
न		ख	ल	ना	य	क		क
क	र	त	ब		म	ल	म	ल

आज का राशिफल

मेष राशि : आज का दिन सामान्य रहेगा। व्यावसायिक कार्यों में सरकारी हस्तक्षेप बढ़ेगा। आय में वृद्धि होगी। अधिक परिश्रम करने पर सफलता मिलेगी, लेकिन अनावश्यक खर्च भी अधिक बढ़ेगा।

वृष राशि : आज का दिन मिला-जुला रहेगा। कारोबार में आर्थिक लाभ मिलने के योग हैं। किसी यात्रा पर जा सकते हैं। खुद पर संयम रखें।

मिथुन राशि : आज का दिन अच्छा रहेगा। मित्रों के सहयोग से कारोबार में अनुकूल परिस्थितियां रहेंगी। बड़े कार्यों में सफलता हासिल होगी।

कर्क राशि : आज का दिन शुभ फलदायक रहेगा। आर्थिक लाभ मिल सकता है। नौकरी तथा कारोबार के क्षेत्र में धनलाभ के योग हैं।

सिंह राशि : आज का दिन अच्छा रहेगा। आकस्मिक धनलाभ के योग हैं। तरक्की के अवसर मिल सकते हैं। नए कार्य शुरू करने के लिए दिन अनुकूल नहीं है।

कन्या राशि : आज का दिन सामान्य रहेगा। मन अशांत और शरीर थोड़ा थकान से भरा रहेगा। आर्थिक लाभ होगा, लेकिन अनावश्यक खर्च बढ़ने की संभावना रहेगी।

तुला राशि : आज का दिन अच्छा बीतेगा। आकस्मिक धनलाभ होने की भी संभावना है। दोस्तों से लाभ हो सकता है। नौकरी-पेशे वाले लोगों को लाभ होगा।

वृश्चिक राशि : आज का दिन शुभ रहेगा। पूरा दिन अद्भुत अनुभव व जोश से भरा रहेगा। धैर्यशीलता में वृद्धि होगी। अधिकारी आप के कार्य से संतोष का अनुभव करेंगे।

धनु राशि : आज का दिन सामान्य रहेगा। आर्थिक लाभ के योग रहेंगे, लेकिन परिश्रम की भी अधिकता रहेगी। नौकरी में अतिरिक्त जिम्मेदारी मिल सकती है।

मकर राशि : आज का दिन अच्छा रहेगा। आकस्मिक धनलाभ मिल सकता है। प्रिय व्यक्ति से मुलाकात आनंदायक रहेगी। छात्रों के लिए अच्छा समय है। दांपत्य जीवन अच्छा रहेगा।

कुंभ राशि : आज का दिन सामान्य रहेगा। कारोबार में आर्थिक लाभ मिलने की संभावना है, खर्चों की अधिकता रहेगी। मित्रों और स्नेहीजनों के साथ प्रवास या पर्यटन का योग है।

मीन राशि : आज का दिन लाभदायक रहेगा। निवेश करने के लिए दिन अच्छा रहेगा। शारीरिक व मानसिक रूप से उत्तम रहेगा। परिजन व पड़ोसियों से बहस करने से बचें, क्योंकि कोई छोटी सी बहस भी बड़े झगड़े में परिवर्तित हो सकती है।

चार्ल्सटन ओपन : बडोसा ने पहले दौर में शेरिफ को पछाड़ा

एजेंसी। चार्ल्सटन (यूएसए)

12वीं वरीयता प्राप्त पाउला बडोसा ने यहां चार्ल्सटन ओपन के पहले दौर में मेयर शेरिफ को 6-3, 6-1 से हराकर साल का सबसे साफ प्रदर्शन किया। चार्ल्सटन ओपन ऐतिहासिक रूप से बडोसा के लिए एक सुखद शिकार का मैदान रहा है। स्पैनियार्ड 2021 में एक सेमीफाइनलिस्ट थी, जिसने एश्ले बार्टी को परेशान करने और 2022 में क्वार्टर फाइनलिस्ट और दुनिया की नंबर 1 पर अपनी पहली जीत हासिल की। बडोसा ने कहा, इसे भूलना नामुमकिन है। मैं दुनिया में 70वें नंबर पर थी और यहीं से इसकी शुरूआत हुई। इस साल, बडोसा रैंकिंग में गिरावट को रोकने के लिए चार्ल्सटन आयी हैं। एक साल से भी कम समय पहले, उसने नंबर 2 के करियर के उच्च स्तर को छू लिया था; इस हफ्ते, वह गिरकर 29वें नंबर पर आ गई है।

हमारे बल्लेबाज बड़ा स्कोर बनाने में असफल : अगरकर

एजेंसी। नई दिल्ली

दिल्ली कैपिटल्स के गेंदबाजी कोच अजीत आगरकर ने इंडियन प्रीमियर लीग (आईपीएल) में गुजरात जायंट्स के हाथों मिली छह विकेट की हार के बाद स्वीकार किया है कि उनके बल्लेबाज अब तक टूर्नामेंट में अच्छा प्रदर्शन नहीं कर सके हैं। अरुण जेटली स्टेडियम पर मंगलवार को खेले गये मैच में दिल्ली ने 20 ओवर में 162 रन बनाये, जबकि गुजरात ने 163 रन का लक्ष्य 18.1 ओवर में हासिल कर लिया। इससे पहले लखनऊ सुपरजायंट्स ने दिल्ली को उसके पहले मुकाबले में 193 रन का लक्ष्य दिया था, जबकि डेविड वॉर्नर की टीम 143 रन तक ही पहुंच सकी थी।

आगरकर ने मैच के बाद कहा, मुझे

लगता है कि हम एक टीम के रूप में अच्छा नहीं खेले। हमारा ऊपरी क्रम असफल रहा और कोई भी आवश्यक रन नहीं बना सका। हम दोनों मैचों में ही रन नहीं बना सके। हमें निश्चित ही सुधार करने की जरूरत है, क्योंकि हम इस टूर्नामेंट में कई मजबूत टीमों का सामना कर रहे हैं।

दिल्ली की चिंताएं मुख्यतः ऊपरी क्रम से जुड़ी हैं। सलामी बल्लेबाज डेविड वॉर्नर जहां तेजी से रन बनाने में नाकाम रहे हैं, वहीं पृथ्वी शॉ और सरफराज अहमद तेज गेंदबाजों के आगे संघर्ष करते नजर आये हैं। शॉ ने दो मैचों में क्रमशः 12 और सात रन बनाये हैं। पहले मैच में चार रन का स्कोर बनाने वाले सरफराज ने गुजरात के खिलाफ 30 रन बनाये, लेकिन इसके लिये उन्होंने 34 गेंदें खेलीं।

आगरकर ने शॉ और सरफराज से जुड़े एक सवाल पर कहा, आप एक या दो खिलाड़ियों की वजह से नहीं हारते। मुझे लगता है कि हम एक टीम के रूप में अच्छा प्रदर्शन नहीं कर सके। हमें इसे स्वीकार करना होगा और अगले मैच में सुधार करना होगा। ये दोनों बल्लेबाज पहले भी अच्छा प्रदर्शन कर चुके हैं। ऐसा नहीं है कि हमारे पास अच्छी टीम नहीं है, हमें बस अपनी योजनाओं को बेहतर तरीके से लागू करना है।

बल्लेबाजों के औसत प्रदर्शन के बावजूद दिल्ली के गेंदबाजों ने बड़ी ही सूझबूझ के साथ 163 रन का बचाव किया। अग्रणी स्पिनर अक्षर पटेल के गेंदबाजी न करने के बावजूद दिल्ली ने गुजरात को 15 ओवर में 117/4 के स्कोर पर रोका हुआ था, लेकिन डेविड मिलर ने 16वें ओवर में मुकेश कुमार के विरुद्ध 20 रन जोड़कर मैच का रुख पलट दिया। अंततः, गुजरात 11 गेंद रहते हुए लक्ष्य तक पहुंच गया।

NEWS इन ब्रीफ

जूनियर्स के हेड कोच के खाली पद के लिए उम्मीदवार बने बोका

ब्यूनस आयर्स। ब्राजील के पूर्व बॉस टिटे बोका जूनियर्स के हेड कोच के खाली पद के उम्मीदवार के रूप में उभरे हैं। टिटे का नाम मंगलवार को बोका के साथ जोड़ा जाने लगा और सोशल मीडिया पर बोका प्रशंसकों के बीच तेजी से अटकलें वायरल होने लगीं। ओले न्यूज पोर्टल ने कहा कि, कोरिंथियंस के पूर्व मैनेजर को बोका की टीम और समर्थकों का समर्थन प्राप्त है। दिसंबर में विश्व कप क्वार्टर फाइनल में क्रोएशिया से पेनल्टी से हार के बाद ब्राजील से अलग होने के बाद से 61 वर्षीय काम नहीं कर रहे हैं। इस पद के लिए एक अन्य ब्राजीलियाई कुका का नाम है जो एटलेटिको माइनिरो, पल्मीरास, सैंटोस और फ्लेमेंगो के प्रबंधक रह चुके हैं। बोका का नेतृत्व वर्तमान में मारियानो हेरोन कर रहे हैं, जिन्होंने खराब परिणामों के बीच पिछले सप्ताह ह्यूगो इबारा की जगह ली थी।

खेलो इंडिया महिला हॉकी लीग

प्रीतम सिवाच स्पोर्ट्स फाउंडेशन और साई बाल ने दर्ज की जीत

लखनऊ। खेलो इंडिया महिला हॉकी लीग (अंडर-21 - अंतिम चरण) के पहले दिन प्रीतम सिवाच स्पोर्ट्स फाउंडेशन और साई बाल ने अपने-अपने मैचों में जीत दर्ज की। दिन के पहले गेम में प्रीतम सिवाच स्पोर्ट्स फाउंडेशन ने सैल्यूट हॉकी एकेडमी को 6-0 से हराया। तनु (3', 29'), मनीषा (12'), रवीना (22'), तमन्ना यादव (48'), और निधि (56') ने प्रीतम सिवाच स्पोर्ट्स फाउंडेशन के लिए गोल किया। वहीं साई बाल ने दिन के दूसरे और अंतिम मैच में साई शक्ति को 3-1 से हराया। स्वर्णिका रावत (22') ने साई बाल के लिए खाता खोला लेकिन साई शक्ति ने साक्षी शुक्ला (26') के गोल की बदौलत जल्द ही बराबरी कर ली।

मोंटे-कार्लो मास्टर्स टेनिस टूर्नामेंट 2023

राफेल नडाल, अल्कराज और ऑगर-अलियासिम हुए बाहर

एजेंसी। मोंटे कार्लो

राफेल नडाल, कार्लोस अल्कराज और फेलिक्स ऑगर-अलियासिम ने चोट के कारण मोंटे कार्लो मास्टर्स से हटने का फैसला किया है। नडाल ने टूर्नामेंट में 11 खिताब जीते हैं और वहां उनका 73-6 का रिकॉर्ड है। ऑस्ट्रेलियन ओपन के दौरान अपनी बाईं इलियोपोसा पेशी में ग्रेड 2 की चोट के बाद, स्पेन के नडाल ने इंस्टाग्राम पर खुलासा किया कि वह प्रतिस्पर्धा के लिए तैयार नहीं हैं। क्ले कोर्ट एटीपी मास्टर्स 1000 इवेंट रविवार से शुरू हो रहा है।

नडाल ने लिखा, दुर्भाग्य से मैं अभी भी प्रतिस्पर्धा करने के लिए तैयार नहीं हूं और उन विशेष टूर्नामेंटों में से एक को मिस करूंगा जो मैं हमेशा खेलना पसंद करता हूं। मोंटे कार्लो मेरे करियर की एक

महत्वपूर्ण प्रतियोगिता है और रही है, लेकिन दुर्भाग्य से मुझे इसे फिर से मिस करना होगा क्योंकि मैं अभी भी चोटिल हूं और प्रतिस्पर्धा करने के लिए तैयार नहीं हूं। मैं वापसी के लिए तैयार होने की लंबी प्रक्रिया जारी रखूंगा।

अल्कराज, जिन्होंने हाल ही में इंडियन वेल्स चैंपियनशिप जीतकर लौटे हैं और मियामी में सेमीफाइनल में पहुंचे थे, ने दो कारणों का खुलासा किया कि क्यों वह साल के पहले एटीपी मास्टर्स 1000 क्ले-कोर्ट इवेंट में प्रतिस्पर्धा नहीं करेंगे।

अल्कराज ने ट्वीट किया, दो महीने विदेश में रहने के बाद, मैं स्वदेश लौटकर खुश हूं लेकिन दुखी हूं क्योंकि मैंने शारीरिक परेशानी के साथ मियामी में अपना आखिरी मैच समाप्त किया। आज मर्सिया में अपने डॉक्टर से मिलने और मूल्यांकन किए जाने के बाद, मैं मोंटे कार्लो नहीं जा पाऊंगा। मेरे बाएं हाथ में पोस्ट-ट्रॉमैटिक आर्थराइटिस है और रीढ़ की हड्डी और मांसपेशियों में तकलीफ है, जिससे मुझे आराम की जरूरत है। 2024 में मिलते हैं।

इंडियन वेल्स में क्वार्टर फाइनल और मियामी में तीसरे दौर में पहुंचने वाले ऑगर-अलियासिम के बाएं घुटने में चोट लगी है।

ऑगर-अलियासिम ने ट्विटर पर लिखा, दुर्भाग्य से मुझे इस साल रोलेक्स मोंटे-कार्लो मास्टर्स से अपनी सेवानिवृत्ति की घोषणा करनी है। यह एक ऐसी प्रतियोगिता है जिसका मैं हर साल इंतजार करता हूं। हालांकि, मैं पिछले कुछ हफ्तों से अपने बाएं घुटने के साथ संघर्ष कर रहा था और फैसला किया कि इस साल इस टूर्नामेंट में नहीं खेलूंगा। हमेशा की तरह आपके समर्थन के लिए धन्यवाद, जल्द ही कोर्ट पर वापस मिलते हैं।

आईपीएल 2023 का आठवां मुकाबला

पंजाब ने राजस्थान को दिया 198 का टारगेट

एजेंसी। गुवाहाटी

कप्तान शिखर धवन और ओपनर प्रभसिमरन की अर्धशतकीय पारियों के दम पर पंजाब किंग्स ने इंडियन प्रीमियर लीग-16 के 8वें मुकाबले में राजस्थान रॉयल्स के सामने जीत के लिए 198 रन का टारगेट सेट किया है। गुवाहाटी के मैदान पर टीम ने टॉस हारकर पहले बल्लेबाजी करते हुए 20 ओवर में 4 विकेट पर 197 रन बनाए। प्रभसिमरन सिंह ने 34 बॉल पर 60 रन बनाते हुए अपने आइपीएल करियर का पहला अर्धशतक बनाया, जबकि धवन ने 56 बॉल पर नाबाद 86 रन बनाते हुए लीग में अपनी 48वीं फिफ्टी जमाई। दोनों के बीच 90 रनों की साझेदारी हुई। जितेश शर्मा ने 27 रन का योगदान दिया। प्रभसिमरन के साथ पहले विकेट के लिए 90 रन की साझेदारी करने के बाद कप्तान

धवन ने जमाया 48वां अर्धशतक

धवन ने जितेश शर्मा के साथ तीसरे विकेट के लिए 30 गेंद पर 60 रन की साझेदारी की। जितेश शर्मा 16वें ओवर में चहल की गेंद पर रियान पराग को कैच दे बैठे। उन्होंने 27 रन बनाए। पारी के 11वें ओवर की पहली बॉल पर भानुका राजपक्षे कप्तान शिखर धवन के शॉट पर चोटिल हुए। रविचंद्रन अश्विन की बॉल पर धवन ने स्ट्रेट की दिशा में खेला। शॉट इतना तेज था कि नॉन स्ट्राइक पर खड़े राजपक्षे को संभलने का मौका नहीं मिला और बॉल राजपक्ष के दाहिने हाथ में लगी। बॉल लगने के बाद राजपक्षे ग्राउंड पर बैठ गए। खेल को कुछ देर के लिए रोका गया। बाद में वे रिटायर्ड हर्ट होकर बाहर चले गए। उनकी जगह जितेश शर्मा खेलने उतरे।

अर्जेंटीना के बैटलग्लिया एटलेटिको मिनेरो में शामिल

एजेंसी। रियो डी जेनेरो

अर्जेन्टीना के पूर्व अंतरराष्ट्रीय मिडफील्डर रोड्रिगो बटाग्लिया मालोर्का से अलग होने के बाद एटलेटिको मिनेरो से जुड़ गए हैं। शिन्हुआ की एक रिपोर्ट में कहा गया है कि बटाग्लिया, जो दिसंबर 2024 तक एटलेटिको से जुड़े रहेंगे, इस साल बेलो होरिजोंटे पक्ष के नौवें नए साइनिंग खिलाड़ी हैं। बटागलिया ने संवाददाताओं से कहा, मैं अच्छे शारीरिक आकार में हूं और अब मैं क्लब के साथ हूं। 31 वर्षीय कोपा लिबटाडोरेस-दक्षिण अमेरिका की शीर्ष क्लब प्रतियोगिता, जो इस सप्ताह शुरू हो रही है, में भाग लेने के लिए विशेष रूप से उत्सुक है। एटलेटिको इस साल के टूर्नामेंट में गुरुवार को पैराग्वे के लिबर्टाड के खिलाफ घरेलू संघर्ष के साथ अपनी शुरूआत करेगा। नंबर 6 ने कहा, यहां आने के मेरे फैसले में कोपा लिबटाडोरेस एक महत्वपूर्ण कारक था। मुझे आशा है कि हम एक अच्छा अभियान चला सकते हैं और अपने प्रशंसकों को खुश कर सकते हैं।

ऑस्ट्रेलिया ने 17 महिला खिलाड़ियों को केंद्रीय अनुबंध सूची में किया शामिल

एजेंसी। कैनबरा

क्रिकेट ऑस्ट्रेलिया ने 17 महिला खिलाड़ियों को केंद्रीय अनुबंध सूची 2023-24 में शामिल किया है। पिछले सीजन से 13 खिलाड़ियों को बरकरार रखा गया है। इस बार खिलाड़ियों के साथ क्रिकेट ऑस्ट्रेलिया के नए एमओयू (समझौता ज्ञापन) के तहत उपलब्ध महिलाओं के अनुबंधों की कुल संख्या 15 से बढ़कर 18 हो गई है।

ग्रेस हैरिस, किम गर्थ और हीथर ग्राहम ने इस बार क्रिकेट ऑस्ट्रेलिया की महिला अनुबंध सूची में अपनी जगह बनाई है। प्रत्येक खिलाड़ी को पहली बार अनुबंध की पेशकश की गई है।

क्रिकेट ऑस्ट्रेलिया के प्रदर्शन प्रमुख (महिला क्रिकेट) और राष्ट्रीय चयनकर्ता शॉन फ्लेगलर ने कहा, ऑस्ट्रेलियाई महिला टीम के लिए यह एक अविश्वसनीय रूप से सफल 12 महीने रहे हैं, लेकिन अब हमारा ध्यान आगे की चुनौतियों पर केंद्रित है, विशेष रूप से इंग्लैंड में आगामी एशेज सीरीज पर। ग्रेस हैरिस ने पिछले सीजन में अपग्रेड अर्जित किया और बाद में पूरे टी20 विश्व कप में हर मैच खेला, वह एक बहु-कुशल क्रिकेटर हैं, जो बल्ले और गेंद दोनों से मैचों को प्रभावित कर सकती हैं।

ऑस्ट्रेलियाई महिला केंद्रीय अनुबंध सूची इस प्रकार है

डार्सी ब्राउन, एश्लेग गार्डनर, किम गर्थ, हीथर ग्राहम, ग्रेस हैरिस, एलिसा हीली, जेस जोनासेन, अलाना किंग, मेग लैनिंग, फोबे लीचफील्ड, ताहलिया मैकग्राथ, बेथ मूनी, एलिसे पेरी, मेगन शुट्ट, एनाबेल सदरलैंड, तैला व्लामिनेक, जॉर्जिया वेयरहम।

इटालियन ओपन टेनिस में मिलेगी समान राशि

2025 से लागू किया जाएगा यह फार्मूला

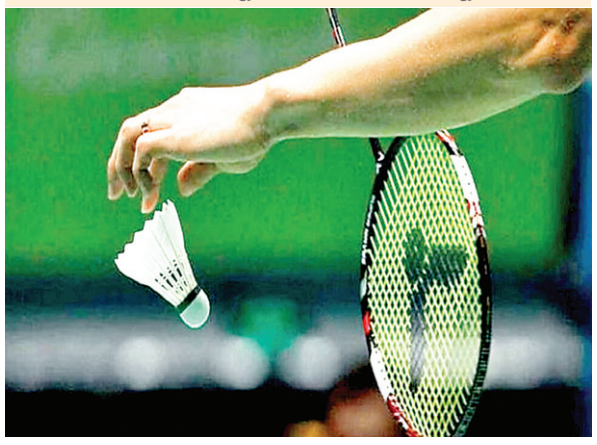

एजेंसी। रोम

इटालियन ओपन टेनिस टूर्नामेंट में 2025 से महिलाओं को भी पुरुषों के समान पुरस्कार राशि दी जाएगी। इगा स्वियातेक ने पिछले साल जब क्ले कोर्ट पर खेले जाने वाला यह टूर्नामेंट जीता था तो उन्हें पुरुष वर्ग के विजेता नोवाक जोकोविच से आधे से भी कम पुरस्कार राशि मिली थी। स्वियातेक को 332,260 यूरो (364,000 अमेरिकी डॉलर) का चेक मिला, जबकि जोकोविच को 836,355 यूरो (916,000 अमेरिकी डॉलर) का भुगतान किया गया था। इतालवी टेनिस महासंघ के अध्यक्ष एंजेलो बिनघी ने मंगलवार को इस साल होने वाले टूर्नामेंट की जानकारी देते हुए कहा, इतिहास में ऐसा पहली बार हो रहा है जबकि हमने ऐसी प्रक्रिया शुरू की है जिससे तीन साल में महिला और पुरुष टूर्नामेंट में भाग लेने वाले खिलाड़ियों को समान पुरस्कार राशि मिलेगी। इस साल यह टूर्नामेंट 10 से 21 मई के बीच आयोजित किया जाएगा।

आईपीएल 2023 गुजरात के साईं सुदर्शन ने कुंबले को किया प्रभावित, कहा-

साईं बेहद संगठित नजर आ रहा है

एजेंसी। नई दिल्ली

अपने जमाने के दिग्गज स्पिनर अनिल कुंबले युवा बल्लेबाज साईं सुदर्शन के प्रदर्शन से काफी प्रभावित हैं और उन्होंने कहा कि इस बल्लेबाज ने गुजरात टाइटंस की आईपीएल मैच में दिल्ली कैपिटल्स के खिलाफ जीत में अपना विशेष प्रभाव छोड़ा। गुजरात ने 163 रन के लक्ष्य का पीछा करते हुए 21 वर्षीय सुदर्शन के नाबाद 62 रन की मदद से 11 गेंद शेष रहते हुए छह विकेट से जीत दर्ज की।

पूर्व भारतीय कप्तान और कोच कुंबले ने आधिकारिक प्रसारक जिओ सिनेमा से कहा, वह (सुदर्शन) बेहद संगठित खिलाड़ी नजर आ रहा है। उसने तेज गेंदबाजी और स्विंग के खिलाफ अच्छा प्रदर्शन किया। वह पहले मैच में 'इंपैक्ट प्लेयर' के रूप में क्रीज पर उतरा और उसने निश्चित

तौर पर अपना प्रभाव छोड़ा।' उन्होंने कहा, इस मैच में भी गुजरात के शीर्ष क्रम के तीन खिलाड़ी आउट हो चुके थे। ऐसे में तमिलनाडु के दोनों खिलाड़ियों विजय शंकर और सुदर्शन ने मिलकर बहुत अच्छी साझेदारी निभाई।'

गौर हो कि गुजरात के खिलाफ पहले बल्लेबाजी करते हुए दिल्ली ने 8 विकेट के नुकसान पर 162 रन बनाए। डेविड वार्नर और सरफराज खान ने क्रमशः 37 और 30 रन की पारी खेली लेकिन यह प्रभावी नहीं थी। वहीं अक्षर पटेल ने 22 गेंदों पर 36 रन बनाए जिसने टीम की इस लक्ष्य तक पहुंचने में मदद की। हालांकि गुजरात के लिए यह लक्ष्य ज्यादा नहीं था। टीम की शुरूआत थोड़ी खराब थी लेकिन सुदर्शन, विजय शंकर (29) और डेविड मिलर (31*) ने 18.1 ओवर में टीम को जीत दिला में मदद की।

पंत खुद बेहतर महसूस कर रहे थे : डीडीसीए

दिल्ली कैपिटल्स और गुजरात टाइटंस के आईपीएल मैच को देखने मंगलवार को अरुण जेटली स्टेडियम पहुंचे ऋषभ पंत को देखने के लिए प्रशंसकों में भारी उत्सुकता थी। प्रशंसकों के हुजूम में अनेक ने हार्दिक पांड्या, शुभमन गिल और डेविड वार्नर के जर्सी नंबर वाली शर्ट्स पहन रखी थी जबकि कुछ क्रिकेट प्रशंसक ऐसे भी थे जो 17 नंबर की जर्सी पहने हुए थे और मेट्रो सफर के दौरान चर्चा कर रहे थे कि उन्हें पंत को देखने का मौका मिल गया। डीडीसीए के निदेशक श्याम शर्मा ने कहा कि पिछले वर्ष भयानक कार दुर्घटना से बचने के बाद पहली बार स्टेडियम आना पंत के लिए काफी सुखद रहा। शर्मा ने 'आईएनएस' से कहा, उन्हें काफी अच्छा लगा। वह गेट नंबर सात से पैदल चलते हुए अंदर घुसे और सीढ़ियां भी चढ़े। वह महसूस कर रहे थे कि यह अच्छी एक्सरसाइज होगी और उनका आत्मविश्वास भी बढ़ गया है। उन्होंने साथ ही कहा, उनके धष्टिकोण से यह काफी अच्छा रहा। वह काफी दिन से घर पर थे। वह ड्रेसिंग रूम भी गए और खिलाड़ियों तथा टीमों से मिले।

डायसन ने भारत में लॉन्च किया नया कार्ड फ्री वैक्यूम क्लीनर

एजेंसी। नई दिल्ली

वैश्विक उपभोक्ता इलेक्ट्रॉनिक्स कंपनी डायसन ने बुधवार को भारत में अपना नया कॉर्ड-फ्री वैक्यूम क्लीनर 'वी15 डिटेक्ट एक्स्ट्रा' पेश किया। डायसन वी15 डिटेक्ट एक्स्ट्रा वैक्यूम क्लीनर 65,900 रुपये की कीमत पर प्रशियन ब्लू और ब्राइट कॉपर कलर में कंपनी की आधिकारिक वेबसाइट और इसके ऑफलाइन स्टोर्स पर उपलब्ध है। माइक्रोस्कोपिक डस्ट हटाने के लिए 230 एयर वाट (एडब्ल्यू) और एक लेजर के साथ नास्टी जैसे अल्ट्रा-फाइन कणों को पकड़ने के लिए पूरी मशीन एचईपीए निस्पंदन से सुसज्जित है। कंपनी के अनुसार, कंपनी ने डायसन वी15 डिटेक्ट एक्स्ट्रा के साथ नए अटैचमेंट्स पेश किए- स्क्रैच-फ्री डस्टिंग ब्रश और गैप टूल अटैचमेंट्स, जिन्हें घरेलू सफाई समाधान के लिए इंजीनियर किया गया है। यह एक बिल्ट-इन क्रेविस और डस्टिंग टूल के साथ आता है जो डायसन वी15 डिटेक्ट एक्स्ट्रा को एक हैंडहेल्ड वैक्यूम में बदल देता है, जिससे फर्श और हाथ की सफाई के बीच स्विच करने पर समय की बचत होती है। इसके अलावा, नए वैक्यूम क्लीनर में डायसन की प्रमुख प्रौद्योगिकियां जैसे कि धूल रोशनी, पीजो सेंसर और उन्नत डी-टैंगलिंग ब्रश बार तकनीक भी शामिल हैं। धूल रोशनी तकनीक उन कणों को प्रकट करती है जिन्हें उपयोगकर्ता सामान्य रूप से कठोर फर्श पर नहीं देख सकते हैं, इसलिए उन्हें पता है कि कहां साफ करना है। पीजो सेंसर तकनीक के साथ, क्लीनर हेड में कार्बन फाइबर फिलामेंट्स सूक्ष्म कणों को उठाते हैं जो आकार में होते हैं और एक सेकंड में 15,000 गुना तक गिने जाते हैं। पालतू जानवरों के साथ घरों के लिए तैयार की गई, उन्नत ब्रश बार तकनीक को सभी तरह के बालों से निपटने के लिए डिजाइन किया गया है।

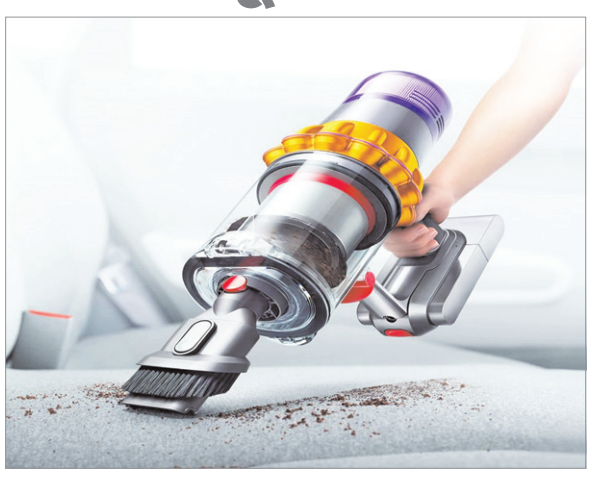

मुकेश अंबानी दुनिया के 9वें सबसे अमीर बिजनेसमैन

एजेंसी। वॉशिंगटन

फोर्ब्स ने दुनिया के अरबपतियों की 37वीं सालाना लिस्ट जारी की है। इस लिस्ट में रिलायंस इंडस्ट्रीज के चेयरमैन और मैनेजिंग डायरेक्टर मुकेश अंबानी ने लगातार दूसरे साल टॉप-10 में अपनी जगह बनाई है। वे 2023 में 83.4 बिलियन डॉलर की नेटवर्थ के साथ 9वें स्थान पर रहे, जबकि 2022 में 90.7 बिलियन डॉलर की नेटवर्थ के साथ 10वें पायदान पर थे। एशिया में मुकेश सबसे अमीर व्यक्ति हैं। लिस्ट में इस साल मुकेश अंबानी माइक्रोसॉफ्ट के स्टीव बाल्मर, गूगल के लैरी पेज और सर्गेई ब्रिन, फेसबुक के मार्क जुकरबर्ग और डेल टेक्नोलॉजीज के माइकल डेल से ऊपर हैं। दुनिया के सबसे अमीर व्यक्तियों की लिस्ट में पहले नंबर पर बर्नार्ड अरनॉल्ट, दूसरे पर एलन मस्क और तीसरे स्थान पर जेफ बेजोस हैं। वहीं इस लिस्ट में अडाणी ग्रुप के चेयरमैन गौतम अडाणी 24वें नंबर पर है। अडाणी 24 जनवरी को दुनिया के तीसरे सबसे अमीर व्यक्ति थे। तब उनकी नेटवर्थ लगभग 126 बिलियन डॉलर थी। अमेरिका के शॉर्ट-सेलर हिंडनबर्ग रिसर्च की ओर से जारी एक रिपोर्ट के बाद उनकी कंपनियों के शेयरों में गिरावट दर्ज की गई।

स्टैंड-अप इंडिया योजना के तहत

7 साल में 40,700 करोड़ रुपये से ज्यादा स्वीकृत

एजेंसी। नई दिल्ली

केंद्र सरकार ने स्टैंड-अप इंडिया (एसयूपीआई) योजना के तहत 7 साल के दौरान 1,80,630 से अधिक खातों में 40,700 करोड़ रुपये से अधिक की राशि आवंटित की है। इस योजना की शुरूआत 5 अप्रैल, 2016 को की गई थी, जिसे वर्ष 2025 तक के लिए बढ़ाया गया है। वित्त मंत्रालय ने बुधवार को जारी एक बयान में यह जानकारी दी। एसयूपीआई योजना की सातवीं वर्षगांठ के अवसर पर वित्त मंत्री निर्मला सीतारमण ने कहा कि यह योजना अनुसूचित जाति, अनुसूचित जनजाति और महिलाओं के बीच उद्यमशीलता को बढ़ावा देने की दिशा में एक महत्वपूर्ण उपलब्धि है। सीतारमण ने कहा कि यह मेरे लिए बेहद गर्व और संतोष की बात है कि इस योजना के तहत 1.8 लाख से अधिक महिलाओं तथा अनुसूचित जाति/अनुसूचित जनजाति के उद्यमियों के लिए 40,600 करोड़ रुपये से अधिक राशि के ऋण स्वीकृत किए गए हैं। वित्त राज्यमंत्री डॉ. भागवत किशन राव कराड़ ने कहा कि स्टैंड-अप इंडिया योजना उद्यमियों, उनके कर्मचारियों व उनके परिवारों के जीवन स्तर को बेहतर करने में सहायक साबित हुआ है। गौरतलब है कि स्टैंड-अप इंडिया योजना की शुरूआत 5 अप्रैल, 2016 को आर्थिक सशक्तिकरण और रोजगार सृजन पर ध्यान केंद्रित करते हुए जमीनी स्तर पर उद्यमशीलता को बढ़ावा देने के उद्देश्य से की गई थी। इस योजना को वर्ष 2025 तक के लिए बढ़ा दिया गया है। इसकी शुरूआत के बाद से दिनांक 21 मार्च, 2023 तक स्टैंड-अप इंडिया योजना के तहत 180,636 खातों में 40,710 करोड़ रुपये आवंटित किए गए हैं।

आईटी-एफएमसीजी में तेजी, बाजार गुलजार

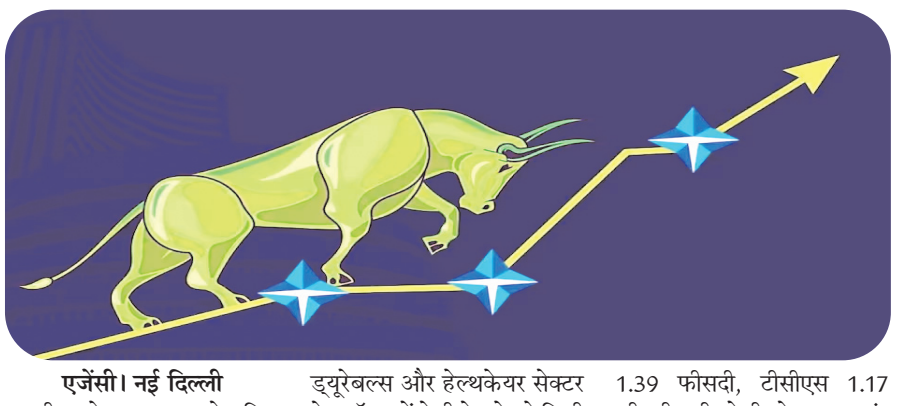

एजेंसी। नई दिल्ली

भारतीय शेयर बाजार के लिए बुधवार का ट्रेडिंग सेशन शानदार रहा है। नए वित्त वर्ष के दूसरे ट्रेडिंग सत्र में निवेशकों की खरीदारी की बदौलत सेंसेक्स ने 500 अंकों की छलांग लगा दी। आज का कारोबार खत्म होने पर बीएसई सेंसेक्स 582 अंकों की तेजी के साथ 59,689 तो नेशनल स्टॉक एक्चेंज का निफ्टी 160 अंकों की तेजी के साथ 17,557 अंकों पर बंद हुआ है। कल आरबीआई की मॉनिटरी पॉलिसी सामने आएगी जिसपर बाजार की चाल निर्भर करेगी। आज के कारोबार में बैंकिंग, आईटी, फार्मा, एफएमसीजी, इंफ्रा, कंज्यूमर ड्यूरेबल्स और हेल्थकेयर सेक्टर के स्टॉक्स में तेजी देखने को मिली है। जबकि एनर्जी, ऑटो, सेक्टर के शेयरों में मुनाफावसूली देखने को मिली है। आज के ट्रेडिंह में स्मॉलकैप सेक्टरों का इंडेक्स जहां तेजी के साथ बंद हुआ है वहीं मिडकैप इंडेक्स लाल निशान में बंद हुआ है। निफ्टी के 50 शेयरों में 38 शेयर तेजी के साथ तो 12 गिरकर बंद हुए। जबकि सेंसेक्स के 30 शेयरों में 21 तेजी के साथ और 9 गिरावट के साथ क्लोज हुए। आज के कारोबार में लार्सन 3.96 फीसदी, एचडीएफसी 2.97 फीसदी, एचडीएफसी बैंक 2.72 फीसदी, आईटीसी 1.93 फी,दी, सन फार्मा 1.93 फीसदी, एचयूएल 1.78 फीसदी, टाइटन कंपनी 1.39 फीसदी, टीसीएस 1.17 फीसदी की तेजी के साथ बंद हुआ है।

गिरने वाले शेयर्स में महिंद्रा 1.29 फीसदी, इंडसइंड बैंक 1.26 फीसदी, एनटीपीसी 1.01 फीसदी, एसबीआई 0.73 फीसदी, मारुति सुजुकी 0.59 फीसदी की गिरावट के साथ बंद हुआ है। आज के कारोबारी सत्र में निवेशकों की संपत्ति में जोरदार उछाल देखने को मिली है. बीएसई पर लिस्टेड कंपनी का मार्केट कैपिटलाईजेशन 261.31 लाख करोड़ रुपये पर जा पहुंचा है जो सोमवार को 259.63 लाख करोड़ रुपये रहा था। आज के ट्रेडिंग में निवेशकों की संपत्ति में 1.68 लाख करोड़ रुपये का उछाल आया है।

11 अप्रैल को वीवो लॉन्च करेगा दो 5जी स्मार्टफोन

नई दिल्ली। चाइनीज टेक कंपनी वीवो भारतीय बाजार में 11 अप्रैल को टी2 सीरीज के दो 5जीस्मार्टफोन लॉन्च कर सकती है। ई-कामर्स वेबसाइट फ्लिपकार्ट में'वीवो टी2 5जी सीरीज' नाम से स्मार्टफोन को टीज किया गया है। जिसमें अभी तक लॉन्च होने वाले स्मार्टफोन के नाम, स्पेसिफिकेशंस, डिजाइन और फीचर्स के बारे में खुलासा नहीं किया गया है। रिपोर्ट के अनुसार, कंपनी वीवो टी2 5टी और वीवो टी2 5जी नाम से 2 स्मार्टफोन लॉन्च करेगी। वीवो टी2 के तहत लॉन्च होने वाले ये स्मार्टफोन वीवो टी1 सीरीज के सक्सेसर होंगे, जिसमें कई मॉडल में फोन लॉन्च हुए थे। रिपोर्ट के मुताबिक, वीवो टी2 5जीमें फुल एचडी+ के साथ एमोलेड डिस्प्ले दिया जा सकता है। साथ ही, फोन 6जीबी/8जीबी रैम के साथ 128जीबी स्टोरेज वैरिएंट और क्वालकॉम स्नैपड्रैगन 695 5जीप्रोसेसर दिया जा सकता है। फोटोग्राफी के लिए इसमें ऑप्टिकल इमेज स्टेबलाइजेशन के साथ 64एमपी का मेन कैमरा और एक डेप्थ या मैक्रो सेंसर वाला कैमरा दिया जाएगा। रिपोर्ट्स की माने तो वीवो टी2 5जी को कंपनी मीडियाटेक डायमेंसिटी 700 प्रोसेसर के साथ लॉन्च करेगी।

हाइलैंड सॉफ्टवेयर 1,000 कर्मचारियों की करेगा छंटनी

नई दिल्ली। यूएस-आधारित हाइलैंड सॉफ्टवेयर, जिसका कार्यालय कोलकाता में है, उसने लगभग 1,000 कर्मचारियों की छंटनी करने की घोषणा की है, जो इसके कुल कार्यबल में 20 प्रतिशत की कटौती है। हाइलैंड का राजरहाट, कोलकाता में डीएलएफ आईटी पार्क में एक रजिस्टर्ड कार्यालय है। हाइलैंड के अध्यक्ष और सीईओ बिल प्रिमर के अनुसार, वे संगठन का पुनर्गठन कर रहे हैं, प्रबंधन की लेयर्स को हटा रहे हैं, टीम के आकार को समायोजित कर रहे हैं और विभागों और स्तरों पर जिम्मेदारियों को फिर से सौंप रहे हैं। उन्होंने एक बयान में कहा, ₹ये परिवर्तन हमारी टीम के आकार को लगभग 1,000 कर्मचारियों से कम कर देंगे, जो हमारे कार्यबल का लगभग 20 प्रतिशत है।₹ यूएस के कर्मचारियों को इस सप्ताह एक ईमेल सूचना प्राप्त हुई, जिसमें उनकी स्थिति और अगले कदमों की रूपरेखा दी गई थी।

स्कोइडा स्लातविया को क्रैश सेफ्टी में मिले 5 स्टार

जमशेदपुर। सुरक्षा और टूट-फूट के मामले में स्को डा ऑटो इंडिया के टिकाऊ होने का दर्जा लगातार बढ़ रहा है, क्यों3कि स्लारविया सेडान को हाल ही में ग्लोंबल न्यू कार असेसमेंट प्रोग्राम (ग्लो्बल एनसीएपी) क्रैश टेस्ट्सप में 5 में से पूरे 5-स्टाहर्स मिले हैं। स्लाूविया इस प्रकार ग्लोबल एनसीएपी द्वारा परखी गई सबसे सुरक्षित कार भी बन गई है, भारत के लिये ज्यादा सुरक्षित कारों के मुद्दे को आगे बढ़ाती है और स्कोपडा ऑटो इंडिया को भारत की एकमात्र निर्माता बनाती है, जिसके पास क्रैश-टेस्टीड कारों से भरा बेड़ा है, जिन्हें वयस्कं और बाल यात्रियों के लिये 5-स्टीर्स मिले हैं। स्लाकविया द्वारा स्था पित किये गये सुरक्षा मानकों पर अपनी बात रखते हुए, स्कोडा ऑटो इंडिया के ब्राण्डि डायरेक्टर पेट्र सोल्कम ने कहा, स्कोडा में अपनी रणनीति के तहत हम अपने ग्राहकों की सुरक्षा से कोई समझौता नहीं करते हैं।

विदेश

गिरफ्तारी के बाद ट्रंप पर 34 गंभीर आपराधिक आरोप लगे

एजेंसी। न्यूयॉर्क

अमेरिका के गिरफ्तार पूर्व राष्ट्रपति डोनाल्ड ट्रंप पर 34 गंभीर आपराधिक आरोप लगाए गए हैं, जो कथित रूप से तीन लोगों को भुगतान किए गए धन से संबंधित हैं। मंगलवार को न्यूयॉर्क स्टेट सुप्रीम कोर्ट में पेश होने पर, उन्होंने आरोपों का खंडन किया और उनके खिलाफ लड़ने की घोषणा की। 34 आपराधिक आरोपों में से प्रत्येक 2016 के चुनाव से पहले पोर्न स्टार स्टॉर्मी डेनियल और प्लेबॉय मॉडल करेन मैकडॉगल को भुगतान के लिए गलत बिजनेस रिकॉर्ड के बारे में है। दोनों ने दावा किया कि उनके साथ उनके संबंध थे और इसके बारे में ट्रंप टॉवर के डोरमैन को जानकारी थी। यदि वह सभी 34 आरोपों में दोषी पाए जाते हैं तो सैद्धांतिक रूप से उन्हें 136 साल (प्रत्येक अपराध के लिए चार साल) की जेल हो सकती है। न्यूयॉर्क की कानूनी प्रणाली के तहत, ग्रैंड जूरी (नागरिकों का एक पैनल) ने गुप्त सुनवाई में मामले की जांच की और गुरुवार को कहा कि ट्रंप के खिलाफ एक प्रथम ध्ष्टया मामला है। ट्रंप 2024 रिपब्लिकन राष्ट्रपति पद के नामांकन के लिए अग्रणी उम्मीदवार हैं और एक सर्वे के मुताबिक जो बाइडेन से केवल दो अंक पीछे हैं। मामले में अगली सुनवाई दिसंबर के लिए निर्धारित की गई है जब राष्ट्रपति चुनाव के लिए कैंपेन जोर पकड़ेगा। यह राष्ट्रपति पद की दौड़ में ट्रंप के लिए बाधा बन सकता है। अमेरिकी संविधान एक अंडरट्रायल (या यहां तक कि एक दोषी) को राष्ट्रपति का चुनाव लड़ने से नहीं रोकता है।

ट्रंप गिरफ्तार होने वाले पहले अमेरिकी पूर्व राष्ट्रपति बने

पूर्व राष्ट्रपति डोनाल्ड ट्रंप ने मंगलवार को यहां एक स्थानीय अदालत में आत्मसमर्पण कर दिया, जिसके बाद अमेरिका के सर्वोच्च पद पर रहे पहले व्यक्ति को गिरफ्तार किया गया। अब उन पर एक पोर्न स्टार की चुप्पी खरीदने के लिए पैसे देने का आरोप लगेगा। उसके बाद एक सामान्य अपराध संदिग्ध की तरह मामला दर्ज किया गया था, सिवाय इसके कि उसे हथकड़ी नहीं लगाई गई थी या आसपास परेड नहीं की गई थी, वह औपचारिक रूप से आरोपित होने के लिए न्यूयॉर्क राज्य के कार्यवाहक सुप्रीम कोर्ट के न्यायमूर्ति जुआन मर्चन के समक्ष ले जाने की प्रतीक्षा कर रहा था। उनकी स्थिति को देखते हुए गुप्त सेवा की निगरानी में गिरफ्तारी हुई, जिस पर पूर्व राष्ट्रपतियों की रक्षा करने का आरोप लगाया गया है, जिससे यह एक अजीब परिदृश्य बन गया है। ट्रंप अपने ट्रंप टॉवर पेंटहाउस से चार मील दूर एक काफिले में स्थानीय अदालतों के भवन में आए, क्योंकि उनके समर्थकों और विरोधियों ने अलग-अलग रैलियां कीं।

किंग चार्ल्स की ताजपोशी का इन्विटेशन कार्ड रिलीज

लंदन। ब्रिटेन के नए किंग चार्ल्स और क्वीन कैमिला की ताजपोशी के लिए इनविटेशन कार्ड की पहली तस्वीर सामने आ गई है। इस आमंत्रण पत्र पर कैमिला के लिए क्वीन कंसोर्ट की जगह क्वीन टाइटल का इस्तेमाल किया गया है। बकिंघम पैलेस की तरफ से मंगलवार को ये कार्ड जारी किया गया। इसमें ताजपोशी सेरेमनी के लिए नए किंग और क्वीन के तरफ से निमंत्रण भेजा गया है। इसके अलावा किंग चार्ल्स की तस्वीर वाले रॉयल स्टाम्प भी जारी कर दिए गए हैं। जिसके बाद इन स्टाम्प्स की कीमत बढ़ गई। रॉयल मेल ने अपनी वेबसाइट पर बिक्री के लिए नए स्टाम्प जारी किए। हालांकि, जिन स्टाम्प्स पर क्वीन एलिजाबेथ की तस्वीर है उन्हें पहले बेचने के आदेश दिए गए हैं। नए स्टाम्प पर किंग चार्ल्स बिना क्राउन के नजर आ रहे हैं। उनकी ये तस्वीर उनके अप्रूवल के बाद ही चुनी गई।

ईरान में छात्राओं पर जहरीली गैस से हमला, 20 लड़कियां अस्पताल में भर्ती

एजेंसी। ईरान

ईरान में स्कूली छात्राओं पर होने हमले कम होने का नाम नहीं ले रहे हैं. फिर ईरान में स्कूली लड़कियों को जहरीली गैस अटैक कर निशाना बनाया गया। स्थानीय मीडिया रिपोर्ट्स के अनुसार, जहरीले हमले के कारण घायल बीस ईरानी स्कूली छात्राओं को अस्पताल में भर्ती कराया गया है। ईरान के तबरेज शहर में सांस की तकलीफ से जूझ रही लड़कियों को इलाज के लिए अस्पताल में भर्ती कराया गया। शहर की आपातकालीन सेवा के प्रमुख असगर जाफरी ने आईआरएनए को बताया कि एक गर्ल्स हाई स्कूल के कई छात्राओं की हालत खराब होने की रिपोर्ट के बाद आपातकालीन विशेषज्ञों को तुरंत घटनास्थल पर भेजा गया है। अभी तक इस बात की पुष्टि नहीं हो पाई है कि कुल कितनी लड़कियां सांस की तकलीफ से जूझ रही हैं। इससे पहले भी इस तरह की घटना सामने आ चुकी है। नवंबर के अंत में इस तरह के मामलों में तेजी देखने को मिली थी। एक रिपोर्ट के अनुसार, अभी तक 5,000 से अधिक छात्रों को इस तरह के हमले हो चुके हैं। घटना को लेकर अधिकारियों ने बताया कि स्कूलों में दो सप्ताह के नवरूज अवकाश के बाद सोमवार को कक्षाएं फिर से शुरू हो गई थीं। गौरतलब है कि ईरान में पिछले एक साल से हिजाब का विरोध हो रहा है। इसी दौरान महिला अधिकारों का विरोध करने वाले कट्टरपंथियों के हमले की घटनाओं में तेजी आई है।

पेज एक के शेष

याचिका पर ...

दलों से हैं। सीबीआई की ओर से 124 जांचों में से 95 प्रतिशत से अधिक विपक्षी दलों से हैं। लेकिन लोकतंत्र क्या है? जब नेता ही इन मामलों के लिए लड़ रहे हैं। केवल इन वर्गों के लोगों के लिए ट्रिपल टेस्ट के अधीन एक अदालत हो सकती है।

इस पर सुप्रीम कोर्ट ने सिंघवी से पूछा कि क्या हम इन आंकड़ों की वजह से कह सकते हैं कि कोई जांच या कोई मुकदमा नहीं होना चाहिएघ कोर्ट का कहना है कि अंततः एक राजनीतिक नेता मूल रूप से एक नागरिक होता है और नागरिकों के रूप में हम सभी एक ही कानून के अधीन हैं। सीजेआई ने कहा कि आप कहते हैं कि ईडी अपराध या संदेह की गंभीरता के बावजूद गिरफ्तार नहीं कर सकता। हम ऐसा कैसे कर सकते हैं? अपराध की गंभीरता को कैसे नजरअंदाज किया जा सकता हैघ जिस पर सिंघवी ने कहा कि पक्षकार नहीं चाहते कि याचिका से भारत में कोई लंबित मामला प्रभावित हो और वे मौजूदा जांच में हस्तक्षेप करने के लिए यहां नहीं हैं। सीजेआई डीवाई चंद्रचूड़ ने कहा कि विशेष मामले के तथ्यों के बिना सामान्य दिशानिर्देश निर्धारित करना संभव नहीं है। जब आपके पास व्यक्तिगत आपराधिक मामला हो तो हमारे पास वापस आएं। मामले के तथ्यों से संबंध रखे बिना सामान्य दिशा-निर्देश देना खतरनाक होगा।

वीसी के जरिए ...

का हवाला देते हुए कहा कि अदालत अधिवक्ताओं को हाइब्रिड मोड़ के माध्यम से अदालत में पेश होने की अनुमति देने को तैयार है। प्रधान न्यायाधीश ने कहा, हम आपको वीडियो कॉन्फ्रेंसिंग के जरिए भी सुन सकते हैं।

सुप्रीम कोर्ट ने मलयालम ...

ढंग से बिना ठोस आधार के राष्ट्रीय सुरक्षा का हवाला नहीं दे सकती। मुख्य न्यायाधीश न्यायमूर्ति डी.वाई. चंद्रचूड़ की अध्यक्षता वाली खंडपीठ ने कहा कि मीडिया संगठनों की आलोचनाओं को सरकार की खिलाफत नहीं कहा जा सकता। उन्होंने अप्रत्याशित ढंग से राष्ट्रीय सुरक्षा का हवाला देने पर केंद्र सरकार की खिंचाई भी की।

शीर्ष अदालत ने कहाः लोकतांत्रिक गणतंत्र की मजबूती के लिए प्रेस की स्वतंत्रता महत्वपूर्ण है। लोकतांत्रिक समाज में इसकी भूमिका महत्वपूर्ण है क्योंकि यह सरकार के कामकाज पर प्रकाश डालता है। सरकार के मुंह पर सच बोलना और लोगों को कठोर सच से अवगत कराना प्रेस की ड्यूटी है ताकि लोग अपने विकल्प चुन सकें जिससे लोकतंत्र सही दिशा में बढ़ता है। खंडपीठ ने कहा कि सामाजिक-आर्थिक मुद्दों से लेकर राजनीतिक आदर्शों तक एक समान दृष्टिकोण से लोकतंत्र गंभीर संकट में पड़ जाएगा। सरकार की नीतियों पर मीडियावन के आलोचनात्मक दृष्टिकोण को सरकार की खिलाफत नहीं कहा जा सकता। इस तरह के शब्दों का इस्तेमाल खुद यह दशार्ता है कि प्रेस से सरकार के समर्थन की उम्मीद की जा रही है। खंडपीठ ने कहा कि सूचना एवं प्रसारण मंत्रालय का एक मीडिया चैनल के दृष्टिकोण के आधार पर उसे सिक्युरिटी क्लीयरेंस देने से मना करना स्वतंत्र अभिव्यक्ति और खासकर प्रेस की स्वतंत्रता को सीमित करता है जबकि चैनल उस दृष्टिकोण को अपनाने का संवैधानिक अधिकार रखता है। शीर्ष अदालत ने कहा कि इस मामले में केंद्र ने जिस तरीके से राष्ट्रीय सुरक्षा का मुद्दा उठाया है उसका भी जिक्र करने की जरूरत है। अदालत ने कहा कि अचानक अप्रत्याशित तरीके से राष्ट्रीय सुरक्षा का हवाला नहीं दिया जा सकता। इसके पीछे ठोस तथ्य होने चाहिए। शीर्ष अदालत ने 'सील्ड कवर प्रक्रिया' की आलोचना करते हुए कहा कि सरकार को पहले राष्ट्रीय सुरक्षा के बारे में अदालत को यकीन दिलाना होगा और उसके बाद स्पष्ट करना होगा कि कैसे इसकी चिंता नैसर्गिक न्याय के सिद्धांत पर भारी पड़ रही है। इससे पहले केरल हाई कोर्ट ने चैनल के प्रसारण पर रोक के केंद्र सरकार के निर्णय को सही ठहराया था। चैनल ने उच्च न्यायालय के फैसले को शीर्ष अदालत में चुनौती दी थी। सुप्रीम कोर्ट ने पिछले साल 15 मार्च को मलयालम समाचार चैनल के प्रसारण पर केंद्र सरकार की रोक पर स्थगन आदेश दिया था। केंद्र सरकार ने कहा था कि राष्ट्रीय सुरक्षा के आधार पर चैनल पर रोक सही है।

सेना की याचिका ...

की ओर से जारी संकल्प के मुताबिक सेना कार्यालय के 50 मीटर के दायरे में चार तल्ले से ज्यादा ऊंचा भवन नहीं बनाया जा सकता। सुनवाई के दौरान खेलगांव में निर्माण कर रहे एनसीसी इंफ्रा की ओर से कहा गया कि उनका नक्शा बहुत पहले पास हुआ है और अभी निर्माण हो रहा है।

ऐसे में रक्षा मंत्रालय का वर्ष 2022 में जारी संकल्प लागू नहीं होता है। जिमखाना क्लब में निर्माण को लेकर कहा गया कि जहां पर निर्माण किया जा रहा है, उससे पहले भी वहां कई बहुमंजिला भवन बने हुए हैं। इस निर्माण कार्य में न्यूक्लियस ग्रुप भी शामिल है।

निःशुल्क इलाज ...

ने जबरदस्ती उसे एसिड पिला दिया था। इससे उसकी हालत काफी बिगड़ गई थी। बाद में उसका एम्स पटना और रिम्स रांची में बच्ची का इलाज हुआ था। एसिड पिलाए जाने से 2 महीने तक बच्ची कुछ बोलने में असमर्थ थी। मामले को लेकर हजारीबाग के इचाक थाना में प्राथमिकी दर्ज की गई थी। इस घटना को लेकर तत्कालीन चीफ जस्टिस को एक पत्र लिखा गया था। इसके बाद एक समाचार पत्र में छपी इस घटना की खबर के आधार पर हाईकोर्ट ने इस मामले में स्वतरू संज्ञान लिया था। पूर्व की सुनवाई में हाईकोर्ट ने एमिकस क्यूरी से पूछा है कि पीड़ित बच्ची को मुआवजा मिला है या नहीं घ कोर्ट ने इस संबंध में उन्हें शपथ पत्र दाखिल करने का निर्देश दिया था।

इस धोखेबाज ने...

के विशेष दल को 8 महीनों का लंबा समय लग गया था। काफी कोशिशों के बाद उसे पिछले महीने 13 फरवरी को गिरफ्तार किया गया था। फिलहाल हाईकोर्ट की तरफ से इन सभी को जमानत मिल गई है।

आंदोलनकारियों ने ...

संख्या 18036 हटिया-खड़गपुर एक्सप्रेस, ट्रेन संख्या 18035 खड़गपुर-हटिया एक्सप्रेस, ट्रेन संख्या 22892 रांची-हावड़ा एक्सप्रेस, ट्रेन संख्या 22891 हावड़ा-रांची एक्सप्रेस और ट्रेन संख्या 03598 आसनसोल-रांची मेमू पैसेंजर शामिल हैं। दर्जनों ट्रेनों जहां तहां रुकी हुई है, जिसके कारण यात्रियों को काफी परेशानी का सामना करना पड़ रहा है।

खेमाशुलि स्टेशन (बंगाल) में आंदोलन का नेतृत्व कर रहे राजेश महतो के मुताबिक बंगाल सरकार उनकी नहीं सुन रही है। उनके जस्टिफिकेशन बिल को केंद्र सरकार के पास नहीं भेजा जा रहा है। 2017 में बिल भेजने की बात कही गई थी, पर बार बार धोखा हो रहा है। ऐसे में अब वे अनिश्चित कालीन हड़ताल पर बैठेंगे। रेलवे और सड़क मार्ग जाम करेंगे ताकि बंगाल सरकार केंद्र को बिल भेजे। समाज के पूर्वी सिंहभूम जिला प्रभारी प्रभात कुमार महतो ने कहा है कि कुड़मी समाज के लोगों को आदिवासी की मान्यता से दूर रखकर उनके वाजिब हक से वंचित रखा गया है। इस मांग को लेकर सरकारों के पास सैकड़ों बार गुहार लगाई गई है, लेकिन अब तक इस दिशा में कोई कार्रवाई न होने की वजह से यह निर्णायक आंदोलन शुरू किया गया है।

KASHYAP'S DENTAL CLINIC
Dr. Vaibhav Kashyap
Oral & Dental Surgeon, C.c. Endodontist & Implantologist Certified Orthodontist, MIDA
" Smiles & More"
छात्र-छात्राओं के लिए 50% की छूट
Facilities
❖ आरसीटी
❖ पायरिया का ईलाज
❖ टेढ़े-मेढ़े दाँतों का ईलाज
❖ स्माईल डिजाइन
❖ इनविजिवल क्लिप
❖ दंत रोपण
❖ फिक्स दाँत लगाना
❖ अत्याधुनिक मशीन और तकनीक के द्वारा ईलाज

CHAMBER
SKYLINE - 4006, 4th Floor, Kadru, Opp. Dr. Lal's Hospital, Ranchi
Contact No. : 9199533383, 7903835453
Time : 9 am to 2 pm & 4 pm to 8 pm
Sunday : 9 am to 2 pm
E-mail : vaibhav.kashyap2011@gmail.com

NEWS इन ब्रीफ

पीएम, योगी को जान से मारने की धमकी भरा आया मेल

नोएडा। नोएडा के सेक्टर 16ए स्थित फिल्म सिटी में एक निजी चैनल के सीएफओ को एक मेल आया जिसके बाद हड़कंप मच गया। मेल भेजने वाले ने प्रधानमंत्री और मुख्यमंत्री योगी को जान से मारने की धमकी दी थी। मेल मिलने के बाद इसकी सूचना पुलिस को दी गई। पुलिस ने इस मामले में एफआईआर दर्ज करते हुए साइबर सेल की टीम के साथ मामले की जांच शुरू कर दी है। नोएडा के थाना 20 सेक्टर में शिकायत दी गई है। पुलिस ने तत्काल थाना सेक्टर 20 में मुकदमा दर्ज करा दिया और टीम का गठन किया जो जांच में जुटी हुई है।

बिहार में हिंसा सुनियोजित तरीके से कराई गई : नीतीश

पटना। बिहार के मुख्यमंत्री नीतीश कुमार ने राज्य के सासाराम और नालंदा में हुई हिंसा को सुनियोजित साजिश बताते हुए कहा कि यह जानबूझकर कराई गई है। उन्होंने कहा कि एक-एक चीज की जांच कराई जा रही है। पटना में बुधवार को पत्रकारों से चर्चा करते हुए नीतीश कुमार ने कहा कि साजिश के तहत बिहार में हिंसा कराई गई है। जल्द ही हिंसा का सच सामने आएगा। उन्होंने कहा कि कुछ खास नहीं है, सब कुछ नार्मल है। बिहारशरीफ में जिसने गड़बड़ी की है, उन सभी का पता चलेगा।

गैंगस्टर दीपक बॉक्सर को मैक्सिको से लाया गया भारत

नई दिल्ली। भारत के मोस्ट वांटेड गैंगस्टर्स में से एक दीपक बॉक्सर को बुधवार को हिंदुस्तान लाया गया। उसे दिल्ली पुलिस की स्पेशल सेल की एक टीम ने एफबीआई की मदद से मेक्सिको में गिरफ्तार किया था। अधिकारियों ने यह जानकारी दी। दीपक बॉक्सर जाली पासपोर्ट पर भारत से मेक्सिको भाग गया था। स्पेशल सेल की साउथ वेस्ट रेंज की एक टीम एफबीआई की मदद से दीपक बॉक्सर को भारत वापस लाने के लिए मेक्सिको गई थी।

ईडी केस में भी मनीष सिसोदिया को 17 अप्रैल तक जेल

नई दिल्ली। कथित शराब घोटाला मामले में प्रवर्तन निदेशालय ने मनीष सिसोदिया के खिलाफ जो केस दर्ज किया है उसमें अदालत ने उन्हें राहत देने से इनकार कर दिया है। कोर्ट ने सिसोदिया की जमानत पर सुनवाई के बाद उन्हें 17 अप्रैल तक न्यायिक हिरासत में भेज दिया है।

एनसीईआरटी की पुस्तकों पर मचा बवाल

नई बुक से संघ, गांधी, गोडसे से जुड़े कुछ तथ्य हटाए गए

एजेंसी। नई दिल्ली

इस वर्ष नए सत्र के लिए एनसीईआरटी की नई किताबें आ चुकी हैं। पिछले वर्ष एनसीईआरटी ने विभिन्न विषयों की किताबों से कई अध्याय और तथ्य हटाए थे। एनसीईआरटी द्वारा किए गए इन बदलावों के साथ अब यह नई किताबें छात्रों को पढ़ाई जानी हैं। ऐसे ही एक बड़े बदलाव के अंतर्गत एनसीईआरटी ने कक्षा 12 की पुस्तक में वह तथ्य भी हटा दिए हैं जिसमें कहा गया था कि महात्मा गांधी की हिंदू मुस्लिम एकता की खोज ने हिंदू चरमपंथियों को उकसाया। साथ ही वो पैराग्राफ भी हटा दिए गए हैं, जिसमें महात्मा गांधी की हत्या के उपरांत आरएसएस पर कुछ समय के लिए प्रतिबंध लगाने की जानकारी दी गई थी। गौरतलब है कि बीते वर्ष एनसीईआरटी ने पाठ्य पुस्तकों से गुजरात दंगों का संदर्भ व मुगल साम्राज्य आदि चैप्टर हटाने का निर्णय लिया था। एनसीईआरटी ने छठी से 12वीं कक्षा तक अलग-अलग पुस्तकों में कई बदलाव किए हैं। कक्षा 12वीं की किताब पॉलिटिक्स इन इंडिया सिंस इंडिपेंडेंस से राइज ऑफ पॉपुलर मूवमेंट्स और एरा ऑफ वन पार्टी डोमिनेंस को भी हटाया गया है। इसी प्रकार कक्षा 10वीं की पाठ्यपुस्तक 'लोकतांत्रिक राजनीति-2' से 'लोकतंत्र और विविधता', 'लोकप्रिय संघर्ष और आंदोलन', 'लोकतंत्र की चुनौतियां' पर अध्याय हटा दिए गए हैं। इनमें कांग्रेस, सोशलिस्ट पार्टी, भारतीय कम्युनिस्ट पार्टी, भारतीय जनसंघ और स्वतंत्र पार्टी के प्रभुत्व के बारे में बताया गया था जबकि 10वीं कक्षा की किताब डेमोक्रेटिक पॉलिटिक्स-2 से लोकतंत्र और विविधता, लोकप्रिय संघर्ष और आंदोलन, लोकतंत्र की चुनौतियां जैसे पाठ भी हटा दिए गए हैं।

नेशनल कॉउंसिल ऑफ एजुकेशनल रिसर्च एंड ट्रेनिंग (एनसीईआरटी) के बारहवीं कक्षा के इतिहास की किताब में लगभग 15 वर्षों तक गोडसे की जाति का जिक्र था, जिसे अब हटा दिया गया है। महात्मा गांधी के हत्यारे नाथूराम गोडसे को पाठ्य पुस्तकों में पुणे के एक ब्राह्मण के रूप में संदर्भित किया गया था। इसे भी अब एनसीईआरटी की किताबों से हटा दिया गया है। एनसीईआरटी के मुताबिक उन्हें लंबे समय से सीबीएसई और अधिकांश राज्य शिक्षा बोडरें द्वारा इस संदर्भ में शिकायतें मिल रही थीं। शिकायतों में कहा गया था किए स्कूल की पाठ्यपुस्तकों में किसी की जाति का अनावश्यक रूप से उल्लेख नहीं किया जाना चाहिए। एनसीईआरटी के मुताबिक इन्हीं शिकायतों को देखते हुए यह बदलाव किया गया है।

इन बदलावों पर एनसीईआरटी के निदेशक दिनेश प्रसाद सकलानी का कहना है कि जैसा कि हमने पिछले साल भी समझाया थाए कोविड महामारी के कारण छात्रों में सीखने का बहुत नुकसान हुआ है। तनावग्रस्त छात्रों की मदद करने के लिए और समाज और राष्ट्र के प्रति एक जिम्मेदारी के रूप मेंए यह महसूस किया गया कि पाठ्यपुस्तकों का भार कम किया जाना चाहिए।

इसके साथ ही एनसीईआरटी ने इन आरोपों को सिरे से खारिज किया है कि बदलाव एक खास विचारधारा के अनुरूप किए गए हैं।

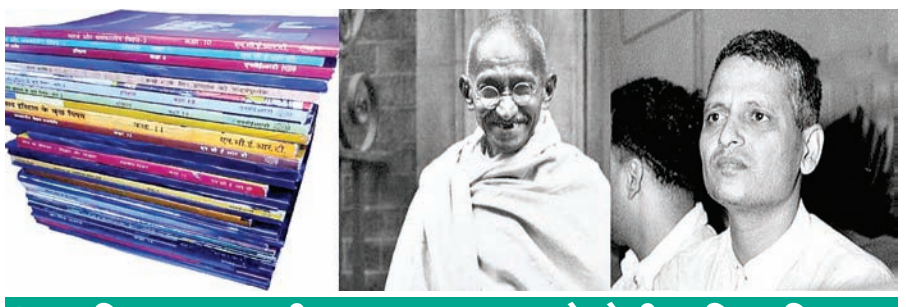

'आधुनिक भारत' की शुरूआत 2014 से होनी चाहिए : सिब्बल

राष्ट्रीय शिक्षा अनुसंधान एवं प्रशिक्षण परिषद (एनसीईआरटी) द्वारा इतिहास की किताबों से कुछ अध्याय हटाए जाने पर कटाक्ष करते हुए निर्दलीय राज्यसभा सांसद कपिल सिब्बल ने बुधवार को कहा कि आधुनिक भारत का इतिहास 2014 से शुरू होना चाहिए। उन्होंने एक ट्वीट में लिखा, एनसीईआरटी पाठ्य पुस्तकः प्रभावित हुएः 1) हिंदू-मुस्लिम एकता की गांधी की तलाश 2) आरएसएस पर प्रतिबंध 3) गुजरात दंगों से जुड़े सारे संदर्भ 4)समसामयिक भारत के विरोध जो सामाजिक आंदोलन बन गए। उन्होंने लिखा, मोदी जी के 'भारत' के अनुरूप आधुनिक भारत का इतिहास 2014 से शुरू होना चाहिए..। यह बदलाव एनसीईआरटी का अनुसरण करने वाले देश के सभी स्कूलों पर लागू होगा। इसी प्रकारए एनसीईआरटी हिंदी की पाठ्य पुस्तकों से भी कुछ कविताएं और पैराग्राफ हटाएगा। एनसीईआरटी के अनुसारए ये सभी बदलाव मौजूदा शैक्षणिक सत्र 2023-24 से ही लागू होंगे।

प. बंगाल में रामनवमी के जुलूसों के दौरान हुई हिंसा का मामला

हनुमान जयंती पर राज्य सरकार केंद्रीय बल तैनात करे : हाईकोर्ट

एजेंसी। कोलकाता

कलकत्ता हाईकोर्ट की एक खंडपीठ ने बुधवार को पश्चिम बंगाल सरकार को रामनवमी के जुलूसों के दौरान हुई हिंसा की पुनरावृत्ति से बचने के लिए 6 अप्रैल को हनुमान जयंती के शुभ अवसर पर केंद्रीय सशस्त्र बलों को तैनात करने का निर्देश दिया। हिंसा तीन जिलों में 30 मार्च को भड़की थी और तीन अप्रैल की रात तक जारी रही थी। कलकत्ता हाईकोर्ट के कार्यवाहक मुख्य न्यायाधीश टी.एस. शिवगणनम और न्यायमूर्ति हिरण्मय भट्टाचार्य की पीठ ने राज्य सरकार को राज्य में संवेदनशील इलाकों की पहचान करने और वहां केंद्रीय सशस्त्र बलों की मदद लेने का निर्देश दिया। साथ ही संभाग ने राज्य पुलिस को यह भी निर्देश दिया कि बुधवार की रात से उन पॉकेट्स में केवल एरिया डोमिनेशन के उद्देश्य से रूट मार्च निकाला जाए। न्यायमूर्ति शिवगणनम ने कहाः मामले को देखते हुए यह स्पष्ट है कि राज्य पुलिस अकेले मामलों का प्रबंधन नहीं कर सकती है।

रामनवमी के जुलूसों पर हिंसा के संभावित प्रकोप के बारे में कोई पूर्व सूचना नहीं होने के कारण राज्य पुलिस की खुफिया शाखा को भी खंडपीठ की आलोचना का सामना करना पड़ा।

अदालत ने कहा कि हाल के दिनों में हिंसा की घटनाओं के बीच उस क्षेत्र में किसी भी जुलूस की अनुमति नहीं दी जाएगी जहां धारा 144 लागू की गई है।

खंडपीठ ने यह भी सुझाव दिया कि क्या हनुमान जयंती के अवसर पर जुलूस उन क्षेत्रों के माध्यम से किया जा सकता है जो महाराष्ट्र में गणेश चतुर्थी के जुलूस के मामले में किया जाता है। इस मामले पर राज्य सरकार के वकील ने कोर्ट को बताया कि हालांकि राज्य के सभी कोनों में सभी जुलूसों के लिए बैरिकेड्स लगाना संभव नहीं होगाए संवेदनशील क्षेत्रों के मामले में भी ऐसा ही किया जाएगा। राज्य सरकार के वकील ने अदालत को यह भी बताया कि पुलिस उन जुलूसों के आयोजकों के खिलाफ कार्रवाई करेगी जो लगाए गए प्रतिबंधों की धज्जियां उड़ाएंगे। आयोजकों को संबंधित जुलूस में अनुमानित भीड़ के बारे में भी पुलिस को सूचित करना होगा और आयोजकों को इसके लिए दी गई समय सीमा पर भी मौजूद रहना होगा।

रिशरा में अभी भी तनाव, पुलिस कर रही है लगातार गश्त, इलाके में लागू है धारा 144

कोलकाता। हालांकि हावड़ा और उत्तरी दिनाजपुर में पूरी तरह से सामान्य स्थिति बहाल हो गई है, लेकिन रिशरा में अभी भी तनाव बना हुआ है। इस पूरे इलाके में भारी पुलिस दल लगातार गश्त पर है। रिशरा में अभी भी धारा 144 लागू है और इंटरनेट सेवाएं निलंबित हैं। न्यायमूर्ति शिवगणनम ने कहा कि पहले भी ऐसे कई उदाहरण सामने आए हैं जब राज्य सरकार ने केंद्रीय एजेंसियों की सहायता मांगी और वह इस मामले में भी इसी तरह की सहायता मांग सकती है। गौरतलब है कि बंगाल में सांप्रदायिक हिंसा को लेकर पक्ष और विपक्ष लगातार एक-दूसरे पर हमलावर हैं।

रामनवमी हिंसा पर ओआईसी के बयान की भारत ने निंदा की

नई दिल्ली। इस्लामिक सहयोग संगठन (ओआईसी) ने रामनवमी के दौरान देश में कुछ जगह हुई हिंसा को लेकर बयान जारी किया था, जिसकी भारत ने निंदा की है। विदेश मंत्रालय के प्रवक्ता ए. अरिंदम बागची ने कहा, हम ओआईसी सचिवालय द्वारा भारत के संबंध में जारी किए गए बयान की कड़ी निंदा करते हैं। यह उनकी सांप्रदायिक मानसिकता और भारत विरोधी एजेंडे का एक और उदाहरण है। ओआईसी भारत विरोधी ताकतों को लगातार बढ़ावा देकर केवल अपनी प्रतिष्ठा को नुकसान पहुंचाता है। ओआईसी ने अपने बयान में 31 मार्च को बिहारशरीफ में हुई घटना का जिक्र करते हुए रामनवमी में जुलूसों के दौरान हुई हिंसा को मुस्लिमों पर संगठित हमला बताया था।

अनुच्छेद 370 हटने के बाद 185 बाहरी लोगों ने जम्मू-कश्मीर में खरीदी जमीन

1559 कंपनियों ने किया निवेश

एजेंसी। नई दिल्ली

गृह राज्यमंत्री नित्यानंद राय ने बुधवार को राज्यसभा में बताया कि जम्मू कश्मीर द्वारा दी गई जानकारी के अनुसारए साल 2020, 2021 और 2022 में 185 बाहरी लोगों ने केंद्र शासित जम्मू कश्मीर में जमीन खरीदी है। गृह राज्यमंत्री ने बताया कि केंद्र शासित लद्दाख द्वारा दी गई जानकारी के अनुसार, बीते तीन सालों में लद्दाख में किसी भी बाहरी व्यक्ति ने जमीन नहीं खरीदी है। केंद्रीय गृह राज्यमंत्री ने सदन को ये भी बताया कि जम्मू कश्मीर में बीते तीन सालों में 1559 भारतीय कंपनियों और बहुराष्ट्रीय कंपनियों ने निवेश किया है। साथ ही उन्होंने कहा कि नेशनल क्राइम रिकॉर्ड ब्यूरो ने श्क्राइम इन इंडियाश नामक अपनी रिपोर्ट में बताया है कि आईपीसी और स्पेशल एंड लोकल लॉ के अनुसारए नाबालिगों के खिलाफ दर्ज मामलों में कमी आ रही है। केंद्रीय गृह राज्यमंत्री ने बताया कि साल 2019 में नाबालिगों के खिलाफ 32,269 मामले दर्ज हुए। वहीं 2020 में 29,768 और 2021 में 31,170 मामले दर्ज हुए हैं। उन्होंने कहा कि डाटा से पता चलता है कि 2019 के मुकाबले इनमें कमी आई है।

एम्मार समूह ने किया ढाई सौ करोड़ का निवेश

केंद्र सरकार ने 5 अगस्त 2019 को जम्मू कश्मीर से अनुच्छेद 370 हटाने का ऐतिहासिक फैसला लिया था। इसके बाद जम्मू कश्मीर में विदेशी निवेश का राह खुल गई है। बीते महीने ही जम्मू कश्मीर के उप राज्यपाल मनोज सिन्हा ने ढाई सौ करोड़ रुपए की लागत से बन रहे मॉल की आधारशिला रखी थी। इस मॉल का निर्माण संयुक्त अरब अमीरात स्थित एम्मार ग्रुप द्वारा राजधानी श्रीनगर के सेमपोरा इलाके में किया जा रहा है। इसके अलावा समूह जम्मू और श्रीनगर में आईटी टावर भी स्थापित कराएगा।

FILMY हलचल

दुबई में राम चरण और उपासना ने बेबी शॉवर की मेजबानी की

उपासना और उनके पति राम चरण ने वीकेंड में दुबई में अपना बेबी शॉवर पार्टी एन्जॉय की। पार्टी में करीबी दोस्तों और परिवार के लोगों ने भाग लिया। अभिनेता राम चरण की पत्नी की उपासना की बहनों, अनुष्पाला कामिनेनी और सिंदूरी रेड्डी ने खुशी के पल की मेजबानी की। वहीं उपासना की दादी ने अपनी अदाओं से सबका दिल जीत लिया। उपासना ने अपने इंस्टाग्राम पर अपने राम चरण के साथ जश्न की खास यादें साझा कीं। उनकी प्रेरक मातृत्व यात्रा कई कामकाजी महिलाओं के लिए शक्ति का स्रोत रही है जो अपने करियर और पारिवारिक जीवन को संतुलित करने का प्रयास करती हैं।

फिल्म उद्योग से आए थे धमकी भरे पत्र : कन्नड़ अभिनेता किच्चा सुदीप

कन्नड़ अभिनेता किच्चा सुदीप ने बुधवार को कहा कि उन्हें जारी किए गए धमकी भरे पत्र कन्नड़ फिल्म उद्योग के कुछ लोगों की करतूत हैं। यहां पत्रकारों से बात करते हुए उन्होंने कहा, यह निश्चित रूप से फिल्म उद्योग के व्यक्तियों द्वारा किया जाता है। मुझे पता है कि इस विकास का जवाब कैसे देना है। इन मामलों को कानूनी रूप से आगे बढ़ाया जाना चाहिए। सुदीप ने कहा, यह अच्छी तरह जानते हुए भी कि इसके पीछे कौन है, मैंने चुप रहना चुना। साजिश जल्द सामने आएगी। मैं इसे ऐसे ही नहीं छोड़ूंगा। मैंने कुछ फैसले लिए हैं और मैं उनके साथ खड़ा रहूंगा। सभी राजनीतिक दलों में मेरे मित्र हैं। मैंने अपने दोस्तों के लिए एक फैसला किया है। उन्होंने कहा, यह दूसरों के लिए भी सबक होना चाहिए। घटना का कोई राजनीतिक संबंध नहीं है। मैं जानता हूं कि इसके पीछे कौन है और जांच में इसका खुलासा होने दीजिए.. मैं किसी चीज से नहीं डरूंगा। यह सच है। पुलिस सूत्रों ने बुधवार को बताया कि कर्नाटक पुलिस ने कन्नड़ सुपरस्टार किच्छा सुदीप को धमकी भरे पत्रों के संबंध में एक प्राथमिकी दर्ज की है जिसमें बदमाशों ने उन्हें चेतावनी दी है कि वे उनका निजी वीडियो जारी कर देंगे। बेंगलुरु की पुत्तनहल्ली पुलिस ने आईपीसी की धारा 506 और 504 के तहत मामला दर्ज कर दोषियों को पकड़ने के लिए जांच शुरू कर दी है। पुलिस इस मामले को उच्च जांच अधिकारियों को सौंपने की भी सोच रही है। पुलिस ने बताया कि अभिनेता सुदीप को दो धमकी भरे पत्र मिले थे।

'पुष्पा-2' को लेकर मेकर्स ने शेयर किया वीडियो, फैंस को दिया सरप्राइज

साउथ सुपरस्टार अल्लू अर्जुन और रश्मिका मंदाना फिल्म 'पुष्पा-2' का इंतजार कर रहे फैंस के लिए एक अच्छी खबर है। अल्लू अर्जुन और रश्मिका मंदाना स्टारर फिल्म 'पुष्पा-2' का एक विडियो शेयर किया है। इस विडियो में डायरेक्टर सुकुमार ने फैंस को पुष्पराज की पहली झलक दिखाई है। शेयर हुए वीडियो में 'पुष्पा' को तिरुपति जेल से फरार दिखाया गया है। पुलिस किसी की तलाश में जुटी है और शहर में दंगे जैसे हालात पैदा हो गए हैं, लेकिन मेकर्स ने बताया कि यह सफर अभी खत्म नहीं हुआ है। पुष्पा राज की तलाश शुरू हो गई है, लेकिन जल्द ही उनकी एक और झलक देखने को मिलेगी। विडियो शेयर कर मेकर्स ने साफ किया कि पुष्पा-2 का टीजर अल्लू अर्जुन के जन्मदिन के एक दिन पहले रिलीज किया जाएगा। अल्लू अर्जुन का 8 अप्रैल को जन्मदिन है। इससे एक दिन पहले यानी 7 अप्रैल की शाम को पुष्पा द रूल की टीम फैंस को एक और सरप्राइस देगी।

'वॉर 2' में ऋतिक रोशन से भिड़ेंगे जूनियर एनटीआर

अभिनेता जूनियर एनटीआर को स्पाई एक्शन-थ्रिलर, 'वॉर 2' के लिए साइन किया गया है, जो 2019 की ब्लॉकबस्टर का अगला सीक्वल है। बॉलीवुड स्टार ऋतिक रोशन, जिन्होंने 'वॉर' में कबीर का रोल निभाया था, 'वॉर 2' में जूनियर एनटीआर के साथ एक्शन सीन करते हुए नजर आएंगे। हाल ही में, खुलासा किया गया कि इस फिल्म का निर्देशन अयान मुखर्जी करेंगे। अयान मुखर्जी ने बॉलीवुड में कई ब्लॉकबस्टर फिल्में दी है, जिसमें उनकी आखिरी रिलीज 'ब्रह्मास्त्र' भी शामिल है। नाम न छापने की शर्त पर एक सूत्र ने पुष्टि की, कि जूनियर एनटीआर ऋतिक के साथ 'वॉर 2' में भिड़ेंगे।

पलटवार राउत का फडणवीस पर हमला, कहा

मैदान में हमारा सामना करें

एजेंसी। मुंबई

शिवसेना (यूबीटी) के सांसद संजय राउत ने बुधवार को उपमुख्यमंत्री देवेंद्र फडणवीस को ईडी-सीबीआई को अलग रखने और विपक्ष का सामना करने की चुनौती दी। साथ ही, सांसद प्रियंका चतुर्वेदी ने केंद्रीय गृह मंत्री अमित शाह से ठाणे में अपनी पार्टी के सहयोगी पर हुए हमले पर उनका ध्यान आकर्षित करने के लिए मुलाकात की। फडणवीस को कड़े जवाब में राउत ने कहा कि वे विपक्षी दलों के खिलाफ इतनी बातें कर रहे हैं, क्योंकि उनके पीछे ईडी-सीबीआई बॉडीगार्ड की तरह हैं। फडणवीस के इस दावे का जिक्र करते हुए कि वह 'कायर' नहीं है, जैसा कि शिवसेना (यूबीटी) के अध्यक्ष और पूर्व सीएम उद्धव ठाकरे ने उन्हें लेबल दिया था। ठाकरे पर पलटवार करते हुए, फडणवीस ने मंगलवार को कहा था कि मैं फड़तूस नहीं, कारतूस हूं और मैं झुकूंगा नहीं बल्कि छेदूंगा जबकि प्रदेश भाजपा अध्यक्ष चंद्रशेखर बावनकुले ने पूर्व मुख्यमंत्री को चुप रहने या डिप्टी सीएम की आलोचना करने के परिणाम भुगतने की चेतावनी दी। संबंधित मामले में शिवसेना (यूबीटी) सांसद चतुर्वेदी ने नई दिल्ली में शाह से मुलाकात की और उन्हें मुख्यमंत्री एकनाथ शिंदे के गृहनगर ठाणे में अपने पार्टी सहयोगी पर हमले की जानकारी दी और बताया कि कैसे पुलिस इस मामले में एफआईआर दर्ज नहीं कर रही है। **राउत ने पलटवार किया :** सुप्रीम कोर्ट ने हाल ही में आपकी सरकार को श्कायरश कहा है। आपका गृह मंत्री बनना हमारे लिए समस्या नहीं हैए बल्कि राज्य के लिए समस्या है।। महिलाओं पर हमले हो रहे हैं, आपके (फडणवीस) गृह मंत्री बनने के बाद मंत्रालय में तीन महिलाओं ने आत्महत्या की। मुख्यमंत्री इसके बारे में क्या कर रहे हैं। राउत ने बावनकुले पर निशाना साधते हुए पूछा कि (बावनकुले) को 2019 में चुनाव का टिकट क्यों नहीं दिया गया, किसने उनका टिकट काट दिया और उन्होंने बिजली विभाग में क्या कियाए जिसे भाजपा प्रमुख ने पिछले शासन में संभाला था।