ईश्वर में हमारा विश्वास

राष्ट्रीय नवीन मेल

सत्यमेव जयते

रांची एवं डालटनगंज (मेदिनीनगर) से एक साथ प्रकाशित

www.rastriyanaveenmail.com • रांची • फाल्गुन शुक्ल पक्ष 01 • विक्रम संवत 2079 • मंगलवार, 21 फरवरी 2023 • वर्ष-24 • अंक-22 • पृष्ठ-12 • मूल्य ₹ 1.50

'बड़े मियां छोटे मियां' की टीम स्कॉटलैंड रवाना पेज 12 पर

रामगढ़ उपचुनाव में बेरोजगारी बना मुद्दा

निर्दलीय उम्मीदवार के तौर पर उतरे एक दर्जन छात्र

बेरोजगारी की ओर सरकार का ध्यान खींचने के लिए छात्रों ने अनूठा तरीका किया अख्तियार

नवीन मेल संवाददाता। रांची

झारखंड में बेरोजगारी की समस्या की ओर सरकार का ध्यान खींचने के लिए छात्रों ने अनूठा तरीका अख्तियार किया है। यहां रामगढ़ विधानसभा सीट पर उपचुनाव हो रहा है और यहां एक दर्जन छात्र बेरोजगारी का मुद्दा लेकर निर्दलीय उम्मीदवार के तौर पर मैदान में उतर आए हैं। इन उम्मीदवारों का कहना है कि जब सरकार नौकरियों की वैकेंसी नहीं भर पा रही है तो उनके सामने विकल्प यही है कि वे विधायक-सांसद जैसी वैकेंसी में अपनी किस्मत आजमाएं। झारखंड में सिर्फ सांसद-विधायक का स्थान रिक्त होने पर वैकेंसी सही वक्त पर भर ली जाती है। इसमें देर नहीं होती। निर्दलीय मैदान में उतरे मनोज बेदिया बताते हैं कि नौकरी मिलने की आस में उम्र 40 से ऊपर पहुंच गई। झारखंड ऐसा राज्य है, जहां जितने युवाओं को नौकरियां मिलती हैं, उससे कहीं अधिक संख्या में नौकरियों की परीक्षाएं रद्द हो जाती हैं। वर्ष 2000 में झारखंड अलग राज्य बना था तो उम्मीद जगी थी कि तेजी से नियुक्तियां होंगी। उस वक्त हमारी उम्र 18 साल थी। इंतजार में 22 साल गुजर गए और अब हमारे सामने सिर्फ नाउम्मीदियां हैं।

नौकरी की उम्र निकल जाने के बाद किस्मत आजमाने का किया फैसला

इसी तरह फारुख अंसारी, पांडव कुमार महतो और शफी इमाम ने भी नौकरी की उम्र निकल जाने के बाद चुनाव मैदान में किस्मत आजमाने का फैसला किया। वे कहते हैं कि हमें इस बात का एहसास है कि हममें से कोई यह चुनाव नहीं जीतने वाला, लेकिन अगर हम अपने प्रचार के दौरान बहालियां रद्द होने और बेरोजगारी की समस्या की तरफ नेताओं के साथ आम लोगों का ध्यान खींच सकें तो यह हमारी कामयाबी होगी। एक अन्य निर्दलीय उम्मीदवार सहदेव कुमार कहते हैं कि इस उपचुनाव में हम लोग खुद को परख रहे हैं। प्रचार के दौरान यह बात समझ में आ गई है कि अगर छात्र-युवा साझा तौर पर अपने मुद्दों को लेकर मजबूती के साथ चुनाव में लड़ें तो राजनीतिक दलों और स्थापित नेताओं के लिए मुश्किल खड़ी हो जाएगी। इस चुनाव की जो लर्निंग होगी, उसे हम आनेवाले विधानसभा और लोकसभा चुनावों में आजमाएंगे। जो अन्य छात्र निर्दलीय चुनाव लड़ रहे हैं, उनमें कामदेव महतो, तुलेश्वर कुमार पासवान, धनंजय कुमार पुटूस, प्रदीप कुमार, मनोज कुमार बेदिया, महिपाल महतो, रामावतार महतो, रंजीत महतो और सुलेन्द्र महतो शामिल हैं।

NEWS इन ब्रीफ

दिल्ली से देवघर आ रहे विमान में बम की सूचना

रांची। दिल्ली से देवघर आ रही इंडिगो के एक विमान में सोमवार को बम की सूचना मिली। इस पर विमान की लखनऊ हवाई अड्डे पर इमरजेंसी लैंडिग कराई गई। हालांकि, जांच के बाद यह सूचना झूठी निकली। सभी आवश्यक सुरक्षा प्रोटोकॉल का पालन करते हुए यात्रियों को सुरक्षित स्थान पर ले जाकर विमान की सघन चेकिंग की गई। जांच में बम मिलने की सूचना पूरी तरह से भ्रामक मिली। इसके बाद फिर विमान को गंतव्य के लिए रवाना किया गया।

हंगामे के मामले में 215 अज्ञात छात्रों पर प्राथमिकी

रांची। लोहरदगा निवासी अंजली की मौत के बाद जेएसएसपीएस के छात्रों द्वारा किए गए हंगामे को लेकर बरियातू थाने में प्राथमिकी दर्ज की गई है। बड़गाईं सीओ मनोज कुमार की ओर से दर्ज प्राथमिकी में जेएसएसपीएस के 150 से 200 अज्ञात छात्र व छात्राएं और भीड़ को उकसाने वाले 10 से 15 लोगों को आरोपी बनाया गया है। सीओ की ओर से थाने में दिए गए आवेदन में कहा गया है कि अंजली की मौत रविवार को जेएसएसपीएस के 150 से 200 की संख्या में छात्र व छात्राओं ने बूटी मोड़ को जाम कर दिया। इसके बाद रिम्स पहुंच कर रात तक हंगामा करते रहे।

प्रेम प्रकाश ने फाइल की डिस्चार्ज पिटीशन

रांची। मनी लाउंड्रिंग के आरोपित प्रेम प्रकाश ने ईडी के विशेष न्यायाधीश पीके शर्मा की अदालत में डिस्चार्ज पिटीशन दाखिल की है। डिस्चार्ज पीटिशन में कहा गया है कि ईडी ने बिना साक्ष्य के उनपर मनी लाउंड्रिंग सहित अन्य आरोप लगाये हैं। पिटीशन में कहा गया है कि बिना किसी ठोस सबूत के उनके खिलाफ चार्जशीट दायर की गयी है। साथ ही सभी आरोपों को निराधार बताया है।

गरीबों को न्याय

जस्टिस संजय कुमार मिश्रा को राज्यपाल ने दिलाई शपथ

झारखंड के 14वें चीफ जस्टिस बने संजय कुमार मिश्रा

झारखंड को बताया अपनी मातृभूमि, कहा : पारदर्शी न्याय के लिए परिश्रम कर रही न्यायपालिका

नवीन मेल संवाददाता। रांची

झारखंड के नवनियुक्त चीफ जस्टिस संजय कुमार मिश्रा को सोमवार को राजभवन के बिरसा मंडप में राज्यपाल सीपी राधाकृष्णन ने पद एवं गोपनीयता की शपथ दिलाई। इसके साथ ही वे झारखंड के 14वें चीफ जस्टिस बन गए। शपथ ग्रहण के बाद मौके पर पत्रकारों को संबोधित करते हुए मुख्य न्यायाधीश ने कहा कि पुराने मामलों का निष्पादन और त्वरित सुनवाई पर ज्यादा जोर दिया जाएगा। उनकी प्राथमिकता गरीबों और पिछड़ों को न्याय दिलाना होगा। शपथ लेने के बाद उन्होंने झारखंड को अपनी मातृभूमि बताते हुए कहा कि पारदर्शी न्याय के लिए न्यायपालिका कठिन परिश्रम कर रही है। शपथ लेने के बाद चीफ जस्टिस संजय कुमार मिश्र ने अपना कार्यभार संभाल लिया।

इससे पूर्व मुख्य सचिव सुखदेव सिंह ने राष्ट्रपति द्रौपदी मुर्मू द्वारा जस्टिस संजय कुमार मिश्रा को झारखंड हाईकोर्ट का चीफ जस्टिस की नियुक्ति संबंधी वारंट को हिंदी और अंग्रेजी में पढ़कर सुनाया। मौके पर झारखंड हाईकोर्ट के सभी जज, मुख्यमंत्री हेमंत सोरेन, मंत्री मिथिलेश ठाकुर, महाधिवक्ता राजीव रंजन, राज्यसभा सांसद दीपक प्रकाश एवं महुआ माजी समेत कई अधिवक्ता एवं राज्य सरकार के वरीय अधिकारी उपस्थित थे।

जस्टिस संजय मिश्रा के पिता का नाम मारकंडा मिश्रा और माता का नाम ज्योतिर्मयी मिश्रा है। उन्होंने अपनी स्कूली शिक्षा टिकरा अपर प्राइमरी स्कूल में की है। वर्ष 1977 में पृथ्वीराज हाई स्कूल, बोलांगीर से हायर सेकेंडरी सर्टिफिकेट परीक्षा उत्तीर्ण की। 1982 में बोलनगीर के राजेंद्र कॉलेज से बीकॉम (ऑनर्स), एमकॉम 1984 में दिल्ली विश्वविद्यालय और एलएलबी की पढ़ाई 1987 में विधि संकाय दिल्ली विश्वविद्यालय से पूरा की। उल्लेखनीय है कि सरकार के विधि एवं न्याय मंत्रालय की ओर से जस्टिस संजय कुमार मिश्रा को झारखंड हाईकोर्ट का नया चीफ जस्टिस बनाए जाने की अधिसूचना बीते शुक्रवार को जारी की गई थी। इससे पहले सुप्रीम कोर्ट कॉलेजियम ने 13 दिसम्बर 2022 को जस्टिस संजय कुमार मिश्रा के नाम की अनुशंसा झारखंड हाईकोर्ट के चीफ जस्टिस के लिए केंद्र सरकार से की थी। झारखंड हाईकोर्ट में 20 दिसम्बर से चीफ जस्टिस का पद रिक्त था।

लंबे समय से चल रहे आदिवासियों के केसों के निष्पादन में आयेगी तेजी : मुख्यमंत्री

मौके पर मुख्यमंत्री हेमंत सोरेन ने पत्रकारों से बात करते हुए कहा कि नए मुख्य न्यायाधीश के आने के बाद झारखंड जैसे आदिवासी दलित बहुल राज्यों में लंबे समय से चल रहे इन लोगों के केसों के निष्पादन में तेजी आने की उम्मीद करता हूं। उन्होंने नए मुख्य न्यायाधीश को इस अवसर पर बधाई देते हुए कहा कि संजय कुमार मिश्र के आने की सूचना कई दिन पहले से आ रही थी। अंत में आज उन्होंने औपचारिक रूप से शपथ ग्रहण किया है।

समूह से बिछड़े हाथी ने मचाया आतंक

चार लोगों को पटक कर मार डाला

सभी मृतक एक ही गांव के थे रहने वाले

शौच के लिए निकले थे घर से बाहर

राहुल कौशल/कुलदीप कच्छप। भंडरा/लोहरदगा

जिले के भंडरा लड़ाई टंगरा गांव में सोमवार को अपने समूह से बिछड़े हाथी ने चार लोगों को कुचलकर मार डाला। इसमें लालमन महतो (65), नेहा देवी (20), चांदमणि उर्फ झालो उरांव (28) और गणेश कुजूर (30) की मौत हो गई। घटना के संबंध में ग्रामीणों ने बताया कि चंदवा जंगल की ओर से अपने झुंड से भटक कर हाथी बीते रविवार की रात्रि भंडरा थाना क्षेत्र के कसपुर गांव के लड़ाई टंगरा पहुंचा। सोमवार के अहले सुबह कुहासा होने के कारण विजिबिलिटी कम थी, जिसके कारण हाथी लोगों को नजर नहीं आ रहा था। इसी दौरान सुबह शौच के लिए निकले दो महिला एवं दो पुरुष समेत चार लोगों को हाथी पटक कर मार डाला। घटना के बाद से गांव में दहशत फैला हुआ है। सभी मृतक भंडरा थाना अंतर्गत कसपुर लड़ाई टोंगरी के रहनेवाले हैं। गांव वालों ने बताया कि गांव में हाथी पहुंचने की सूचना किसी को नहीं थी। अहले सुबह जब चांदमणि उराईन अपने दो माह के छोटे बच्चे को लेकर शौच के लिए घर से निकल रही थी, तभी हाथी ने मां और बच्चे दोनों को पटक दिया। चांदमणि की मौके पर ही मौत हो गई। वहीं, बच्चा थोड़ी दूर जा गिरा जिससे वह बच गया। हालांकि, उसे ▸▸ शेष पृष्ठ 11 पर

> हाथियों का झुंड भटक गया है। इसलिए ज्यादा घातक है। जिले से वन विभाग के 20 कर्मी स्थिति को कंट्रोल करने में लगे हुए हैं। रांची से विभागीय टीम पहुंची है। मृतक के प्रत्येक परिवार को 4-4 लाख रुपये का मुआवजा दिया जाएगा। फिलहाल तत्काल राहत के लिए 25-25 हजार रुपये मृतक के परिवारवालों को दिया गया है। किसी भी हाथी को न छेड़ें।
>
> **– अरविंद कुमार, जीएफओ, लोहरदगा।**

मौसम ने ली करवट तपने लगी दोपहरी

रांची। फरवरी महीना अपने अंतिम पड़ाव पर है। अभी होली का त्योहार आना भी बाकी है। लेकिन इससे पहले ही मौसम ने करवट ले ली है। दिन में गर्मी का एहसास हो रहा है। हालांकि, सुबह शाम ठंड अभी बाकी है। मौसम विभाग की माने तो दो से तीन दिनों में पारा ऊपर चढ़ेगा। आगामी कुछ दिनों में मौसम में बदलाव दिख सकता है। रांची मौसम विज्ञान केंद्र के वैज्ञानिक अभिषेक आनंद ने अनुमान व्यक्त किया है कि देवघर, दुमका, धनबाद और साहिबगंज के तापमान में अगले कुछ दिनों में दो-तीन डिग्री सेल्सियस की गिरावट आएगी। इसके बाद धीरे-धीरे तापमान में वृद्धि होगी। हालांकि, पिछले कुछ दिनों से रांची और आसपास के जिलों में दोपहर के समय तेज धूप खिलने से गर्मी महसूस होने लगी है।

पीएम ने की 'ऑपरेशन दोस्त' की तारीफ

एजेंसी। नई दिल्ली

प्रधानमंत्री नरेंद्र मोदी ने सोमवार को एनडीआरएफ और अन्य संगठनों के लोगों से बात की। इन लोगों ने तुर्किये और सीरिया में आए भीषण भूकंप के बाद बचाव अभियान में हिस्सा लिया था। भारत की ओर से भेजे गए बचाव दल ने भूकंप प्रभावित देशों में कई जानें बचाईं। पीएम मोदी ने बातचीत के दौरान ऑपरेशन दोस्त की तारीफ की। एनडीआरएफ के डीजी अतुल करवाल भी इस अवसर पर उपस्थित रहे। इस दौरान पीएम मोदी ने कहा कि ऑपरेशन दोस्त से जुड़ी पूरी टीम, एनडीआरएफ हो, सेना हो, वायुसेना हो या हमारी दूसरी सेवाओं के साथी हों, सभी ने बेहतरीन काम किया है।

यहां तक कि हमारे बेजुबान दोस्तों डॉग स्क्वॉड के सदस्यों ने भी अद्भुत क्षमता का प्रदर्शन किया है। पीएम मोदी ने कहा कि ऑपरेशन दोस्त मानवता के प्रति भारत के समर्पण और संकट में राष्ट्रों के साथ खड़े होने की हमारी प्रतिबद्धता का एक उदाहरण है। हमेशा ▸▸ शेष पृष्ठ 11 पर

उपेंद्र कुशवाहा ने जदयू से तोड़ा नाता

नई पार्टी 'रालोजपा' बनाई

जननायक कर्पूरी ठाकुर की विरासत को आगे बढ़ाने का काम करेगा रालोजपा

एजेंसी। पटना

पूर्व केंद्रीय मंत्री उपेंद्र कुशवाहा ने सोमवार को जनता दल यूनाइटेड से नाता तोड़ कर नई पार्टी बनाने की घोषणा कर दी। उन्होंने कहा कि नई पार्टी का नाम राष्ट्रीय लोक जनता दल होगा जो जननायक कर्पूरी ठाकुर की विरासत को आगे बढ़ाने का काम करेगा। कुशवाहा इस पार्टी के राष्ट्रीय अध्यक्ष होंगे। कुशवाहा ने पटना में जदयू से नाराज लोगों की दो दिवसीय बैठक के अंतिम दिन संवाददाता सम्मेलन को संबोधित करते हुए इसकी घोषणा की।

उन्होंने कहा कि जननायक कर्पूरी ठाकुर की विरासत को संभालने के लिए पहले जनता ने लालू प्रसाद को जिम्मेदारी दी थी, लेकिन उन्होंने इस विरासत को जब धूमिल करना प्रारंभ किया तो इसकी जिम्मेदारी नीतीश कुमार के पास आ गई। उन्होंने कहा कि नीतीश कुमार ने उनकी विरासत को उसी के हाथों में गिरवी रख दिया, जिनसे बचाकर जनता ने उन्हें इसकी जिम्मेदारी दी थी। उन्होंने हालांकि यह भी कहा कि नीतीश कुमार ने उस विरासत को आगे ले चलने का अच्छा काम किया था, लेकिन अंत में वे असफल हो गए। अब जब अंत बुरा तो सब बुरा। उन्होंने कहा कि नीतीश कुमार ने खुद इस विरासत को संभालने के लिए अब तक उतराधिकारी नहीं बनाया और अब वे पड़ोसी के घर उत्तराधिकारी खोज रहे हैं।

कुशवाहा ने कहा कि यही कारण है कि पार्टी के लोगों ने अब निर्णय लिया है कि जननायक के विरासत को संभालने की जिम्मेदारी खुद लेनी होगी। उन्होंने कहा कि अब नीतीश कुमार से हिस्सेदारी की बात नहीं है, क्योंकि उनके पास अब कुछ है ही नहीं। उन्होंने कहा कि जो विरासत नीतीश कुमार ने गिरवी रखी है उसे जनता के बीच जाकर तोड़वाने का काम किया जाएगा। कुशवाहा पिछले कई दिनों से पार्टी नेतृत्व से नाराज चल रहे थे और नेतृत्व पर लगातार निशाना साध रहे थे।

गुजरात — ठाकोर समुदाय ने परंपराओं में सुधार लाने के लिए पारित किया प्रस्ताव

लड़कियों के मोबाइल इस्तेमाल पर बैन

समुदाय का विचार था कि नाबालिग लड़कियों में सेल फोन के इस्तेमाल के कारण हो रही बहुत सारी गलत चीजें

एजेंसी। पालनपुर (गुजरात)

गुजरात के ठाकोर समुदाय ने लड़कियों के मोबाइल फोन के इस्तेमाल पर प्रतिबंध लगा दिया है। समुदाय ने परंपराओं में सुधार लाने के लिए प्रस्ताव पारित करते हुए, लड़कियों को मोबाइल फोन का उपयोग करने से रोकने का फैसला किया। प्रेम संबंधों, लड़कियों और लड़कों के बीच दोस्ती, या अंतरजातीय विवाहों का उल्लेख किए बिना समुदाय का विचार था कि नाबालिग लड़कियों में सेल फोन के इस्तेमाल के कारण बहुत सारी गलत चीजें हो रही हैं, और इसलिए उन्हें सेल फोन के इस्तेमाल पर प्रतिबंध लगा देना चाहिए।

यह प्रस्ताव कांग्रेस विधायक वाव गेनीबेन ठाकोर की उपस्थिति में पारित किया गया। यह आयोजन बनासकांठा जिले के भाभर तालुका के लुनसेला गांव में रविवार को हुआ। सगाई और विवाह समारोहों में अनुमति प्राप्त मेहमानों की संख्या को सीमित करने के लिए उन्होंने सुधार कदम उठाया। प्रस्ताव के अनुसार, सगाई या विवाह समारोह में केवल 11 लोगों को शामिल होना चाहिए, प्रत्येक गांव जहां ठाकोर समुदाय के सदस्यों की अच्छी संख्या है, सामूहिक विवाह की व्यवस्था करनी चाहिए और शादी और सगाई पर खर्च को नियंत्रित किया जाना चाहिए। शादी में कोई डीजे साउंड सिस्टम नहीं रखा जाना चाहिए।

सगाई के बाद संबंध तोड़ने वाले परिवारों पर लगाना चाहिए जुर्माना

समुदाय को उन परिवारों पर जुर्माना लगाना चाहिए, जो सगाई के बाद संबंध तोड़ते हैं। जुर्माने के रूप में एकत्रित धन का उपयोग शिक्षा और सामुदायिक सुविधाओं के निर्माण के लिए किया जाना चाहिए। यदि लड़कियां उच्च शिक्षा के लिए शहर जा रही हैं, तो गांव के समुदाय के सदस्य उनके लिए परिवहन की व्यवस्था करें, जैसा कि प्रस्ताव में उल्लेख किया गया है।

स्वयंसेवक संघ के कर्मियों पर लाठीचार्ज, 20 गिरफ्तार

नवीन मेल संवाददाता रांची। पंचायत सचिवालय स्वयंसेवक संघ अपनी मांगों को लेकर सोमवार को मुख्यमंत्री आवास का घेराव करने निकले थे। लेकिन पुलिस प्रशासन ने उन्हें राजभवन के समीप रोक दिया। पंचायत सचिवालय संघ अपनी तीन मांगों के समायोजन मानदेय और प्रोत्साहन राशि देने की मांग कर रहे हैं। संघ का कहना है विगत तीन वर्षों से वर्तमान सरकार सिर्फ आश्वासन दे रही है इस कारण झारखंड राज्य के विभिन्न जिलों से आए पंचायत सेवक मुख्यमंत्री आवास का घेराव कर अपनी मांगों को मुख्यमंत्री हेमंत सोरेन से अवगत कराना चाहते थे।

काफी देर तक राजभवन के समीप धरना प्रदर्शन के बाद सभी पंचायत सेवक उसी जगह धरना पर बैठ गए तब पुलिस ने उन्हें उठने के लिए कहा तभी पंचायत सेवकों ने पत्थरबाजी कर दी। पत्थरबाजी होने पर पुलिस ने लाठीचार्ज कर दिया। इस दौरान पत्थरबाजी में पांच पुलिसकर्मी और छह अभ्यर्थी घायल हो गए। सभी घायलों को इलाज के लिए अस्पताल ले जाया गया है। लाठीचार्ज के बाद वहां अफरा-तफरी मच गई। मामले को लेकर कोतवाली थाना प्रभारी शैलेश कुमार ने बताया कि बैरेकेडिंग तोड़कर जबरन आगे बढ़ने पर पत्थरबाजी शुरू कर दी गयी। इसी पर हल्का बल प्रयोग करते हुए 20 लोगों को मामले में गिरफ्तार किया गया है।

मुखिया व सचिव पर मन मनमानी का आरोप

नवीन मेल संवाददाता। सिल्ली

सिल्ली प्रखंड के बड़ाचांगडु पंचायत के मुखिया सरिता सिंह मुंडा, पंचायत सेवक एवं रोजगार सेवक द्वारा मनमानी एवं वित्तीय अनियमितता बरतने की शिकायत पंचायत प्रतिनिधियों द्वारा उपायुक्त, उप विकास आयुक्त, प्रखंड विकास पदाधिकारी, स्थानीय विधायक एवं मुख्यमंत्री को लिखित आवेदन देकर की गई है। पंचायत के उप मुखिया, ग्राम प्रधान, पंचायत समिति सदस्य समेत पांच वार्ड सदस्यों ने ज्ञापन सौंपकर कहा है कि मुखिया सरिता सिंह मुंडा पंचायत सचिव और रोजगार सेवक के साथ मिलकर मनरेगा योजना, पीएम आवास योजना, 14 वें एवं 15 वें वित्त की पंचायत निधि कोष जैसे सरकारी योजनाओं पर पंचायत के ग्राम प्रधान एवं अन्य जनप्रतिनिधियों को अनदेखी कर बिचौलियों के माध्यम से योजना का कार्य किया जाता है। जो पंचायती राज अधिनियम तथा सरकारी कार्यों के नियमों का घोर उल्लंघन है। आवेदकों ने पदाधिकारियों को पंचायत में आकर सामाजिक अंकेक्षण करने पंचायत सचिव और रोजगार सेवक को दूसरे पंचायत में तबादला करने तथा मुखिया के विरुद्ध उचित कानूनी कार्रवाई करने का आग्रह किया है। उपमुखिया एवं अन्य जनप्रतिनिधियों ने कहा कि हम

पंचायती राज अधिनियम तथा सरकारी कार्यों के नियमों का घोर उल्लंघन है

पंचायत में सभी योजनाओं का चयन एवं कार्य पंचायती राज नियमों के तहत ही किया जाता है

लोगों को किसी प्रकार की कोई योजना की जानकारी मुखिया व पंचायत के सचिव द्वारा नहीं दिया जाता है । सदस्यों ने बताया कि पंचायत की मुखिया अपने बिचौलियों की मदद से पंचायत के सभी योजनाओं की राशि की लुट खसोट में लगी हुई है। आवेदन देने वालों में उपमुखिया कमीला देवी पंचायत समिति सदस्य रबिना देवी, ग्राम प्रधान अरुण सिंह मुंडा, वार्ड सदस्य संतोष मुंडा, संध्या देवी, ईश्वरी देवी अरुण मुंडा एवं किरण देवी शामिल है। इस संबंध में मुखिया सरिता सिंह मुंडा से पुछे जाने पर उन्होंने कहा कि आरोप निराधार है पंचायत में सभी योजनाओं का चयन एवं कार्य पंचायती राज नियमों के तहत ही किया जाता है। पंचायत भवन में गुरुवार को योजनाओं का चयन करने के लिए बैठक बुलाया जाता है तो इसकी सूचना वार्ड सदस्य पंचायत समिति उप मुखिया आदि लोगों को दिया जाता है।

मिलने से इनकार करने पर हत्या करने पहुंचा आरोपी, गिरफ्तार

रांची। जगन्नाथपुर थाने की पुलिस ने एक ऐसे हथियार सप्लायर को गिरफ्तार किया है, जो दोस्ती का ऑफर इंकार करने पर उसकी हत्या करने जा रहा था। गिरफ्तार आरोपी का नाम नंद कुमार सिंह है और वह हरमू विद्यानगर रोड नंबर दो का रहने वाला है। पुलिस ने आरोपी के पास से देसी पिस्टल व दो गोली भी बरामद की है। मामले का खुलासा करते हुए ग्रामीण एसपी नौशाद आलम ने बताया कि बीते रविवार की शाम धुर्वा सेक्टर टू स्थित केराली स्कूल के पास एक व्यक्ति के हथियार लेकर घूमने की सूचना मिली। हटिया डीएसपी राजा मित्रा के नेतृत्व में एक टीम का गठन किया गया। गठित टीम ने छापेमारी कर आरोपी को दबोच लिया। पूछताछ में आरोपी ने पुलिस को बताया कि केराली स्कूल के समीप रहने वाली एक महिला से उसकी जान पहचान है। बीते रविवार को वह उसे मिलने के लिए केराली स्कूल के पास बुलाया। लेकिन महिला ने आने से इनकार कर दिया। आरोपी ने उसे धमकी दी कि अगर नहीं मिली तो वह उसकी गोली मारकर हत्या कर देगा। ग्रामीण एसपी ने बताया कि धमकी मिलने के बाद महिला ने पुलिस को इसकी जानकारी दी। इसके बाद पुलिस ने आरोपी को गिरफ्तार किया।

सड़क दुर्घटना में चालक की मौत से गांव में शोक की लहर

नवीन मेल संवाददाता। सिल्ली

सिल्ली थाना अंतर्गत लोटा पंचायत के जारा घोड़ा निवासी झारखंड पुलिस में चालक पद पर कार्यरत जगदीश महतो के सड़क दुर्घटना में मौत हो जाने के कारण गांव में शोक की लहर है वहीं देर शाम गांव के समीप होदहोदी घाट पर संतुष्टि में काफी संख्या में ग्रामीण पहुंचे। जानकारी के मुताबिक जगदीश महतो देवघर से बोकारो आने के क्रम मे सड़क हादसे मे मौत हो गई। घटना बीते रविवार शाम लगभग 8 बजे बोकारो पीरटाँड़ के चिरकी के समीप नए पूल के पास हुई है । ये बोकारो मे पदस्थापित थे। परंतु महाशिवरात्री के लिए इनके बटालियन का ड्यूटी देवघर मे था । शिवरात्री समाप्ती के उपरांत एक 407 पूलिस वाहन मे अपने बटालियन का सारा सामान लेकर वापस बोकारो पूलिस मुख्यालय आने के क्रम मे सड़क हादसा हुआ एवं मौके पर ही मौत हो गई। घटना की सूचना मिलते ही सोमवार को गांव में शोक की लहर दौड़ गई। सोमवार को लगभग 3 बजे बोकारो एवम सिल्ली पुलिस शव लेकर घर पहुचे । घर के परिजनों का रो रो कर बुरा हाल था। मृतक जगदीश महतो ने पत्नी के अलावा दो पुत्र को छोड़ चले गए।इनके निधन पर विधायक सुदेश कुमार महतो, आजसू पार्टी केंद्रीय संगठन सचिव जयपाल सिंह, त्रिलोचन महतो , श्रीधर महतो तरुण महतो आदि शामिल है।

सड़क दुर्घटना में दो घायल

मांडर। मांडर- लोहरदगा मुख्य मार्ग एन. एच. -75 पर टेढ़ी पुल के समीप एक सड़क दुर्घटना में पल्सर बाईक पर सवार दो लोग घायल हो गये। प्रत्यक्ष दर्शियों के अनुसार अपनी बाईक से राजदा पलामू निवासी 24 वर्षीय ज्ञानदीप सिंह पिता कृष्णा सिंह और बेहोता पलामू के 27 वर्षीय हीरा यादव पिता मुखदेव यादव राँची से वापस घर जा रहे थे।इसी क्रम में मांडर टोल प्लाजा पार करने के जैसे ही कुछ दूर गये कि पीछे से अज्ञात ट्रैक्टर ने धक्का मार दिया जिससे दोनों बाईक से गिर पड़े और घायल हो गए ।मांडर की ओर आ रही एक कार वालों ने घायलों को मांडर रेफरल अस्पताल ईलाज के लिए पहुंचाया।जहाँ प्राथमिक ईलाज के बाद गंभीर रुप से घायल ज्ञानदीप सिंह को डॉक्टर ने रिम्स रेफर कर दिया।मांडर पुलिस ने बाईक अपने संरक्षण में ले लिया है।दुर्घटना में घायल की मदद करने वालों में से किसी ने इन दोनों का मोबाइल उड़ा दिया है और स्विच ऑफ कर दिया है, जिनके पास भी इनका मोबाईल हो कृपया लौटा दें।इस तरह करने से पूरे प्रखंड के लोगों को शर्मसार होना पड़ता है।

एथलीट की मौत पर सामने आया सरकार का अमानवीय चेहरा

नवीन मेल संवाददाता। रांची

भाजपा की राष्ट्रीय मंत्री सह रांची की मेयर डॉ आशा लकड़ा ने कहा कि जेएसएसपीएस की एथलीट अंजलि उरांव की मौत से एक बार फिर झारखंड सरकार का अमानवीय चेहरा सामने आया है। अंजलि तीन दिनों से बीमार थी और हॉस्टल की वार्डन बलमदीना तिग्गा पैरासिटामोल टैबलेट देकर उसका इलाज करती रही। जब एथलीट खिलाड़ी की तबीयत बिगड़ी तो उसे आनन-फानन में हॉस्पिटल में भर्ती कराया गया, जहां उसकी मौत हो गयी। विरोध में हॉस्टल के छात्र-छात्राओं ने सड़क जाम किया तो राज्य सरकार ने पुलिस बल का प्रयोग कर उनपर लाठी चार्ज करा दिया। ये बातें डॉ आशा लकड़ा ने कहीं। उन्होंने कहा कि मुख्यमंत्री हेमंत सोरेन खुद को आदिवासियों का हमदर्द कहते हैं। उनके राज्य में आदिवासियों का शोषण हो रहा है। शोषण के विरुद्ध आवाज उठाने वालों का मुंह बंद कर दिया जा रहा है। झारखंड के आदिवासी छात्र-छात्राएं खेल के क्षेत्र में राज्य का नाम रोशन करने के लिए दिन-रात मेहनत कर रहे हैं, लेकिन उन्हें न तो पौष्टिक भोजन दिया जा रहा है और न ही स्वास्थ्य जांच की उत्तम सुविधा। जेएसएसपीएस के हॉस्टल में रह रहे खिलाड़ियों की नियमित रूप से स्वास्थ्य जांच होती तो आज अंजलि उरांव की मौत नहीं होती। यह बात समझ से परे है कि जेएसएसपीएस के खिलाड़ियों के लिए पर्याप्त फंड उपलब्ध होने के बाद भी उन्हें पौष्टिक भोजन व स्वास्थ्य जांच समेत अन्य सुविधाएं क्यों नहीं मिल पा रही हैं। इस घटना से यह प्रतीत हो रहा है कि खिलाड़ियों की सुविधा के लिए उपलब्ध कराये गये फंड की बंदरबांट की जा रही है।

विद्यालय में विज्ञान प्रदर्शनी का आयोजन

सिल्ली। सिल्ली स्थित कस्तूरबा गांधी बालिका विद्यालय में केयर इंडिया के तत्वावधान में सोमवार को गणित सह विज्ञान प्रदर्शनी का आयोजन किया गया। कार्यक्रम के मुख्य अतिथि बीडीओ पावन आशीष लकड़ा, सीओ धर्मेंद्र दुबे, बीइइओ विमल कांत झा, मुखिया लाल सिंह मुंडा एवं वार्डन अल्मा मेरी रूंडा ने संयुक्त रूप से दीप प्रज्वलित कर कार्यक्रम का उद्घाटन किया। इस अवसर पर विद्यालय के छात्राओं के द्वारा प्रदर्शनी लगाई गई , जहां विज्ञान और गणित विषयों से संबंधित विभिन्न प्रकार के मॉडल लगाए गए थे।

सड़क सुरक्षा के नियमों का पालन करना जरूरी : साहा

नवीन मेल संवाददाता। नामकुम

खरसीदाग ओपी प्रभारी सुखेदव कुमार साहा के नेतृत्व में बुधवार को कस्तूरबा गांधी विद्यालय के छात्र एवं छात्राओं को सड़क सुरक्षा अभियान के तहत जागरूक किया गया। सभी ओपी थाना कर्मियों व कस्तूरबा गांधी विद्यालय के छात्र- छात्राओं को लेकर कई किलोमीटर दूरी तक रिंग रोड से मार्च करते हुए अरविंद टैक्सटाइल पहुंचकर अरविंद टैक्सटाइल में काम कर रहे कर्मियों एवं स्टॉफ को सड़क सुरक्षा जागरूकता किया। इस दौरान इस दौरान प्रभारी सुखदेव कुमार ने स्कूली बच्चों व अरविंद टैक्सटाइल कमियों को सड़क सुरक्षा को संबंधित नियमों का पालन करने का अपील की। उन्होंने कहा कि सड़क के नियमों के पालन करने से दुर्घटना बचा सकता है। सभी से सड़क सुरक्षा के नियमों का पलान करने के लिए शपथ दिलाई गई। इस मौके संब इंस्पेक्टर नीरज कुमार, एएसआई सतीश कुमार, समाजिक सेवी प्रदीप तिर्की, याकूब लकड़ा, मनिष मोहन, रोजलिना तिर्की, सुशीला सहित अन्य ग्रामीण मौजूद थे।

कार्यपालक अभियन्ता का कार्यालय, पेयजल एवं स्वच्छता प्रमण्डल, हजारीबाग

–:: शुद्धि पत्र ::–

पेयजल एवं स्वच्छता प्रमण्डल, हजारीबाग अन्तर्गत आमंत्रित निविदा (Sikri, Keri and Adjoining villages Rural Water Supply Scheme under D.W. & S. Division Hazaribagh) P.R. 283758 Drinking Water and Sanitation (22-23).D को अपरिहार्य कारणवश एतद् द्वारा निम्नरूपेण आंशिक संशोधन किया जाता है–

Sl. No.	Particulars	After Amendment
1	Last date receipt of Bid	Date:- 22.02.2023 upto 05.00 PM
2	Last date submission cost of BOQ and EMD (in hard copy)	Date:- 23.02.2023 upto 03.00 PM in the office of the 1. Executive Engineer, Drinking Water & Sanitation Division, Hazaribag 2. Superintending Engineer, Drinking Water & Sanitation Circle, Hazaribag
3	Date of opening tender	Date:- 24.02.2023 at 11.00 PM

शेष सभी शर्त्ते यथावत रहेंगे।

कार्यपालक अभियन्ता
पेयजल एवं स्वच्छता प्रमण्डल,
हजारीबाग।

PR.NO.290729 Drinking Water and Sanitation(22-23):D

विजेता टीम को मिला मेडल व प्रमाण पत्र

नवीन मेल संवाददाता। नामकुम

सांसद खेल महोत्सव के अंडर 20 बालक वर्ग एवं अंडर 16 बालिका वर्ग में विजई रामपुर की टीम के खिलाड़ियों के बीच मेडल एवं प्रमाण पत्र वितरण किया गया। सदाबहार चौक स्थित सांसद सामाधान केंद्र में आयोजित कार्यक्रम में मुख्य अतिथि महिला मोर्चा की राष्ट्रीय मंत्री आरती सिंह, सांसद प्रतिनिधि प्रमोद कुमार सिंह, मंडल अध्यक्ष अशोक मुंडा ने सभी खिलाड़ियों एवं कोच को सम्मानित किया। मंडल अध्यक्ष अशोक मुंडा ने टीम के सभी खिलाड़ियों को जर्सी देने की बात कही। आरती सिंह ने खिलाड़ियों का उत्साह बढ़ाते हुए कहा कि सभी ने बेहतर प्रदर्शन कर क्षेत्र का नाम रोशन किया है। भविष्य में और बेहतर करें यही शुभकामना है। अशोक मुंडा ने कहा कि अपना प्रतिभा दिखाएं , हर संभव मदद करने का प्रयास करूंगा। मौके पर अनिरुद्ध पांडेय,समीर राय, शंकर सिंह मुंडा, वरीय नेता गोपाल चौधरी,तुलसी गोप, दिलीप सिकरिवाल, दिलीप साहू, गोरख बाबा उपस्थित थे।

ये हुए सम्मानित : अंडर 20 : कोच जय बारी, खिलाड़ी सुभांकर चौधरी,सुमन महतो, कौशिक सरदार, मनीष कुमार, देवनारायण सिंह,अरुप चौधरी, प्रितम सिंह,नेवित तिर्की, मोहम्मद आतिफ इमरान, बिपिन कुमार सिंह, इंद्रजीत कुमार,विशाल कुमार वर्मा शामिल हैं।

अंडर 16 : कोच रिक्त नारायन नायक, खिलाड़ी पल्लवी कुमारी,नेहा सिंह, श्रृति कुमारी, पलक सिंह, आयुषी कुमारी, समीक्षा झा,सेरोन टोप्पो, नेहा कोरियार, पुर्वसी कुमारी, अंजलि कुमारी, सुनिता तिर्की, आसमानी लकड़ा आदि शामिल हैं।

प्रमुख ने नाली का किया शिलान्यास

नामकुम। नामकुम प्रखंड के सिठियो पंचायत के पुराना हुलहुन्डू में 15वें वित्त आयोग मद से सिमोन लिंडा के घर से दमयानुस के घर तक नाली का निर्माण कार्य का शिलान्यास नामकुम प्रखंड प्रमुख आशा कच्छप के द्वारा किया गया। लोगों का कहना था कि नाली बनने से अब सड़क पर पानी नहीं जम पायेगा। बरसात के मौसम में पानी जमने से काफी कठिनाई होती थी। इस कार्यक्रम में मुख्य रूप से माधो कच्छप, वार्ड सदस्य फुलजेम्स होरो, लाल मोहन गोप, जगदीश गोप,अविनाश उरांव,नथानिएल होरो,गोपाल तिर्की, आनन्द एवं काफी संख्या में ग्रामीण उपस्थित थे।

झारखण्ड सरकार
ग्रामीण कार्य विभाग, मुख्य अभियंता का कार्यालय
102, द्वितीय तल्ला, अभियंत्रण भवन, कचहरी रोड, राँची

ई–अतिअल्पकालीन पुनर्निविदा आमंत्रण सूचना

ई–अतिअल्पकालीन पुनर्निविदा संख्या:- 170/RII/2022-23/RWD/RANCHI दिनांक :- 20.02.2023
मुख्य अभियंता, ग्रामीण कार्य विभाग, झारखण्ड, राँची द्वारा निम्न विवरण के अनुसार e-procurement पद्धति से निविदा आमंत्रित की जाती है।

क्र0 सं0	आईडेन्टी फिकेशन संख्या/पैकेज संख्या	कार्य का नाम	प्राक्कलित राशि (रूपये में)		कार्य समाप्ति की अवधि	टेण्डर कॉल नं0
			अंक में	अक्षर में		
1.	RWD/ RANCHI/ 38/2022-23	पतराहातु से दुलमीडीह तक पथ निर्माण कार्य (लं– 2.600 कि0मी0)	2,88,20,810.00	दो करोड़ अठासी लाख बीस हजार आठ सौ दस रू0 मात्र	15 माह	तृतीय

2. वेबसाईट में निविदा प्रकाशन की तिथि:– 21.02.2023
3. ई–निविदा प्राप्ति की अंतिम तिथि एवं समय:– 01.03.2023 अपराह्न 5.00 बजे तक।
4. (क) मुख्य अभियंता कार्यालय, ग्रामीण कार्य विभाग, अभियंत्रण भवन, कचहरी, राँची अथवा (ख) जिला नियंत्रण कक्ष, राँची में से किसी भी कार्यालय में निविदा शुल्क एवं अग्रधन की राशि जमा करने की अंतिम तिथि एवं समय:– 02.03.2023 पूर्वाह्न 10.00 बजे से अपराह्न 3.30 बजे तक।
5. निविदा खोलने की तिथि एवं समय:– 03.03.2023 पूर्वाह्न 11.30 बजे।
6. निविदा आमंत्रित करने वाले पदाधिकारी का नाम एवं पता:– मुख्य अभियंता, ग्रामीण कार्य विभाग, 102, द्वितीय तल्ला, अभियंत्रण भवन, कचहरी चौक, राँची, झारखण्ड, पिन– 834001
7. ई–निविदा प्रकोष्ठ का दूरभाष सं0– 0651–2207818
8. निविदा शुल्क झारखण्ड राज्य में अवस्थित भारतीय स्टेट बैंक/अन्य राष्ट्रीयकृत बैंक द्वारा निर्गत बैंक ड्राफ्ट के रूप में कार्यपालक अभियंता, ग्रामीण कार्य विभाग, कार्य प्रमंडल, राँची के पक्ष में एवं राँची में भुगतेय होगा जो लौटाया नहीं जायेगा।

विस्तृत जानकारी के लिए वेबसाईट jharkhandtenders.gov.in में देखा जा सकता है।

नोडल पदाधिकारी
ई–प्रोक्युर्मन्ट सेल

PR 290762 Rural Work Department(22-23)#D

योजना मत्स्य कृषकों के लिए दस दिवसीय प्रशिक्षण का हुआ शुभारंभ

मछली उत्पादन में वृद्धि के गुर सीखेंगे कृषक

नवीन मेल संवाददाता। रांची

राजधानी के शालीमार (धुर्वा) स्थित मत्स्य किसान प्रशिक्षण केन्द्र में मत्स्य कृषकों के लिए दस दिवसीय प्रशिक्षण का शुभारंभ सोमवार को हुआ। प्रशिक्षण के क्रम में मत्स्य कृषकों को जीवन रक्षक तकनीक, जलक्रीड़ा व मोटरबोट संचालन की अद्यतन जानकारियों से अवगत कराया जाएगा। यह प्रशिक्षण राष्ट्रीय जलक्रीडा संस्थान (एनआईडब्लुएस), गोवा के सहयोग से मत्स्य विभाग द्वारा आयोजित किया गया है। इस प्रशिक्षण में झारखंड राज्य के जलाशयों में कार्यरत मत्स्यजीवी सहयोग समिति के मत्स्य कृषकों को लाइफ सेविंग तकनीक, वाटर स्पोर्ट्स तथा पावर बोट हैंडलिंग आदि का प्रशिक्षण दिया जाएगा। प्रशिक्षण के माध्यम से समिति के सदस्यों को मोटरबोट संचालन का प्रशिक्षण तो मिलेगा ही, साथ ही आपातकाल तथा आपदा की स्थिति में भी इनके द्वारा लोगों को डूबने से बचाने के लिए प्रशिक्षित किया जा सकेगा। झारखंड के मत्स्य निदेशालय के अधिकारियों के मुताबिक अभी राज्य में करीब 35 पॉवर मोटरबोट का वितरण विभिन्न योजनाओं के तहत किया गया है। प्रत्येक वोट पर दो व्यक्तियों को प्रशिक्षित किया जा रहा है। इस अवसर पर निदेशक, मत्स्य, डॉ.एचएन द्विवेदी ने बताया कि मोटर साईकिल चलाना तथा प्रशिक्षित होकर चलाना दोनों अलग-अलग बातें है। किसी भी काम को प्रारंभ करने के लिए प्रशिक्षण जरूरी है। इस प्रशिक्षण के उपरान्त हमारे मत्स्य कृषक अपने सदस्यों को भी प्रशिक्षित करेंगे तथा लोगों का जीवन बचाने हेतु एक ग्रुप तैयार हो सकेगा। साथ ही इससे मत्स्य उत्पादन में भी वृद्धि होगी। इस प्रशिक्षण के उपरांत प्रशिक्षण में सफल लाभुकों को मोटरबोट चलाने का लाईसेंस भी प्रदान किया जाना है, जो लाइसेंस सर्वभारत में अनुमान्य होगा।

इस अवसर पर संयुक्त मत्स्य निदेशक, मनोज कुमार, मुख्य अनुदेशक, प्रशांत कुमार दीपक, सीमा कुमारी कुजूर सहित साठ से अधिक मत्स्य कृषक उपस्थित थे। धन्यवाद ज्ञापन स्वर्णलता मधु लकड़ा, अलका कच्छप, सरेन्द्र चौधरी, मत्स्य प्रसार पदाधिकारी ने किया। एनआइडब्ल्यूएस, गोवा से आए अमिताभ मैत्री, एन मुरूकेशन तथा नितिन आर वस्तु विशेषज्ञ के रूप में प्रशिक्षणार्थियों को प्रशिक्षित करेगें। उक्त जानकारी मत्स्य निदेशालय के मुख्य अनुदेशक प्रशांत कुमार दीपक ने दी।

JHARKHAND URBAN INFRASTRUCTURE DEVELOPMENT COMPANY LIMITED
(A Government of Jharkhand Undertaking)
JUIDCO Bhawan, Kutchery Chowk, Ranchi-834001
E-Mail ID : pdt.juidco@gmail.com, juidcolimited@gmail.com
CIN: U45200JH2013SGC001752

Name of Project: **Augmentation and Strengthening of Water Supply Scheme for Ramgarh Nagar Parishad including Cantonment Board Ramgarh.**
NIT No.: **JUIDCO/NIT/Ramgarh UWSS/530**
PR No: **289060**
Tender ID: **2023_UDD_65785_1**
This is for information of all the bidders that following Corrigendum are being made in tender documents for "Augmentation and Strengthening of Water Supply Scheme for Ramgarh Nagar Parishad including Cantonment Board Ramgarh"
The bidders are advised to take into account the following Corrigendum before submission of their bids against this tender:

CORRIGENDUM - 01

SL No.	Bid Doc. ref.	As per Bid Document	Corrigendum
1.	NIT	1. Last Date/Time of Bid Submission of online bid (Bid Due date) – 23.02.2023 up to 1700 Hrs. 2. Last Date / Time of Submission of Tender Fee & EMD - 24.02.2023 up to 1700 Hrs. 3. Date & Time of Bid Opening- 24.02.2023 at 1730 Hrs.	1. Last Date/Time of Bid Submission of online bid (Bid Due date) 14.03.2023 up to 1700 Hrs. 2. Last Date / Time of Submission of Tender Fee & EMD- 15.03.2023 up to 1700 Hrs. 3. Date & Time of Bid Opening- 15.03.2023 at 1730 Hrs.

Note: Other terms and conditions remain unchanged.

Sd/- Project Director (Technical)
JUIDCO Ltd.

PR 290756 Urban Development and Housing (22-23)_D

झारखंड हाई कोर्ट में दिव्यांग छात्र के एडमिशन मामले पर हुई सुनवाई

नवीन मेल संवाददाता। रांची
झारखंड हाई कोर्ट में एमबीबीएस के छात्र आशीर्वाद सुमन की याचिका पर सोमवार को सुनवाई हुई। सुनवाई के दौरान अदालत ने एनएमसी (नेशनल मेडिकल कमीशन) और छात्रा प्राची प्रिया को नोटिस जारी किया है। इसके साथ ही अदालत ने दो सप्ताह के अंदर याचिकाकर्ता को अपने कानों का टेस्ट करा कर कोर्ट में रिपोर्ट जमा करने का निर्देश दिया है। अब कोर्ट इस मामले की सुनवाई 14 मार्च को करेगा। याचिकाकर्ता आशीर्वाद सुमन की ओर से अधिवक्ता सुभाशीष रसिक सोरेन ने अदालत में पक्ष रखा। वहीं रिम्स की ओर से अधिवक्ता निपुण बक्शी ने कोर्ट में बहस की। आशीर्वाद सुमन ने हाई कोर्ट में रिट याचिका दाखिल की है। अपनी याचिका में उन्होंने कहा है कि सभी अहताओं को पूरा करने के बाद रिम्स में एमबीबीएस के कोर्स के लिए उनका चयन हुआ। चयन के बाद रिम्स में उन्होंने अपना एडमिशन लिया और रिम्स ने उनसे फीस भी ले ली, लेकिन कुछ दिनों बाद रिम्स ने उनका एडमिशन कैंसिल कर उनकी जगह किसी और छात्र का एडमिशन ले लिया। लोहरदगा के रहने वाले आशीर्वाद सुमन का एडमिशन दिव्यांग कोटे से हुआ था, लेकिन अचानक उन्हें बिना किसी ठोस वजह बताये उनका नामांकन रद्द कर दिया गया।

इंटक का राष्ट्रीय अधिवेशन 22 से दिल्ली में

रांची। इंटक का राष्ट्रीय अधिवेशन 22 और 23 फरवरी को नई दिल्ली में आयोजित किया गया है। इस अधिवेशन में प्रदेश युवा इंटक के अध्यक्ष रवि चौबे और उपाध्यक्ष ब्रजेंद्र प्रसाद सिंह शामिल होंगे।साथ ही प्रदेश इंटक के अन्य पदाधिकारी भी इसमें शामिल होंगे। ब्रजेंद्र प्रसाद सिंह ने बताया कि राष्ट्रीय इंटक के अधिवेशन में डेलीगेट सेशन वर्किंग कमेटी की मीटिंग होगी। इसके बाद 23 फरवरी को इंटक के राष्ट्रीय अध्यक्ष का चुनाव भी होगा। सभी डेलीगेट को 21 फरवरी को दिल्ली पहुंचना है। इंटक का अधिवेशन नईदिल्ली के तालकटोरा स्टेडियम में होगा। मुख्य अतिथि के रूप में कांग्रेस के राष्ट्रीय अध्यक्ष मल्लिकार्जुन खड़गे भाग लेंगे। पार्टी के कई वरिष्ठ नेता भी अधिवेशन में अपने- अपने विचार रखेंगे।

भाजपा को हराने के लिए सभी पार्टियों का एकजुट होना जरूरी

नवीन मेल संवाददाता। रांची
बिहार के मंत्री और जदयू के झारखंड प्रदेश प्रभारी अशोक चौधरी तीन दिवसीय दौरे पर सोमवार को रांची पहुंचे। रांची के बिरसा मुंडा एयरपोर्ट पर पार्टी कार्यकताओं ने चौधरी का स्वागत किया। मौके पर चौधरी ने कहा कि भाजपा को हराने के लिए सभी पार्टियों को एकजुट होना पड़ेगा। इसके बाद ही भाजपा को सत्ता से हटाया जा सकता है। उन्होंने कहा कि देश की जनता गंगा यमुना तहजीब को मानने वाले हैं। लेकिन भाजपा जनता के बीच बिखराव लाती है, ताकि चुनाव में लाभ उठाये। लेकिन 2024 लोकसभा चुनाव में जनता को बिखरने नहीं देंगे। इसको लेकर सभी पार्टियां मिलकर तैयारी कर रहे हैं। चौधरी ने कहा कि झारखंड में जो सरकार चल रही है, उस सरकार में हमारी पार्टी के साथ गठबंधन नहीं है। लेकिन इस राज्य के बेहतर भविष्य को देखते हुए जदयू ने रामगढ़ उपचुनाव में कांग्रेस के उम्मीदवार बजरंग महतो को समर्थन देने का निर्णय लिया है। उन्होंने कहा कि अपने तीन दिवसीय दौरे के दौरान जदयू नेताओं के साथ बैठक करेंगे और पार्टी को मजबूत बनाने पर विचार विमर्श करेंगे। उन्होंने कहा कि 22 फरवरी को राष्ट्रीय अध्यक्ष राजीव रंजन सिंह उर्फ ललन सिंह भी रांची पहुंचेंगे। एक सवाल के जवाब में उन्होंने कहा कि उपेंद्र कुशवाहा जदयू से इस्तीफा देते हैं तो यह उनका व्यक्तिगत विचार है।

कल्याण विभाग से संबंधित विभिन्न योजनाओं की डीसी ने की समीक्षा

राशि खर्च करने का दिया निर्देश

नवीन मेल संवाददाता। रांची
उपायुक्त, रांची राहुल कुमार सिन्हा की अध्यक्षता में सोमवार को कल्याण विभाग से संबंधित विभिन्न योजनाओं की समीक्षात्मक बैठक आयोजित की गयी। समाहरणालय ब्लॉक ए स्थित उपायुक्त सभागर में आयोजित बैठक में परियोजना निदेशक, आईटीडीए, सुधीर बाड़ा, जिला कल्याण पदाधिकारी, संगीता शरण, विभिन्न प्रखंड कल्याण पदाधिकारी सहित अन्य संबंधित पदाधिकारी उपस्थित थे। बैठक में उपायुक्त राहुल कुमार सिन्हा द्वारा प्री/पोस्टमैट्रिक, अल्पसंख्यक छात्रवृत्ति योजना, मुख्यमंत्री रोजगार सृजन योजना, मुख्यमंत्री स्वास्थ्य सहायता योजना, मुख्यमंत्री पशुधन विकास योजना, पीवीटीजी ग्राम उत्थान योजना, धुमकड़िया भवन निर्माण योजना, अल्पसंख्यक कब्रिस्तान घेराबंदी, सरना, मसना, हड़गड़ी इत्यादि की घेराबंदी, कल्याण विभागीय आवासीय विद्यालयों/छात्रावासों की मरम्मति एवं जीर्णोद्धार, विशेष केन्द्रीय सहायता अन्तर्गत योजनाएं इत्यादि की विस्तार से समीक्षा की गयी। बैठक में उपायुक्त राहुल कुमार सिन्हा द्वारा सर्वप्रथम विभिन्न छात्रवृत्ति योजनाओं की समीक्षा की गयी। उन्होंने जिला कल्याण पदाधिकारी को छात्रवृति की अवशेष राशि को खर्च करने का निर्देश दिया। मुख्यमंत्री रोजगार सृजन योजना की समीक्षा के क्रम में निदेशक आईटीडीए द्वारा बताया गया कि योजना अंतर्गत 86 प्रतिशत राशि का व्यय किया जा चुका है। उपायुक्त द्वारा शेष बचे चयनित लाभुकों को योजना का लाभ देते हुए राशि व्यय का निर्देश दिया गया। मुख्यमंत्री स्वास्थ्य सहायता योजना की समीक्षा करते हुए उपायुक्त ने जरुरतमंद लोगों को योजना का लाभ सुनिश्चित कराने के निर्देश दिये। निदेशक आईटीडीए द्वारा बताया गया कि योजना अंतर्गत जिले में प्राप्त कुल आवंटन 87 लाख में से लगभग 65 लाख की राशि का व्यय हो चुका है। शेष बचे 416 आवेदनों को अग्रेतर प्रक्रिया के लिए सिविल सर्जन कार्यालय भेजा गया है। उपायुक्त द्वारा वित्तीय वर्ष में अवशेष राशि व्यय का निदेश दिया गया। मुख्यमंत्री पशुधन विकास

जरुरतमंद लोगों को योजना का लाभ सुनिश्चित कराने के निर्देश दिये

कुल आवंटन 87 लाख में से लगभग 65 लाख की राशि का व्यय हो चुका है

योजना की समीक्षा करते हुए उपायुक्त ने प्रखंड कल्याण पदाधिकारियों को चयनित लाभुकों से सीधे संपर्क में रहने के सख्त निर्देश दिये। उन्होंने कहा कि प्रखंड में जितने भी लाभुकों के पशु शेड निर्माण किये जाने हैं, उनसे लगातार संपर्क में रहे, उन्हें प्रोत्साहित करें और जल्द से जल्द शेड निर्माण पूर्ण करायें। उपायुक्त द्वारा सभी संबंधित पदाधिकारियों को मुख्यमंत्री पशुधन विकास योजना, मुख्यमंत्री स्वास्थ्य सहायता योजना एवं मुख्यमंत्री रोजगार सृजन योजना में लक्ष्य अनुरुप बेहतर कार्य करने के निदेश दिये।

महिला को कोर्ट में जवाब दाखिल करने का निर्देश

रांची। झारखंड हाई कोर्ट के न्यायमूर्ति नवनीत कुमार की कोर्ट में सोमवार को महिला के साथ यौन शोषण मामले में आरोपित पोड़ैयाहाट से कांग्रेस के विधायक प्रदीप यादव की क्रिमिनल रिव्यू की सुनवाई हुई। कोर्ट ने सूचक (पीड़िता) को नोटिस जारी कर जवाब दाखिल करने का निर्देश दिया है। अगली सुनवाई 16 मार्च को होगी। प्रदीप यादव ने मामले में स्पेशल जज, दुमका द्वारा दो अप्रैल 2022 को उनके डिस्चार्ज पिटीशन को खारिज किए जाने को हाई कोर्ट में चुनौती दी है। पीड़िता ने प्रदीप यादव के खिलाफ यौन शोषण मामले में 20 अप्रैल 2019 को देवघर महिला थाना में कांड संख्या 13/ 2019 दर्ज कराई थी। इस मामले में 28 सितंबर 2019 को प्रदीप यादव को झारखंड हाई कोर्ट से बेल मिली है।

अखिल भारतीय साहित्य परिषद् रांची इकाई का हुआ उद्घाटन

जुटे साहित्य-कला के दिग्गज

नवीन मेल संवाददाता। रांची
अखिल भारतीय साहित्य परिषद् रांची इकाई का उद्घाटन लालपुर स्थित होटल सिटी पैलेस में किया गया। कार्यक्रम का शुभारंभ रिम्मी वर्मा द्वारा मंगलाचरण से किया गया। सरस्वती वंदना कविता रानी ने किया। दीप प्रज्ज्वलित कर व इकाई के बैनर का अनावरण अखिल भारतीय साहित्य परिषद् के झारखंड प्रांत के उपाध्यक्ष प्रशांत करण, महामंत्री डॉ. विजय प्रकाश, आर. एल. सैनी पूर्व निदेशक डी.ए.वी. स्कूल प्रबंधन के कर कमलों से हुआ। इस मौके पर साहित्य व शिक्षा जगत के जानी मानी हस्तियों में डॉ. राजा राम महतो, विजय रामगढ़िया, एस. के. मिश्रा, पंकज वत्सल, मयंक मुरारी, पी.के. लाला, रीता सिंह (राष्ट्रीय सेविका समिति बौद्धिक प्रमुख) भारती ओझा आदि की उपस्थिति ने कार्यक्रम को भव्यता प्रदान की। राँची इकाई की अध्यक्ष मनीषा सहाय सुमन ने सभी का स्वागत करते हुए, इकाई द्वारा भावी योजनाओं से सभी को परिचित कराया। इस अवसर पर रंगोत्सव व फाग गीतों व कविताओं ने सभी को मंत्र मुग्ध कर दिया। कार्यक्रम का कुशल संचालन अनुराधा सिंह अनु द्वारा किया गया। मीडिया प्रभारी के रूप में ऋतुराज वर्षा को विशेष रूप से मोमेंटो, मंच का बैच और अंगवस्त्र देकर सम्मानित किया गया।

सीआईपी और आईआईएम के बीच हुआ एमओयू

नवीन मेल संवाददाता। रांची
रांची के केन्द्रीय मनश्चिकित्सा संस्थारन(सीआईपी) और भारतीय प्रबंध संस्थान (आईआईएम) के बीच सोमवार को एमओयू हुआ। मौके पर सीआईपी के निदेशक डॉ बासुदेब दास और आईआईएम के निदेशक डॉ दीपक कुमार श्रीवास्तव ने हस्ताक्षर किए। आईआईएम परिसर में नैदानिक, परामर्श सेवाओं का विस्तार और जनशक्ति के पारस्परिक आदान-प्रदान की सुविधा के लिए एवं प्रबंधन तथा सकारात्मक मानसिक स्वास्थ्य के क्षेत्र में सहयोगी अनुसंधान करने के लिए यह एमओयू किया गया। आईआईएम के मानव संपर्क कार्यक्रम के एसोसिएट प्रोफेसर और नोडल अधिकारी डॉ. तनुश्री दत्ता और सीआईपी के प्रचार्य डॉ. निशांत गोयल के सहयोग से इस एमओयू के द्वारा सेवाओं और शोध किया जायेगा। यह एमओयू प्रबंधन प्रशिक्षण और सकारात्मक मानसिक स्वास्थ्य के बीच एक नए जुड़ाव को जोड़ने में मदद करेगा और यह देश में एक अनूठी पहल है। इस अवसर पर डॉ दीपांजन भट्टाचार्जी, डॉ अविनाश शर्मा, डॉ मधुमिता और डॉ नरेंद्र मौजूद थे ।

पांच घंटे ठप रही इंटरनेट सेवा

रांची। रिम्स में सोमावर को बारह बजे से शाम के पांच बजे तक इंटरनेट सेवा पूरी तरह बाधित रही, जिस कारण दूसरी पाली की ओपीडी सेवा पूरी तरह ठप रही। वहीं, 600 से अधिक लोग जांच कराने से भी वंचित रह गए। दूसरी पाली में ओपीडी सलाह के लिए भी पांच सौ से अधिक लोग पहुंचते हैं, वे भी परामर्श से वंचित रहे। इमरजेंसी में भी मरीजों को भारी परेशानी का सामना करना पड़ा। इमरजेंसी में आने वाले मरीजों को किसी तरह कर्मी खुद के हॉट स्पॉट से इंटरनेट लेकर रजिस्ट्रेशन करते रहे। एक रजिस्ट्रेशन में पांच मिनट से अधिक का समय लग रहा था। जांच पर्ची वाले काउंटर के पास सौ से अधिक की संख्या में मरीजों व उनके परिजनों ने हंगामा भी किया, हांलाकि उन्हें तुरंत समझा लिया गया। पिछली बार इंटरनेट बाधित रहने के कारण हाथ से लिखकर मरीजों को पर्ची दी जा रही थी, लेकिन इस बार ऐसा नहीं हुआ, जिस कारण कई लोग निराश होकर पर्ची काउंटर के पास बैठे रहे।

लाभ ग्रामीणों ने ज्ञापन सौंपकर की थी शिकायत

सीएम के निर्देश के बाद मिला पट्टा

नवीन मेल संवाददाता। रांची
वनाधिकार कानून 2006 के तहत वन पट्टा दिलाने की मांग के संबंध में मुख्यमंत्री हेमन्त सोरेन के गोड्डा प्रवास के दौरान 15 दिसंबर 2022 को बोआरीजोर प्रखण्ड के डुमरिया पंचायत के तुलसीपुर ग्राम निवासी बाबूलाल मरांडी द्वारा सौंपे गए ज्ञापन के आलोक में 16 अनुसूचित जनजाति के दावेदारों को 6.43 एकड़ वन पट्टा निर्गत करने की अनुशंसा कर दी गई। जिला स्तरीय समीक्षा बैठक के दौरान मुख्यमंत्री गोड्डा प्रवास में थे। इस क्रम में बोआरीजोर प्रखण्ड के डुमरिया पंचायत के तुलसीपुर ग्राम की वनाधिकार समिति द्वारा उक्त ग्राम के अनुसूचित जनजाति समुदाय के आवेदकों के लंबित वनाधिकार दावों का त्वरित निष्पादन कर वन पट्टा निर्गत करने संबंधी ज्ञापन बोआरीजोर प्रखण्ड के डुमरिया पंचायत के तुलसीपुर ग्राम निवासी बाबूलाल मरांडी ने मुख्यमंत्री को सौंपा था। वनाधिकार समिति के माध्यम से आवेदकों द्वारा बताया गया कि वे लोग प्रसंगाधीन वनभूमि पर साफ सफाई कर वर्षों से जोत आबाद करते आ रहे हैं। अतः अनुसूचित जनजाति और अन्य परंपरागत वन निवासी (वनाधिकारों की मान्यता) अधिनियम 2006 के तहत उन्हें वन पट्टा निर्गत किया जाय। मामले में अनुमंडल स्तरीय वनाधिकार समिति द्वारा आहूत बैठक में उक्त दावों की जाँच करते हुए सभी दावेदारों को वन पट्टा निर्गत करने के संबंध में अनुशंसा सहित सभी 16 अभिलेख जिला स्तरीय वनाधिकार समिति को विचारार्थ उपलब्ध कराया गया, जिसके आलोक में जिला स्तरीय वनाधिकार समिति की बैठक उपायुक्त गोड्डा की अध्यक्षता में आहूत की गई। जिला स्तरीय वनाधिकार समिति, गोड्डा द्वारा तुलसीपुर ग्राम के खाता संख्या 36 के विभिन्न दाग संख्याओं में अनुसूचित जनजाति समुदाय के सदस्यों द्वारा कृषि कार्य के लिये उपभोग किये जा रहे वनभूमि पर उनके वास्तविक कब्जे को रेखांकित करने वाले ट्रेस नक्शे के आधार पर वनाधिकार कानून 2006 के तहत आवेदक संझला मुर्मू, ताला मुर्मू, मंझली टुडू,सुलेमान टुडू और लखीराम मरण्डी के व्यक्तिगत वनाधिकार दावों पर स्वीकृति प्रदान की गई।

मुख्यमंत्री ने त्वरित कार्रवाई का दिया था आदेश

उक्त ज्ञापन के आलोक में मुख्यमंत्री द्वारा उपायुक्त, गोड्डा को नियमानुसार आवश्यक कार्रवाई करते हुए आवेदकों को वन पट्टा निर्गत किये जाने का निर्देश दिया गया था। मामले में त्वरित कार्रवाई करते हुए वनाधिकार कानून 2006 में उल्लेखित प्रावधानों के तहत जिला अनुमंडल एवं ग्राम स्तरीय वनाधिकार समिति से संबद्ध पदाधिकारियों को अग्रेत्तर कार्रवाई करने का निर्देश दिया गया। तदनुसार तुलसीपुर ग्राम डुमरिया पंचायत, बोआरीजोर प्रखण्ड के कुल 16 आवेदकों के द्वारा अनुसूचित जनजाति और अन्य परंपरागत वन निवासी (वनाधिकारों की मान्यता) अधिनियम 2006 के तहत वनभूमि के अधिकारों के लिये विहित प्रपत्र में किए गए व्यक्तिगत दावों एवं तत्संबंधी ग्राम सभा की अनुशंसा के आलोक में अंचल निरीक्षक, वनक्षेत्र पदाधिकारी, राजस्व कर्मचारियों, बोआरीजोर प्रखण्ड द्वारा वनाधिकार समिति, तुलसीपुर के सदस्यों की उपस्थिति में आवेदकों द्वारा दावा किए गए भूखण्ड का स्थल निरीक्षण किया गया।

झारखण्ड सरकार,
राजस्व, निबंधन एवं भूमि सुधार विभाग

अपील

जोहार !

झारखण्ड राज्य में 11वीं कृषि गणना का कार्य माह सितम्बर 2022 से प्रारंभ हो गया है। जिस प्रकार जनगणना से देश के निवासियों की शिक्षा, स्वास्थ्य, सामाजिक एवं आर्थिक विकास के लिए आँकड़े जुटाए जाते हैं, उसी प्रकार कृषि गणना अंतर्गत किसानों के द्वारा उपयोग की जाने वाली भूमि, उपजायी जाने वाली फसल, सिंचाई सुविधा, खाद, उन्नत बीज, कीटनाशक दवा एवं कृषि उपकरण से संबंधित ऑकड़े संकलित किये जाते हैं। इन आंकड़ों का उपयोग किसानों की उपज बढ़ाने के साथ-साथ उनकी आर्थिक दशा सुधारने के लिए विभिन्न कल्याणकारी योजना बनाने में किया जाता है। कृषि एवं किसान कल्याण मंत्रालय, भारत सरकार द्वारा कृषि गणना के लिए निर्धारित मार्गदर्शिका के आलोक में गणना कार्य निर्धारित अवधि में संपन्न कराया जाना है। यह गणना पांच वर्षो के अंतराल पर 1970-71 से की जा रही है।

प्रधान सचिव-सह-राज्य कृषि गणना, आयुक्त, राजस्व, निबंधन एवं भूमि सुधार विभाग की अध्यक्षता में गठित कृषि गणना कोषांग के साथ सभी उपायुक्त, अपर समाहर्ता, अनुमंडल पदाधिकारी, जिला सूचना एवं विज्ञान पदाधिकारी, जिला सांख्यिकी पदाधिकारी, अंचल अधिकारी एवं राजस्व निरीक्षकों /राजस्व उप निरीक्षकों को कृषि गणना की जिम्मेवारी दी गई है।

अतः राज्य के सभी माननीय सांसदों/विधायकों/जन प्रतिनिधियों, किसान बन्धुओं एवं आमजनों का इस पुनीत कार्य में सहयोग अपेक्षित है।

हेमंत सोरेन
मुख्यमंत्री, झारखण्ड

PR No. 290776 (Revenue,Registration & Land Reform) 2022-23

बालू माफिया ने खत्म कर दिया खूंटी की बनई नदी का अस्तित्व

नवीन मेल संवाददाता। खूंटी
खूंटी की प्रसिद्ध और धार्मिक महत्व वाली बनई नदी के अस्तित्व को ही बालू माफिया ने लगभग खत्म कर दिया है। जिस बनई नदी में सालों भर निर्मल पानी बहता रहता था, वही नदी अक्टूबर महीने में ही सूख जा रही है। रेत के अवैध और अंधाधुंध उत्खनन ने नदी को ही समाप्त कर दिया है। बनई नदी अब महज एक नाला बनकर रह गई है, जहां हर ओर घास और झाड़ियां उग आई हैं। पवित्र सावन माह में लाखों श्रद्धालु इसी बनई नदी से जल लेकर बाबा आम्रेश्वर धाम में भोलनाथ का अभिषेक करते हैं, पर स्थिति ऐसी हो गई है कि नदी में पानी ही नहीं रहता। प्रकृति ने हमें नदी दी है पानी के लिए, लेकिन सभ्य समाज ने उसे रेत उगाहने का जरिया बना लिया है और उसके लिए नदियों के अस्तित्व को खत्म करने से भी परहेज नहीं किया। बात सिर्फ बनई नदी की नहीं है। खूंटी जिले की कारो, छाता, चेंगरझोर, छोपी सहित कई ऐसी नदियां हैं, जो लगातार अपना अस्तित्व खोती जा रही हैं। भवन निर्माण से लेकर पुल पुलियों अस्पताल के लिए बालू की जरूरत है, लेकिन नदियों से रेत का अंधाधुंध खनन पर्यावरणीय त्रासदी है, जिसकी क्षतिपूर्ति संभव नहीं है।

प्रशासन लगातार कार्रवाई कर रहा है : खनन पदाधिकारी

बालू के अवैध उत्खनन के संबंध में पूछे जाने पर जिला खनन पदाधिकारी नदीम शफी कहते हैं कि प्रशासन द्वारा लगातार बालू माफिया के खिलाफ लगातार कार्रवाई की जाती है। अब तक सैकड़ों वाहनों का जब्त कर संबंधित लोगों के खिलाफ मामला भी दर्ज किया गया है। उन्होंने कहा कि खूंटी जिले के खनन विभाग में कर्मचारियों और संसाधनों की कमी है। इसके कारण विभाग की कार्य क्षमता प्रभावित होती है।

कई वर्षों से नहीं हुई है बालू घाटों की बंदोबस्ती

खूंटी जिले में कई वर्षों से बालू घाटों की बंदोबस्ती नहीं हुई है। यही कारण है कि निर्माण कार्यों की जरूरतों को पूरा करने लिए लोग अवैध बालू खरीदने को विवश हैं। ऐसा नहीं है कि बालू तस्करी की जानकारी स्थानीय प्रशासन या खनन और वन विभाग को नहीं है। यदा कदा रेत माफिया की करतूतों के खिलाफ प्रशासन कार्रवाई करता भी है, पर महज दिखावे के लिए।

वरिष्ठ पत्रकार संजय सिंह की माता जी पंचतत्व में विलीन

नवीन मेल संवाददाता। रांची
रांची से प्रकाशित हिंदी दैनिक शुभम संदेश के स्थानीय संपादक संजय सिंह की माता व स्व राम जनम सिंह की पत्नी सुशीला सिंह पंचतत्व में विलीन हो गईं। सोमवार को हरमू स्थित मुक्तिधाम में उनका अंतिम संस्कार हुआ। मुखाग्नि संजय जी ने दी। श्राद्ध कर्म 3 मार्च को होगा। सुशीला जी 89 साल की थीं। इधर हाल के दिनों में वह बीमार रहने लगी थीं। वह अपने पीछे दो पुत्रों- प्रभात कुमार सिंह व संजय सिंह

तथा दो पुत्रियों-संगीता सिंह व संध्या सिंह के साथ ही भरा-पूरा परिवार छोड़ गयी हैं।

सड़क सुरक्षा को लेकर कुरडेग पुलिस ने निकाली जागरूकता रैली

स्कूली बच्चे होंगे यातायात नियमों के प्रति जागरूक

नवीन मेल संवाददाता। कुरडेग
सामुदायिक पुलिसिंग के तहत सोमवार को प्लस 2 के छात्र छात्राओं ने कुरडेग में सड़क सुरक्षा को लेकर जागरूकता रैली निकाली। इस दौरान प्रविपदा ज्ञानमणि एक्का , थाना प्रभारी मुन्ना रमानी , एसआई रमेश कुमार ने बच्चों को यातायात के नियमों के प्रति जागरूक किया और साथ ही दो पहिया वाहन चलाते समय हेलमेट प्रयोग करने और चार पहिया वाहन चलाते समय सीट बेल्ट का प्रयोग करने के लिये के लिये भी प्रेरित किया। इस दौरान बिना नम्बर प्लेट वाहन नही चलाने सहित अन्य नियमों के तहत बच्चों को जागरूक किया। सड़क सुरक्षा को लेकर प्लस टू के विद्यार्थियों ने स्कूल से रैली निकाल कर बस स्टैण्ड कुरडेग तक

गये ।बच्चों के हाथों में स्लोगन लिखे तख्ती और लगाये जा रहे नारे आकर्षण का केन्द्र रहा। बस स्टैण्ड कुरडेग में प्रविपदा ने सड़क सुरक्षा को लेकर शपथ दिलाये जिसमें बच्चों के साथ हजारों की संख्या में आम जनता ने भी शपथ ली। मौके पर प्रविपदा ने उपस्थित बच्चों एवं आम जनता को सम्बोधित करते हुए कहा कि हमारे देश में सबसे अधिक सड़क हादसे में दो पहिया वाहन चालकों की जान चली जाती है। जिनमें से अधिकांस लोगों की जान बच सकती थी यदि उनके सर पर हेलमेट लगा होता। आप अपने शरीर का सबसे कीमती सर को बचाने के लिये दुपहिया वाहन चलाते समय हेलमेट जरूर लगायें ताकि हम सुरक्षित रहे ।छोटी छोटी गलतियाँ बड़े हादसे का रूप लेती है। अतः यातायात के नियमों का पालन करें अपने माता पिता के जन्म दिन या शादी की साल गिरह पर उन्हें हेलमेट गीफ्ट करें ।थाना प्रभारी मुन्ना रमानी ने बच्चों से कहा कि बच्चों की सुरक्षा न सिर्फ घर के अन्दर , बल्कि घर के बाहर भी सुनिश्चित करनी जरूरी होती है यहाँ घर के बाहर की सुरक्षा का तात्पर्य बच्चों की आत्म रक्षा से है, जिसमें सड़क सुरक्षा के नियम भी शामिल हैं।

टुना सबर को मिला नया जीवन, चेहरे पर खुशी

नवीन मेल संवाददाता। जमशेदपुर
मुख्यमंत्री हेमन्त सोरेन और मंत्री चंपाई सोरेन का प्रयास रंग लाया। आदिम जनजाति समुदाय के टुना सबर को आखिरकार नया जीवन मिल गया। चर्म रोग से अब उसे लगभग मुक्ति मिल चुकी है। उपायुक्त पूर्वी सिंहभूम की देखरेख में चिकित्सकों की टीम ने टुना सबर को उसका पुराना स्वरूप लौटा दिया। जीवन की आस छोड़ चुके टुना के चेहरे पर अब उम्मीद की मुस्कान है।

कौन है टुना सबर

पूर्वी सिंहभूम के डुमरिया प्रखंड के केन्दुआ प्रखंड स्थित दंपाबेडा गांव में निवास करने वाले एक बेहद गरीब व्यक्ति टुना सबर गंभीर चर्म रोग से पीड़ित था। टुना की बीमारी की जानकारी मुख्यमंत्री को प्राप्त हुई। मुख्यमंत्री ने उपायुक्त पूर्वी सिंहभूम विजया जाधव को टुना के बेहतर इलाज का निर्देश दिया था। मुख्यमंत्री के निर्देश और मामले की जानकारी

मिलते ही उपायुक्त ने एम्बुलेंस भेज टुना सबर को जमशेदपुर स्थित सदर अस्पताल में सात फरवरी को भर्ती कराया। इसके बाद टुना का इलाज शुरू हुआ। आज करीब 15 दिनों के इलाज के उपरांत टुना सबर गंभीर चर्म रोग से मुक्ति पाने में चंद कदम दूर है। डुमरिया प्रखंड अंतर्गत केंदुआ पंचायत के दंपाबेड़ा में निवास करने वाले सबर परिवारों को उपायुक्त के निर्देश पर गांव में विशेष शिविर लगाकर सरकार की विभिन्न योजनाओं से जोड़ा गया। सभी को डाकिया योजना के तहत हर माह खाद्यान्न उपलब्ध कराया जा रहा है। टुना सबर के स्वास्थ्य में लगातार सुधार होना सुखद है।

पंकज मिश्रा, प्रेम प्रकाश और बच्चू यादव की न्यायिक हिरासत की अवधि तीन मार्च तक बढ़ी

रांची। अवैध खनन से जुड़े मनी लॉन्ड्रिंग मामले में आरोपित पंकज मिश्रा, प्रेम प्रकाश और बच्चू यादव की पेशी सोमवार को वीडियो कॉन्फ्रेंसिंग के जरिये ईडी कोर्ट में हुई। कोर्ट ने उनकी न्यायिक हिरासत की अवधि तीन मार्च तक के लिए बढ़ा दी है। इस मामले में पंकज मिश्रा एवं बच्चू यादव के खिलाफ आरोप गठित हो चुका है। अवैध खनन के माध्यम से मनी लांड्रिंग मामले में ईडी ने साहेबगंज में पंकज मिश्रा और उनके सहयोगियों के बैंक खातों को सीज किया था। ईडी की टीम ने 36 करोड़ से अधिक रुपये को इस मामले में सीज किया था। वहीं, ईडी की टीम ने पत्थर व्यवसायी बच्चू यादव को चार अगस्त को गिरफ्तार किया था। ईडी की टीम ने पहले ही साहिबगंज में उसके जहाज को जब्त कर लिया था। वहीं, दूसरी ओर प्रेम प्रकाश की ओर से अधिवक्ता विक्रांत कुमार ने ईडी कोर्ट में डिस्चार्ज पिटिशन दाखिल किया है। इस पर मंगलवार को सुनवाई होगी।

टाटा-जम्मूतवी एक्सप्रेस 22 फरवरी से एक मार्च तक बदले मार्ग पर चलेगी

जमशेदपुर। टाटानगर-जम्मूतवी एक्सप्रेस 22 फरवरी से एक मार्च तक बदले मार्ग पर चलेगी क्योंकि धनबाद रेल मंडल के सलाई बानवा, बिल्ली और ओबरा स्टेशन के बीच लाइन विभिन्न तरह के मरम्मत एवं विकास कार्यों के कारण लाइन ब्लॉक रहेगा। ब्लॉक के कारण टाटानगर जम्मूतवी एक्सप्रेस अप डाउन में गढ़वा से चोपन-चुनार के बजाय डिहरी ऑन सोन व दीनदयाल उपाध्याय (मुगलसराय) स्टेशन होकर चलेगी। इससे ओडिशा के संबलपुर से जम्मू जाने वाली एक्सप्रेस ट्रेन का भी मार्ग बदला गया है। इससे पहले से रिजर्वेशन कराने वाले गढ़वा और चुनार के बीच आधा दर्जन स्टेशनों के यात्री परेशान होंगे।

अवैध गांजा के साथ एक तस्कर गिरफ्तार

चतरा। एसपी राकेश रंजन के निर्देश पर अपराध नियंत्रण हेतु चलाए जा रहे वाहन चेकिंग अभियान के दौरान हंटरगंज थाना क्षेत्र से पुलिस ने एक तस्कर को 2 केजी एक सौ ग्राम अवैध गांजा के साथ गिरफ्तार कर सोमवार को जेल भेज दिया। ज्ञात हो कि जिले के सभी थानों द्वारा क्षेत्र में अलग-अलग जगह वाहन चेकिंग एसपी के निर्देश पर चलाया जा रहा है। इसी निमीत पुलिस द्वारा हंटरगंज-प्रतापपुर मुख्य सड़क बलुरी मोड़ के पास वाहन चेकिंग की जा रही थी। उसी क्रम में लक्ष्मी साव पिता स्वर्गीय रामनंदन साव ग्राम औरु थाना हंटरगंज को 2 किलो एक सौ ग्राम अवैध गांजा व एक मोटरसाइकिल के साथ पकड़ा गया। पूछ-ताछ में बताया कि देहात से अवैध गांजा खरीद कर बेचने का काम करता था। इस सम्बंध में हंटरगंज थाना में कांड 30/23 दर्ज की गई। छापामारी दल में थाना प्रभारी सनोज कुमार चौधरी, एसआई शिवजी प्रसाद, अंचला अधिकारी मिथलेश कुमार, एएसआई सुनील कुमार दुबे, आईआरबी सेट तथा थाना शस्त्र बल के जवान शामिल थे।

16 किसानों को मिला स्प्रे मशीन का वितरण

गिद्धौर। सोमवार को गिद्धौर प्रखंड कार्यालय परिसर में संचालित सिंगलविंडो में 16 किसानों के बीच दवा छिड़काव करने के लिए स्प्रे मशीन का वितरण किया गया। वितरण कार्य एटीएम शिला कुमारी व निकेश कुमार द्वारा संयुक्त रूप से किया गया। स्प्रे मशीन का वितरण कृषि विभाग के तहत 50 प्रतिशत अनुदान पर किसानों के बीच किया गया। साथ ही एटीएम ने अन्य किसानों के बीच प्रचार प्रसार करने की बात कही। मौके पर संबंधित कर्मी व किसाान उपस्थित थे।

सक्षम केंद्र का उद्घाटन

कुंदा(चतरा)। जिले के कुंदा प्रखंड अंतर्गत बौधाडीह कलस्टर में सोमवार को जेएसएलपीएस के तत्वधान में अमृत महोत्सव 2 के तहत वित्तीय साक्षरता तथा डिजिटल लेनदेन को बढ़ावा देने के उद्देश्य से सक्षम केंद्र खोला गया। जिसका उद्घाटन प्रखंड प्रमुख, प्रमुख, एसबीआई शाखा प्रबंधक साकेत कुमार, जेएसएलपीएस बीपीएम सत्येंद्र कुमार आदि ने संयुक्त रूप से फीताकाट कर किया। इस दौरान जेएसएलपीएस बीपीएम ने लोगों को बताया की सक्षम केंद्र के माध्यम से सखी मंडल के सदस्यों तथा ग्रामीणों के बीच वित्तीय साक्षरता एवं डिजिटल लेनदेन के बारे में जागरूक करना है। साथ हीं ग्रामीण परिवेश में निवास कर रहे प्रत्येक परिवार को साक्षर करना है। ताकी लोग बचत कैसे करें, बीमा क्यो करवाना चाहिए, पेंशन क्या है, बैंक क्यों जरूरी है आदि विषयों के प्रति जागरूक हो सकें। मौके पर जेएसएलपीएस के सामुदायिक समन्वयक चंचल कुमार, आईपीआरपी हेलेन डांग, बैंक सखी तथा बड़ी संख्या में सखी मंडल की महिलाएं उपस्थित थीं।

10 बकायेदारों के काटे कनेक्शन

गिद्धौर। विद्युत विभाग द्वारा सोमवार को गिद्धौर प्रखंड क्षेत्र के सलगा गांव में छापेमारी अभियान चलाया गया। विभाग के कनीय अभियंता तरुण कुमार के निर्देश पर चलाए गए अभियान में सलगा गांव के 10 बकायेदारों का विद्युत कनेक्शन काट दिया गया। बकाइयेदारो पर एक लाख 21 हजार एक सौ चौहत्तर रुपये बिजली बिल बकया है। बताया गया कि बगैर बिजली बिल जमा किये बिजली जलाते पकड़े जाते हैं तो जुमार्ना के साथ प्राथमिकी दर्ज कर कार्रवाई की जाएगी। छापेमारी अभियान में संतोष कुमार, पंकज कुमार वर्मा, महावीर दांगी, विकास कुमार सहित अन्य विद्युत कर्मी शामिल थे।

मृतका के पति को मिला दो लाख का चेक

कुंदा (चतरा)। चतरा जिले के कुंदा प्रखंड मुख्यालय स्थित भारतीय स्टेट बैंक के शाखा प्रबंधक साकेत कुमार ने सोमवार को प्रधानमंत्री जीवन ज्योति बीमा योजना के तहत वज्रपात से मृत महिला के पति बसंत गंझू को दो लाख का चेक दिया। चेक शाखा प्रबंधक ने दिवंगत के पत्नी सावित्री देवी को पिछले वर्ष प्राकृतिक आपदा वज्रपात से मौत हो जाने के कारण उसके पति बंसत गंझू के को दिया। मिली जानकारी के अनुसार सावित्री देवी खुशबू आजीविका सखी मंडल की सदस्य थी और पिछले वर्ष खेत में काम करने के दौरान बारिश के साथ हुए वज्रपात के चपेट में आने से मौत हो गई थी। ज्ञात हो की सरकार वज्रपात को प्राकृतिक आपदा की श्रेणी में रखा है, जिसके तहत मृतक के परिवार को 4 लाख रुपये मुआवजा राशी दिए जाने का भी प्रावधान है।

डीसी के नाम बीडीओ को सौंपा ज्ञापन

कुरडेग। कुरडेग प्रखंड के मनरेगा के सहायक अभियंता शीतल एक्का के खिलाफ कार्रवाई हेतु कुरडेग प्रखंड के जनप्रतिनिधियों ने केंद्रीय मंत्री के जिला सांसद प्रतिनिधि सुशील श्रीवास्तव एवं कुरडेग प्रखंड के पूर्व जिला परिषद सदस्य सह भाजपा जिला उपाध्यक्ष मनोज साय के नेतृत्व में उपायुक्त के नाम बीडीओ को ज्ञापन सौंप सहायक अभियंता पर कार्रवाई की मांग की है। जनप्रतिनिधियों ने प्रखंड विकास पदाधिकारी को आवेदन देते हुए कहा कि कुछ दिन पूर्व चडरी मुंडा पंचायत समिति सदस्य विष्णु साय को सहायक अभियंता शीतल एक्का ने फोन पर गाली गलौज की थी एवं जनप्रतिनिधियों द्वारा कुछ नहीं उखाड़ लेने की बात कही गयी है।

बर्ड फ्लू से बोकारो में 400 से अधिक मुर्गियों की मौत

नवीन मेल संवाददाता। रांची
होली से ठीक पहले झारखंड में बर्ड फ्लू की दस्तक हो गई है। बोकारो जिले में एक हफ्ते के अंदर ही लगभग 400 से अधिक मुर्गियों की मौत हो गई है। इसके बाद राज्य के सबसे बड़े मेडिकल कॉलेज-हॉस्पिटल में अलर्ट कर दिया गया है। वहीं आइसोलेशन डिपार्टमेंट को तैयार रखा गया है। जिससे कि बर्ड फ्लू के मामले सामने आते है तो मरीजों को रखकर इलाज किया जाएगा। वहीं लोगों को भी एहतियात बरतने की अपील की गई है। अगर कोई भी लक्षण दिखे तो तत्काल डॉक्टर से संपर्क करने को कहा गया है। फिलहाल किसी व्यक्ति में बर्ड फ्लू के लक्षण नहीं मिले है। वहीं मरी हुई मुर्गियों के सैंपल टेस्टिंग के लिए कोलकाता और भोपाल लैब भेजे गए हैं। रिपोर्ट आने के बाद साफ हो पाएगा कि मुर्गियों की मौत किस वजह से हुई।

लोगों को एहतियात बरतने की सलाह

फिलहाल लक्षणों को देखते हुए यह आशंका जताई जा रही है कि ये बर्ड फ्लू के लक्षण है। ऐसे में लोगों को एहतियात बरतने की सलाह दी जा रही है। बताते चलें कि बोकारो के राजकीय कुक्कुट प्रक्षेत्र में कड़कनाथ और रोड आइलैंड रेड अमेरिकन प्रजाति के मुर्गियों की ब्रीडिंग कराई जाती है। वहीं पर सैंकड़ों मुर्गियों की मौत हो गई है। बोकारों में मुर्गियों की मौत के बाद एहतियात के तौर पर बाड़ों में दवाई का छिड़काव कराया जा रहा है। मुर्गियों के मरने की सूचना के बाद एक टीम का गठन भी कर दिया गया है। समय रहते बाकी मुर्गियों के बचाव का कार्य किया जा रहा है। रिम्स के पीआरओ डॉ राजीव रंजन ने बताया कि फिलहाल पक्षियों में लक्षण मिले है। जबतक इसकी पुष्टि नहीं होती कि किसी इंसान में बर्ड फ्लू के वायरस मिले है। तबतक हमलोगों ने तैयारी कर रखी है। जैसे ही कोई मरीज सामने आएगा तो आइसोलेशन वार्ड तैयार है। दवाएं भी हॉस्पिटल में उपलब्ध है।

बर्ड फ्लू के लक्षण

बहुत तेज बुखार होना, मांसपेशियों में दर्द होना, पीठ के ऊपरी हिस्से में ज्यादा दर्द, सिर दर्द, दस्त लगना, खांसी और सांस लेने में दिक्कत होना, पेट में दर्द महसूस होना, थूक में खून आना, नाक या मसूड़ों से खून निकलना।

सरकारी स्कूलों का परीक्षा कैलेंडर जारी

रांची। झारखंड शैक्षिक अनुसंधान एवं प्रशिक्षण परिषद् की निदेशक किरण कुमारी पासी ने राज्य के सरकारी स्कूरलों की परीक्षा का कैलेंडर जारी कर दिया है। उन्होंने सभी क्षेत्रीय शिक्षा संयुक्त निदेशक, सभी जिला शिक्षा पदाधिकारी, सभी जिला शिक्षा अधीक्षक को दी है। निदेशक ने आदेश में लिखा है कि राज्य सरकार के नियंत्रणाधीन सभी कोटि के विद्यालयों सरकारी, गैर-सरकारी सहायता प्राप्त (अल्पसंख्यक सहित), प्राथमिक, माध्यमिक, उच्चतर माध्यमिक एवं मॉडल स्कूल सहित में कक्षा एक से सात की वार्षिक परीक्षा -2023/ योगात्मक मूल्यांकन-2 के लिए परीक्षा कैलेंडर निर्धारित किया गया है।

हाइकोर्ट में माइनिंग अफसर-डीएफओ को सशरीर उपस्थित होने का आदेश

नवीन मेल संवाददाता। रांची
रांची। झारखंड हाई कोर्ट के न्यायमूर्ति संजय प्रसाद की अदालत ने सोमवार को बालू लदे ट्रैक्टर को छोड़ने के एक मामले में 28 फरवरी को सुबह 10:30 बजे डीएफओ, हजारीबाग एवं माइनिंग ऑफिसर, हजारीबाग को हाईकोर्ट में सशरीर हाजिर होने का निर्देश दिया है। मोहम्मद हाशिम अंसारी ने हाई कोर्ट में याचिका दाखिल की है। उल्लेखनीय है कि वर्ष 2017 में हजारीबाग में हाशिम अंसारी समेत चार लोगों के बालू लदे ट्रैक्टर को जब्त कर लिया गया था, जिसे लेकर एक केस भी रजिस्टर हुआ था। इसी को लेकर मोहम्मद रोउफ एवं याचिकाकर्ता मोहम्मद हाशिम अंसारी दोनों ने अलग-अलग रिवीजन याचिका हाई कोर्ट में दाखिल की थी। इस पर मोहम्मद रोउफ के मामले में हाई कोर्ट ने सुनवाई करते हुए डीएफओ, हजारीबाग को कहा था कि अगर याचिकाकरत के ट्रैक्टर जब्ती मामले में प्रोसीडिंग शुरू नहीं हुआ है तो इस पर आर्डर पास किया जाए। इसके बाद के मोहम्मद रोउफ के ट्रैक्टर को छोड़ दिया गया था। दूसरी ओर हाशिम अंसारी के मामले में कहा गया कि इनके ट्रैक्टर की जब्ती प्रोसीडिंग 2018 में चालू हो गई थी और इनके ट्रैक्टर को नहीं छोड़ा गया।

राजमहल विधायक ने किया 13 योजनाओं का शिलान्यास

दुर्गा मंदिर में नौ लाख की लागत से लगेगा मास्ट लाइट

नवीन मेल संवाददाता। साहिबगंज
राजमहल विधायक अनंत ओझा आज राजमहल प्रखंड में 50 लाख से अधिक की विभिन्न 13 योजनाओं का शिलान्यास किया। मंडई स्थित मां पगली दुर्गा मंदिर में उच्च टावर युक्त मास्ट लाईट का अधिष्ठापन, राजमहल-तीन पहाड़ मुख्य पथ में राम मरांडी के घर से पगली स्थान मंदिर मार्ग में पीसीसी सड़क निर्माण, गुनिहारी पंचायत अंर्तगत ग्राम बेगमपुरा झमझमिया काली स्थान के सामने रोड निर्माण, बेगमपूरा अंतर्गत पंचायत गुनिहारी के पहाड़िया कॉलोनी में पीडब्ल्यूडी पथ से महेश पहाड़िया के घर तक पीसीसी सड़क निर्माण, ग्राम नागेश्वर बाग पंचायत गुनिहारी अन्तर्गत शिव मंदिर के पास जलमीनार सहित डीप बोरिंग का निर्माण, गुनिहारी पंचायत अंतर्गत ग्राम नागेश्वर बाग प्राथमिक विद्यालय में डीप बोरिंग सहित पानी टंकी का निर्माण,पंचायत गुनिहारी ग्राम काजीबाग पोखर में छठ घाट का निर्माण, पंचायत गुनिहारी अंतर्गत इमली बगीचा में छतदार चबूतरा का निर्माण, गुनिहारी पंचायत के करबोला में राजू मंडल के घर से विजय मंडल के घर तक पीसीसी सड़क निर्माण, गुनिहारी पंचायत के ग्राम कोठी बगीचा के नेताहा पोखड़ में सीढ़ी घाट निर्माण, गुनिहारी पंचायत के ग्राम सोनारचक संथाली में आरईओ सड़क से प्रधान के घर तक पीसीसी सड़क निर्माण,पश्चिम जामनगर हाई स्कूल का चारदीवारी का मरम्मती एवं दीवाल पर फैंसिंग का कार्य का शिलान्यास उन्होंने ने किया। इस मौके पर राजमहल विधायक अनंत ओझा ने कहा कि राजमहल विधानसभा क्षेत्र की जनता का हर सपने को पूरा करने के लिए प्रयासरत हूं। उन्होंने ने कहा माँ पगली दुर्गा मंदिर के सौंदर्यीकरण के लिए पहले भी मुख्यद्वार का निर्माण कराया गया। और अब लगभग दस लाख की लागत से मास्ट लाइट और चार लाख की लागत से मुख्य सड़क से मंदिर तक का पथ का निर्माण होगा।

लोग परेशान

जलापूर्ति के लिए सरयू राय ने की अक्षेस व जुस्को पदाधिकारियों संग बैठक

शीघ्र पेयजल की गुणवत्ता में सुधार लाएं विभाग: सरयू राय

नवीन मेल संवाददाता। जमशेदपुर
जमशेदपुर पूर्वी विधानसभा क्षेत्र के विधायक सरयू राय ने सोमवार को जमशेदपुर अक्षेस कार्यालय में अपने क्षेत्र के विभिन्न बस्तियों में जुस्को से जलापूर्ति उपलब्ध कराने को लेकर जमशेदपुर अक्षेस के विशेष पदाधिकारी एवं जुस्को के पदाधिकारियों की साथ बैठक की। बैठक में विधायक सरयू राय ने जोजोबेड़ा, बाबुडीह, इंदर सिंह बस्ती, मंडल बस्ती, नीलकंठ अपार्टमेंट आदि क्षेत्र में जुस्को से शीघ्र जलापूर्ति उपलब्ध कराने की बात कही। उन्होंने इस दिशा में किए जा रहे कार्य और इसकी प्रगति के बारे में भी जानकारी ली। विधायक ने कहा कि जहां वर्तमान में जलापूर्ति नहीं हो रही हो, वहां टैंकर से जलापूर्ति कराई जाए। लोगों को जलापूर्ति जैसी मुलभूत सुविधा से वंचित होना पड़ रहा है तो यह ठीक नहीं, न्यायसंगत तो कतई नहीं है। उन्होंने भुवनेश्वरी मंदिर क्षेत्र के ऊपरी इलाकों में जलापूर्ति नहीं होने की बात कही और इस संबंध में शीघ्र आवश्यक उपाय करने को कहा। मोहरदा जलापूर्ति योजना के पेयजल की गुणवत्ता में सुधार करने को लेकर राय ने विभिन्न बिंदुओं पर चर्चा की। विधायक ने कहा कि उन्होंने रविवार को सचिव, जल संसाधन विभाग को पत्र लिखकर मॉनसून आने तक निरंतर चांडिल डैम से पानी छोड़ने की बात कही ताकि

मोहरदा जलापूर्ति से शुद्ध पेयजल की आपूर्ति हो सके। उन्होंने मोहरदा जलापूर्ति के लिए सेटलिंग पौंड का निर्माण शीघ्र करवाने की भी बात कही। इसके साथ ही बैठक में जेएनएसी से संबंधित विभिन्न बिंदुओं पर भी चर्चा हुई जिसमें मुख्य रूप से रिवर फ्रंट डेवलपमेंट के तहत मानगो बस स्टैंड से भुईयांडीह, शवदाह गृह तक विभिन्न घाटों का विकास और सौंदर्यीकरण कार्य, ड्रेन वेस्ड डेवलपमेंट पॉलिसी के तहत विभिन्न कार्य, सिदगोड़ा टाऊन हॉल के बगल में एक इंडोर स्टेडियम का निर्माण, टाऊन हॉल, यात्री निवास तथा सोन मंडप का संचालन सहित विभिन्न बिंदुओं पर चर्चा हुई। बैठक में जेएनएसी के विशेष पदाधिकारी, संजय कुमार, जुस्को वाटर मैनेजमेंट के संजीव झा, मोहरदा जलापूर्ति परियोजना के प्रमुख एस राजवर्धन, विवेक दुबे, विधायक सरयू राय के जनसुविधा प्रतिनिधि हरेराम सिंह के साथ ही जमशेदपुर अक्षेस के अन्य पदाधिकारीगण मौजूद थे।

कोडरमा में 10 हजार लोगों की रोजी-रोटी पर चला बुलडोजर

नवीन मेल संवाददाता। कोडरमा
कोडरमा जिला से सटे इंदरवा में वन विभाग और पुलिस प्रशासन ने सोमवार को संयुक्त रूप से बड़ी कार्रवाई की है। यहां कई सालों से हो रहे ब्लू स्टोन की खुदाई को लेकर इसके माइंस को बुलडोजर जेसीबी के जरिए भरने की कार्रवाई शुरू की गई है। वन्य प्राणी आश्रयणी के डीएफओ अवनीश चौधरी, कोडरमा डीएफओ सूरज कुमार, एसडीओ संदीप कुमार मीणा, एसडीपीओ प्रवीण पुष्कर, कोडरमा थाना प्रभारी द्वारिका राम, पुलिस इंस्पेक्टर राम नारायण ठाकुर, रेंजर रामबाबू, रेंजर सुरेश कुमार चौधरी के नेतृत्व में काफी संख्या में पहुंचे पुलिस बल और वन विभाग के कर्मी मौजूद रहे। वहीं जेसीबी के जरिए ब्लूस्टोन के खदान को भरने की कार्रवाई चल रही है। ज्ञात हो कि लगभग 25 से 30 साल से इस इलाके में ब्लूस्टोन का कारोबार चल रहा है। जिस इलाके में ब्लूस्टोन का उत्खनन होता है। वह वन्य प्राणी आश्रयणी में आता है और यहां के लोग तथा जनप्रतिनिधि लंबे अरसे से इस इलाके को वन्य प्राणी आश्रयणी से बाहर करने की मांग करते रहे हैं। वह तो नहीं हुआ लेकिन अवैध उत्खनन के जरिये ब्लू स्टोन का कारोबार चलता रहा। लोग ब्लूस्टोन निकालकर जयपुर या अन्य बड़े शहरों को ले जाकर बेचते हैं और इस ब्लूस्टोन के जरिए यहां पांच से 10 हजार परिवारों की रोजी-रोटी चलती है। सोमवार को बड़ी कार्यवाही के तहत संयुक्त रूप से बड़ी संख्या में अधिकारियों के साथ पुलिस बल के जवान पहुंचे और माइंस को भरने का काम शुरू किया गया। इस दौरान स्थानीय ग्रामीणों ने विरोध किया। कोडरमा गिरिडीह रोड को दो बार जाम किया गया, लेकिन उन्हें लाठी चला कर वहां से हटाया गया।

सहायक अध्यापकों ने मांगों को लेकर बीईईओ को सौंपा पत्र

नवीन मेल संवाददाता। बरकट्ठा
प्रखंड के तमाम सहायक अध्यापकों ने राज्य स्तरीय कमेटी के दिशा निर्देश पर सोमवार को प्रखंड शिक्षा प्रसार पदाधिकारी किशोर कुमार को मांग पत्र सौंपा। वहीं बीईईओ के जिला मीटिंग में होने के कारण मांग पत्र एकाउंटेंट चंदन सोनी को दिया गया।पत्र में झारखंड के समस्त सहायक अध्यापकों को वेतनमान, एनआईओएस तथा इग्नू से अप्रशिक्षित शिक्षकों को प्रशिक्षित कराने के साथ -साथ सहायक अध्यापकों पर मुकदमा दर्ज को वापस लेने को लेकर मांग पत्र सौंपा गया। प्रखंड सचिव शुकर ठाकुर ने कहा यदि हम लोगों की मांग जल्द पूरा नहीं हुआ तो मजबूरन हम लोग उग्र आंदोलन करेंगे। वही पारा शिक्षिका चाइना कुमारी ने कहा यदि हम लोगों की मांग पर झारखंड सरकार विचार नहीं करती है तो हम लोग धरना प्रदर्शन करने को मजबूर होंगे जिससे झारखंड की शिक्षा व्यवस्था चरमरा जाएगी।

कांग्रेस की पंचायत, वार्ड एवं बूथ स्तरीय बैठक आयोजित

देश में नफरत का माहौल : अविनाश

प्रत्याशी बजरंग महतो के पक्ष में मांगा समर्थन

नवीन मेल संवाददाता। रामगढ़
कांग्रेस पार्टी की रामगढ़ नगर, रामगढ़ प्रखंड, पंचायत, वार्ड एवं बूथ स्तरीय बैठक सोमवार को जिमखाना क्लब के सभागार में आयोजित की गई। बैठक में मुख्य रूप से पार्टी के प्रदेश प्रभारी अविनाश पांडे, प्रदेश अध्यक्ष राजेश ठाकुर, मंत्री बन्ना गुप्ता, मंत्री बादल पत्रलेख, शहजादा अनवर, पूर्व मंत्री योगेंद्र साव मौजूद थे। कांग्रेस पार्टी की रामगढ़ नगर, रामगढ़ प्रखंड, पंचायत, वार्ड एवं बूथ स्तरीय बैठक को संबोधित करते हुए प्रदेश प्रभारी अविनाश पांडे ने कहा कि देश में वर्तमान समय में नफरत का माहौल खड़ा करने की कोशिश की जा रही है। जिसका जवाब कांग्रेस पार्टी ही दे

सकती है। प्रदेश प्रभारी ने कहा कि जब से केंद्र में भाजपा की सरकार बनी है तब से देश में नफरत का माहौल खड़ा करने की कोशिश की जा रही है। कहा कि इसका जवाब हम कांग्रेस पार्टी की आरंभ काल से चल रही भाईचारे की नीति से देने का कार्य करेंगे। वहीं, रामगढ़ विधानसभा उपचुनाव को लेकर उन्होंने कहा कि जब से रामगढ़ विधानसभा उपचुनाव की तिथि तय हुई हे तब से जिला कांग्रेस कमेटी, प्रखंड कांग्रेस कमेटी, पंचायत स्तर के अध्यक्षगणों एवं बूथ स्तरीय नेताओं से उपचुनाव जीतने की नीति तय की जा रही है। ताकि उपचुनाव में कांग्रेस पार्टी को विजय मिले। उन्होंने कहा कि रामगढ़ विधानसभा उपचुनाव का परिणाम कई मायनों में राज्य को दिशा देनेवाला सिद्ध होगा। कहा कि भाजपा और उसके सहयोगियों द्वारा कभी चुनी हुई सरकार को गिरा देने की कोशिश होती तो कभी चुने हुए विधायकों की सदस्यता खत्म करने की साजिश होती है। कहा कि पूर्व विधायक ममता देवी ने हमेशा लोगों के हक के लिए संघर्ष किया। कहा कि उन्हें षड़यंत्र के तहत फंसाया गया। पांडे ने कहा कि ममता देवी ने हमेशा रामगढ़ के लोगों के हक और अधिकार के लिए संघर्ष किया। जो विरोधियों को बर्दाश्त नही हुआ और उन्हें षड़यंत्र के तहत फंसाया गया। अविनाश पांडे ने कहा कि आनेवाले 27 फरवरी को रामगढ़ की जनता इसका जवाब देगी और पार्टी के प्रत्याशी बजरंग महतो को रिकॉर्ड मतों से विजय दिलाने का कार्य करेगी।

भाजपा चितरपुर मंडल के गठित बूथ स्तरीय पन्ना प्रमुख सम्मेलन आयोजित

देश की सबसे बड़ी पार्टी बनकर उभरी भाजपा : डॉ लक्ष्मीकांत

प्रत्याशी सुनीता चौधरी के पक्ष में मतदान की अपील

नवीन मेल संवाददाता। रामगढ़
रामगढ़ विधानसभा उपचुनाव को ध्यान में रखते हुए सोमवार को चितरपुर स्थित होटल रॉयल पैलेस में भाजपा चितरपुर मंडल के गठित बूथ स्तरीय पन्ना प्रमुख सम्मेलन किया गया। कार्यक्रम की अध्यक्षता मंडल अध्यक्ष गणेश प्रसाद ने किया। सम्मेलन में बतौर मुख्य अतिथि प्रदेश प्रभारी सह राज्यसभा के मुख्य सचेतक डॉ. लक्ष्मीकांत बाजपेयी, विशिष्ट अतिथि जिला प्रभारी शशिभूषण भगत, विधायक मनीष जायसवाल, वरिष्ठ नेता राकेश प्रसाद, पूर्व विधायक डॉ. जीतू चरण राम, डॉ . संजय प्रसाद सिंह, नारायण चन्द्र भौमिक, संजीव कुमार बावला, मनोज सिंह उपस्थित हुए। स्वागत भाषण गणेश प्रसाद ने देते हुए मुख्य अतिथि डॉ लक्ष्मीकांत बाजपेयी को पुष्प गुच्छ, अंगवस्त्र, प्रतीक चिह्न के रूप में माता छिन्नमस्तिका मंदिर का प्रतीक चिन्ह प्रदान किया । मंचासीन अतिथियों को मंडल पदाधिकारियों द्वारा पुष्प एवं अंगवस्त्र देकर सम्मानित किया गया। डॉ लक्ष्मीकांत बाजपेयी ने दीप प्रज्जवलित कर व पंडित

दीनदयाल उपाध्याय एवं श्यामा प्रसाद मुखर्जी के चित्र पर माल्यार्पण कर कार्यक्रम का शुभारंभ किया। इसके बाद उपस्थित बूथ कमेटी के सदस्यों सहित पन्ना प्रमुख से परिचय प्राप्त किया । डॉ बाजपेयी ने कार्यकर्ताओं से कहा कि रामगढ़ विधानसभा उपचुनाव में एनडीए प्रत्याशी सुनीता चौधरी विजय हों इसको लेकर हम भाजपा कार्यकर्ता घर घर जाकर लोगों से मिलकर एनडीए प्रत्याशी के पक्ष में मतदान की अपील करें। सम्मेलन में बड़ी संख्या में पहुंचे पन्ना प्रमुखों को हाथ में पन्ना लेकर जीत दर्ज करवाने की उत्साह को देख कर लक्ष्मीकांत बाजपेयी ने कहा की इतने बड़े राजनीतिक जीवन में ये पहली बार देखने को मिला है की कार्यक्रम में न सिर्फ हर पन्ना प्रमुख की पूरी उपस्थिति है बल्कि अपने अपने पन्नों की जिम्मेवारी लेते हुए जीत दर्ज करवाने का विश्वास भी दिलाया है। कहा की हर विषम परिस्थिति में पार्टी को जीत दिलवाने वाले कार्यकर्ताओं का पार्टी के प्रति समर्पण से कभी 2 सीट जितने वाली भाजपा को आज देश की सबसे बड़ी पार्टी बनने का गौरव प्राप्त हुआ है। कहा कि भाजपा ने केंद्र में एक मजबूत सरकार देने का कार्य किया है। जिसके नेतृत्व में देश का सभी क्षेत्रों में विकास हो रहा है।

प्रत्याशी धनंजय कुमार पुटूस ने चलाया जनसंपर्क

रामगढ़। रामगढ़ विधानसभा उपचुनाव में निर्दलीय प्रत्याशी धनंजय कुमार पुटूस ने 20 फरवरी को अरगड्डा क्षेत्र में जनसंपर्क अभियान चलाकर लोगों से अपने पक्ष में मतदान कई अपील की। उन्होंने लोगों से कहा की आप मुझे वोट देकर विजय बनाएं मै आपके सुख में हमेशा साथ खड़ा रहूंगा। मौके पर बड़ी संख्या में लोग मौजूद थे।

करोड़ों की लागत से बनेगा पुल

नवीन मेल संवाददाता। बरही
सोमवार को कोल्हुआकला पंचायतवासियों ने अपने वर्षो से लंबित सपनो को साकार होता देख खुशी से फूले नहीं समा रहे थे । यह समय था पंचायत के करगाईयो स्थित बराकर नदी के चितहवा घाट पर लगभग ढाई मीटर लंबे पुल के शिलान्यास का, जिसे स्थानीय विधायक सह झारखंड विधानसभा निवेदन समिति उमाशंकर अकेला यादव ने विधिवत नारियल फोड़कर उद्घाटन किया । पुल का निर्माण 6 करोड़ 73 लाख 64 हजार 555 रुपए की लागत से मुख्यमंत्री सेतु योजना के तहत किया जाना है । जिसका निर्माण कार्य जेई अभिजीत कुमार और ए ई विजय कुमार राय की निगरानी में रांची के संवेदक मेसर्स दिलीप कुमार करेंगे । दो जिलों को जोड़ने वाले इस पुल से करीब दस से अधिक गांव के लोग लाभान्वित होंगे । खचाखच भीड़ से भरे इस कार्यक्रम में उपस्थित लोगो को संबोधित करते हुए विधायक ने कहा कि वह क्षेत्र के विकास के लिए पूरी तरह समर्पित है। पानी, बिजली और सड़क की व्यवस्था करवाना उनकी सरकार की प्राथमिकता है । उन्होंने स्पष्ट कहा कि यह किसी भी पंचायत विकास के मूल इकाई है । इसे हर हाल में पूरे विधानसभा क्षेत्र में विकसित किया जा रहा है । उन्होंने संवेदकों को भी चेतावनी भरे लहजे में कहा कि गुणवाता के साथ समझौता नही किया जा सकता है । इसकी शिकायत आने पर वह स्वय विरोध करेंगे । इस अवसर पर प्रमुख मनोज रजक, उपप्रमुख देवलाल कुशवाहा, मुखिया मंगलदेव यादव, सांसद प्रतिनिधि गणेश यादव, डोमन पांडेय, 20 सूत्री सदस्य रघुवीर यादव, मीना देवी, विधायक प्रतिनिधि सुनील साहू, कांग्रेस प्रखंड अध्यक्ष अब्दुल मनान वारसी, चौपारण से जिप सदस्य रवि शंकर अकेला, प्रखंड कार्यालय विधायक प्रतिनिधि नवीन यादव, स्वास्थ्य विभाग विधायक प्रतिनिधि रेवाली पासवान, थाना प्रतिनिधि मनोज सिंह आदि उपस्थित थे ।

आईसीएआर गौरिया करमा में बीज वितरित

बरही । भारतीय कृषि अनुसंधान संस्थान केंद्र (आईसीएआर) गौरियाकरमा में प्रखंड अंतर्गत पिंडारकोन गांव के पच्चीस किसानो के बीच उन्नत क्वालिटी के विराट प्रजाति के एक क्विंटल मूंग के बीज का वितरण किया गया। वितरण संस्थान में आयोजित कृषि गोष्ठी के दौरान अनुसूचित जाति उप- परियोजना के तहत किया गया था । गोष्ठी में संस्थान के वैज्ञानिकों ने उपस्थित किसानो को उन्नत प्रभेदों के बीज से खेती कर अधिकतम लाभ लेने की जानकारी दिया । विशेष कार्य अधिकारी डा. विशाल नाथ ने किसानों से सदैव संस्थान से जुड़कर कृषि कार्यों के नए तकनीकी की जानकारी लेने की अपील किया । मूंग विशेषज्ञ वैज्ञानिक डा. अणिमा महतो ने मूंग के उन्नत किस्मों और उसके उत्पादन की आधुनिक तकनीकों एवं बारीकियों को विस्तार से बताया । वैज्ञानिक डा. दीपक कुमार गुप्ता ने न्यूनतम सिंचाई की सुविधा वाले क्षेत्र या नमी युक्तमिट्टी वाले खेत में गरमा फसलों की खेती करने की सलाह दी। खेती में समय पर सिंचाई, खाद एवं उर्वरकों की उचित उपयोग की भी बात कही ।

बरही में साप्ताहिक सत्संग का आयोजन

बरही । हजारीबाग रोड स्थित शकुंतला पैलेस में ब्रह्मविद्या विहंगम योग संत समाज बरही अनुमंडल इकाई की साप्ताहिक सत्संग संपन्न हुआ । जिसमे सभी गुरु भाई, गुरु बहन, धर्माबलंबी, बुद्धिजीवी और प्रबुद्धजन शामिल हुए । सत्संगियों ने सद्गुरु की कृपा और उनके संसर्ग में आने से मिलने वाले सुख और शांति की चर्चा किया । लोगों को सन्मार्ग की ओर उन्मुख होने के लिए प्रेरित किया । बताया कि अध्यात्म के बिना शांति संभव नहीं है।

24 से शतचंडी महायज्ञ सह बरही महोत्सव

बरही । मां भगवती सेवा संस्थान ट्रस्ट बरही की ओर से आगमी 24 फरवरी से धनबाद रोड स्थित भगवती मंदिर स्थित एनएच परिसर में श्री श्री 1008 शतचंडी महायज्ञ सह बरही महोत्सव का शुभारंभ होगा । जिसके भव्य जलयात्रा प्रातः 8 बजे मंदिर परिसर से निकाला जायेगा । जिसमे हजारों महिलाओ सहित श्रद्धालुओं के शामिल होने की उम्मीद है । महायज्ञ समिति की ओर से यज्ञाचार्य के सान्निध्य में मंगलवार को झंडा रोपण सह भूमि पूजन किया जायेगा । भूमि पूजन का समय अपराह्न एक बजे निर्धारित किया गए है । इस दौरान प्रति दिन भव्य मेला, मीनाबाजार का और संध्या 8 बजे से प्रवचन एवं जागरण का कार्यक्रम रखा गया है ।

एक गाड़ी की चोरी, दूसरी गाड़ी का टूटा लॉक

बरही । बीते रात करियातापुर के शिवपुर ग्राम निवासी तुलसी राम का बोलेरो संख्या जेएच09 एजे 5725 चोरी हो गई है । वही चोरी हुए वाहन के बगल में खड़ी स्कॉर्पियो गाड़ी की भी चोरी करने का भरपूर प्रयास किया गया । इस दौरान स्कॉर्पियो गाड़ी का सभी लॉक तोड़कर गाड़ी ले जाने का प्रयास किया गया । परंतु गाड़ी जब जा नही सका तो गाड़ी का साउंड सिस्टम और डीजल ही चोरी कर लिया गया ।भुक्तभोगी ने मामले को लेकर बरही थाना में आवेदन देकर बताया कि हमेशा की तरह रात में वह अपना गाड़ी घर के बाहर खड़ा किया था ।

जबरन शादी करवाने के आरोप में प्राथमिकी दर्ज

बरही । बीते दिन वैलेंटाइन डे के मौके पर बरकट्ठा प्रखंड के कोल्हुआकुदूर के युवक पिंटू कुमार यादव और दुलमहा बूढ़ीडीह की पूनम कुमारी की शादी कुछ स्थानीय लोगो ने जबरन करा दिया था । इसे लेकर दोनो पक्षों के बीच बरही थाना में प्राथमिकी दर्ज करवाई गई है । लड़की के आवेदन के आधार पर पिंटू यादव, ममता देवी, सकलदेव यादव के विरुद्ध मामला दर्ज करते हुए लड़के को जेल भेजा जा चुका है ।

साइटसेवर व समग्र शिक्षा अभियान ने किया नेत्र जांच शिविर आयोजित

नवीन मेल संवाददाता। बरकट्ठा
बरकट्ठा प्रखंड के परियोजना बालिका उच्च विद्यालय बरकट्ठा में साइट सेवर एवं समग्र शिक्षा अभियान हजारीबाग के संयुक्त तत्वावधान में स्कूली बच्चों का नेत्र जांच हेतु शिविर का आयोजन सोमवार को किया गया । जिसका विधिवत उद्घाटन बीईईओ किशोर कुमार, प्रधानाध्यापक योगेंद्र राम, समावेशी शिक्षा जिला कार्यक्रम समन्वयक साइट सेवर सत्यजीत सिंह तथा जिला आई फैसिलिटेटर पारसनाथ महतो के द्वारा किया गया ।इस निमित्त डॉक्टर अनमोल सिंह के देखरेख में दृष्टि दोष से पीड़ित बच्चों का नेत्र जांच किया गया ।सत्यजीत सिंह ने बताया कि चिन्हित बच्चों को जरूरत के अनुसार चश्मा, मैग्नीफायर, रीडिंग स्टैंड, टेलिस्कॉप आदि उपलब्ध कराया जाएगा ताकि पठन-पाठन में आने वाले व्यवधान को दूर किया जा सके। इस निमित्त प्रियंका कुमारी, रानी कुमारी, नसीम खातून, संतोष कुमार, सचिन कुमार समेत लगभग 50 बच्चों का नेत्र जांच किया गया। जांच शिविर को सफलतापूर्वक आयोजित कराने में रिसोर्ट शिक्षक सदन कुमार साव एवं फिजियोथैरेपिस्ट मुकेश कुमार की भूमिका महत्वपूर्ण रही।

मतदाताओं के प्रति चला जागरूकता अभियान

नवीन मेल संवाददाता। रामगढ़
आगामी रामगढ़ विधानसभा उपचुनाव 2023 के मद्देनजर जिला निर्वाचन पदाधिकारी सह उपायुक्त माधवी मिश्रा के निर्देश पर मतदाता जागरूकता कोषांग द्वारा विभिन्न कार्यक्रमों का आयोजन कर मतदाताओं को मतदान के प्रति जागरूक करने का कार्य किया जा रहा है। इसी क्रम में मतदाता जागरूकता कोषांग द्वारा आयोजित अभियान के दौरान सोमवार को आंगनबाड़ी सेविकाओं एवं सहायिकाओं द्वारा उनके उनके क्षेत्रों में मतदाताओं को आगामी रामगढ़ विधानसभा उपचुनाव 2023 के दौरान अपने मताधिकार का प्रयोग करने के प्रति जागरूक करने के उद्देश्य से विभिन्न कार्यक्रमों का आयोजन किया गया। इस दौरान 23 रामगढ़ विधानसभा अंतर्गत विभिन्न क्षेत्रों में मतदाता जागरूकता रैली निकाली गई।

रामगढ़ उप चुनाव

आजसू प्रमुख सुदेश महतो ने गोला में चलाया जनसंपर्क अभियान

राज्य में भ्रष्टाचार और अपराध का बोलबाला

एनडीस प्रत्याशी के पक्ष में लोगों से मांगा समर्थन

नवीन मेल संवाददाता। रामगढ़
रामगढ़। रामगढ़ विधानसभा उपचुनाव को लेकर सभी प्रत्याशी पूरी तरह से जोर आजमाइश में जुटे हुए हैं। आजसू सुप्रीमो सुदेश महतो भी रामगढ़ विधानसभा उपचुनाव में एनडीए प्रत्याशी सुनीता चौधरी के पक्ष में लगातार जनसंपर्क और नुक्कड़ सभाएं कर रहे हैं। 20 फरवरी को उन्होंने गोला प्रखंड के कोरांबे में सुनीता चौधरी के पक्ष में जनसंपर्क अभियान चलाया। साथ ही कई नुक्कड़ सभाएं की। मौके पर उन्होंने लोगों से एनडीए प्रत्याशी सुनीता चौधरी को मद देकर विजय बनाने का आहवान किया। कहा कि पिछले तीन वर्षों में वह रामगढ़ जो विकास के मामले में राज्यभर में

अव्वल हुआ करता था, वह अब विकास के मामले में पिछड़ गया है। श्री महतो ने लोगों से कहा कि आप सभी एनडीए प्रत्याशी सुनीता चौधरी को वोट देकर विजय बनाएं रामगढ़ पुनः विकास के मामले में राज्यभर में अव्वल होगा। नुक्कड़ सभाओं को संबोधित करते हुए आजसू सुप्रीमो सुदेश महतो ने कहा कि राज्य की महागठबंधन सरकार ने कई वादे लोगों से किये और सत्ता में आई। पर सत्ता में आने के बाद वह लोगों से किये एक भी वादे को पूरा नही कर पाई है। कहा कि न तो कृषि ऋण माफ योजना सफल हुई न युवाओं को रोजगार मिला। कहा कि इसको लेकर राज्य के लोगों में महागठबंधन सरकार के प्रति भारी रोष है। आजसू सुप्रीमो ने कहा कि राज्य में भ्रष्टाचार और अपराध का बोलबाला है और राज्य सरकार हाथ पर हाथ धरे बैठी है। कहा कि इसका नुकसान महागठबंधन को रामगढ़ विधानसभा उपचुनाव में होगा और यहां से एनडीए की प्रत्याशी सुनीता चौधरी भारी मतों से विजय होंगी। मौके पर बड़ी संख्या में लोग उपस्थित थे।

पीठासीन व मतदान पदाधिकारियों को मिला तृतीय चरण का प्रशिक्षण

नवीन मेल संवाददाता। रामगढ़
23 रामगढ़ विधानसभा उप निर्वाचन 2023 के मद्देनजर सोमवार को गांधी स्मारक प्लस टू उच्च विद्यालय में पीठासीन पदाधिकारियों एवं प्रथम मतदान पदाधिकारियों के लिए तृतीय चरण के प्रशिक्षण का आयोजन किया गया। इस दौरान निवार्ची पदाधिकारी 23 रामगढ़ विधानसभा क्षेत्र सह अनुमंडल पदाधिकारी मोहम्मद जावेद हुसैन सहित अन्य वरीय अधिकारियों ने गांधी स्मारक प्लस टू उच्च विद्यालय रामगढ़ का निरीक्षण कर प्रशिक्षण कार्यों का जायजा लिया। प्रशिक्षण के दौरान निवार्ची पदाधिकारी सह अनुमंडल पदाधिकारी ने पीठासीन पदाधिकारियों से कहा कि 23

रामगढ़ विधानसभा उप निर्वाचन के सफल आयोजन में आप सभी का योगदान बहुत महत्वपूर्ण है इसलिए आप सभी प्रशिक्षण के दौरान जो भी बातें आपको बताई जा रही हैं उन्हें ध्यान पूर्वक सुने एवं अपनी दुविधाओं को दूर कर लें साथ ही उन्होंने सभी पीठासीन पदाधिकारियों एवं प्रथम मतदान पदाधिकारियों को डिस्पैच के दिन ससमय रामगढ़ महाविद्यालय रामगढ़ पहुंचने सहित अन्य आवश्यक निर्देश दिए। प्रशिक्षण के दौरान मास्टर ट्रेनरों द्वारा सभी पीठासीन पदाधिकारियों एवं प्रथम मतदान पदाधिकारियों को चुनाव संबंधित सामान्य जानकारी आदि दुविधाओं को दूर किया गया।

चालक की लापरवाही से किसी की गई जान, तो किसी के टूटे पैर

घटना के 5 दिन बीत जाने के बाद भी किसी को जानकारी तक नहीं

गाड़ी मालिक ने रातों रात घटना पर डाला पर्दा

नवीन मेल संवाददाता। जलडेगा
बीते गुरुवार को 16 फरवरी को रात्रि लगभग 11 से 12 बजे के बीच जलडेगा थाना क्षेत्र के पतिअम्बा सराईटोली आम बगीचा के पास बारात से वापस लौटने के क्रम में सड़क दुर्घटना से एक महिला की मौत हो गई और एक महिला का दोनो पैर टूट गया है। घटना देर रात होने के कारण गाड़ी मालिक ने घटना को बड़ी सफाई से परदे में रख दिया था। घटना के अगले दिन सुबह खबर आई कि दुर्घटना हुई है लेकिन घटना के विषय में किसी को पूर्ण जानकारी नहीं थी। लेकिन बाद में पता चल ही गया कि चालक की लापरवाही ने एक महिला की जान ले ली और एक का दोनों पैर टूट गया। मृतका की पहचान सरोज डुंगडुंग पति सुरेश डुंगडुंग, ग्राम कोम्बाकेरा जिदीया टोली के रूप में हुई है। मृतका दीपक स्वयं सहायता समूह से जुड़ी हुई थी, और इसके दो बेटे हैं। वहीं पैर टूटने वाली महिला की पहचान सुनीता टेटे, पति जस्टिन टेटे, ग्राम कोम्बाकेरा जिदीया टोली के रूप में हुई है। पीड़िता के परिजनों ने बताया कि जिस गाड़ी से दुर्घटना हुई वो स्कॉर्पियो गाड़ी (जेएच-02 ई-3277) था और उसका मालिक का नाम अनिल कुमार साहू (सौंडिक) है, जो कोलेबिरा थाना क्षेत्र के लचरागढ़ का रहने वाला है। यही नहीं परिजनों ने बताया कि घटना के बाद ड्राइवर ने घायलों को ऐसे ही छोड़कर चाभी लेकर भाग गया।

कैसे हुई दुर्घटना

जलडेगा थाना क्षेत्र के जामपानी (मामा भगिना रोड) शादी समारोह से वापस लौटने के क्रम में पतिअम्बा सराई टोली के पास गाड़ी में बैठे एक बच्चे को उल्टी लगी। चालक ने गाड़ी को बायां साइड में खड़ा करने के बजाय दायां तरफ खड़ा किया। और गेट खोला, इतने में गाड़ी में हलचल हुई और गाड़ी पीछे की ओर लुढ़क गया और ड्राइवर ने गाड़ी में हैंड ब्रेक नही लगाया था। जिससे गाड़ी रोड से नीचे उतर गया इस दौरान गेट से सरोज डुंगडुंग गिर गई और उसके ऊपर गाड़ी का चक्का चढ़ गया, गाड़ी सामने में बने आरती देवी, पति स्व सुरेश साहु का पीएम आवास से टकरा गई, दीवार में टकराने से सुनीता टेटे का पैर गाड़ी का गेट से टकरा गया जिससे उसका दोनो पैर टूट गया। टक्कर इतनी जोरदार थी की आवास में भी दरार आ गया है। आवास के सामने खून भी पड़ा हुआ था जिसको बालू से ढका गया है।

मामला दर्ज होने पर करेंगे कार्यवाही : थाना प्रभारी

इधर घटना के संबंध में थाना प्रभारी हीरालाल महतो ने बताया कि घटना के दूसरे दिन स्थानीय ग्रामीणों द्वारा जानकारी मिली थी, परंतु घटनास्थल में कुछ भी नही था, अभी तक थाना में कोई फर्जबयान नहीं आया है, और ना ही किसी पीड़िताओं के परिजनों ने कोई लिखित शिकायत की है, उन्होंने कहा की जैसे ही फर्जबयान आएगा तुरंत केस करते हुए करवाई की जायेगी।

2 बाइकों की टक्कर, 3 जख़्मी, रिम्स रेफर

नवीन मेल संवाददाता। कुडू
कैरो थाना क्षेत्र के उतका और बंडा के बीच सोमवार 20 फरवरी की सुबह करीब 9:30 बजे दो बाइक की आपस में हुई जोरदार भिड़ंत में दोनो बाइक पर सवार तीन लोग गंभीर रूप से जख्मी हो गए। सूत्रों से मिली जानकारी के अनुसार कैरो थाना क्षेत्र के सढाबे गांव निवासी सनी भगत का 28 वर्षीय पुत्र राजू भगत उर्फ बबलू अपनी पत्नी सोनी भगत के साथ अपनी केटीएम बाइक से लोहरदगा जा रहा था। वहीं दूसरी ओर से बाइक में आ रहे चट्टी बबंडीहा निवासी सुकरा उरांव 50 वर्ष पिता स्व मंगिया उरांव की बाइक से आमने सामने की भिड़ंत हो गयी। घटना में सुकरा उरांव का दायां पैर पूरी तरह कट गया जबकि राजू भगत का बायां हाथ टूट गया और उसकी पत्नी को भी गंभीर चोट आई है। सूचना पर मौके पर पहुंचे कैरो थाना के ऐसे ऋषिकांत कुमार ने सभी घायलों को कुडू सामुदायिक स्वास्थ्य केंद्र पहुंचाया जहां प्राथमिक उपचार के बाद चिकित्सकों ने सभी को रिम्स रेफर कर दिया।

NEWS इन ब्रीफ

रंगदारी मांगने के दो आरोपी गिरफ्तार, जेल

सिमडेगा। रंगदारी मांगने एवं रंगदारी ना देने पर लाठी,डंडे और छुरा से मारकर जख्मी करने के आरोप में सिमडेगा सदर थाना की पुलिस ने दो आरोपियों को गिरफ्तार करते हुए जेल भेज दिया। दोनों युवक सदर थाना क्षेत्र के रहने वाले हैं। पुलिस ने सदर थाना क्षेत्र के केलाघाघ रोड निवासी इमरोज एवं अहमद एवं सदर अस्पताल निवासी विकास कुमार पासवान उर्फ लड्डू को कांड संख्या 136/22 भादवि की धारा 341/342/323/ 386/34 के तहत न्यायिक हिरासत में भेज दिया। थाना प्रभारी रवि प्रकाश ने बताया कि आरोपियों के द्वारा पाकरटांड थाना क्षेत्र अंतर्गत बसतपुर निवासी मो० जावेद ओहदार से रंगदारी मांगी गई थी। जिसके बाद जावेद ओहदार के द्वारा इस संबंध में मामला दर्ज करवाया गया था। मामला दर्ज होते ही दोनों आरोपी सिमडेगा से फरार हो गए थे। जैसे ही दोनों आरोपीयों के सिमडेगा पहुंचने की सूचना पुलिस को मिली पुलिस ने दोनों आरोपियों को गिरफ्तार कर सोमवार को न्यायायिक हिरासत में जेल भेज दिया।

कुरडेग पुलिस ने कुएं से युवक का किया शव बरामद

कुरडेग। कुरडेग थाना क्षेत्र के परकला में सुनसान जगह पर स्थित कुआं से लगभग 25 वर्षीय युवक का कुरडेग पुलिस ने शव बरामद किया है। मृतक की पहचान मोहन महतो, पिता मुकून्द महतो ग्राम खिंडा पकरीटोली के रूप में हुई मृतक के बड़े भाई सुरज महतो ने बताया कि मेरा भाई 10 फरवरी 2023 को घर से लगभग 10:00 बजे निकला था फिर घर वापस नहीं आया हम लोगों को शक है कि मेरा भाई मृतक मोहन की हत्या कर शव छिपाने के उद्देश्य से कुआं में फेक दिया गया है। वहीं इस सम्बंध में थाना प्रभारी मुन्ना रमानी ने बताया कि शव पोस्ट मार्टम के लिए सिमडेगा भेज दिया गया है। रिपोर्ट के बाद ही पता चलेगा हत्या है या किसी अन्य कारण से मृत्यु। फिलहाल सभी बिन्दुओं पर जांच की जा रही है।

कैरो में सड़क दुर्घटना तीन घायल

कैरो। सोमवार को थाना क्षेत्र के खंडा जोड़ा पुल के समीप हुए सड़क दुर्घटना में तीन लोग घायल हो गए। घटना लगभग 9 बजे सुबह की थी भंडरा थाना क्षेत्र के ब्रह्माण्डीहा निवासी सुकरा भगत पिता मालिया भगत उम्र लगभग 55 वर्ष मोटरसाइकिल जेएच-01क्यू-8648 से कैरो की ओर आ रहे थे। दूसरी छोर से बब्लू उरांव पिता सानिया उरांव लगभग 30 वर्ष अपनी पत्नी के साथ मोटरसाइकिल जेऐच-01ईएच-2572 से खंडा की ओर जा रहे थे। इसी बीच खंडा जोड़ा पुल के समीप दोनों के बीच आमने सामने की टक्कर हो गई। जिससे तीनों व्यक्ति घायल हो गया। बब्लू उरांव व उनकी पत्नी के सिर में गंभीर चोट आई है। वहीं सुकरा भगत को दाहिना पैर में गंभीर चोट लगा है। सूचना पाकर थाना के एसआई ऋषि कांत शर्मा दलबल के साथ घटना स्थल पहुंचे और घायलों को उप स्वास्थ्य कुडू भेज दिया।

पशु हत्या के मामले में 10 आरोपियों को जेल

नवीन मेल संवाददाता। कोलेबिरा
थाना क्षेत्र के कोलेबिरा थाना अंतर्गत बरवाडीह टैसरा गांव में प्रतिबंधित पशु की हत्या करने के मामले में पुलिस प्रशासन के द्वारा संबंधित विषय पर कार्रवाई करते हुए 10 लोगों को गिरफ्तार कर कोलेबिरा पुलिस के द्वारा जेल भेज दिया गया। सभी लोग बरवाडीह के टैसरा गांव के हैं। मामला बीते रात की है जहां शादी समारोह के लिए प्रतिबंधित गौवंशी की हत्या की गई। गिरफ्तार लोगों में विजय तोपनो प्रकाश कांडूलना, गुलशन कांडुलना, नुवाश कांडूलना, अभीराम टोपनो, सुखलाल, सिपिरियन डांग, सुखलाल विकाश नायक और ज्ञान रंजन एक्का हैं। मिली जानकारी के अनुसार कोलेबिरा थाना क्षेत्र के बरवाडीह टैसेरा गांव में कुछ लोगों द्वारा गौकशी की जा रही थी। इसकी सूचना कोलेबिरा पुलिस को मिली जिसके बाद पुलिस घटनास्थल पर पंहुची। लेकिन तबतक वहां गौकशी की घटना घट चुकी थी। पुलिस गौकशी करने के मामले में दस लोगों को गिरफ्तार कर थाने लेकर आई। इधर दस लोगों की गिरफ्तारी के विरोध में गांव वाले भी थाना पंहुच कर बैठे रहे और गिरफ्तार लोगों को छोड़ने की बात करते रहे। बताया गया कि टैसेरा गांव में एक शादी समारोह था। जिसके लिए गौकशी की गई थी। इधर पुलिस दसों गिरफ्तार लोगों को केस दर्ज करते हुए जेल भेज दी। इधर रात में ही घटना की जानकारी मिलते ही सीओ हरीश कुमार और बीडीओ अखिलेश कुमार घटना स्थल पहुंचे थे।

पीएलएफआई नक्सली बालक राम गिरफ्तार

पोस्टर, पंपलेट, बम बनाने के सामान और चाकू बरामद

नवीन मेल संवाददाता। लोहरदगा
कुडू थाना की पुलिस ने पीएलएफआई उग्रवादी बालक राम उर्फ कबीर को गिरफ्तार करने में सफलता हासिल की है। गिरफ्तार उग्रवादी के पास से नक्सली पर्चा, पोस्टर, बम बनाने के समान, चाकू समेत कई आपत्तिजनक सामग्री बरामद की है। इस संदर्भ में सोमवार को पुलिस अधीक्षक आर रामकुमार ने पत्रकारों को बताया कि कुड् थाना अन्तर्गत मकान्दू क्रेशरों में पोस्टरबाजी एवं सुतली बम द्वारा विस्फोट कर पीएलएफआई उग्रवादियों के द्वारा दहशत फैलाने का काम किया गया था। इस संबंध में कुडू थाना में कांड दर्ज किया गया है। घटना को लेकर गठित एसआईटी टीम के द्वारा अनुसंधान के क्रम में 19 फरवरी 2023 को सध्या समय अभियुक्त बालक राम उर्फ दिलिप राम एवं कृष्णा यादव उर्फ सुलतान जी के कालीपुर जंगल के आसपास के क्षेत्र में आने की गुप्त सूचना के आधार पर छापामारी किया गया। छापामारी के क्रम में जंगली क्षेत्र से अभियुक्त बालक राम को पकड़ा गया। अभियुक्त के पास बम बनाने का सामान एवं धमकी भरा नक्सली पर्चा बरामद किया गया। पकड़ाये अभियुक्त के द्वारा मकान्दु केशरों में पोस्टरबाजी, बम फोड़कर दहशत फलाने, फोन से व्यापारियों को धमकी देने एवं विकास साहु की हत्या जैसे कई कांडों को अंजाम दिया गया है। पकड़ाये अभियुक्त बालक राम प्रतिबंधित पीएलएफआई संगठन का सक्रिय सदस्य है। वही पीएलएफआई उग्रवादी संगठन का मुख्य सरगना कृष्णा यादव उर्फ सुल्तान पुलिस गिरफ्त से दूर है। हालांकि पुलिस की टीम लगातार छापेमारी कर कृष्णा यादव की गिरफ्तारी के लिए जुटी है। छापामारी दल में वरीय पुलिस उपाधीक्षक (अभि0), लोहरदगा दीपक कुमार पाण्डेय, कुडू थानेदार विश्वजीत कुमार सिंह, अभिनव कुमार, तकनिकी शाखा, दिनेश प्रसाद मेहता, संजय कुमार, नीरज मिश्रा, तकनिकी शाखा, आशुतोष कुमार सिंह, क्यूआरटी0 (सैट-02, सशस्त्र बल), चांपी पिकेट, कुडू शामिल थे।

बरामद सामग्रियों की सूची

एक काला रंग का बैग जिसके अन्दर आसमानी काला रंग का प्लास्टिक करीब 2 फीट चौड़ा एवं पांच फीट लम्बा, एक धारदार चाकु फाईबर का मूट लगा हुआ, एक डायरी, एक रेती बाँस का घेत लगा हुआ, कॉपर तार, एक फेविकॉल, एक स्टेपलर, बम बनाने के प्रयोग में आनेवाली सामग्री- बारूद, छर्रा इत्यादि, एक लाल बॉल पेन, एक ब्लु बॉल पेन, एक काला बॉल पेन, एक लाल रंग का मार्कर पेन, दिलीप राम का ड्राईविंग लाईसेस जिसका नं- जेएच. 08/2004/0001702, एक पीपुल्स लिब्रेसन फ्रंट ऑफ इंडिया का त्रिपुरारी जी के नाम से निवेदक पीएलएफआई कबीर जी एरिया कमाण्डर कृष्णा यादव का धमकी भरा लाल पेन से लिखा नक्सली पथ, एक भुरा रंग का पर्स जिसके अन्दर व्यावसायी एवं क्रेसर मालिकों का नम्बर लिखा एक कागज, अभियुक्त द्वारा प्रयुक्त एक ब्लू रंग का स्क्रीनटच मोबाईल।

वाहन जांच अभियान चला,11 बाइक जब्त

नवीन मेल संवाददाता। सेन्हा
सेन्हा थाना के समीप लोहरदगा गुमला मुख्य मार्ग में पुलिस अधीक्षक आर रामकुमार के निर्देश पर थाना प्रभारी के नेतृत्व में स0आ0नि0 राजेश शर्मा द्वारा शास्त्र बल के सहयोग से सघन वाहन जांच अभियान चलाया गया। वाहन जांच के दौरान स्कूटी एवं बाइक चालकों का हेलमेट,वाहन सम्बन्धित कागज, डिक्की, थैला का जांच किया गया। वही बाइक चालकों को हेलमेट पहन कर वाहन चलाने का निर्देश दिया गया। जांच के दौरान बिना हेलमेट पहने वाहन चलाने वालों का तथा वाहन का कागजात नही रहने के कारण 11 बाइक को जब्त कर सेन्हा थाना में सुरक्षित रखा गया। वहीं थाना प्रभारी धनंजय कुमार पासवान ने कहा कि पुलिस अधीक्षक के निर्देश पर सेन्हा थाना के समीप सघन वाहन जांच अभियान चलाया गया जिस दौरान बिना हेलमेट के स्कूटी एवं बाइक चलाते 11 लोगों का वाहन को जब्त कर नियम संगत कारवाई हेतु परिवहन विभाग को सूचनार्थ किया गया है। साथ ही उन्होंने कहा सेन्हा थाना क्षेत्र में सघन वाहन जांच अभियान लगतार चलाया जाएगा और हेलमेट नही पहनने वालों पर सख्त कारवाई जारी रहेगा।

पशुपालन विभाग ने लगाया शिविर

सेन्हा। पशुपालन विभाग के द्वारा डांडु पंचायत ग्राम में शिविर आयोजन कर 56 पशुपालक को योजनाओं की जानकारी दी गई। जानकारी के अनुसार सोमवार को पशुपालन विभाग सेन्हा के द्वारा शिविर आयोजन किया गया। आयोजित शिविर के माध्यम से पशुपालको को मवेशी में होने वाली बीमारी एवं बचाव को लेकर डॉक्टर मनोज कुमार द्वारा विस्तारपूर्वक जानकारी दिया गया। इसके अलावे 56 पशुपालक का 172 मवेशियों को एफ एम डी का टीका रानी खेत एवं विटामिन का दवा निःशुल्क वितरण किया गया। शिविर के दौरान 10 मवेशी का इलाज निःशुल्क किया गया और पशुपालकों को बताया गया कि कुछ ऐसे बीमारी पशु में पाया जाता है जो मौसम के अनुसार होता है। इसके लिए पशुपालक को जानकारी एवं मवेशी के रख रखाव पर विशेष ध्यान देने की जरूरत है। आयोजित शिविर के दौरान डॉक्टर मनोज कुमार, शशि कुमार महतो, महली पशु सखी रमित उरांव आदि मौजूद थे।

स्वास्थ्य विभाग की समीक्षा बैठक का हुआ आयोजन

संस्थागत प्रसव में सुधार करें : डीसी

नवीन मेल संवाददाता। सिमडेगा
उपायुक्त आर. रॉनीटा की अध्यक्षता में स्वास्थ्य विभाग का समीक्षा बैठक का आयोजन हुआ। उपायुक्त ने बैठक के दौरान जिले में स्वास्थ्य विभाग द्वारा संचालित किए जा रहे विभिन्न कार्यो की गहन समीक्षा की। बैठक में मुख्य से ए.एन.सी. रजिस्ट्रेशन, संस्थागत प्रसव व होम डिलीवरी, ई-संजीवनी, मैटरनल डेथ, शिशु मृत्यु, लो बर्थ वेट बेबी, टीकाकरण, एमटीसी केंद्र, एचआईवी जांच, टी.वी. जांच, गर्भवती महिला का हीमोग्लोबिन जांच, आयुष्मान भारत के तहत गोल्डन कार्ड निर्माण समेत अन्य विषयों पर गहन समीक्षा कर कई आवश्यक निर्देश दिये। उन्होंने पिछले माह जिले में हुए गर्भवती महिलाओं के रजिस्ट्रेशन की समीक्षा की। उन्होंने एएनसी रजिस्ट्रेशन में सुधार करने का निर्देश दिया। शत प्रतिशत महिलाओं का संस्थागत प्रसव सुनिश्चित कराने की बात कही। साथ ही संस्थानों में ओपीड़ी व इमरजेंसी सेवाओं को सुदृढ़ रखने की बात कहीं। आयुष्मान भारत के तहत गोल्डन कार्ड निर्माण की समीक्षा कर उन्होंने निर्धारित लक्ष्य के अनुरूप कार्य करने की बात कही। इसके अलावा उन्होंने कई आवश्यक महत्वपूर्ण निर्देश दिए। बैठक में सिविल सर्जन डां. नवल कुमार, उपाधीक्षक सदर अस्पताल, जिला आयुष चिकित्सक पदाधिकारी, सभी प्रभारी चिकित्सा पदाधिकारी, जिला कार्यक्रम प्रबंधक, जिला कार्यक्रम प्रबंधक जेएसएलपीएस, अस्पताल प्रबंधक सिमडेगा एवं अन्य उपस्थित थे।

प्रखंड स्तरीय पेंटिंग, निबंध और क्विज प्रतियोगिता आयोजित

सेन्हा। राष्ट्रीय विज्ञान दिवस के अवसर पर प्रखंड स्तरीय पेंटिंग, निबंध और क्विज प्रतियोगिता आयोजित किया गया। प्रखंड मुख्यालय स्थित संचालित बुनियादी उच्च विद्यालय में राष्ट्रीय विज्ञान दिवस पर जिला शिक्षा एवं प्रशिक्षण संस्थान द्वारा भविष्य में विज्ञान की संभवनाएं विषय पर प्रखंड क्षेत्र में संचालित सरकारी विद्यालय के छात्र-छात्रओं के बीच निबंध, पेंटिंग और क्विज प्रतियोगिता आयोजित कराया गया। आयोजित प्रतियोगिता में प्रखंड क्षेत्र के उत्क्रमित उच्च विद्यालय सीठीयो, गगेया, शाहबुटी, अरु, सेन्हा और चितरी विद्यालय के 28 छात्र-छात्रओं ने भाग लिया। निबंध प्रतियोगिता में प्रथम खुशी कुमारी, द्वितीय नेहा कुमारी तथा तृतीय शोभा कुमारी व करिश्मा कुमारी रही। पेंटिंग प्रतियोगिता में प्रथम अहमद रजा, द्वितीय कृति कुमारीऔर तृतीय रेखा कुमारी को मिला तथा क्विज प्रतियोगिता में प्रथम अनामिका उरांव व करण मुंडा द्वितीय पवन साहु व नीतू कुमारीऔर तृतीय सुमित उरांव व विश्वम साहू रहे।

समस्या मंत्री ने भंडरा में विभागीय अधिकारियों के साथ किया समीक्षा बैठक

ग्रामीणों ने मंत्री के समक्ष रखी समस्याएं

नवीन मेल संवाददाता। भंडरा
मंत्री सह लोहरदगा विधायक रामेश्वर उरांव ने सोमवार को भंडरा प्रखंड सभागार भवन में ग्रामीणों की समस्याओं को लेकर विभागीय समीक्षा बैठक की। बैठक में प्रखंड क्षेत्र के ग्रामीण अपनी समस्याओं को मंत्री के समक्ष रखा। जिसपर मंत्री ने सम्बंधित विभाग के पदाधिकारियों को त्वरित करवाई करते हुए निष्पादन करने का निर्देश दिया। ग्रामीणों ने मंत्री के समक्ष अनाज वितरण , समय पर जमीन का ऑनलाइन नही करने , दाखिल खारिज के लिए बिना मतलब के कर्मचारियों द्वारा परेशान करना आदि मुख्य समस्याओं से अवगत कराया। मंत्री रामेश्वर उरांव ने कहा कि सरकार द्वारा जनकल्याण योजनाओं ग्रामीण जनता के लिए चलाई जती है जिसे पदाधिकारी गांव के अंतिम व्यक्ति तक पहुंचाय योजनाओं का लाभ ग्रामीणों को समय पर मिले एवं ग्रीन राशन कार्ड धारियों को अनाज वितरण बहुत जल्द शुरू कर दिया जाएगा। जिसका टेंडर प्रकिया सरकार द्वारा कर लिया गया है। अधिकारी ग्रामीण जनता को अनावश्यक परेशान न करे उनका कार्य यथा शीग्र करे लापरवाही बरतने वाले अधिकारी एवं कर्मचारी पर करवाई की जा सकती है। मौके पर डीएसओ अमित बेसरा, बीडीओ रंजीत कुमार सिन्हा , सीओ दिनेश प्रसाद गुप्ता, कांग्रेस के कार्यकारी जिला अध्यक्ष शकील अहमद, विधायक प्रतिनिधि निषिथ जायसवाल, डॉ अजय नाथ शाहदेव, प्रखंड अध्यक्ष जुगल भगत सहित प्रखंड कर्मी व ग्रामीण उपस्थित थे।

भंडरा पहुंचकर मृतकों के परिजनों से मिले मंत्री रामेश्वर उरांव

सोमवार को भंडरा प्रखंड के ग्राम हाटी लराई टंगरा टोली में सुबह करीब 5:00 बजे जंगली हांथियो के झुंड के द्वारा आम ग्रामीण को कुचल दिया गया जिसमे 4 ग्रामीणों की मृत्यु हो गई एवं कुछ लोग गंभीर रूप से घायल हो गए । जिसकी सूचना पाकर मंत्री सह लोहरदगा विधायक डॉ रामेश्वर उरांव ने घटना स्थल का जायजा लिया गया और भंडरा प्रखंड के ग्राम हाटी लराई टंगरा टोली पहुंच मृतक के परिजनों एवं घायल व्यक्ति के परिजनों से मिलकर शोक व्यक्त किए। डॉ रामेश्वर उरांव ने कहा की यह काफी दुखद समय है और इस दुख की घड़ी में हम सब हमेशा मृतकों के परिवार के साथ हैं। आपदा राहत कोष से 4 लाख रुपए सरकारी सहायता प्रदान करने को कहा, और विश्वास दिलाया कि जल्द ही सभी मृतक के परिजन एवं घायल ग्रामीण परिजनों को हरसंभव सरकारी सहायता हमारे द्वारा प्रदान की जाएगी। वन विभाग एवं जिला प्रशासन के पदाधिकारियों से बात कर जल्द ही हाथियों के झुंड को खदेड़ने का काम करने का निर्देश दिया। मौके पर मुख्य रूप से कार्यकारी जिला अध्यक्ष हाजी सकील अहमद, विधायक प्रतिनिधि निशीथ जायसवाल, डॉ अजय सहदेव, प्रदेश प्रतिनिधि नेसार अहमद, कांग्रेस नेता सलीम अहमद बड़े, हाजी सिकंदर अहमद,युवा जिला अध्यक्ष विशाल डुंगडुंग, प्रखंड अध्यक्ष जुगल भगत, विनय उरांव, कुडू 20सूत्री अध्यक्ष हाजी सदरुल अहमद,किस्को 20सूत्री में अध्यक्ष सामूल अंसारी,भंडरा प्रखंड 20सूत्री अध्यक्ष डोमना उरान, संभू प्रजापति, जमील अंसारी, आजाद खान, खुरसीद अंसारी इकबाल अहमद, नेसार खान, मजीद पवरिया, देवनाथ उरांव, हरिदास उरांव, एवं अन्य ग्रामीण जनता, प्रशासनिक पदाधिकारी उपस्थित थे।

कुडू में जलापूर्ति की दूर-दूर तक संभावना नही

नवीन मेल संवाददाता। कुडू
कुडू में जलापूर्ति योजना ढाक के तीन पात हो गई है। जल हीं जीवन है। इस प्रखंड में श्लोगन बनकर रह गया है।जानकारी के अनुसार कुडू में एक हजार पांच सौ से अधिक हीं कनेक्शन धारी हैं। कुडू प्रखंड में ग्राम स्वच्छता समिति टाटी कुडू को जलापूर्ति का जिम्मा दिया गया था।यह सत्य है कि इसके एवज कनेक्शन धारियों को एक सुनिश्चित रकम अदा करनी थी। कनेक्शनधारियों का कहना है कि 2020 से कभी भी नियमित जलापूर्ति नहीं हुई है। कभी स्वीच बोर्ड, कभी जल शोधन रसायन का नहीं रहना,कभी जलस्तर की कमी, लंबे समय तक मोटर जला रहना वह भी छह से सात महीने तक। इस संदर्भ में उपायुक्त लोहरदगा वाघमारे प्रसाद कृष्ण को जिला परिषद सदस्य पूर्वी क्षेत्र गंगोत्री देवी एवं लाल गुड्डू नाथ साहदेव आजसू केन्द्रीय सचिव ने अगस्त माह में कुडू में जलापूर्ति चालू करवाने के लिए ज्ञापन सौंपा। प्रखंड कार्यालय कुडू के सभागार में बीस सुत्री अध्यक्ष कुडू एवं प्रखंड विकास पदाधिकारी मनोरंजन कुमार की अध्यक्षता में बैठक हुई जिसमें जलापूर्ति चालू करवाने का निर्णय हुआ। गांधी जयंती के दिन जलापूर्ति चालू भी हुआ, लेकिन 11 अक्टूबर 22 से पैनल स्वीच बोर्ड जल जाने के कारण उसके बाद आज तक चालू नहीं कराया जा सका है। जबकि जिला स्तरीय शांति समिति की 31 जनवरी 23 को संपन्न बैठक में भी कुडू प्रखंड भाजपा को नेताओं ने भी जलापूर्ति मामले को जोर शोर से उठाया। लेकिन मामला ढांक के पात रहा।

NEWS इन ब्रीफ

लाठी-डंडे से मारकर छात्र की हत्या

रांची। सदर थाना क्षेत्र के कोकर में एक छात्र की लाठी- डंडे से मार कर हत्या करने का मामला सोमवार को प्रकाश में आया है। मृत छात्र की पहचान सावंत कश्यप के रूप में हुई है। वह तिरिल बस्ती का रहने वाला है। सावंत कश्यप इंटर का छात्र बताया जा रहा है। घटना के बारे में बताया जा रहा है कि सावंत का कुछ लोगों से विवाद हुआ था। इसके बाद उसकी लाठी डंडे से पीटकर हत्या कर दी गई। घटना की जानकारी मिलने के बाद सदर थाना की पुलिस ने छात्र के शव को पोस्टमार्टम के लिए रिम्स में भेज दिया है।

पति पत्नी के बीच विवाद समाप्त, राजी खुशी लौटे घर

मेदिनीनगर। जिला विधिक सेवा प्राधिकार के रिटेनर व एलएडीसी के डिप्टी चीफ संतोष कुमार पांडेय के प्रयास से पति पत्नी के बीच चल रहे विवाद को सुलह करा दिया गया । बिदित हो कि लड़की ने जिला विधिक सेवा प्राधिकार में आवेदन देकर ससुराल वालों पर प्रताड़ना का आरोप लगाते हुए मामले में करवाई करने की गुहार लगाई थी। मामला को प्री लिटिगेशन के तहत विविध आवेदन संख्या 108/2022 दर्ज कर लड़की के ससुराल वालों को नोटिस भेजकर कर सात जनवरी को बुलाया गया और पुनः 13 फरवरी को तिथि निर्धारित किया गया। जिला विधिक सेवा प्राधिकार के सचिव अर्पित श्रीवास्तव ने इस मामले की मध्यस्थता कराने के लिए एलएडीसी को अग्रसारित किया और लड़का को पक्ष रखने को कहा। लड़का व लड़की दोनों 13 फरवरी को एलएडीसी कार्यालय में उपस्थित हुए । दोनों पक्षो से बातचीत की गई। जिसके दौरान दोनों पति पत्नी ने साथ रहने पर सहमति ब्यक्त किया। दोनों पक्ष के द्वारा एक संयुक्त सुलहनामा दाखिल किया गया। इसके बाद दोनों की सहमति पर मामला सफल घोषित किया गया।

स्टेट स्कूल एसोसिएशन का मना पहला स्थापना दिवस

मेदिनीनगर। स्थानीय शिवाय ब्लू होटल में झारखण्ड स्टेट स्कूल एसोसिएशन के पहले वर्षगांठ पर पलामू में संचालित स्कूल संचालकों की एक बैठक आयोजित की गई। जिसकी अध्यक्षता एसोसिएशन के अध्यक्ष अविनाश देव ने की । उपस्थित सभी सदस्यों ने केक काट कर संगठन के एक वर्ष पूरा होने की खुशियां मनायी। जिसमें रामाकान्त मेहता को सरंक्षक ,नन्दकिशोर भारती एवं मोहम्मद आफताब आलम को उपाध्यक्ष ,राजीव गोयल को सह सचिव ,पंडित प्रदीप नारायण को ज़िला संयोजक सह ज़िला मीडिया प्रभारी,धर्मेन्द्र प्रजापति को कार्यालय सह सदस्यता प्रभारी, शैलेंद्र कुमार सिंह को अनुमंडल अध्यक्ष छत्तरपुर एवं राज नन्दन यादव अनुमंडल सचिव छत्तरपुर बनाया गया। सभी ने अपनी-अपनी ज़िम्मेदारियां संभाली एवं संगठन को मजबूत करने का प्रण लिया।

समृद्धि की पाठशाला के बच्चों के बीच भोजन का वितरण

मेदिनीनगर। पांकी रोड स्थित जनकपुरी निवासी धर्मेन्द्र पाण्डेय और बेबी पाण्डेय ने अपने नाती के जन्मदिन के अवसर पर निः शुल्क चल रहे समृद्धि की पाठशाला के जनकपुरी और कचरवा शाखा में बच्चों को भोजन कराया। समृद्धि की रोटी अभियान में पाण्डेय का निरंतर सहयोग मिलता चला आ रहा है। आज भी खुशी के अवसर पर मिशन के बच्चों के साथ खुशियां बांटने में वे पीछे नहीं रहे। संस्था के द्वारा आभार व्यक्त करते हुए उनके नाती के लिए मंगल कामना किया गया। साथ ही साथ शिवरात्रि महापर्व के अवसर पर भी मिशन समृद्धि संस्था ने दोना-पत्तल दातून बेचने वालों के बीच रोटी सब्जी चूड़ा और गुड़ का वितरण किया।

'धार्मिक आयोजनों से वातावरण होता है शुद्ध'

नवीन मेल संवाददाता

मेदिनीनगर। धार्मिक आयोजनों से वातावरण शुद्ध होता है। इस तरह के धार्मिक आयोजन सदैव होते रहना चाहिए। यह कहना है राष्ट्रीय परशुराम सेना युवा वाहिनी के पूर्व प्रदेश संरक्षक आशीष भारद्वाज का। श्री भारद्वाज विश्रामपुर प्रखण्ड के ग्राम अमवा में चल रहे भागवत कथा के अंतिम दिन भक्ति जागरण के उद्घाटन के अवसर पर बोल रहे थे। इसके पूर्व भक्ति जागरण का पंचायत की मुखिया रंभा देवी व प्रवीण मिश्रा ने फीता काट कर उद्घाटन किया। बताते चलें की अमवा ग्राम में सात दिवसीय भागवत कथा का आयोजन किया गया था। भागवत कथा का रविवार को भक्ति जागरण के साथ समापन हो गया। समापन समारोह में

राष्ट्रीय परशुराम सेना युवा वाहिनी के प्रदेश कोर कमेटी के सदस्य नवीन तिवारी भी शामिल हुए। श्री तिवारी का भागवत कथा कमेटी के अध्यक्ष समाजसेवी प्रवीण मिश्रा ने माल्यार्पण व शॉल ओढ़ाकर सम्मानित किया। इसके पूर्व श्री तिवारी ने भागवत कथा आयोजन समिति के अध्यक्ष प्रवीण मिश्रा को धार्मिक आयोजन के लिए बधाई देते हुए माल्यार्पण व शाल ओढ़ाकर सम्मानित किया। भागवत कथा आयोजन समिति के सभी सक्रिय सदस्यों को सम्मानित किया गया। पूरे आयोजन में परशुराम सेना के प्रदेश कोर कमेटी सदस्य अमवा ग्राम निवासी संजय मिश्रा की भूमिका काफी सराहनीय रही। सात दिवसीय कथा में अध्यक्ष प्रवीण मिश्रा, सचिव त्रिपुरारी मिश्रा, निरंजन मिश्रा, व्यवस्थापक राहुल मिश्रा, मुखिया रंभा मिश्रा, वार्ड सदस्य नागेन्द्र मिश्रा, विजय शंकर मिश्रा सुरेंद्र मिश्रा, हरिवंश मिश्रा, तोलरा पंचायत के मुखिया रोहित तिवारी, संजय चौधरी, लक्ष्मण चौधरी व जगजीवन राम सहित कई सदस्यों ने आयोजन को सफल बनाने में अहम भूमिका निभाई।

वरदान चैरिटेबल ट्रस्ट ने किया भोजन का वितरण

मेदिनीनगर। स्थानीय रेलवे स्टेशन परिसर में जरूरतमंदों के बीच रोटी, सब्जी, चावल, दाल का वितरण वरदान ट्रस्ट के द्वारा रविवार की शाम को किया गया । सबसे पहले बुजुर्गों को प्राथमिकता देते हुए ट्रस्ट के सदस्यों ने पहले उनके बीच भोजन का वितरण किया । उसके बाद दातून, दोना बनाकर स्टेशन पर ही जीवन यापन करने वाली ग्रामीण महिलाओं के बीच भोजन वितरण किया । इस कार्य में संस्था की सचिव शर्मिला वर्मा के अलावा मन्नत सिंह बग्गा, संध्या अग्रवाल, अर्चना अग्रवाल , अनिता अग्रवाल और राधिका शामिल थीं।

द कराटे एकेडमी के खिलाड़ियों को किया सम्मानित

खेल से खिलाड़ियों का चरित्र निर्माण होता है: राजेन्द्र

नवीन मेल संवाददाता

मेदिनीनगर। स्थानीय रेड़मा पांकी रोड स्थित द कराटे एकेडमी में खिलाड़ी सम्मान समारोह का आयोजन किया गया। जिसमें बतौर मुख्य अतिथि झामुमो जिला अध्यक्ष राजेंद्र प्रसाद सिन्हा ने नेशनल गटका खिलाड़ियों को सम्मानित किया और कहा कि खेल से खिलाड़ियों में चरित्र का निर्माण होता है । मुझे यह जान कर बेहद खुशी हो रही है की द कराटे एकेडमी के खिलाड़ी गटका खेल के माध्यम राष्ट्रीय स्तर की प्रतियोगिता में अपनी प्रतिभा दिखा रहे हैं । वही द कराटे एकेडमी के निर्देशक शिहान सुमित कुमार ने कहा कि पलामू जिला से पहली बार खेलो इंडिया में यहां के खिलाड़ी इशू सिंह ने भाग लिया । द कराटे एकेडमी में कई खिलाड़ी राष्ट्रीय एवं अंतर्राष्ट्रीय कराटे प्रतियोगिताओं में हिस्सा लेकर पलामू का नाम रोशन किया है। सम्मानित हुए खिलाड़ियों में रीतिक राज तिवारी, पंचम कुमार, उज्जवल कुमार, राम प्रताप सिंह, इशू सिंह, अगरिया प्रियदर्शनी, रिशव राज, कुमार मोहित के नाम शामिल है।

इस सप्ताह आ सकता है सीटेट का रिजल्ट

नवीन मेल संवाददाता

मेदिनीनगर। पलामू में सीटेट के रिजल्ट का इंतजार कर रहे परीक्षार्थियों को इस सप्ताह सीटेट का रिजल्ट जारी होने की संभावना है। केंद्रीय माध्यमिक शिक्षा बोर्ड ने 17 फरवरी को केंद्रीय शिक्षक पात्रता परीक्षा दिसंबर 2022 के लिए आपत्ति दर्ज करने की ऑनलाइन विंडो बंद कर दी है। अब जल्द ही सीटेट रिजल्ट और फाइनल आंसर- जारी की जाएगी। जो उम्मीदवार 28 दिसंबर 2022 से 07 जनवरी 2023 तक आयोजित हुए सीटेट परीक्षा में उपस्थित हुए थे। वे आधिकारिक वेबसाइट पर जाकर अपना रिजल्ट चेक कर सकेंगे। सीटेट की प्रोविजनल आंसर-की 14 फरवरी को जारी की गई थी और उम्मीदवारों को 17 फरवरी तक ऑब्जेक्शन दर्ज करने का मौका दिया गया था। सीबीएसई जल्द ही सीटेट प्रोविजनल आंसर-की के आधार प्राप्त आपत्तियों का निस्तारण कर लेगा। उसी के आधार पर फाइनल आंसर-की और सीटेट रिजल्ट जारी किया जाएगा। सीबीएसई सीटेट रिजल्ट फरवरी के आखिरी सप्ताह या मार्च के पहले सप्ताह में जारी हो सकते हैं। गौरतलब है कि इस साल सीटेट 2022 परीक्षा में लगभग साढ़े 32 लाख उम्मीदवारों ने परीक्षा दी थी। जिन्हें अपने रिजल्ट का बेसब्री से इंतजार है। सीटेट क्वालीफाई करने के लिए उम्मीदवारों को कम से कम 60 प्रतिशत मार्क्स लाने की जरूरी हैं। एसएससी, एसटी व ओबीसी कैटेगरी के लिए क्वालीफाइंग मार्क्स 55 प्रतिशत है।

एनपीयू ने पीएचडी आवेदन की तिथि बढ़ाई

नवीन मेल संवाददाता

मेदिनीनगर। एनपीयू के द्वारा विश्वविद्यालय के अंतर्गत पीएचडी पाठ्यक्रम में नामांकन हेतु एंट्रेंस टेस्ट के लिए आवेदन करने की अंतिम तिथि 22 फरवरी से बढ़ाकर 28 फरवरी कर दिया है । यह जानकारी एनपीयू के कुलसचिव के द्वारा दी गई है।अब इच्छुक योग्य उम्मीदवार 28 फरवरी तक विश्वविद्यालय कार्यालय में अपना आवेदन समर्पित कर सकते हैं । आवेदन करने के लिए सामान्य व ओबीसी कोटि को 1500 रुपये और एसी, एसटी और अन्य को 1000 रुपये का आवेदन शुल्क लगेगा।

मेगा स्वास्थ्य शिविर में 40 मरीजों का हुआ ऑपरेशन

डा. निधि कश्यप ने अंधेपन के मरीजों को भी दी ज्योति

■ **माइक्रोस्कोप व अत्याधुनिक फेको मशीन से ली गई सहायता**

नवीन मेल संवाददाता

मेदिनीनगर। पलामू के हुसैनाबाद में मेगा स्वास्थ्य शिविर में चिन्हित मोतियाबिंद के 40 मरीजों की आंख का ऑपरेशन कश्यप मेमोरियल आई हॉस्पिटल की टीम की डा निधि कश्यप व नेत्र रोग विशेषज्ञ डा प्रसुन्न कुमार ने सैकड़ों नेत्र मरीजों की जांच की। चिन्हित 40 मोतियाबिंद मरीजों का ऑपरेशन आधुनिक तकनीक से

किया गया। डॉ निधि ने अपनी पूरी टीम के साथ अत्याधुनिक माइक्रोस्कोप व अत्याधुनिक फेको मशीन की सहायता से मरीजों का मोतियाबिंद ऑपरेशन कर लेंस प्रत्यारोपित किया। एफआर सीएस व आईसीओ की अंतरराष्ट्रीय डिग्री प्राप्त डा. निधि नेत्र प्रत्यारोपण की भी विशेषज्ञ हैं। कश्यप मेमोरियल आई बैंक की सहायता से झारखंड में नेत्र प्रत्यारोपण की अत्याधुनिक तकनीक से पुतली जनित अंधेपन से ग्रसित मरीजों को नई आंख लगाकर ज्योति दी है। उन्होंने शिविर में नेत्र की सुरक्षा व सफाई की भी जानकारी दी। सोमवार की सुबह मरीजों की पट्टी खोल कर उन्हे चश्मा दिया गया। मरीजो को धूल, धूप और धुआं से परहेज रखने की हिदायत दी गई। मौके पर विधायक कमलेश कुमार सिंह ने कहा कि आंखों की रोशनी देने से बड़ा पुण्य का कोई काम नहीं।

भू-माफिया तालाब का कर रहे हैं अतिक्रमण : शैलू

नवीन मेल संवाददाता

मेदिनीनगर। चैनपुर के पूर्व जिला परिषद शैलेंद्र कुमार शैलू ने सोमवार को प्रेस मीडिया को संबोधित करते हुए जानकारी दी कि चैनपुर में बड़े पैमाने पर तलाब, नाहर ,नाली एवं रोड पर भू माफियाओं का बुरी नजर पड़ गयी है । अतिक्रमण का प्रमाण देते हुए कहा कि चैनपुर बाजार को जोड़ने वाली मुख्य सड़क के किनारे समृद्धि मैरिज हॉल के सामने की तलाब का राकेश मेहता के द्वारा अतिक्रमण करने का काम किया जा रहा है। इसी तरह का एक मामला ग्राम हंसा ,पंचायत के झरीवा प्रखंड चैनपुर का भी है। सर्वे नाहर को कुछ लोगों के द्वारा अतिक्रमण कर लिया गया है। जिसका प्लॉट संख्या 46, 55, 56 एवं 57 खाता संख्या 13 एवं 23 है । उन्होंने जिला प्रशासन से आग्रह किया है कि इससे जुड़े लोगों पर कानूनी कार्रवाई अभिलंब की जाए एवं अतिक्रमण को तत्काल रोका जाए। मौके पर उपस्थित ललन वर्मा ,रूपेश कुमार भाजपा महामंत्री, राजेश कश्यप, भरत चंद्रवंशी, आदि उपस्थित थे।

कराटेकारों को किया सम्मानित

नवीन मेल संवाददाता

मेदिनीनगर। नावाटोली स्थित संत मरियम के प्रांगण में एक सम्मान समारोह का आयोजन किया गया! जिसमें अंतरराष्ट्रीय स्तर पर ख्याति प्राप्त करने वाले संत मरियम विद्यालय के तीनों शाखा के कराटेकारों को विद्यालय के चेयरमैन के द्वारा सम्मानित किया गया । कार्यक्रम को संबोधित करते हुए श्रीं देव ने कहा कि पढ़ाई के साथ-साथ अपनी सुरक्षा के लिए बेटियों को आत्मरक्षा कला का प्रशिक्षण जरूरी है । सम्मानित होने वाले कराटेकारों में संत मरियम विद्यालय नावाटोली शाखा के 6 वर्षीय बाल कराटेकार रौनक कुमार के द्वारा भूटान में आयोजित साउथ एशियन कराटे चैंपियनशिप के फाईट में गोल्ड मेडल और काता इवेन्ट में सिल्वर मेडल प्राप्त किया गया था । वहीं संत मरियम

विद्यालय शाखा कजरी के रवि नयन कुमार एवं ओम प्रकाश मेहता के द्वारा कोलकाता में आयोजित कराटे वर्ल्ड कप चैम्पियनशिप के फाइट में दो गोल्ड मेडल एवं काता में दो सिल्वर मेडल के जीत अपने नाम किया गया था । संत मरियम विद्यालय शाखा नवाटोली के कराटेकार अभिषेक कुमार सिंह एवं आदित्य उरांव ने आगरा में आयोजित ऑल- इंडिया इन्डो कनटीनेन्टल इन्टरनेशनल कराटे चैम्पियनशिप के फाईट में दो गोल्ड मेडल जीत अपने नाम किया वहीं शिवदयाल कुमार, सृष्टि कुमारी, सोनम कुमारी, वर्षा कुमारी ने चार ब्राउज मेडल जीत अपने नाम किया । मौके पर अंतर्राष्ट्रीय अवार्ड से सम्मानित मुख्य कराटे प्रशिक्षक शिहान संतोष कुमार को भी बुके एंव शॉल देकर चेयरमैन के द्वारा सम्मानित किया गया।

एलएडीसी के काउंसिल ने अभियुक्त की ओर से पक्ष रखा, केस समाप्त

मेदिनीनगर। पलामू जिला व्यवहार न्यायालय के न्यायिक दंडाधिकारी प्रथम श्रेणी शिखा अग्रवाल की अदालत ने जीआर केस नम्बर 981/2016 के आरोपी छतरपुर थाना अंतर्गत कुणडैली निवासी बिहारी सिंह उर्फ अरुण सिंह को दोष स्वीकारोक्ति बयान के आधार पर उक्त केस में अभियुक्त द्वारा जेल में बिताये गये अवधि तक ही सजा मुकर्रर कर उक्त केस से मुक्त कर दिया है। हालांकि अभियुक्त अन्य दूसरा केस में भी न्यायिक अभिरक्षा में है । बिहारी सिंह पर आरोप था कि 14 जून 2016 को 11:30 बजे अवैध देशी पिस्तौल, जिंदा गोली व मोबाइल के साथ पुलिस तलाशी में पकड़ा गया था। जिसे गिरफ्तार कर जेल भेज दिया गया था। उसके विरुद्ध छतरपुर थाना में आर्म्स एक्ट के तहत मामला दर्ज किया गया था। अभियुक्त के द्वारा जिला विधिक सेवा प्राधिकार से अपना पक्ष रखने के लिए सरकारी खर्च पर अधिवक्ता मुहैया कराने का आग्रह किया था।

61 कांग्रेस नेता बने एआईसीसी मेंबर

रांची। राज्य के 61 कांग्रेस नेताओं को अखिल भारतीय कांग्रेस कमेटी (एआईसीसी) का सदस्य नियुक्त किया है। इसमें 43 इलेक्टेड और 18 को-आप्टेड सदस्यों की नियुक्ति हुई है। इलेक्टेड सदस्यों में प्रदेश अध्यक्ष राजेश ठाकुर, विधायक दल के नेता आलमगीर आलम, सांसद धीरज साहू, गीता कोड़ा, कार्यकारी अध्यक्ष बंधु तिर्की, जलेश्वर महतो, शहजादा अनवर, पूर्व केंद्रीय मंत्री सुबोधकांत सहाय, मंत्री डॉ रामेश्वर उरांव, बन्ना, गुप्ता, बादल पत्रलेख, विधायक प्रदीप यादव, दीपिका पांडे सिंह, पूर्व प्रदेश अध्यक्ष सुखदेव भगत , प्रदीप बलमुचू, गुंजन सिंह, रमा खलखो, पूर्णिमा नीरज सिंह सहित अन्य के नाम शामिल हैं। वहीं दूसरी ओर को-आप्टेड सदस्यों में पूर्व मुख्यमंत्री मधु कोड़ा, पूर्व सांसद ददई दुबे, फुरकान अंसारी, विधायक शिल्पी नेहा तिर्की, मंजू कुमारी, श्वेता सिंह, अनादि ब्रह्म, बजेंद्र प्रसाद सिंह राकेश सिन्हा सहित अन्य नेता शामिल हैं।

मगही समाज का एक दिवसीय धरना 21 को

नवीन मेल संवाददाता

मेदिनीनगर। राज्य से नहीं जन गोष्ठी पर आधारित सामाजिक आर्थिक इकाई के गठन से बनेगा आत्म निर्भर समाज। ऐतिहासिक और अतीत का गौरवशाली मगध अपने आप में विशिष्ट पहचान को धारण किए एक महत्वपूर्ण जन गोष्ठी है। जिसकी आज उपेक्षा ही नहीं, वल्कि इसके भू-भाग को तीन राज्य यथा- बिहार, झारखंड और छत्तीसगढ़ में विभक्त कर इसका आर्थिक दोहन और शोषण, सामाजिक विघटन और सांस्कृतिक अवदमन किया जा रहा है। प्रकृति ने धरती के प्रत्येक जन गोष्ठी को पूर्ण आत्मनिर्भरता के लिए अपार संसाधन उपलब्ध किया है। किन्तु पूंजीवादी व्यवस्था के कारण मुट्ठी भर लोग इसका लाभ उठा रहे हैं। इसी अमानवीय और प्रकृति विरोधी कृत्य से मगध को बचाने के लिए, इसे एक कर स्वतंत्र सामाजिक आर्थिक इकाई का वैधानिक दर्जा देने की मांग को लेकर 21 फरवरी को दिन के लिए दस बजे से अपराह्न तीन बजे तक अन्य जिला सहित पलामू में भी एक दिवसीय धरना दिया जायेगा। उसके बाद ज़िला उपायुक्त के माध्यम से सरकार को मांग पत्र भी सौंपा जायेगा। मगध जन गोष्ठी की तरह ही भारत में प्रमुख रूप से चौवालिस जनगोष्ठी हैं। ये सब भी अपने अपने जन गोष्ठी को सामाजिक आर्थिक इकाई का वैधानिक अधिकार दिलाने की मांग को लेकर उक्त तारीख को ही अपने अपने जिला मुख्यालय पर प्राउटिष्ट सर्व सम्ज की अगुवाई में धरना देंगे।

उपायुक्त व पुलिस अधीक्षक को आभार :अभिभावक संघ

नवीन मेल संवाददाता

मेदिनीनगर। अभिभावक संघ के अध्यक्ष सह सुप्रीम कोर्ट अधिवक्ता किशोर कुमार पांडेय ने कहा कि महाशिवरात्रि में शिवजी की बारात निकलने के लिए जो तोरण द्वार बनाया जाता है । उसमें पांकी में दो गुटों में हुई झड़प जिससे तनावपूर्ण स्थिति पैदा हो गई जिसमें पत्थरबाजी आगजनी इतनी ज्यादा बढ़ी कि लोग एक दूसरे को मरने -मारने पर उतारू हो गए, जिसमें पाकी पुलिस की थोड़ी लापरवाही दिख रही है वहीं जब पलामू उपायुक्त व पुलिस अधीक्षक को पता चली तो उन्होंने तत्परता पूर्वक संवेदनशील इलाके में पर्याप्त बल तैनात कर तथा विभिन्न इलाकों में पेट्रोलिंग जारी कर व सीआरपीसी की धारा 144 लगाकर तनावपूर्ण स्थिति को नियंत्रण में किया। इस पथराव में अनेक पुलिसकर्मी भी घायल हुए मौके पर डीसी एसपी सहित दर्जनभर से अधिक वरिष्ठ अधिकारी कैंप कर स्थिति को नियंत्रण में किया। श्री पांडे ने कहा कि इंटरनेट बंद होने की वजह से पलामू के अनेक कार्य ठप पड़े रहे, खासकर 12वीं बोर्ड के विद्यार्थियों पर इसका बहुत बुरा असर पड़ा उनकी पढ़ाई में बाधा उत्पन्न हुई। पुनः सभी कार्य सुचारू रूप से चल रहे हैं जिसके लिए हार्दिक दिल से पलामू उपायुक्त व पुलिस अधीक्षक साधुवाद के पात्र हैं।

मोटे अनाज स्वास्थ्य के लिए सर्वाधिक उपयुक्त : डॉ. वर्मा

नवीन मेल संवाददाता। रांची

बिरसा कृषि विवि के मुख्य चिकित्सा पदाधिकारी डॉ. उमाशंकर वर्मा ने कहा कि मोटे अनाज को स्वास्थ्य के लिए सर्वाधिक उपयुक्त माना गया है और अब इसे सुपर फूड की संज्ञा दी गई है। डॉ. वर्मा सोमवार को किसानवाणी के कार्यक्रम 'मोटा अनाज स्वास्थ्य के लिए कितना लाभकारी' विषय पर बोल रहे थे। डॉ. वर्मा ने कहा कि मोटा अनाज कोलेस्ट्रोल, ब्लड प्रेशर, ग्लाइसेमिक इंडेक्स अन्य अनाजों के अपेक्षा कम होने के कारण डायबिटीज में, मोटापा कम करने में, दिल की बीमारियां, हड्डियों में कमजोरी और दर्द, गैस और कब्जियत, आंख की रोशनी, नसों की कमजोरी इत्यादि में फायदा तो होता ही है शरीर में पोषक खनिज तत्वों कपर, मैंगनीज, फास्फोरस मैग्नीशियम फोलेट प्रोटीन आयरन और विटामिंस के पर्याप्त मात्रा भी उपलब्ध रहता है। इन सभी बातों को ध्यान में रखकर अपना देश भारत ने विश्व में इसे पैदावार बढ़ाने और 2023 को मोटे अनाज वर्ष या मिलेट वर्ष मनाने के लिए आह्वान किया था और इसे ध्यान में रखते हुए विश्व के 131 देशों में स्वीकारा और अपने अपने यहां पैदावार बढ़ाने में लग गए हैं। डॉ. वर्मा ने कहा कि अपने देश में भी पैदावार को बढ़ाने के लिए सरकार ने अनेक कृषि विज्ञान केंद्र और अन्य अनुसंधान केंद्रों पर बढ़ावा देने के लिए योजनाएं बनाई है और उस पर सक्रिय रूप में काम भी शुरू हो गया है। अपने देश में मोटे अनाज प्रति हेक्टर 1239 किलोग्राम पैदावार होता है जबकि विश्व में औसतन 1229 किलोग्राम ही प्रति हेक्टेयर पैदावार होता है। यह कम पानी वाले क्षेत्र शुष्क कटिबंध क्षेत्र में भी आसानी से उपजाया सकता है।

दुर्घटना अनियंत्रित वाहन पेड़ से टकराई, आधा दर्जन लोग घायल

स्थानीय लोगों ने भेजा एमएमसीएच

नवीन मेल संवाददाता

मेदिनीनगर। सतबरवा थाना क्षेत्र के दुबिया खाड़ के निकट सोमवार की सुबह 4:00 बजे पिकअप वाहन अनियंत्रित होकर पेड़ से टकरा गई। जिसमें आधा दर्जन लोग गंभीर रूप से घायल हो गए। जबकि पिकअप चालक पिकअप छोड़कर घटनास्थल से फरार हो गया। इसके बाद स्थानीय लोगों के द्वारा सभी घायलों को इलाज के लिए मेदिनीनगर सदर अस्पताल भेजा गया। जहां इलाज के बाद सभी घायलों की स्थिति खतरे से बाहर है। जानकारी के अनुसार पिकअप वाहन रांची से मेदिनीनगर आ रही थी। इसी बीच दुबिया खाड़ के पास वाहन दुर्घटनाग्रस्त हो गया। जिसमें लेस्लीगंज थाना क्षेत्र के ग्राम

गोराडीह निवासी विनोद विश्वकर्मा उम्र 40 वर्ष, चंदन कुमार शर्मा उम्र 16 वर्ष, हुसैनाबाद थाना क्षेत्र के ग्राम महुअरी डेहरी निवासी लल्लन प्रसाद उम्र 35 वर्ष, मनोज कुमार उम्र 38 वर्ष, रामगढ़ थाना क्षेत्र के ग्राम बेड़मा बभांडी निवासी उमेश कुमार भूइयां उम्र 40 वर्ष और गढ़वा जिले के मझीआंव निवासी प्रदीप कुमार ठाकुर गंभीर रूप से घायल हो गए। जिन्हें स्थानीय लोगों के द्वारा इलाज के लिए मेदिनीनगर सदर अस्पताल लाया गया। इलाज के बाद सभी घायलों की स्थिति खतरे से बाहर है। वहीं घटना की जानकारी मिलने पर सतबरवा थाना की पुलिस घटनास्थल पर पहुंचकर वाहन को कब्जे में लेकर उसे थाना ले गई है। बताया जा रहा है कि पिकअप वाहन प्रेस के नाम पर फर्जी चलाया जा रहा था। वहीं इस घटना के बाद से पुलिस मामले की छानबीन में जुट गई है।

ज्ञान की बात

जिस प्रकार किसी विद्वान को अपने ज्ञान का विकास करने से, वीर को अपने राजनीतिक प्रभाव के प्रसार से तथा व्यापारी को अपने धन में वृद्धि करने से रोक नहीं सकते, वैसे ही नारी को अपने सौंदर्य को धार देने से नहीं रोक सकते।

– ठाकुरजी

संस्कृति हमारी आत्मा

भारत की संस्कृति बहुआयामी है। जिसमें भारत का महान इतिहास छुपा हुआ है। यहां की संस्कृति पूरी दुनिया मानती है। अपनी विरासत पर हमें गर्व है। आज जब समाज पाश्चात्य संस्कृति के पीछे भाग रहा है, ऐसे में जब बच्चे अपने माता-पिता के आगे दीप की थाल लेकर खड़े हों,तो कैसा लगेगा। ऐसा ही नजारा पिछले दिनों झारखंड रामगढ़ के सरस्वती विद्या मंदिर में देखने को मिला। यह क्षण किसी को भावुक करने के लिए काफी है। मौके पर अभिभावकों की आंखों में आंसू का आना यह बतलाता है कि संवेदनाओं के आकाश में हमारी संस्कृति प्रमुख है। पाश्चात्य संस्कृति कितना भी कुछ कर ले, हमारे कण-कण में भारतीयता का बोलबाला है। यह दीगर बात है कि हाल के दिनों में एकल परिवार,मोबाइल और तुच्छ मानसिकता ने भले ही हमारे रिश्तों की डोर को कमजोर किया है। लेकिन अंततः हमें अपनी संस्कृति पर गर्व है। विद्यालय प्रबंधन के द्वारा भारतीय संस्कृति विषय पर मातृ-पितृ पूजन दिवस का आयोजन यह बतलाता है कि इसकी शुरूआत सभी जगहों पर होनी चाहिए। कारण बच्चों के अंदर का संस्कार पूरे जीवन भर रहता है। बच्चों को यह बतलाना जरूरी है कि माता और पिता का स्थान ईश्वर के समान है। इसके बिना हम अधूरे हैं। जिनके माता पिता आज हैं,उन्हें किसी तीर्थ की जरूरत नहीं है। लेकिन दुर्भाग्य कि आज की युवा पीढ़ी इस बात को नहीं समझती है। इसमें आज की पीढ़ी की गलती नहीं,अपितु माता पिता गुनहगार हैं। जो कभी बच्चों को यह नहीं बता पाते कि हमारी भारतीय संस्कृति कैसी है। उन्हें नचीकेता, श्रवण कुमार की कहानियां सुनानी चाहिए। जिससे वह अपने गुरू,माता-पिता और समाज की कल्पना और बनावट को समझ सकें। समय की मांग है कि छात्र भारतीय संस्कृति से अवगत हों और अपने माता-पिता के प्रति सद्भाव और समर्पण की भावना विकसित करें। बच्चों में संस्कार का विकास केवल उपदेश से नहीं, बल्कि क्रियाकलाप के द्वारा विकसित किया जा सकता है। इसलिए हम स्वयं भी सुसंस्कृत बनें तो हमारे बच्चे स्वतः प्रेरित हो जायेंगे। आज के इस बदलते परिवेश में हमारी युवा पीढ़ी पाश्चात्य संस्कृति का अनुकरण कर रही है। जबकि भारतीय संस्कृति को अपनाना हमारे लिए गर्व की बात है। इस प्रकार हमारी संस्कृति हमारी आत्मा है। इसे स्वीकार करने की जरूरत है। इसके लिए सबसे पहले हम-सब को अपने बच्चों को चरित्रवान बनाने की दिशा में कार्य करने की जरूरत है। अच्छा होता सरकार भी इस अभियान में जुड़ कर सनातन संस्कृति का विजय पताका फहराती। बहरहाल वर्तमान परिवेश में इसकी महत्ता से कोई इंकार नहीं कर सकता कि संस्कृति की रक्षा से ही सभी कार्य सम्मन्न हो सकते हैं। ऐसे में भगवान बिरसा के सपनों को साकार करने के लिए हम सब को इस दिशा में आगे बढ़ने की जरूरत है। तभी हम और हमारा समाज सुरक्षित रह सकता है।

भारतीय संस्कृति विषय पर मातृ-पितृ पूजन दिवस का आयोजन यह बतलाता है कि इसकी शुरूआत सभी जगहों पर होनी चाहिए। कारण बच्चों के अंदर का संस्कार पूरे जीवन भर रहता है।

आत्मनिर्भर भारत के लिए चाहिए मातृभाषा में शिक्षा

गिरीश्वर मिश्र

आज शायद ही किसी की इस बात से असहमति हो कि उच्च शिक्षा देश के सर्वतोमुखी विकास के लिए अत्यंत आवश्यक निवेश है। उसी की सहायता से अनेक प्रकार की विविधताओं और विषमताओं वाले भारत में सबको सामर्थ्यवान बनाने की चुनौती का सामना किया जा सकेगा। शिक्षा के प्रभावी उपाय द्वारा इस लक्ष्य को साध पाने के लिए यह जरूरी होगा कि उच्च शिक्षा को अधिकाधिक समावेशी बनाया जाय ताकि उसकी पहुंच बढ़े और उसमें समाज के सभी वर्गों की भागीदारी सुनिश्चित की जा सके। तभी सभी वर्गों को उन्नति का अवसर मिल सकेगा। शिक्षा देने के उपायों में भाषा का उपयोग सर्वविदित है क्योंकि ज्ञान प्रायः भाषा में ही निबद्ध होता है और उसके समुचित सहयोग लिए बिना शिक्षा की प्रगति प्रतिबंधित ही रहेगी। भाषा समाज की विरासत और सम्पदा होती है जिसमें जीवन के सहज स्वर गूंजते हैं। यदि शिक्षा का आयोजन समाज की अपनी भाषा न हो कर कोई पराई भाषा हो ज्ञान पाने का काम दुहरी तिहरी कठिनाई वाला हो जाता है। उस अतिरिक्त भाषा को अपनाना एक अतिरिक्त काम हो जाता है जो समाज की मूल भाषा में व्यवधान भी डालता है और ज्ञान अर्जित करने के काम को अधिक कठिन बना देता है। इस दृष्टि से विचार करने पर उच्च शिक्षा के लिए माध्यम के प्रश्न पर विचार करते हुए हमारा ध्यान भारत की भाषाई विविधता पर जाता है जो देश की एक प्रमुख सामाजिक विशेषता है। यहां पर हजार से ज्यादा भाषाएं हैं जो विश्व के अनेक भाषा-परिवारों का प्रतिनिधित्व करती हैं। इन भाषाओं का उपयोग विभिन्न क्षेत्रों में किया जाता है और इनके प्रयोग करने वालों की संख्या में बड़ी विविधता है। यदि प्रमुख भाषाओं की बात करें तो आज की स्थिति यह है कि संविधान की आठवीं अनुसूची में 22 भाषाओं को अंकित किया गया है जो प्रमुखता से आज प्रयोग में आ रही हैं। हिंदी को वैधानिक राज भाषा का दर्जा मिला हुआ है और अंग्रेजी सह राज भाषा है। उच्च शिक्षा का वर्तमान स्वरूप अंग्रेजी राज में औपनिवेशिक परिप्रेक्ष्य में शुरू हुआ था और किसी भारतीय भाषा की जगह विदेश की अंग्रेजी भाषा को उसके संचालन के लिए एकमात्र माध्यम के रूप में स्थापित किया गया। यह अंग्रेजीराज की सुविधा के लिए और उसकी साम्राज्यवादी सोच के अनुसार था। पश्चिमी ज्ञान को श्रेष्ठ मानते हुए भारत में उसके प्रसार के लिए अंग्रेजी बड़ी मुफीद साबित हुई। इस तरह भाषा और ज्ञान के विषय दोनों का ही आयात किया गया और यहां की उच्च शिक्षा की संस्थाओं को उसके अनुरूप ढाला गया। पठन-पाठन और मूल्यांकन आदि की पूरी व्यवस्था लंदन विश्वविद्यालय के तर्ज पर अपनाई गई। कहना न होगा कि इस तरह की औपनिवेशिक व्यवस्था में अंग्रेजी भाषा के साथ-साथ पश्चिमी ज्ञान और संस्कृति का विस्तार भी भारत में हुआ। उसे प्रामाणिक, प्रासंगिक और उपयोगी कह कर इस तरह प्रचारित प्रसारित किया गया कि लोगों के मन में बैठ गया कि यही ठीक है। इसका स्वाभाविक परिणाम यहां की ज्ञान परम्परा और भारतीय भाषाओं की सतत उपेक्षा के रूप में सामने आया। इस प्रक्रिया में भारतीय शिक्षा का भारत के साथ विलक्षण सम्बन्ध बना जिसमें भारत पश्चिमी ज्ञान के उपयोग की एक प्रयोगशाला बनता गया और देशज ज्ञान हाशिए पर जाता रहा या फिर उसे पश्चिमी ज्ञान के अनुकूल ढाला गया। इस तरह भारत के ज्ञान-केंद्रों पर ज्ञान-सृजन करने की जगह ज्ञान का अनुकरण और समायोजन का काम ही चलता रहा। विद्यार्थी वर्ग के लिए जरूरी शैक्षिक समाजीकरण के अन्तर्गत अंग्रेजी सीखना, पश्चिमी ज्ञान देने वाले विषयों को सीखना और सुविधानुसार उसका उपयोग करना एक मानक काम बन गया। ऐसे में न केवल शिक्षा की जटिलता बढ़ गई बल्कि देश की प्रकृति की समझ भी बिगड़ती गई। विद्यार्थी पर शिक्षा का भार भी बढ़ गया। साथ ही एक हीनता की ग्रंथि का भी बीजारोपण हो गया। उसे सदा के लिए दूसरे की ओर देखना नियति बन गई। गुलामी की मानसिकता इतनी प्रचंड थी कि आज भी कई स्कूल अंग्रेजी न बोलने और हिंदी जैसी भारतीय बोलने पर दंडित करते हैं। अंग्रेजी में गिटपिट बहुतों के लिए सुरक्षा कवच है तो बहुत लोग इसे रौब गालिब करने का जरिया बनाये हुए हैं। आज भी कइयों के लिए अपनी विशिष्टता दिखाने और अलग पहचान बनाने के लिए अंग्रेजी एक मजबूत बैसाखी बन खड़ी होती है। एक भाषा के रूप में अंग्रेजी का अपना महत्व और आकर्षण है जिसे सभी स्वीकार करते हैं। अंग्रेजी के अपने नाज और नखरे हैं, सौष्ठव है, असर है और वह बना रहे परंतु भारतीय भाषाओं को विस्थापित कर अंग्रेजी मेम की जिस तरह तूती बोलती है वह किसी लोकतंत्र की गरिमा के अनुरूप नहीं है। भारत में भाषा की गुलामी की दास्तान लम्बी हो चली है उसके दुष्परिणाम का आकलन सरल नहीं है। यहां इतना कहना ही काफी होगा कि अपनी भाषा के स्वास्थ्य बनने और बिगड़ने के साथ विचार, आचार और पूरी संस्कृति भी बनती बिगड़ती है।

भाषा समाज की विरासत और सम्पदा होती है जिसमें जीवन के सहज स्वर गूंजते हैं। यदि शिक्षा का आयोजन समाज की अपनी भाषा न हो कर कोई पराई भाषा हो ज्ञान पाने का काम दुहरी तिहरी कठिनाई वाला हो जाता है।

इन दिनों

बोधि वृक्ष

आईए सुनें भगवान श्री कृष्ण की कथा

यशोदा और नंद ने देवकी और वासुदेव की समस्याओं को देख और उनके आठवें पुत्र की रक्षा करने का उपाय सोचा। जिस समय देवकी और वासुदेव के आठवें पुत्र ने जन्म लिया उसी समय यशोदा और नंद के यहाँ एक पुत्री ने जन्म लिया जो की सिर्फ एक मायावी चाल थी। आठवें पुत्र के जन्म के बाद जिस कोठरी में देवकी और वासुदेव कैद थे अचानक उसमें प्रकाश हुआ। हाथ में गदा, शंख धारण किये हुए चतुर्भुज रूप में भगवान विष्णु दिखाई दिये। देवकी और वासुदेव उनके चरणों मे गिर पड़े। तभी भगवान ने कहा- 'मैं बच्चे का रूप पुनः ले लेता हूं। तुम मुझे लेकर अपने मित्र नंद के पास जाकर रख दो और उनके यहाँ जन्मी पुत्री को लाकर कंस के हवाले कर दो। मुझे ज्ञात है इस समय यहाँ का वातारण ठीक नही है फिर भी तुम चिंता न करो। तुम्हारे जाते समय कारागार के सारे पहरेदार सो जायेंगे। कारागार का फाटक स्वयं खुल जायेगा। जल से उफनाती हुई यमुना रास्ता देगी। भारी वर्षा से नाग तुम्हारी और बच्चे की रक्षा करेगा।' वासुदेव जी शिशु श्री कृष्ण को सूप में रखकर निकल पड़े। उफनाती यमुना को पार करते हुए वे वृन्दावन में नंद के घर जा पहुँचे। बच्चे को सुलाकर वे उनकी पुत्री को लेकर वापस आ गये। वापस पहुँचने के बाद फाटक स्वतः बन्द हो गया। जैसे ही कंस को ये खबर मिली कि देवकी ने बच्चे को जन्म दिया है, वो तुरंत कारागार में आ गया। कंस ने जैसे ही उसको छीन कर पटक कर मारने की कोशिश की वो बच्ची तुरंत हवा के उड़ गयी और बोली - हे दुष्ट प्राणी मुझे मारने से तुझको क्या मिलेगा तेरा वध करने वाला वृन्दावन जा पहुँचा है।

(क्रमशः)

अपनी भाषा बोलने में कहीं भी न करें संकोच

योगेश कुमार गोयल

दुनियाभर की विभिन्न मातृभाषाओं के प्रति जागरुकता बढ़ाने तथा उनके संरक्षण के लिए यूनेस्को द्वारा प्रतिवर्ष 21 फरवरी को 'अंतरराष्ट्रीय मातृभाषा दिवस' मनाता जाता है। अंतरराष्ट्रीय मातृभाषा दिवस के अवसर पर विश्वभर में भाषा तथा संस्कृति से जुड़े विभिन्न कार्यक्रम आयोजित किये जाते हैं और शिक्षा तथा साहित्य से जुड़े लोग विभिन्न भाषाओं को लेकर चर्चा करने के साथ-साथ किसी भी भाषा को सरल व सुगम बनाने के लिए परामर्श भी देते हैं। इस महत्वपूर्ण दिवस के लिए यूनेस्को द्वारा प्रतिवर्ष एक थीम निर्धारित की जाती है। वर्ष 2023 के लिए अंतरराष्ट्रीय मातृभाषा दिवस की थीम है 'बहुभाषी शिक्षा : शिक्षा को बदलने की आवश्यकता'। संयुक्त राष्ट्र महासभा द्वारा वर्ष 2019 को स्वदेशी भाषाओं के अंतरराष्ट्रीय वर्ष के रूप में घोषित किया गया था। वर्ष 2022 और वर्ष 2032 के बीच की अवधि को संयुक्त राष्ट्र ने स्वदेशी भाषाओं के अंतरराष्ट्रीय दशक के रूप में नामित किया है। यूनेस्को द्वारा मातृभाषा दिवस मनाने की घोषणा 17 नवम्बर 1999 को की गई थी और पहली बार वर्ष 2000 में इस दिन को अंतरराष्ट्रीय मातृभाषा दिवस के रूप में मनाया गया था। अंतरराष्ट्रीय मातृभाषा दिवस को मनाये जाने की शुरूआत सही मायनों में अपनी मातृभाषा के लिए बांग्ला भाषा बोलने वालों के प्यार के कारण ही हुई थी। 21 फरवरी को ही यह दिवस मनाये जाने का सुझाव कनाडा में रहने वाले बांग्लादेशी रफीकुल इस्लाम द्वारा दिया गया था, जिन्होंने बांग्ला भाषा आन्दोलन के दौरान ढाका में 1952 में हुई नृशंस हत्याओं को स्मरण करने के लिए यह दिन प्रस्तावित किया था। दरअसल ढाका यूनिवर्सिटी के छात्रों तथा सामाजिक कार्यकताओं द्वारा अपनी मातृभाषा का अस्तित्व बनाये रखने के लिए 21 फरवरी 1952 को एक बड़ा आन्दोलन किया गया था और तत्कालीन पाकिस्तान सरकार ने उस आन्दोलन को कुचलने के लिए प्रदर्शनकारियों पर गोलियां चलवा दी गई थीं। इसमें 16 लोगों की मौत हो गई थी। भाषा के इस बड़े आन्दोलन में शहीद हुए युवाओं की स्मृति में ही यूनेस्को द्वारा वर्ष 1999 में निर्णय लिया गया कि प्रतिवर्ष 21 फरवरी को दुनियाभर में मातृभाषा दिवस के रूप में मनाया जायेगा। मातृभाषा की मदद से केवल क्षेत्रीय भाषाओं के बारे में जानने-समझने में ही सहायता नहीं मिलती बल्कि एक-दूसरे से बातचीत करना भी आसान हो जाता है। यही वजह है कि भाषा की विविधता को विस्तार से जानने के लिए कई देशों ने इस विषय पर मिलकर काम करने का निर्णय लिया है, जिसके तहत एक क्षेत्र का व्यक्ति किसी दूसरे क्षेत्र के व्यक्ति की मातृभाषा को न केवल जान पायेगा बल्कि उसे सीख भी सकेगा। संयुक्त राष्ट्र के अनुसार हर दो हफ्ते में एक भाषा गायब हो जाती है और इस प्रकार दुनिया एक पूरी सांस्कृतिक एवं बौद्धिक विरासत खो देती है। संयुक्त राष्ट्र के आंकड़ों के मुताबिक दुनियाभर में बोली जाने वाली करीब 6900 भाषाएं हैं और इनमें से 90 प्रतिशत भाषाएं बोलने वाले लोग एक लाख से भी कम हैं लेकिन चिंता की बात यह है कि दुनियाभर में बोली जाने वाली इन 6900 भाषाओं में से करीब 43 फीसदी भाषाएं लुप्तप्राय हैं। आज विश्व में सर्वाधिक बोली जाने वाली भाषाओं में अंग्रेजी, जापानी, स्पैनिश, हिन्दी, बांग्ला, रूसी, पंजाबी, पुर्तगाली, अरबी इत्यादि हैं। संयुक्त राष्ट्र के मुताबिक केवल कुछ सौ भाषाओं को ही शिक्षा प्रणालियों और सार्वजनिक क्षेत्र में जगह मिली है और वैश्विक आबादी के करीब चालीस फीसदी लोगों ने ऐसी भाषा में शिक्षा प्राप्त नहीं की, जिसे वे बोलते अथवा समझते हैं। डिजिटल दुनिया में तो वैश्विक स्तर पर सौ से भी कम भाषाओं का उपयोग किया जाता है। वैश्वीकरण के इस दौर में बेहतर रोजगार के अवसरों के लिए विदेशी भाषा सीखने की होड़ मातृभाषाओं के लुप्त होने के पीछे एक प्रमुख कारण माना जाता है। हालांकि आज भारत सहित कई बड़े देशों में भाषा को सरल एवं सुगम बनाने के लिए कई प्रकार की योजनाएं तैयार की जा रही हैं और छात्रों को विभिन्न भाषाओं की जानकारी मिल सके, इस उद्देश्य से कई विश्वविद्यालयों में भाषा को लेकर नए कोर्स भी तैयार किये जा रहे हैं लेकिन भाषाओं के संरक्षण के लिए गंभीर वैश्विक प्रयासों की सख्त दरकार है। दुनियाभर में हजारों की संख्या में मातृभाषाएं ऐसी हैं, जिनका अस्तित्व आज खतरे में हैं। दरअसल अपने घर में ही मातृभाषाएं सौतेली हो जाती हैं। कई मातृभाषाएं ऐसी हैं जिन्हें प्रोत्साहन नहीं मिलने और घरों में भी अपनी भाषाओं को बोलने में संकोच करने कारण आज बहुत सी मातृभाषाएं अंतिम सांस ले रही हैं। मातृभाषा हमें पीछे नहीं बल्कि सबसे आगे लाकर खड़ा कर देती हैं। मातृभाषा से बड़ी कोई दूसरी भाषा नहीं है, इसलिए उसे बोलने में संकोच नहीं बल्कि गर्व करना चाहिए।

वर्ष 2023 के लिए अंतरराष्ट्रीय मातृभाषा दिवस की थीम है 'बहुभाषी शिक्षा : शिक्षा को बदलने की आवश्यकता'। संयुक्त राष्ट्र महासभा द्वारा वर्ष 2019 को स्वदेशी भाषाओं के अंतरराष्ट्रीय वर्ष के रूप में घोषित किया गया था।

मातृभाषा

फोटो की दुनिया

ट्वीट-ट्वीट

Hemant Soren
@HemantSorenJMM

विपक्ष नहीं चाहता झारखण्ड का आदिवासी-मूलवासी आगे बढ़े। झारखण्ड के युवाओं के लिए हम नियोजन नीति लेकर आए। भाजपा-आजसू ने बाहरी राज्यों के लोगों के साथ मिलकर उसे रद्द करवा दिया। झारखण्ड के युवाओं को नौकरी मिलती है तो विपक्ष और बाहरी लोगों के पेट मे दर्द क्यूँ होता है?

फेसबुक वॉल से

Ghanshyam Tiwari
11 h

भगवा से नफरत करने वालों को लेना होगा सबक

मृत्युंजय दीक्षित

भारत में धर्मनिरपेक्षता की राजनीति करने वाली जमात सनातन धर्म में त्याग के प्रतीक भगवा रंग से भी नफरत करती है। इसीलिए वर्षों तक भगवा आतंक की झूठी कहानी गढ़ने का प्रयास हुआ। उसमें असफल रहने पर उत्तर प्रदेश के मुख्यमंत्री योगी आदित्यनाथ के लिबास पर आपत्तिजनक टिप्पणी करने से लेकर फिल्मी पर्दे पर अभिनेत्री को भगवा रंग की बिकनी पहना कर उसे बेशर्म रंग कहकर कुंठा निकाली जा रही है। इस बीच भगवा से नफरत और उसके खिलाफ विकृत राजनीति पर सबसे बड़ी खबर केरल से आई है। वामपंथी सरकार राज्य में भगवा रंग पर पूर्ण प्रतिबंध लगाने का षड्यंत्र रच रही थी, लेकिन राष्ट्रीय स्वयंसेवक संघ, विश्व हिंदू परिषद व स्थानीय हिंदू संगठनो की जागरुकता के कारण इसका भांडा फूट गया। दक्षिण के राजनीतिक विश्लेषकों का अनुमान है कि जब से केंद्र में मोदी सरकार आई है, राज्य में राष्ट्रीय स्वयंसेवक संघ का प्रभाव क्षेत्र बढ़ रहा है तथा विश्व हिंदू परिषद व अन्य हिंदू संगठनों की सक्रियता बढ़ने के कारण केरल में घरवापसी अभियान का प्रभाव दिखने लगा है। अब लोग अपने मूल हिंदू धर्म और हिंदुत्व के प्रति फिर से आकर्षित हो रहे हैं । वामपंथ के प्रति झुकाव तेजी से कम हो रहा है। इस कारण वामपंथियों के मन में अपने अस्तित्व के लिए भय व्याप्त हो रहा है। विगत विधानसभा चुनावमें केरल में भले ही भाजपा का खाता न खुला हो लेकिन मुख्यमंत्री योगी आदित्यनाथ की रैलियों में उमड़ी भीड़ ने भाजपा की लोकप्रियता का ग्राफ बढ़ाया। स्वाभाविक है वामपंथी घबरा गये। यही कारण है कि अब वे हिंदुत्व के प्रतीकात्मक रंग भगवा रंग विरुद्ध भी षड्यंत्र कर रहे हैं। असली विवाद केरल के तिरुअनंतपुरम में मेजर वेल्लयानी भद्रकाली देवी मंदिर और पुलिस प्रशासन के बीच का है। इसका कारण था वामपंथी प्रशासन द्वारा मंदिर प्रबंधन को यह निर्देश जारी किया जाना कि स्थानीय कालीयूट्टू पर्व के समय मंदिर में भगवा रंग से सजावट करने की इजाजत नहीं दी जा सकती। मंदिर प्रबंधन को किसी और तथा तटस्थ रंगों से मंदिर की सजावट करनी होगी। मंदिर पक्ष इस पर हाई कोर्ट चला गया। इस विवाद पर हाई कोर्ट को हस्तक्षेप करना पड़ा। केरल हाई कोर्ट ने फैसले में कहा कि पुलिस या प्रशासन इस बात पर जोर नहीं दे सकता है कि उत्सव के दौरान मंदिरों को किस रंग से सजाया जाय। जस्टिस अनिल के. नरेंद्रन और जस्टिस पी. अजीत कुमार ने बड़ी टिप्पणी के साथ व्यापक आदेश जारी करते हुए कहा है कि जिला प्रशासन और पुलिस प्रशासन इस बात को लेकर कतई दबाव नहीं बना सकते कि मंदिर के किसी आयोजन में सिर्फ राजनीतिक रूप से तटस्थ निरपेक्ष रंगों का ही इस्तेमाल किया जाए। पूजा अर्चना, मंदिर के महोत्सवों में राजनीति की कोई भूमिका नहीं हो सकती। यह त्रावणकोर देवस्थान बोर्ड का निर्णय होगा कि मंदिर में कलीयुटटू पर्व में परंपरा और मान्यता के अनुसार कौन सा रंग प्रयोग करना है। हां, यदि आशंका है कि मंदिर परिसर या इसके आसपास कानून व्यवस्था बिगड़ने का खतरा है तो प्रशासन केवल कानून व्यवस्था नियंत्रित रखने के लिए कदम उठा सकता है। केरल हाई कोर्ट का यह फैसला मंदिर प्रबंधन और भगवा रंग के इस्तेमाल करने के पक्ष में आया। लेकिन झारखंड के पलामू जिले में महाशिवरात्रि के अवसर पर भगवान शिव की शोभायात्रा के स्वागत के लिए भगवा रंग का तोरणद्वार लगाया गया था जिसको लेकर मुस्लिम समाज के लोगों आपत्ति की और उसे तोड़कर फेंक दिया साथ ही स्थानीय मस्जिद से पत्थरबाजी की गई जिसके कारण वहां पर दंगे जैसी स्थिति बन गई और हालात अभी भी तनावपूर्ण बने हुए हैं। पलामू में मुस्लिम जनसंख्या अधिक है और झारखंड की सोरेन सरकार मुस्लिम तुष्टिकरण की रणनीति पर अमल कर रही है, क्योंकि सोरेन सरकार को भी भगवा रंग और हिंदुत्व से नफरत है। भगवा रंग के खिलाफ नफरत की राजनीति करने वाले दलों को केरल हाई कोर्ट ने सटीक उत्तर दिया है। भगवा रंग तो हमारे तिरंगे में भी है क्या नफरती लोग कल तिरंगे से भी भगवा को निकाल देंगे। अग्नि की ज्वालाओं और उगते हुए सूर्य का रंग है भगवा, जो सृष्टि की रचना काल से है। यह सृजन और ऊर्जा का प्रतीक रंग है। त्याग और बलिदान का प्रतीक रंग है उत्सर्ग का रंग है भगवा ऐसे रंग से आपत्ति और घृणा? सम्पूर्ण भारतीय वांग्मय भगवा से ओत-प्रोत है। रामायण और महाभारत में भी इसके महत्व की चर्चा है। महाभारत युद्ध में अर्जुन के रथ पर भगवा झंडा ही विराजमान था।

राज्य में राष्ट्रीय स्वयंसेवक संघ का प्रभाव क्षेत्र बढ़ रहा है तथा विश्व हिंदू परिषद व अन्य हिंदू संगठनों की सक्रियता बढ़ने के कारण केरल में घरवापसी अभियान का प्रभाव दिखने लगा है।

सामाजिकता

स्वामी, पारिजात माइनिंग इण्डस्ट्रीज (इण्डिया) प्रा.लि. की ओर से 502, मंगलमूर्ति हाईट्स, रानी बगान, हरमू रोड, रांची से हर्षवर्द्धन बजाज द्वारा प्रकाशित एवं डीबी प्रिंट सौल्यूशंस (ए यूनिट ऑफ डीबी कार्प लि.) प्लॉट नं. 535 एवं 1272, ललगुटवा, पुलिस स्टेशन, रातू, रांची, झारखंड में मुद्रित। रजिस्ट्रेशन नं: BIHHIN/1999/155, प्रधान संपादक : सुरेश बजाज, संपादक : हर्षवर्द्धन बजाज, स्थानीय संपादक : आनंद सिंह*, प्रेस कार्यालय : रांची रोड, रेड़मा, मेदिनीनगर (डालटनगंज) पलामू-822102, फोन नंबर : 222539, फैक्स नंबर : 06562-241176/ 231257, रांची कार्यालय : 502बी, पांचवी मंजिल, मंगलमूर्ति हाईट्स, रानी बगान, हरमू रोड, रांची-834001, फोन नंबर : 0651-2283384, फैक्स नंबर : 0651-2283386, दिल्ली कार्यालय : 25, निचली मंजिल, तानसेन मार्ग, (बंगाली बाजार), नयी दिल्ली-1, ई-मेल : rnm_hb@yahoo.co.in, rnm.hvb@gmail.com, (*पीआरबी अधिनियम के तहत खबरों के चयन के लिए जिम्मेवार।)।

अमावस्या : लाखों ने लगायी मंदाकिनी में आस्था की डुबकी

एजेंसी। चित्रकूट

उत्तर प्रदेश के पौराणिक तीर्थ स्थल चित्रकूट में सोमवार को सोमवती अमावस्या के पावन पर्व पर तड़के से ही श्रद्धालुओं ने मंदाकिनी नदी में डुबकी लगाकर कामदगिरि की परिक्रमा शुरू कर दी है। जिला प्रशासन के अनुमान के मुताबिक मंदाकिनी में डुबकी लगाने वाले श्रद्धालुओं की संख्या 10 लाख से अधिक हो सकती है।

उल्लेखनीय है कि प्रभु श्री राम की तपोस्थली के रूप में विख्यात चित्रकूट में तुलसीदास जी को प्रभु श्री राम लक्ष्मण के दर्शन अमावस्या के दिन ही रामघाट में हुए थे और तब से अमावस्या के दिन श्रद्धालुओं का रामघाट में मंदाकिनी नदी में डुबकी लगाना और कामदगिरि की परिक्रमा लगाने की परंपरा बनी हुई है।

मान्यता है कि प्रत्येक अमावस्या को मंदाकिनी नदी में डुबकी लगाने और कामदगिरि की परिक्रमा लगाने से मनोवांछित फल की प्राप्ति होती है।

कामदगिरि मुख्य द्वार के महंत रामस्वरूपाचार्य ने आज के दिन की महत्ता का गुणगान करते हुए बताया कि चित्रकूट सब दिन बसत प्रभु सिय लखन समेत। राम नाम जप जाप कहीं तुलसी अभिमत देत।।

प्रभु श्री राम भाई लक्ष्मण और पत्नी सीता के सहित चित्रकूट में लगातार विहार करते हैं और यहां आने वालों की कामना की पूर्ति करते हैं। आज दंडवती (लेट लेट कर) परिक्रमा लगाने वालों श्रद्धालुओं की भारी संख्या रही 50 हजार से अधिक रही जिसमें पुरुष महिला और बच्चे भी शामिल थे।

सोमवती अमावस्या पर शिप्रा व सोमकुंड में श्रद्धालुओं ने लगाई डुबकी

एजेंसी। उज्जैन

फाल्गुन मास की सोमवती अमावस्या पर सोमवार को मोक्षदायिनी शिप्रा और सोमकुंड में हजारों श्रद्धालुओं ने डुबकी लगाकर दान-पुण्य किया। यहां सुबह से श्रद्धालुओं का तांता लगा हुआ है। स्नान, दान-पुण्य के बाद श्रद्धालु महाकालेश्वर मंदिर पहुंचकर दर्शन लाभ भी ले रहे हैं। शिप्रा के सभी घाटों पर जिला प्रशासन ने स्नान पर्व पर विशेष व्यवस्थाएं की हैं। सोमकुंड में स्नान के लिए फव्वारे लगाए गए हैं।

सोमवार को सुबह से बड़ी संख्या में श्रद्धालु शिप्रा के घाटों पर पहुंच रहे हैं और तीर्थ स्नान के बाद दान पुण्य कर रहे हैं। मंदिरों में भी दर्शनार्थियों की भीड़ लगी हुई है।

घाटों पर सुरक्षा के लिए इंतजाम भी किए गए हैं। यहां पुलिस और होमगार्ड के जवानों के भी तैनात हैं। ज्योतिषाचार्यो के अनुसार, स्कंद पुराण के अवंती खंड में सोमेश्वर तीर्थ की पारंपरिक मान्यता है। सोमवार के दिन अमावस्या आने पर यहां पर सोमेश्वर का पूजन किया जाता है। स्नान की परंपरा तथा दान की मान्यता यहां पर बताई गई है। बच्चों की जन्म कुंडली में चंद्रमा का कमजोर होने से वायव्य प्रभाव परिलक्षित होता है, इस दोष को दूर करने के लिए चंद्रमा की वस्तुओं का दान या सफेद वस्तुओं का दान जैसे कच्चा दूध, आटा, साबूदाना, शक्कर आदि का यथा विधि दान करने से एवं सोम तीर्थ पर पूजन अभिषेक करने से अनुकूलता प्राप्त होती है।

किशनगंज में बूढ़ी काली मंदिर सहित विभिन्न मंदिरों में अमावस्या पर हुई पूजा

एजेंसी। किशनगंज

लाइन मोहल्ला स्थित बूढ़ी काली मंदिर व रुईधाशा वार्ड सं०-24 स्थित कालितला मंदिर सहित विभिन्न मंदिरों में सोमवार को सोमवती अमावस्या पूजा की गई। बूढ़ी काली में मंदिर के पुरोहित मलय मुखर्जी के द्वारा वैदिक मंत्रोच्चार के साथ मां काली की पूजा अर्चना की गई। पूजा को लेकर मंदिर में आने वाले श्रद्धालु उत्साहित थे। सुबह से ही भक्त मंदिर पहुंच रहे थे। भक्तों का उत्साह कम नहीं था। भक्त बढ़ चढ़ कर पूजा

में शामिल हुए थें। मंदिर में मां काली की पूजा की गई। पूजा के दौरान पुष्पांजलि भी दी गई। कमिटी के मनोज मजूमदार व साधन दास ने बताया कि प्रत्येक माह के दूसरे या अंतिम सप्ताह में अमावस्या पूजा आयोजित की जाती है। अमावस्या पूजा धूमधाम से की जाती है। पूजा के बाद भक्तों के बीच खिचड़ी महाप्रसाद का वितरण किया गया। पूजा में भक्त अमित दास, साधन दास, निखिल पाल, कल्याण बोस, समर कुमार, नवजीत मित्रा, अनिर्बान दास, बसंत रॉय, सुदीप्ता मुखर्जी आदि मौजूद थें। वही रुईधाशा कालितला मंदिर में पुरोहित प्रणव चक्रवर्ती के द्वारा मां काली की पूजा अर्चना की गई।

होली पर यूपी-बिहार के लोगों के लिए खुशखबरी

चलेंगी 16 स्पेशल ट्रेनें

एजेंसी। नई दिल्ली

होली का त्यौहार नजदीक आ चुका है। ऐसे में बड़े शहरों में काम करने वाले लोग अपने घर जाने की तैयारी कर रहे हैं। रेलवे से सफर करने वाले यात्रियों की बढ़ती संख्या को देखते हुए रेलवे ने अलग-अलग रूटों पर कुल 16 स्पेशल ट्रेनें चलाने का ऐलान किया है। ये ट्रेनें उत्तर प्रदेश और

बिहार के अलावा, कुछ अन्य जगहों राज्यों से होकर जाएंगी।

होली पर चलने वाली ट्रेनें

- ट्रेन नंबर 04053/04054 आनंद विहार टर्मिनल-उधमपुर-आनंद विहार टर्मिनल रिजर्व एसी एक्सप्रेस
- ट्रेन नंबर 04672/04671 माता वैष्णो देवी कटरा-नई दिल्ली-माता वैष्णो देवी कटरा रिजर्व फेस्टिवल स्पेशल एक्सप्रेस
- ट्रेन नंबर 04530/04529 बठिंडा-वाराणसी-बठिंडा फेस्टिवल स्पेशल एक्सप्रेस
- ट्रेन नंबर 04066/04065 दिल्ली-पटना-दिल्ली सुपरफास्ट फेस्टिवल स्पेशल
- ट्रेन नंबर 03251/03252 राजगीर-आनंद विहार-राजगीर सुपरफास्ट वीकली स्पेशल ट्रेन
- ट्रेन नंबर 05577/05578 सहरसा-अंबाला कैंट-सहरसा वीकली स्पेशल
- ट्रेन नंबर 05269/05270 मुजफ्फरपुर-वलसाड-मुजफ्फरपुर साप्ताहिक स्पेशल
- ट्रेन नंबर 04052/04051 आनंद विहार टर्मिनल-वाराणसी-आनंद विहार टर्मिनल होली स्पेशल ट्रेन
- ट्रेन नंबर 04048/04047 आनंद विहार टर्मिनल-मुजफ्फरपुर-आनंद विहार टर्मिनल रिजर्व होली स्पेशल
- ट्रेन नंबर 04518/04517 चंडीगढ़-गोरखपुर-चंडीगढ़ रिजर्व फेस्टिवल स्पेशल एक्सप्रेस ट्रेन
- ट्रेन नंबर 04412/04411 आनंद विहार टर्मिनल-सहरसा-आनंद विहार टर्मिनल फेस्टिवल स्पेशल
- ट्रेन नंबर 04060/04059 आनंद विहार टर्मिनल-जयनगर-आनंद विहार टर्मिनल होली रिजर्व ट्रेन
- ट्रेन नंबर 04062/04061 दिल्ली-बरौनी-दिल्ली सुपरफॉस्ट स्पेशल ट्रेन
- ट्रेन नंबर 04064/04063 आनंद विहार टर्मिनल-जोगबनी-आनंद विहार टर्मिनल स्पेशल एक्सप्रेस
- ट्रेन नंबर 04070/04069 आनंद विहार टर्मिनल-सीतामढ़ी-आनंद विहार टर्मिनल स्पेशल ट्रेन
- ट्रेन नंबर 04068/04067 नई दिल्ली-दरभंगा-नई दिल्ली रिजर्व फेस्टिवल स्पेशल

NEWS इन ब्रीफ

पूर्व मुखिया सुरेंद्र समेत दो लोगों की गोली मारकर हत्या

समस्तीपुर। बिहार में समस्तीपुर जिले के विभूतिपुर थाना क्षेत्र में अपराधियों ने सोमवार को पूर्व मुखिया सुरेंद्र प्रसाद सिंह समेत दो लोगों की गोली मारकर हत्या कर दी। पुलिस सूत्रों ने यहां बताया कि जिले के सिधिंया बुजुर्ग गांव निवासी एवं पूर्व मुखिया सुरेंद्र प्रसाद सिंह अपने सहयोगी सत्य नारायण उर्फ मंत्रीजी के साथ मोटरसाइकिल से चौचाही भरपुरा स्थित ईट चिमनी जा रहे थे। इस दौरान मदिहा देवस्थान के समीप बाइक पर सवार चार अपराधियों ने दोनों को गोली मारकर घायल कर दिया। स्थानीय ग्रामीणों ने दोनों को समस्तीपुर सदर अस्पताल मे भर्ती कराया, जहां चिकित्सकों ने दोनों को मृत धोषित कर दिया।

दो बाइकें भिड़ीं, 2 युवकों की मौत, तीन घायल

अनूपपुर। जिले अमरकंटक थाना अंतगर्त राजेंद्रग्राम-अनूपपुर मुख्य मार्ग पर दो बाइक आपस में टकरा गई। हादसे में 2 लोगों की मौत हो गई, जबकि 3 गम्भीर रूप से घायल हुए हैं जिनका इलाज जारी है।

प्राप्त जानकारी के अनुसार रविवार की रात अमरकंटक से 4 किलोमीटर दूर राजेंद्रग्राम-अनूपपुर मुख्य मार्ग पर दो बाइक आपस में टकरा गई। दुर्घटना में दोनों बाइक के चालकों की मौत हो गई। एक दो पहिया वाहन पर दो युवक तथा दूसरे पर एक महिला समेत दो युवक सवार थे। 23 वर्षीय लालू पिता रामू बंजारा निवासी ग्राम लालपुर थाना राजेंद्रग्राम की घटनास्थल पर मौत हो गई। उसके साथ 23 वर्षीय प्रमोद निवासी लालपुर सवार था। वह गंभीर रूप से घायल हुआ है। दूसरे दो पहिया वाहन पर सवार तीन लोग ग्राम फररीसेमर थाना राजेंद्रग्राम से अमरकंटक की तरफ जा रहे थे। जलेश्वर शिवधाम के पहले सनराइज प्वाइंट के नजदीक बाइक विपरीत दिशा से आ रही बाइक से टकरा गई। हादसे में बाइक चालक की मौत हो गई।

सड़क दुघर्टना में एक व्यक्ति की मौत

भागलपुर। पुलिस जिला नवगछिया के रंगरा थाना क्षेत्र के मुरली चौक के समीप एनएच 31 पर अज्ञात वाहन की चपेट में आने से एक व्यक्ति की मौके पर ही मौत हो गई। यह घटना रविवार देर रात्रि करीब 3 बजे की बताई जा रही है। मृतक की पहचान मधेपुरा जिला के चौसा थाना क्षेत्र अंतर्गत अजगैबा चौसा के 47 वर्षीय रुदल शर्मा के रूप में हुई है। मृतक के पुत्र मन्नू कुमार ने बताया कि मेरे पिता एवं पूरा परिवार रंगरा के टावर चौक पर हो रहे सत्संग में शामिल होने के लिए आए थे।

जनता दरबार में नीतीश ने 51 लोगों की सुनी समस्याएं

एजेंसी। पटना

मुख्यमंत्री नीतीश कुमार ने सोमवार को जनता के दरबार कार्यक्रम में विभिन्न जिलों से पहुंचे 51 लोगों की समस्याओं को सुना। साथ ही संबंधित विभागों के अधिकारियों को समाधान के लिए समुचित कार्रवाई के निर्देश दिए। जनता के दरबार में मुख्यमंत्री कार्यक्रम में मुंगेर जिला से आए एक व्यक्ति ने मुख्यमंत्री से आग्रह करते हुए कहा कि पिछले वर्ष धान अधिप्राप्ति की गयी, जिसका अब तक बकाए राशि का भुगतान नहीं हुआ है, इससे काफी परेशानी हो रही है। मुख्यमंत्री ने सहकारिता विभाग को समुचित कार्रवाई करने का निर्देश दिया। पश्चिम चंपारण जिला से आयी एक महिला ने मुख्यमंत्री से गुहार लगाते हुए कहा कि मेरे पति वन रक्षी के पद पर कार्यरत थे, उनके निधन के

बाद अनुकंपा पर आश्रित को अब तक नौकरी नहीं मिली है। मुख्यमंत्री ने संबंधित विभाग को उचित कार्रवाई करने का निर्देश दिया।

सारण जिला से आए एक व्यक्ति ने अपने गांव में पुल निर्माण को लेकर मुख्यमंत्री से शिकायत करते हुए कहा कि अधूरे पड़े कार्य को जल्द पूर्ण कराया जाए। मुजफ्फरपुर जिले से आए एक व्यक्ति ने मुख्यमंत्री से गुहार लगाते हुए कहा कि हमारे इलाके में पेड़ का कटाव निरंतर किया जा रहा है, हमने इसका विरोध किया और सूचना के अधिकार के तहत जवाब मांगा। उसके बाद सूचना दी गई कि किसके आदेश से पेड़ काटे जा रहे हैं किसी को इसकी जानकारी नहीं है। इसके बाद हमने पेड़ काटने का फोटो अधिकारियों को दिखाया, उसके बाद दोषियों पर कार्रवाई करने का आदेश हुआ, मगर अब तक किसी प्रकार की कोई कार्रवाई नहीं हुई है।

मुजफ्फरपुर जिला से ही आए एक अन्य फरियादी ने मुख्यमंत्री से गुहार लगाते हुए कहा कि उनके गांव में 300 परिवारों के आवागमन के लिये अब तक रास्ते का निर्माण नहीं कराया गया है। मुजफ्फरपुर जिला से ही आयी एक अन्य महिला फरियादी ने गुहार लगाते हुए कहा कि इंदिरा आवास में नाम होने के बाद भी मुझे इसका लाभ नहीं दिया जा रहा है। कैमूर जिला से आए एक फरियादी ने मुख्यमंत्री से गुहार लगाते हुए कहा कि सात निश्चय योजना के तहत हर घर नल का जल पहुंचाना है वो अब तक हमारे गांव में पूरी तरह नहीं पहुंचा है, जहां जल पहुंचा है, उसका पाइप भी जगह-जगह फटा हुआ है। इसकी शिकायत किए जाने के बाद भी अबतक किसी प्रकार की उचित कार्रवाई नहीं की गयी है। मुख्यमंत्री ने संबंधित विभाग को जांचकर उचित कार्रवाई करने का निर्देश दिया।

सीतामढ़ी जिला से आए जल संसाधन विभाग में कनीय अभियंता के पद से अवकाश प्राप्त इंजीनियर के पुत्र ने मुख्यमंत्री से गुहार लगाते हुए कहा कि उनके पिता के सेवानिवृति के साढ़े तीन साल बीत जाने के बाद भी सेवांत लाभ नहीं दिया जा रहा है, जिससे काफी दिक्कतों का सामना करना पड़ रहा है।

युवाओं को शिक्षा व रोजगार में शीर्ष पर लाना चाहती है योगी सरकार

नवीन मेल नेटवर्क। लखनऊ

योगी सरकार यूपी के युवाओं को शिक्षा और रोजगार में शीर्ष पर लाना चाहती है। सरकार का प्रयास है कि यहां का हर युवा शिक्षित होने के साथ ही अपने घर-गांव में ही रोजगार से जुड़े। ग्लोबल इन्वेस्टर्स समिट (जीआईएस) के जरिए योगी सरकार की देखरेख में 33.52 लाख करोड़ के निवेश प्रस्ताव प्राप्त हुए। 19058 एमओयू के जरिए रोजगार के 93,82,607 अवसर भी यूपी के युवाओं के लिए सृजित होंगे। इनमें से उच्च शिक्षा के क्षेत्र में 64 प्रस्ताव प्राप्त हुए। इनमें 2,57,922 करोड़ के निवेश होंगे, जिसके जरिए 7.82 लाख से अधिक युवा रोजगार प्राप्त करने में सक्षम होकर उत्तम प्रदेश के विकास में भागीदार होंगे। विकास, कानून व्यवस्था और स्वस्थ माहौल की बदौलत योगीराज में इस क्षेत्र में कई नामचीन संस्थाएं भी यूपी की समृद्धि में सारथी बनना चाहती हैं।

पढ़ेगा यूपी, बढ़ेगा यूपी की धारणा होगी साकार

देश में सबसे अधिक युवा उत्तर प्रदेश में हैं। योगी आदित्यनाथ यहां के युवाओं की प्रतिभा और ऊर्जा की बदौलत सूबे को निरंतर शीर्ष पर रखने को प्रतिबद्ध हैं। युवा पढ़कर हर क्षेत्र में नाम रोशन करें, इसके लिए जीआईएस में सिर्फ उच्च शिक्षा के क्षेत्र में ही निवेश के 64 प्रस्ताव प्राप्त हुए। इसका उद्देश्य सही समय पर सही अवसर दिलाना है। देश के कई बड़े राज्य जब बेरोजगारी हटाने का कोई विकल्प नहीं तलाश पा रहे हैं तो ऐसे में योगी आदित्यनाथ अपने युवाओं को न सिर्फ आत्मनिर्भर बनाने के लिए प्रयासरत हैं, बल्कि पढ़ेगा यूपी और बढ़ेगा यूपी की धारणा को साकार करने के लिए नित नए मार्ग प्रशस्त कर रहे हैं।

7.82 लाख से अधिक युवा रोजगार से जुड़ेंगे

जीआईएस में ऐतिहासिक33.52 लाख करोड़ के निवेश प्रस्ताव प्राप्त हुए हैं। इनमें सिर्फ उच्च शिक्षा में ही 2,57,922 करोड़ के प्रस्ताव यूपी सरकार को मिले हैं, जो कुल निवेश का 8।92 फीसदी है। इन्हें ध?ातल पर उतारने की कार्ययोजना प्रारंभ हो गई है। इसके जमीं पर उतरते ही जहां युवाओं को शिक्षा के नए केंद्र मिलेंगे, वहीं इनके लिए सात लाख 82 हजार 528 अवसर रोजगार के पैदा होंगे। यानी योगी सरकार शिक्षा के साथ रोजगार को भी जोड़ने के संकल्प को पूरा करने के प्रयास को अमलीजामा पहनाएगी।

आजम खां के नाम की तख्ती तोड़नेवाला हुआ गिरफ्तार

एजेंसी। रामपुर

अखिल भारतीय मुस्लिम महासंघ के प्रमुख फरहत अली खान को बापू मॉल में समाजवादी पार्टी (सपा) के नेता मोहम्मद आजम खान और उत्तर प्रदेश के पूर्व मुख्यमंत्री अखिलेश यादव के नाम वाली तख्ती को तोड़ने के बाद गिरफ्तार कर लिया गया। फरहत अली खान ने रविवार को तख्ती को तोड़ने के लिए हथौड़े का इस्तेमाल किया। उन्होंने कहा कि आजम खान को वोट देने का अधिकार नहीं है और प्रशासन को उनके नाम की सभी पट्टिकाएं हटा देनी चाहिए। उन्होंने मांग की कि प्रशासन आजम खान के नाम की सभी पट्टिकाओं

को हटा दे और उनकी मांग पूरी नहीं होने पर खुद उन्हें तोड़ने की धमकी दी। उन्होंने कहा, वह आदमी जिसने लोगों के घरों को तोड़ दिया और अब उसे एक अपराधी के रूप में दोषी ठहराया गया है। आजम के नाम की तख्ती बड़ी बात है, वह देश में रहने लायक भी नहीं है। मैं मांग करता हूं कि प्रशासन राज्य से उनके सभी तख्तों को तोड़ दे वरना मैं उनमें से प्रत्येक को अपने दम पर तोड़ दूंगा। सद्दाम और तालिबान का शासन समाप्त हो गया है और केवल राष्ट्रवाद का शासन है। केवल वे मुसलमान जो राष्ट्रवादी विचारधारा के हैं, भारत में रहेंगे। मुझमें साहस था, इसलिए मैंने पट्टिका को तोड़कर दिखाया है। अतिरिक्त पुलिस अधीक्षक संसार सिंह ने बताया कि फरहत अली के खिलाफ मामला दर्ज कर गिरफ्तार कर लिया गया है। एसपी ने कहा, रामपुर में बापू मॉल का उद्घाटन तत्कालीन मुख्यमंत्री अखिलेश यादव ने किया था। उनके और आजम खान के नाम पट्टिका पर लिखे गए थे। इसे फरहत अली खान ने हथौड़े से तोड़ा है।

जेठुली में हुए गोलीकांड में तीसरी मौत

आक्रोशित लोगों ने आरोपितों की सिगरेट फैक्टरी व मैरिज हॉल में लगायी आग

एजेंसी। पटना

राजधानी पटना के फतुहा में नदी थाना क्षेत्र के जेठुली पंचायत में रविवार रात हुए गोलीकांड में एक और व्यक्ति की मौत हो गयी है। घटना में मरने वाले लोगों की कुल संख्या अब तीन हो गयी है। गोली लगने के बाद पीएमसीएच में इलाज करा रहे मुनारिक राय की मौत सोमवार दोपहर को हो गयी। दो लोगों की हालत अब भी गंभीर बनी हुई है। इस गोलीकांड को लेकर लोगों का आक्रोश अभी नहीं थमा है। दूसरे दिन भी हिंसा जारी है। सोमवार सुबह भी हत्या की घटना से आक्रोशित ग्रामीणों ने सड़क पर उतरकर प्रदर्शन किया। आक्रोशित ग्रामीणों ने हत्या में शामिल

आरोपितों के गैस गोदाम में रखे हुए सारे सिलेंडर को गंगा नदी में बहा दिया। साथ ही आरोपितों के घर के पीछे बनी सिगरेट फैक्टरी और मैरिज हॉल को भी आग के हवाले कर दिया गया है। फिलहाल, पुलिस और प्रशासन की टीम स्थिति पर काबू पाने की कोशिश कर रही है। दोपहर साढ़े बारह बजे अंतिम संस्कार करके लौट रही भीड़ ने पुलिस पर भी पथराव किया। पुलिस ने चार राउंड हवाई फायरिंग की। इलाके में तनाव बना हुआ है।

उल्लेखनीय है कि रविवार रात पार्किंग को लेकर जेठुली पंचायत में गोलीबारी हुई थी। जिसमें 50 राउंड गोली चलने की बात कही जा रही है। बताया गया कि टुनटुन यादव (पूर्व पंचायत प्रतिनिधि) नामक एक शख्स अपने गैरेज से गाड़ी निकाल रहा था। इसी दौरान जेठुली पंचायत के मुखिया सतीश यादव उर्फ बच्चा राय के ड्राइवर को गाड़ी हटाने के लिए कहा। टुनटुन यादव की बात सुनते ही बच्चा राय का ड्राइवर आक्रोशित हो गया और बहस करने लगा। धीरे-धीरे विवाद बढ़ गया। इसी दौरान बच्चा राय के ड्राइवर ने ताबड़तोड़ गोली चला दी। इस गोलीबारी में दो लोगों की मौत हो गयी थी, जबकि आज दोपहर गोलीकांड में घायल एक और व्यक्ति की मौत हो गयी।

स्वस्थ्य शिक्षा | गुरु गोरक्षनाथ इंस्टीट्यूट ऑफ मेडिकल साइंसेज में दीक्षा पाठ्यचर्या का पांचवां दिन

स्मार्ट फूड्स नियमित आहार में शामिल हों : डॉ. शाही

नवीन मेल नेटवर्क। गोरखपुर

शरीर के प्रत्येक अंग को स्वस्थ्य रखने के लिए हर तरह के पोषक तत्वों से भरपूर आहार का सेवन जरूरी होता है। सुरक्षित, किफायती और समाज के हर एक तबके की पहुंच में आये, ऐसे स्मार्ट फूड को नियमित आहार में शामिल करने की आवश्यकता है। स्मार्ट या सुपर फूड्स को पोषक तत्वों का पावरहाउस माना जाता है। यह बातें सैम हिगिनबाटम कृषि प्रौद्योगिकी एवं विज्ञान विश्वविद्यालय, प्रयागराज में जेनेटिक्स एवं प्लांट ब्रीडिंग विभागाध्यक्ष डॉ. वैदुर्य प्रताप शाही ने कही। डॉ. शाही महायोगी गोरखनाथ विश्वविद्यालय के तहत संचालित गुरु गोरक्षनाथ इंस्टिट्यूट ऑफ मेडिकल साइंसेस (आयुर्वेद कॉलेज) में

चल रहे बीएएमएस के नवप्रवेशी विद्यार्थियों के 15 दिवसीय दीक्षा पाठ्यचर्या (ट्रांजिशनल करिकुलम) के छठवें दिन (सोमवार) के प्रथम के व्याख्यान को बतौर मुख्य वक्ता संबोधित कर रहे थे। 'औषधीय पौधों की पहचानः संस्कृत ग्रन्थों से न्यूक्लियोटाइड्स तक की यात्रा' विषय पर व्याख्यान देते हुए डॉ शाही ने कहा कि स्मार्ट फूड से हमें विटामिन, मिनरल एवं अन्य पोषक तत्वों के साथ ही एन्टीआक्सिडेन्ट और फ्लवेंनाइड जैसे अतिरिक्त पोषक तत्व प्राप्त होते हैं। ये प्रतिरोधक क्षमता को बढ़ाकर बीमारियों से रक्षा करते हैं।

सुपर या स्मार्ट फूड है सहजन

उन्होंने कहा कि ऐसे ही एक बहु उपयोगी सुपर फूड मोरिंगा ओलिफेरा है जिसे हिन्दी में सहजन, मुनगा कहते हैं। यह अनेकानेक पोषक तत्वों से भरपूर है। इसमें पालक से 25 गुना ज्यादा आयरन तत्व, केल से 15 गुना ज्यादा पोटैशियम तत्व, अण्डे से 1.5 गुना ज्यादा ऐमिनोएसिड, दूध से 17 गुना ज्यादा कैल्सियम होता है। इसकी 13 प्रजाति है जिसके 2 प्रजाति भारत में पायी जाती है। यह हमारे सस्कृत ग्रंथो में वर्णित है। यह कफ पित्त दोष को शान्त करने के साथ भूख को बढ़ाने, प्लीहा रोग नाशक, नेत्र विकार में अत्यन्त हितकारी है। इसका उपयोग जल को स्वच्छ करने और हाथ की सफाई के लिए भी किया जाता है। जर्मनी, अफ्रीका, यूरोप आदि देशों में इसकी गुणवत्ता को जानकर इसका बहुतायत से प्रयोग हो रहा है। इसके लिए आयुर्वेद के विद्यार्थियों को आगे आना होगा। विद्यार्थी अपने संहिताओ में वर्णिक औषधि पौधों का अध्ययन करें।

जो आयु का ज्ञान कराए वह आयुर्वेद : डॉ. परमेश्वरप्पा शिवप्पा

दीक्षा पाठ्यचर्या के दूसरे सत्र के मुख्य वक्ता परमेश्वरप्पा शिवप्पा, एसोसिएट प्रोफेसर और विभागाध्यक्ष विकृति विज्ञान, इंस्टिट्यूट आफ मेडिकल साइंसेज, बनारस हिन्दू विश्वविद्यालय ने कहा कि जो आयु का ज्ञान कराए वो आयुर्वेद है। उन्होंने कहा कि बीमारी को ध्यान में रखकर भोजन करना चाहिए, ऋतु के अनुसार भोजन करना चाहिए। आहार-विहार का ध्यान रखना चाहिए। इनके अनियमितता से रोग होते हैं। वैद्य को किसी अन्य विधा से अपने को तुलना नहीं करना चाहिए।

बेसिक लाइफ सपोर्ट का ज्ञान अधिकाधिक लोगों को हो : डॉ. सुरेखा किशोर

सोमवार को एक अन्य सत्र में डॉ. सुरेखा किशोर, कार्यकारी निदेशक अखिल भारतीय अयुर्विज्ञान संस्थान गोरखपुर ने बेसिक लाइफ सपोर्ट एण्ड फर्स्ट एड विषय पर वर्चुअल व्याख्यान देते हुए कहा कि अगर कोई हादसे में घायल हो जाये या चलते चलते सड़क पर बेहोश होकर गिर जाये तो किसी भी व्यक्ति का प्रथम कर्तव्य उसकी सहायता होना चाहिए। इस अवसर पर विश्वविद्यालय के कुलसचिव डॉ. प्रदीप कुमार राव, आयुर्वेद कालेज के प्राचार्य, डॉ. मंजूनाथ एनएस सहित कालेज के सभी शिक्षक एवं विद्यार्थी उपस्थित रहे।

जडेजा की बैटिंग में काफी आत्मविश्वास : आकाश

बाएं हाथ के स्पिनर ने मौजूदा सीरीज में बिखेरा है अपना जलवा

एजेंसी। नई दिल्ली

भारत के पूर्व बल्लेबाज आकाश चोपड़ा का मानना है कि ऑस्ट्रेलिया के खिलाफ मौजूदा बॉर्डर-गावस्कर ट्रॉफी में पहले दो टेस्ट में शानदार प्रदर्शन के बाद रवींद्र जडेजा की बल्लेबाजी ने खेल के सबसे लंबे प्रारूप में उनके संपूर्ण कौशल सेट पर भरोसा जगाया है।

बाएं हाथ के स्पिनर ने मौजूदा बॉर्डर गावस्कर ट्रॉफी में अपना जलवा बिखेरा। रविवार को दूसरे टेस्ट के तीसरे दिन अपनी दूसरी पारी में ऑस्ट्रेलिया को 113 रनों पर समेटने के लिए उन्होंने शानदार गेंदबाजी की। टेस्ट क्रिकेट में एक पारी में सात विकेट लेकर अपना सर्वश्रेष्ठ गेंदबाजी प्रदर्शन भी दर्ज किया। चोपड़ा ने ईएसपीएन क्रिक इन्फो में बताया : ईमानदारी से कहूं तो ऐसा लगा, जैसे वह क्रिकेट से कभी दूर नहीं गया। पहले अक्षर हर बार हाथ घुमाकर विकेट लेता था, लेकिन अब अक्षर गेंदबाजी नहीं कर पा रहा है क्योंकि मैदान पर रवींद्र जडेजा है।

जडेजा को उनके असाधारण प्रदर्शन के लिए दोनों मैचों में प्लेयर ऑफ द मैच चुना गया। भारत ने दिल्ली में दूसरे टेस्ट में छह विकेट से 2-0 की अजेय बढ़त बनाकर लगातार चौथी बार बॉर्डर-गावस्कर ट्रॉफी बरकरार रखी है। मुझे लगता है कि यह जडेजा की बल्लेबाजी है जिसने उन्हें खिलाड़ी बनाया है। बस उनके पूरे कौशल सेट पर विश्वास है, उनके पूरे पैकेज ने उन्हें एक ऐसा खिलाड़ी बना दिया है, जिसके पास इतना आत्म-विश्वास है। जडेजा संयुक्त अरब अमीरात (यूएई) में एशिया कप 2022 के बाद से नहीं खेले हैं, जिसके बाद घुटने की चोट ने उन्हें छह महीने के लिए खेल से दरकिनार कर दिया। फिर, स्टार ऑलराउंडर जडेजा ने रणजी ट्रॉफी में प्रतिस्पर्धी क्रिकेट में वापसी की, जहां उन्होंने भारत-ऑस्ट्रेलिया श्रृंखला से पहले तमिलनाडु के खिलाफ मुकाबले में सौराष्ट्र का नेतृत्व किया।

गोवा 18 मार्च को आईएसएल फाइनल की करेगा मेजबानी

गोवा को मार्की मैच के लिए चुना गया

एजेंसी। नई दिल्ली

गोवा में पीजेएन स्टेडियम 18 मार्च को इंडियन सुपर लीग (आईएसएल) 2022-23 के सीजन फाइनल की मेजबानी करेगा। इस बारे में लीग ने सोमवार को घोषणा की है। आयोजकों के अनुसार, टीमों के लिए उपलब्ध प्रशिक्षण मैदानों और बुनियादी ढांचे के कारण गोवा को मार्की मैच के लिए चुना गया है। आईएसएल का यह सीजन काफी रोमांचक रहा है और प्लेऑफ के लिए कई टीमों के बीच कड़ी टक्कर रही है। मैचवीक 21 के बाद रविवार को लीग शील्ड उठाने वाली मुंबई सिटी एफसी, हैदराबाद एफसी, एटीके मोहन बागान, बेंगलुरू एफसी और केरला ब्लास्टर्स एफसी पहले ही प्लेऑफ के लिए क्वालीफाई कर चुकी हैं, जबकि ओडिशा एफसी और एफसी गोवा की किस्मत अधर में लटकी हुई है। टीमें लीग चरण के अंतिम मैच में शिरकत कर रही हैं। आईएसएल 2022-23 का प्लेऑफ तीन मार्च से शुरू होगा।

NEWS इन ब्रीफ

कार्लोस अल्कराज ने अर्जेंटीना ओपन का खिताब जीता

ब्यूनस आयर्स। दुनिया के दूसरे नंबर के खिलाड़ी कार्लोस अल्कराज ने हैमस्ट्रिंग की चोट के कारण तीन महीने से अधिक समय तक कोई प्रतिस्पर्धी मैच नहीं खेला था। अब अपने पहले सत्र की शुरुआत में ही अर्जेंटीना ओपन की ट्रॉफी अपने नाम कर ली। अपने टूर्नामेंट की शुरुआत में स्पैनियार्ड ने ग्रेट ब्रिटेन के कैमरुन नॉरी को हराकर अपना सातवां एटीपी टूर खिताब जीता।

मैथ्यूज ने वेस्टइंडीज को दिया जीत का श्रेय

पार्ल। कप्तान हेले मैथ्यूज ने चल रहे आईसीसी महिला टी-20 विश्व कप में पाकिस्तान पर तीन रन की रोमांचक जीत के लिए वेस्टइंडीज को श्रेय दिया है। मैथ्यूज ने जीत के लिए अपनी टीम में शानदार योगदान दिया। तेज गति से 20 रन बनाने के अलावा, शानदार कैच के साथ 14 रन देकर दो विकेट भी हासिल किए।

काइल जेमीसन की पीठ की होगी सर्जरी

वेलिंग्टन। मुख्य कोच गैरी स्टीड ने सोमवार को कहा कि न्यूजीलैंड के तेज गेंदबाज काइल जेमीसन इस सप्ताह अपनी पीठ की सर्जरी कराएंगे और करीब चार महीने तक मैदान से दूर रहेंगे। सर्जरी और उसके बाद के पुनर्वास के परिणामस्वरूप, जेमीसन 31 मार्च से 28 मई तक होने वाले आगामी इंडियन प्रीमियर लीग 2023 सीजन में नहीं खेल पाएंगे, जहां उन्हें चेन्नई सुपर किंग्स ने 1 करोड़ रुपये में खरीदा था।

सोफी ने न्यूजीलैंड टीम की तारीफ की

पार्ल। न्यूजीलैंड की कप्तान सोफी डिवाइन मौजूदा आईसीसी महिला टी-20 विश्व कप में अपनी टीम की वापसी से खुश हैं। न्यूजीलैंड रविवार को 102 रन की जीत के साथ टी-20 विश्व कप के सेमीफाइनल में जाने के करीब पहुंच गया। सोफी ने टूर्नामेंट बने रहने के लिए अपनी टीम के प्रदर्शन की सराहना की।

डब्ल्यूटीसी फाइनल की रेस हुई रोचक

इंदौर की जीत से भारतीय टीम कर लेगी क्वालीफाई

डब्ल्यूटीसी अंकतालिका में शीर्ष दो टीमें जून में होनेवाले आईसीसी विश्व टेस्ट चैम्पियनशिप फाइनल के लिए करेंगी क्वालीफाई

अभी तक की स्थिति को देखते हुए भारत और ऑस्ट्रेलिया हैं मजबूत दावेदार

एजेंसी। नई दिल्ली

भारतीय क्रिकेट टीम ने दिल्ली के अरुण जेटली स्टेडियम में खेले गए दूसरे टेस्ट मैच में ऑस्ट्रेलिया को 6 विकेट से हराकर आईसीसी विश्व टेस्ट चैम्पियनशिप फाइनल के लिए क्वालीफाई करने की रेस में खुद की स्थिति और मजबूत कर ली है। आईसीसी ने एक विज्ञप्ति में कहा कि डब्ल्यूटीसी अंकतालिका में शीर्ष दो टीमें जून में होने वाले आईसीसी विश्व टेस्ट चैम्पियनशिप फाइनल के लिए क्वालीफाई करेंगी और अभी तक की स्थिति को देखते हुए भारत और ऑस्ट्रेलिया मजबूत दावेदार हैं। दिल्ली टेस्ट में हार के बावजूद ऑस्ट्रेलिया शीर्ष पर बना हुआ है और उनका प्रतिशत 66.67 प्रतिशत तक कम हो गया है, जबकि भारत ने दिल्ली में अपनी जीत की बदौलत अपने और तीसरे स्थान के बीच के अंतर को 64.06 प्रतिशत तक बढ़ा दिया है।

भारत की जीत के परिणामस्वरूप, फाइनल के लिए अर्हता प्राप्त करने वाली टीमों की संख्या चार से तीन तक कम हो गई हैं। दक्षिण अफ्रीका रेस से बाहर हो गया है। हालांकि, श्रीलंका फाइनल की रेस में बनी हुई है। श्रीलंका वर्तमान में 53.33 प्रतिशत के साथ तालिका में तीसरे स्थान पर है और उन्हें अगले महीने न्यूजीलैंड के खिलाफ दो मैचों की टेस्ट श्रृंखला खेलनी है और उन्हें अगर रेस में बने रहना है तो श्रृंखला 2-0 से जीतनी होगी, और भारत और ऑस्ट्रेलिया के बीच बचे दो मैचों के परिणाम पर भी निर्भर रहना होगा। भारत और ऑस्ट्रेलिया के बीच तीसरा टेस्ट एक मार्च से इंदौर में शुरू हो रहा है, जिसमें मेजबान टीम एक और जीत के साथ द ओवल में होने वाले डब्ल्यूटीसी फाइनल में अपनी जगह पक्की कर लेगी, लेकिन यह मैच अगर भारतीय टीम हारी या मैच ड्रा रहा तो ऑस्ट्रेलिया सात जून को होने वाले डब्ल्यूटीसी फाइनल के लिए क्वालीफाई करनेवाली पहली टीम बन जाएगी।

पारिवारिक समस्याओं के कारण कमिंस सिडनी लौटे

नई दिल्ली। ऑस्ट्रेलिया के कप्तान पैट कमिंस पारिवार में किसी के बीमार पड़ने के कारण सिडनी लौट गए हैं, लेकिन इंदौर में चल रही बॉर्डर-गावस्कर सीरीज के तीसरे टेस्ट के लिए उनके लौटने की उम्मीद है। क्रिकेट ऑस्ट्रेलिया ने सोमवार को कहा कि तेज गेंदबाज रविवार को सिडनी के लिए रवाना हुए, लेकिन इंदौर और अहमदाबाद में अंतिम दो मैच खेलने के लिए भारत वापस आने की उम्मीद है। कमिंस ने दिल्ली में अपनी दूसरी टेस्ट हार में बैगी ग्रीन्स का नेतृत्व किया, जहां भारत ने दिल्ली में दूसरे टेस्ट में छह विकेट की जीत के साथ श्रृंखला में 2-0 की अजेय बढ़त बनाने के बाद बॉर्डर-गावस्कर ट्रॉफी को बरकरार रखा। ऑस्ट्रेलिया नागपुर में पहला टेस्ट पारी और 32 रन से हार गया था। हालांकि, श्रृंखला में 2-0 से पिछड़ने के बाद ऑस्ट्रेलियाई टीम में बदलाव आ रहे हैं। दिल्ली टेस्ट से बाहर होने के बाद डेविड वॉर्नर की फिटनेस पर कड़ी नजर रखी जाएगी, जिसमें पहली पारी में बल्लेबाजी करते समय उनकी बाईं कोहनी में हेयरलाइन फ्रैक्चर भी हुआ था। स्पिन गेंदबाज टॉड मर्फी भी चोट के संदेह में हैं। तीसरा टेस्ट एक मार्च से इंदौर के होल्कर स्टेडियम में शुरू होगा, जबकि चौथा और अंतिम टेस्ट नौ मार्च से 13 मार्च तक अहमदाबाद के नरेंद्र मोदी स्टेडियम में खेला जाएगा।

हेजलवुड चोट के कारण अगले दो टेस्ट से बाहर

ऑस्ट्रेलिया के तेज गेंदबाज जोश हेजलवुड सोमवार को चोट के कारण भारत के खिलाफ बॉर्डर-गावस्कर सीरीज के बाकी बचे दो टेस्ट से बाहर हो गए। ऑस्ट्रेलिया की एक रिपोर्ट ने बताया कि ऑस्ट्रेलिया के कोच एंड्रयू मैकडॉनल्ड ने पुष्टि की है कि हेजलवुड चोट से उभरने और पुनर्वास को जारी रखने के लिए स्वदेश लौट रहे हैं। हेजलवुड को पिछले महीने सिडनी में लगी चोट ने उन्हें भारत में पहले दो टेस्ट से बाहर कर दिया था।

स्कॉट ने मिनर्वा अकादमी को फुटसल क्लब चैम्पियनशिप जीतने में मदद की

एजेंसी। नई दिल्ली

गोलकीपर स्कॉट मोरेस ने यहां केडी जाधव इंडोर हॉल में मिनर्वा एकेडमी एफसी के फुटसल क्लब चैंपियनशिप जीतने में मदद की। गोलकीपर ने मिनर्वा को खिताब दिलाने के लिए मोहम्मडन स्पोर्टिंग के चार में से तीन शॉट बचाए। दूसरी ओर, मोहम्मडन के डिफेंडर ऑगस्टिन सावियो डी मेलो रग्वेद येओले ने एक गोल किया। लेकिन मिनर्वा अकादमी के पक्ष में 3-1 से समाप्त हुआ।

निर्धारित और अतिरिक्त समय में मैच 2-2 से बराबरी पर रहा। मोहम्मडन ने सुवो खतूरा के माध्यम से बढ़त बना ली थी लेकिन क्लिंटन डिसूजा ने पहले हाफ में ही मिनर्वा के लिए बराबरी कर ली। फिर राधाकांत सिंह ने अंतिम विजेताओं के लिए इसे 2-1 कर दिया। लेकिन संदीप ओरॉ के गोल से उनकी स्ट्राइक बेअसर हो गई। मोहम्मडन की बड़ी सफलता टूर्नामेंट के शीर्ष स्कोरर (25 गोल) निखिल माली को कोई गोल नहीं करने देना था, लेकिन यह उचित था कि उन्होंने ऑगस्टिन को हराने के लिए शूटआउट में अंतिम शॉट लिया और अपनी टीम के लिए विजयी गोल दागा।

आईएसएल : बंगाल एफसी के कोच बोले

हमने अच्छा प्रदर्शन किया

एजेंसी। मुंबई

ईस्ट बंगाल एफसी के मुख्य कोच स्टीफन कॉन्स्टेंटाइन ने इंडियन सुपर लीग (आईएसएल) 2022-23 सीजन में मुंबई सिटी एफसी को हराकर खुशी जताई है। आइलैंडर्स को मुंबई फुटबॉल एरिना में 0-1 से हार का सामना करना पड़ा था। मुंबई सिटी एफसी ने पहले ही लीग शील्ड को अपने नाम कर लिया है। मुख्य कोच डेस बकिंघम ने चार खिलाड़ियों को डेब्यू करने का मौका दिया और वन ऑल-इंडियन फ्रंट लाइन का नाम दिया। मैच में दोनों टीमों के पास उचित मौके थे। लेकिन यह नाओरेम महेश सिंह का एकमात्र गोल था, जिसने अंतिम सीटी पर अंतर बना दिया।

इस जीत के साथ, ईस्ट बंगाल एफसी इस सीजन में घर में मुंबई सिटी एफसी को हराने वाली पहली टीम बन गई और लीग में एकमात्र टीम जिसने आइलैंडर्स के खिलाफ क्लीन शीट दर्ज की। मुंबई सिटी एफसी के लिए यह लगातार दूसरी हार थी। कॉन्स्टेंटाइन आईएसएल इतिहास में मुंबई सिटी एफसी के खिलाफ क्लब की पहली जीत से उत्साहित थे और उन्होंने कहा कि हमने घरेलू टीम से बेहतर किया। कॉन्स्टेंटाइन ने प्री-मैच प्रेस कॉन्फ्रेंस में कहाः मैं अपने खिलाड़ियों के प्रदर्शन से खुश हूं और वे शुरू से अंत तक अच्छा खेले। मैंने सोचा कि हम बेहतर थे। निश्चित रूप से बकिंघम के खिलाड़ियों को शील्ड जीतने के लिए बधाई, जो एक बड़ी उपलब्धि है लेकिन पहली टीम बनने की खुशी है। हमारी टीम ने क्लीन शीट से हरा दिया। उन्होंने कहाः मुझे इन खिलाड़ियों को श्रेय देना है, क्योंकि उन्होंने संघर्ष किया है। वे जानते हैं कि वे लीग में सर्वश्रेष्ठ खिलाड़ी नहीं हैं, लेकिन उन्होंने मेरे लिए सब कुछ दांव पर लगाया है। मैं इसकी सराहना करता हूं। ईस्ट बंगाल एफसी अपना आखिरी मैच अगले शनिवार को कोलकाता डर्बी में एटीके मोहन बागान के खिलाफ खेलेगी।

27 पहलवानों सहित 43 सदस्यीय दल को मंजूरी

दूसरी रैंकिंग सीरीज में भाग लेने के लिए एमवाईएएस की निगरानी समिति ने दी मंजूरी

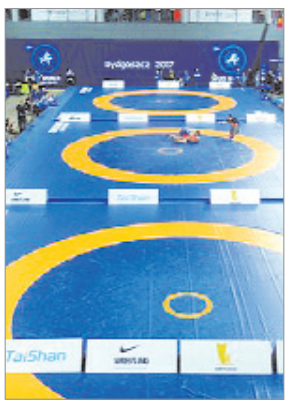

एजेंसी। नई दिल्ली

युवा मामलों और खेल मंत्रालय (एमवाईएएस) की निगरानी समिति ने आगामी दूसरी रैंकिंग सीरीज 'इब्राहिम-मुस्तफा' टूर्नामेंट में भाग लेने के लिए 27 पहलवानों सहित 43 सदस्यीय दल को मंजूरी दी है। 23 से 26 फरवरी तक मिस्र के अलेक्जेंड्रिया में होने वाला यह आयोजन सीनियर एशियन चैंपियनशिप 2023 और सीनियर वर्ल्ड चैंपियनशिप 2023 में बेहतर सीडिंग के लिए रैंकिंग अंक हासिल करने के लिए महत्वपूर्ण होगा।

भारतीय टीम में 9 फ्रीस्टाइल पहलवान, 8 महिला पहलवान और 10 ग्रीको-रोमन पहलवान के साथ 16 कोच और सहायक कर्मचारी शामिल होंगे। 27 पहलवानों में 3 टार्गेट ओलंपिक पोडियम स्कीम (टॉप्स) के पहलवान भी शामिल होंगे, जिनमें आशु-67 किग्रा, ग्रीको रोमन), भटेरी (65-किग्रा) और सुजीत (65-किग्रा-फ्री स्टाइल) शामिल हैं। भारतीय टीम की भागीदारी पर ओलिंपिक मेडलिस्ट और निगरानी समिति की अध्यक्ष एमसी मैरी कॉम ने कहा : हम यह सुनिश्चित करना चाहते हैं कि खेल और एथलीटों को नुकसान न हो और ज्यादा से ज्यादा पहलवानों को अंतरराष्ट्रीय पहचान मिले, ताकि उन्हें दुनिया में सर्वश्रेष्ठ के खिलाफ प्रतिस्पर्धा करने का मौका मिल सके। अब तक नौ वर्तमान और पूर्व विश्व चैम्पियनशिप स्वर्ण पदक विजेताओं ने दूसरी रैंकिंग श्रृंखला के लिए पंजीकरण कराया है।

आईकेएफ फुटबॉल के दूसरे सीजन का ट्रायल्स

पांच हजार से अधिक बच्चे हुए शामिल

एजेंसी। नई दिल्ली

इंडिया खेलो फुटबॉल (आईकेएफ) एक ऐसा गैर-लाभकारी संगठन है, जो अपने प्रयासों के माध्यम से भारतीय फुटबॉल के ग्रासरूट टैलेंट को प्रोफेशनल फुटबॉल इकोसिस्टम से जोड़ना चाहता है। आईकेएफ ने अपने ग्रासरूट टैलेंट हंट प्रोग्राम के सीजन-2 के नेशनल फाइनल्स का सफलतापूर्वक आयोजन किया। इस इवेंट में भारत भर के 40 शहरों और कस्बों के 5000 से अधिक बच्चों ने हिस्सा लिया। आईकेएफ का मिशन जमीनी स्तर पर टैलेंट की पहचान करना और फिर पूरी तरह पारदर्शी माहौल में इनका चयन करना है। ये सब बातें इस इवेंट को फुटबॉल में कुछ कर गुजरने को आतुर भावी खिलाड़ियों के लिए एक बहुत बड़ा प्लेसमेंट ड्राइव बनाती हैं। यह फुटबॉल से प्यार करनेवाले लोगों द्वारा शुरू किया गया एक तरह का आंदोलन है। इसका मकसद भारत में भावी खिलाड़ियों को एक ऐसा मंच प्रदान करना है, जो भारत में फुटबॉल की क्षमता को सबके सामने लाने के लिए सजाया गया है। इसमें आईएसएल तथा आई-लीग क्लबों के साथ-साथ कई अंतर्राष्ट्रीय स्काउट्स अपनी पैनी नजरों से देखते हुए देश के भावी फुटबॉलरों का चयन करते हैं।

आईकेएफ ने सीजन-2 के लिए आईएसएल और आई-लीग के साथ-साथ 10 से अधिक अंतर्राष्ट्रीय स्काउट्स की मौजूदगी में बेहतरीन प्रतिभावाले 120 बच्चों का सिलेक्शन किया। स्काउट्स में प्रोसॉकरग्लोबल, स्पोर्ट्समेट 360, मुंबई सिटी एफसी, गोवा एफसी, केरला ब्लास्टर्स, मिनर्वा एफसी, सुदेवा, दिल्ली एफसी, टेकट्रो स्वदेश, राउंड ग्लास पंजाब, गोकुलम केरला, अल्फा स्पोर्ट्स अकादमी, माता रानी एफसी, जमशेदपुर एफसी और हिमाचल एफसी से जुड़े लोग शामिल थे।

18 फरवरी, 2023 को आयोजित नेशनल फाइनल्स में फुटबॉल के प्रति अपने प्यार के कारण मैदान पर पहुंचे सभी प्रकार की पृष्ठभूमि, जाति, पंथ और रंग के लड़के और लड़कियों (अंडर-15 और अंडर-17) का जोरदार स्वागत किया गया। किन बच्चों का चयन हुआ है, इसकी घोषणा अगले तीन सप्ताह में कर दी जाएगी। देश का प्रतिष्ठित फुटवियर डिजाइन एंड डेवलपमेंट इंस्टीट्यूट, वीवा फुटबॉल, अनंत कंप्यूटिंग और माई फर्स्ट किक के साथ इस इवेंट का कैटेगरी स्पॉन्सर था। नेशनल फाइनल्स के दौरान एक प्रोसॉकर ग्लोबल वर्कशॉप का भी आयोजन किया गया, जहां बच्चों ने प्री-फाइनल में वाइल्ड-कार्ड एंट्री पाने के लिए पंजीकरण कराया।

सीजन-3 को लेकर उत्साहित हैं संस्थापक

भारत में सबसे बड़े फुटबॉल ट्रायल्स की सफलता का जश्न मनाते हुए इंडिया खेलो फुटबॉल के संस्थापक सदस्य हितेश जोशी और फणी भूषण ने कहा : सीजन-2 की शानदार सफलता के बाद हम इंडिया खेलो फुटबॉल ट्रायल्स के सीजन-3 को लेकर बेहद उत्साहित हैं। हम इसके सफल आयोजन के लिए अपने रीजनल एक्सक्यूशन पार्टनर्स, पूरी आईकेएफ टीम, समर्पित वालंटियर्स, हमारे स्पांसर्स और सबसे महत्वपूर्ण रूप से इसमें हिस्सा लेने वाले प्रतिभाशाली बच्चों और पूरे भारत में सपोर्टिव फुटबॉल कम्यूनिटीज के प्रति हार्दिक आभार व्यक्त करना चाहते हैं। यह कुछ कर गुजरने की आकांक्षा रखने वाले फुटबॉल खिलाड़ियों के लिए एक पारदर्शी मंच बनाने के हमारे विजन के प्रति आपका विश्वास और कमिटमेंट है, जो उन्हें राष्ट्रीय और अंतर्राष्ट्रीय अनुभव प्रदान करता है।

कीमत को लेकर सोनी, जी स्टार के चैनल बंद

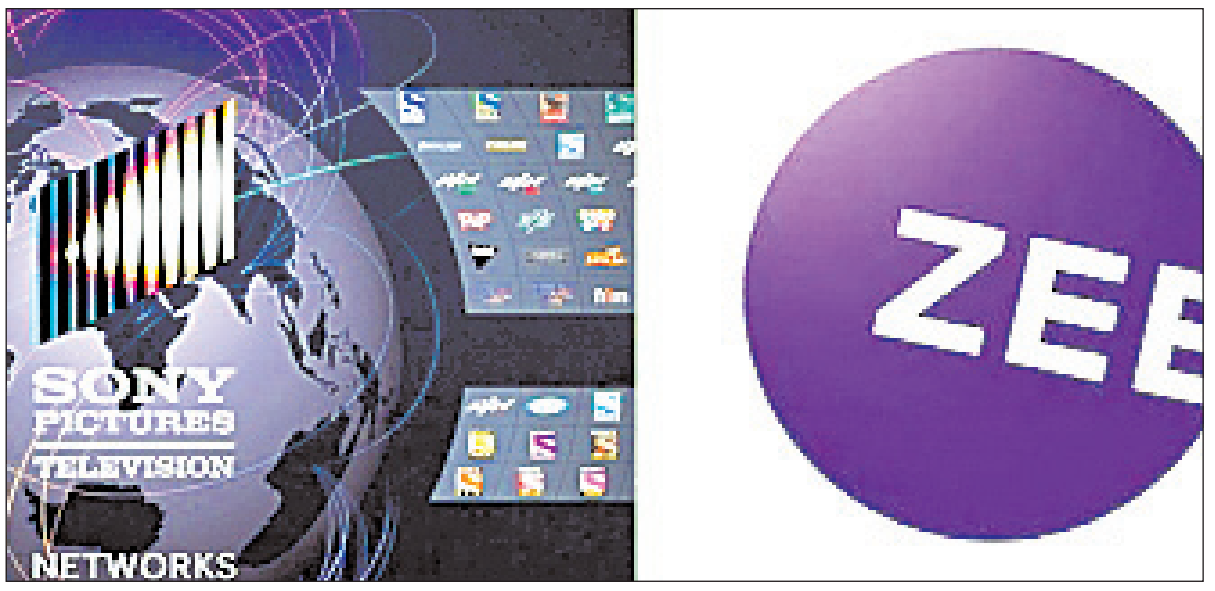

एजेंसी। नई दिल्ली

भारत के तीन प्रमुख टेलीविजन प्रसारक जी एंटरटेनमेंट, स्टार और सोनी नए टैरिफ ऑर्डर 3।0 के लागू होने के बाद मूल्य निर्धारण के मुद्दों के कारण केबल नेटवर्क से दूर हो गए हैं। इस नए कदम ने भारतीय मीडिया परिदृश्य को बाधित कर दिया है और केबल टीवी ऑपरेटरों के लगभग 4.5 लाख उपभोक्ताओं के प्रभावित होने की उम्मीद है। भारतीय दूरसंचार नियामक प्राधिकरण (ट्राई) ने पिछले नवंबर में बुके का हिस्सा बनने के लिए एक टीवी चैनल के अधिकतम खुदरा मूल्य (एमआरपी) को बहाल कर दिया था। इसके ऑर्डर से बुके में टेलीविजन चैनल की कीमतें करीब 10-15 फीसदी तक बढ़ गईं। एनटीओ 3.0, जिसे 1 फरवरी को लागू किया गया था, जिसकी कीमत में 10-25 प्रतिशत की वृद्धि हुई थी, मीडिया कंपनियों और स्थानीय केबल ऑपरेटरों के बीच विवाद का कारण बना था और मूल्य निर्धारण संबंधी असहमति के कारण कई चैनलों को हवा से हटा दिया गया था। ऑल इंडिया डिजिटल केबल फेडरेशन (एआईडीसीएफ) ने शनिवार को कहा कि उसके सदस्य प्रसारकों द्वारा अनुचित मूल्य निर्धारण के विरोध में नए समझौतों पर हस्ताक्षर नहीं कर रहे हैं। इस बीच, इंडियन ब्रॉडकास्टिंग एंड डिजिटल फाउंडेशन (आईबीडीएफ) ने एक बयान में कहा कि कुछ केबल ऑपरेटरों ने उचित नोटिस देने के बाद अपनी सेवाओं को बंद करने के लिए मजबूर करते हुए नए समझौतों पर हस्ताक्षर नहीं किए।

कार्बन उत्सर्जन कम करने के लिए हो रहा है काम

नयी दिल्ली। देश की प्रमुख कार कंपनी मारुति सुजुकी इंडिया (एमएसआई) ने सोमवार को कहा कि कार्बन उत्सर्जन कम करने के लिए वह हर प्रकार की प्रौद्योगिकी पर काम करना जारी रखेगी। मारुति सुजुकी ने शेयर बाजार को बताया कि अपने लक्ष्यों को हासिल करने के लिए वह स्थानीय विनिर्माण पर भी ध्यान केंद्रित करेगी। निवेशकों की बैठक में प्रस्तुतीकरण के दौरान कंपनी ने कहा, कार्बन उत्सर्जन लगातार कम करने के लिए मारुति सुजुकी सभी प्रौद्योगिकियों पर काम करती रहेगी। यह पर्यावरण के लिए, ग्राहक के लिए और ह्यमेक इन इंडिया के लिए अच्छा है।

कंपनी ने कहा कि भारतीय वाहन क्षेत्र को कार्बन रहित करने की दिशा में कई प्रौद्योगिकियों की जरूरत पड़ेगी। कंपनी ने कहा कि प्रत्येक प्रौद्योगिकी की कार्बन उत्सर्जन कम करने की अपनी क्षमता है।

गिरावट के साथ शेयर बाजार हुआ बंद

एजेंसी। नई दिल्ली

हफ्ते का पहला कारोबारी दिन भारतीय शेयर बाजार के लिए बेहद निराशाजनक रहा है। सुबह बाजार हरे निशान के साथ खुला था। लेकिन दिन में मुनाफावसूली के चलते बाजार में गिरावट आ गई। और आज के कारोबारी सत्र के खथ्म होने पर बीएसई सेंसेक्स 311 और नेशनल स्टॉक एक्सचेंज का निफ्टी 100 अंकों की गिरावट के साथ 17,844 अंकों पर बंद हुआ है। बाजार की गिरावट की बड़ी वजह बैंकिंग स्टॉक्स में मुनाफावसूली रही। बैंक निफ्टी 1.05 फीसदी या 430 अंक गिरकर 40,701 अंकों पर बंद हुआ है। बैंक निफ्टी में शामिल 12 में से 11 शेयर गिरावट के साथ बंद हुए। इसके अलावा एनर्जी, एफएमसीजी, मेटल्स, फार्मा सेक्टर के शेयर गिरावट के साथ बंद हुए। कंज्यूमर ड्यूरेबल्स, हेल्थकेयर, ऑयल एंड गैस सेक्टर के शेयरों में भी गिरावट रही है। आज के ट्रेड में केवल ऑटो और आईटी सेक्टर के शेयरों में तेजी देखने को मिली है। निफ्टी मिडकैप 50 और निफ्टी स्माल कैप 100 भी गिरकर बंद हुआ है। सेंसेक्स के 30 शेयरों में 12 शेयर तेजी के साथ तो 18 गिरावट के साथ बंद हुए। जबकि निफ्टी के 50 शेयरों में 19 तेजी के साथ जबकि 31 गिरावट के साथ बंद हुए। आज के कारोबारी सत्र में अल्ट्राटेक सीमेंट 1.75 फीसदी, टेक महिंद्रा 1.35 फीसदी, पावर ग्रिड 0. 91 फीसदी, टाटा मोटर्स 0.67 फीसदी, इंफोसिस 0.62 फीसदी, एचसीएल टेक 0.47 फीसदीस, महिंद्रा एंड महिंद्रा 0.43 फीसदी की तेजी के साथ बंद हुआ है।

पीएम की मौजूदगी में भारत-सिंगापुर के बीच डिजिटल लेनदेन सुविधा आज से शुरू

यूपीआई से पेमेंट का लेन-देन

एजेंसी। नई दिल्ली

सिंगापुर में रहने वाले भारतीय अब यूपीआई के जरिए भारत में पैसे ट्रांसफर कर सकेंगे या फिर कोई भारतीय छात्र जो सिंगापुर में पढ़ाई कर रहा है, उसके अभिभावक बेहद आसानी से डिजिटल पेमेंट कर यूपीआई से उसे पैसे भेज सकेंगे। 21 फरवरी 2023 को भारत और सिंगापुर के बीच रियल-टाइम पेमेंट सिस्टम लिकेंज को लॉन्च किया जाएगा जिसमें दोनों देशों के बीच क्रॉस-बार्डर कनेक्टिविटी के तहत बेहद आसानी से तेजी के साथ पैसे ट्रासंफर किया जा सकेगा। प्रधानमंत्री नरेंद्र मोदी और सिंगापुर के प्रधानमंत्री ली सीन लूंग की मौजूदी में भारत की यूपीआई और सिंगापुर के पेनाओ के बीच करार किया जाएगा। दोनों ही देशों के प्रधानमंत्री वीडियो कॉफ्रेसिंग के जरिए जुड़ेंगे। 21 फरवरी को दिन में 11 बजे दोनों देशों के बीच क्रॉस-बार्डर पेमेंट कनेक्टिविटी की शुरूआत की जाएगी। भारत की तरफ से आरबीआई गवर्नर शक्तिकांत दास और सिंगापुर की ओर से मॉनिटरी अथॉरिटी ऑफ सिंगापुर के मैनेजिंग डायरेक्टर रवि मेनन इस सुविधा को लॉन्च करेंगे। भारत और सिंगापुर के बीच पेमेंट सिस्टम के आपस में जुड़ जाने से दोनों देशों में रहने वालों लोगों को फायदा होगा। वे तेजी के साथ क्रॉस बार्डर रेमिटेंस बेहद तेजी और सस्ती दरों पर भेज सकेंगे। सिंगापुर में रहने वाले भारतीयों को सबसे ज्यादा इसका फायदा होगा, खासतौर से माइग्रेंट वर्कर्स और छात्रों को इसका जबरदस्त लाभ होगा। माइग्रेंट वर्कर्स अब यूपीआई और पेनाओ के जरिए तेजी के साथ सस्ती दरों पर रेमिटेंस का पैसा भारत भेज सकेंगे। तो सिंगापुर में पढ़ने वाले भारतीय छात्रों को उनके अभिभावक यूपीआई के जरिए सिंगापुर में पैसे ट्रांसफर कर सकेंगे। दरअसल अभी तक एनआरआई यूपीआई के जरिए भुगतान करने में असमर्थ थे।

सुधर रहा सेक्टर का हाल

एजेंसी। नई दिल्ली

भारत का घरेलू विमानन क्षेत्र तेजी से उबर रहा है। पिछले साल इस सेक्टर में बढ़िया सुधार देखने को मिला। इंटरनेशनल एयर ट्रांसपोर्ट एसोसिएशन के आंकड़ों में यह बात सामने आती है। आंकड़ों के अनुसार, पिछले साल यानी 2022 में घरेलू विमानन यात्रा कोरोना महामारी से पहले यानी साल 2019 के स्तर के 85 फीसदी के पार निकल गई। एएनआई की एक खबर में आईएटीए के हवाले से कहा गया है कि पिछले साल घरेलू विमानन यात्रा 2019 के स्तर के 85.7 फीसदी के बराबर रही। इससे पहले आईएटीए ने इसी महीने कहा था कि विमानन यात्रा में सुधार का ट्रेंड दिसंबर 2022 में भी जारी रहा। साल 2021 की तुलना में 2022 में लगभग हर महीने ट्रेंड मजबूत बना रहा। भारत के संदर्भ में बात करें तो कोविड-19 महामारी की नई लहर की आशंकाएं कमजोर पड़ने से विमानन सेक्टर को खासी मदद मिली है। इसके चलते विमानन कंपनियों को घरेलू यात्रा के साथ-साथ राजस्व के मोर्चे पर भी काफी सुधार देखने को मिला है। आईएटीए के अनुसार, साल 2021 की तुलना में पिछले साल भारत में घरेलू आरपीके में 48।8 फीसदी की तेजी आई। आंकड़ों के अनुसार, सबसे अहम सुधार एयर ट्रैफिक के मामले में हुआ। दिसंबर 2022 में एयर ट्रैफिक महामारी से ठीक पहले यानी दिसंबर 2019 की तुलना में महज 3.6 फीसदी कम रहा।

कर्मचारी पेंशन योजना के लिए प्रक्रिया शुरू की

नयी दिल्ली। कर्मचारी भविष्य निधि संगठन (ईपीएफओ) ने सोमवार को कर्मचारी पेंशन योजना (ईपीएस) के तहत अधिक पेंशन के लिए आवेदन करने की प्रक्रिया शुरू की। सेवानिवृत्ति कोष का प्रबंधन करने वाले निकाय ने बताया कि इसके लिए सदस्य और उनके नियोक्ता संयुक्त रूप से आवेदन कर सकेंगे। नवंबर, 2022 में उच्चतम न्यायालय ने कर्मचारी पेंशन (संशोधन) योजना, 2014 को बरकरार रखा था। इससे पहले 22 अगस्त, 2014 के ईपीएस संशोधन ने पेंशन योग्य वेतन सीमा को 6,500 रुपये प्रति माह से बढ़ाकर 15,000 रुपये प्रति माह कर दिया था। साथ ही सदस्यों और उनके नियोक्ताओं को ईपीएस में उनके वास्तविक वेतन का 8.33 प्रतिशत योगदान करने की अनुमति दी थी। ईपीएफओ ने एक कार्यालय आदेश में अपने फील्ड कार्यालयों द्वारा संयुक्त विकल्प फॉर्म से निपटने के बारे में जानकारी दी है।

हिंदुस्तान जिंक की वेदांता के जिंक ऐसेट्स खरीदने का विरोध

एजेंसी। नई दिल्ली

हिंदुस्तान जिंक के शेयर आज महीने के निचले स्तर पर आ गए हैं और इसके पीछे एक बड़ा कारण है। दरअसल केंद्र सरकार ने हिंदुस्तान जिंक की वेदांता के जिंक ऐसेट्स खरीदने की योजना का विरोध किया है। हिंदुस्तान जिंक 2.98 अरब डॉलर (24,649 करोड़ रुपये) में वेदांता लिमिटेड के जिंक ऐसेट्स खरीदने की कवायद कर रही है। केंद्र सरकार का मानना है कि इस डील के वैल्यूएशन पर संशय है। सरकार ने कहा है कि वो इस प्रस्तावित सौदे के लिए वो कानूनी विकल्पों को तलाशेगी। सरकार ने वेदांता के जिंक ऐसेट्स को खरीदने के लिए हिंदुस्तान जिंक को किसी और तरीके की तलाश करने और कैशलेस तरीके पर काम करने के लिए कहा है। इस सौदे के बारे में पहले भी मतभेद सामने आ चुके हैं जब कंपनी ने कहा था कि वो मतभेदों को सुलझाने के लिए देश के खनन मंत्रालय के साथ चर्चा करने की योजना बना रही है। चूंकि सरकार ने वेदांता के जिंक ऐसेट्स के वैल्यूएशन को लेकर कई तरह की चिंताएं जताई थीं। सरकार की ओर से नियुक्त किए गए डायरेक्टर्स की ओर से मुख्य तौर पर ये मतभेद सामने आए हैं, जिनके नाम फरीदा नाइक, वीना कुमारी डेरमल और निरुपमा कोटरू हैं। वेदांता समूह के जिंक ऐसेट्स जो कि दक्षिण अफ्रीका और नामीबिया में हैं, उनकी पेरेंट कंपनी वेदांता रिसोर्सेज की लिक्विडिटी को लेकर गंभीर चिंताएं सरकार की ओर से जताई गई हैं। वित्तीय जानकारों का कहना है कि वैल्यूएशन के आधार पर हिंदुस्तान जिंक के बहुलांश शेयरधारकों के लिए ये डील उनके हित में नहीं है। केंद्र सरकार की हिंदुस्तान जिंक में 30 फीसदी हिस्सेदारी है और वेदांता की करीब 65 फीसदी हिस्सेदारी इस कंपनी में है। सोमवार दोपहर 1 बजकर 45 मिनट पर हिंदुस्तान जिंक का शेयर 2.15 रुपये या 0.66 फीसदी की गिरावट के बाद 321.80 रुपये प्रति शेयर पर ट्रेड कर रहा था।

महंगाई पर बोलीं वित्त मंत्रीः आरबीआई करेगा काबू में रखने का हर संभव उपाय

एजेंसी। नई दिल्ली

पिछले एक साल से ज्यादा समय से लोगों की हालत खराब कर रही महंगाई अभी भी चिंता का विषय बनी हुई है। दो महीनों की राहत के बाद पिछले महीने एक बार फिर से यह रिजर्व बैंक के दायरे के बाहर निकल गई। इस बीच वित्त मंत्री निर्मला सीतारमण ने महंगाई को लेकर एक अहम टिप्पणी की। उन्होंने सोमवार को एक कार्यक्रम में कहा कि रिजर्व बैंक महंगाई को अनुमानित दायरे में रखने के लिए हरसंभव उपाय करेगा। वित्त मंत्री निर्मला सीतारमण सोमवार को जयपुर में बजट के बाद उद्योग जगत के प्रतिनिधियों के साथ आयोजित एक कार्यक्रम को संबोधित कर रही थीं। उन्होंने कहा, रिजर्व बैंक महंगाई को अनुमानित सीमा में बनाए रखने के लिए हर जरूरी कदम उठाएगा। उभरते बाजारों में हर देश के लिए परिस्थितियां अलग-अलग हैं। ऐसे में मुझे लगता है कि रिजर्व बैंक भारतीय अर्थव्यवस्था पर नजरें बनाए हुए है और जब उसे जरूरी लगेगा, वह कदम उठाएगा। पिछला साल महंगाई के लिहाज से काफी चुनौतीपूर्ण रहा। साल 2022 के पहले 10 महीनों के दौरान तो खुदरा महंगाई की दर रिजर्व बैंक के 6 फीसदी के दायरे के पार रही। अंत के दो महीनों में इसमें कुछ नरमी देखने को मिली और दिसंबर 2022 में यह 12 महीने के निचले स्तर 5।72 फीसदी पर आ गई। हालांकि राहत का यह सिलसिला लंबा नहीं चल पाया और जनवरी 2023 में फिर से इसमें तेजी देखने का मिली। इस साल के पहले महीने यानी जनवरी 2023 में खुदरा महंगाई की दर 6।52 फीसदी रही यानी यह एक बार फिर से रिजर्व बैंक के दायरे के बाहर निकल गई। आधिकारिक आंकड़ों के अनुसार, जनवरी में खुदरा महंगाई की दर तीन महीने में सबसे ज्यादा रही। सेंट्रल बैंक की मानें तो खुदरा महंगाई आगे भी उसके दायरे से बाहर रह सकती है। रिजर्व बैंक का मानना है कि वित्त वर्ष 2023 में खुदरा महंगाई की दर पहले के 6।7 फीसदी के अनुमान की तुलना में 6।5 फीसदी रह सकती है और वित्त वर्ष 2024 में यह कम होकर 5।3 फीसदी पर आ सकती है। रिजर्व बैंक के गवर्नर शक्तिकांत दास ने इसी महीने कहा था, ₹वैश्विक अर्थव्यवस्था की तस्वीर अब चंद महीने पहले की तुलना में कम धुंधली है। ज्यादातर प्रमुख अर्थव्यवस्थाओं में वृद्धि की संभावनाएं बेहतर हुई हैं और महंगाई की दर कम हुई है। हालांकि महंगाई अभी भी प्रमुख अर्थव्यवस्थाओं में लक्ष्य की तुलना में ज्यादा है।

विज्ञापनों से भरा गूगल का खजाना

एजेंसी। नई दिल्ली

डिजिटल विज्ञापनों से टेक या अन्य सेक्टर की कंपनियों को होने वाले राजस्व को देखें तो ये कमाई के अथाह समंदर के रूप में नजर आता है। ऑनलाइन विज्ञापनों के क्षेत्र की बात इसलिए लाइमलाइट में आ रही है क्योंकि ट्विटर के बाद अब मेटा भी अपने ब्लू टिक के यूजर्स से पैसा वसूलने के लिए नियम लेकर आई है। ध्यान देने वाली बात ये है कि मेटा का प्लान इस समय ट्विटर के प्लान से महंगा है। यानी अगर आपको मेटा पर ब्लू टिक चाहिए तो आपको ट्विटर से ज्यादा पैसा खर्च करना होगा। ऑनलाइन विज्ञापनों की दुनिया में गूगल और मेटा ये दो कंपनियां ऐसी हैं जिनका दबदबा बना हुआ है। डिजिटल एडवर्टाइजिंग की दुनिया इतनी बड़ी है कि गूगल को अकेले इस माध्यम से साल 2022 में 168 अरब डॉलर (भारतीय रुपये में 13।89 लाख करोड़ रुपये से ज्यादा) की कमाई हुई है। गूगल को 16,800 करोड़ डॉलर की ये रकम अकेले विज्ञापन राजस्व से मिलती है और इसके साथ कंपनी की बादशाहत ऑनलाइन विज्ञापनों की दुनिया में है। गूगल और मेटा दोनों कुल मिलाकर दुनिया के डिजिटल एडवर्टाइजिंग रेवेन्यू के कुल 50 फीसदी हिस्से पर काबिज हैं। इन ऐड राजस्व के जरिए दोनों कंपनियों को हर साल अरबों डॉलर्स का फायदा होता है।

हाजिर मांग से जस्ता वायदा कीमतों में तेजी

नयी दिल्ली। हाजिर मांग में तेजी के बीच वायदा कारोबार में सोमवार को जस्ता की कीमत 1.10 रुपये की तेजी के साथ 272.55 रुपये प्रति किलोग्राम हो गई। मल्टी कमोडिटी एक्सचेंज में फरवरी माह की डिलिवरी वाले अनुबंध के लिए जस्ता का भाव 1.10 रुपये या 0.41 प्रतिशत की तेजी के साथ 272.55 रुपये प्रति किलोग्राम हो गई। इसमें 2,322 लॉट के लिए कारोबार हुए।

सहायता अडाणी के लिए बैंक ऑफ बड़ौदा ने खोले दरवाजे

भविष्य में भी लोन देना जारी रखेंगे

एजेंसी। नई दिल्ली

देश के बड़े कारोबारी अडाणी ग्रुप के लिए बड़ी राहत की खबर सामने आ रही है। अडाणी ग्रुप को बैंको की तरफ से दिए गए कर्जे को लेकर देशभर में सड़क से संसद तक जमकर विरोध का सामना करना पड़ा था, लेकिन अब इस ग्रुप को धीरे धीरे राहत मिल रही है। देश और दुनिया में अमीरों की लिस्ट में शामिल गौतम अडाणी के अडानी ग्रुप को कर्जा देने के लिए देश की बड़ी बैंक ने अपने दरवाजे खोल दिए है। बैंक ऑफ बड़ौदा के सीईओ और एमडी संजीव चड्ढा का कहना है कि वह अडाणी ग्रुप को भविष्य में आगे भी लोन देना जारी रखेंगे। चड्ढा ने कहा कि अडाणीग्रुप के लोन प्रपोजल को स्वीकर किया जाएगा। दुनिया के सबसे बड़ी झुग्गी बस्ती को रीमॉडल बनाने के लिए अडाणी ग्रुप के सामाजिक प्रोजेक्ट के साथ-साथ बाकी प्रपोजल के लिए भी बैंक ने अतिरिक्त लोन देने के लिए हरी झंडी दे दी है।

पिछले साल 2022 में देश और दुनिया की सबसे बड़ी झुग्गी बस्ती मुंबई की धारावी को रीडेवलपमेंट प्रोजेक्ट के लिए अडाणी ग्रुप ने 5070 करोड़ रुपये की बोली लगाई थी। जिसके लिए बैंक ऑफ बड़ौदा ने लोन बढ़ाने को लेकर मंजूरी दे दी है। हालांकि संजीव चड्ढा ने अडानी ग्रुप के शेयरों में भारी उतार-चढ़ाव को लेकर कुछ नहीं कहा है। अडानी ग्रुप पर 50 करोड़ डॉलर का ब्रिज जोन ड्यू चल रहा है। इसकी रीफाइनेंसिंग के लिए कुछ बैंकों ने अपने हाथ पीछे खींच लिए है। इस मामले पर बैंक इसलिए पीछे हट रहे, क्योकि हिंडनबर्ग ने अडानी ग्रुप पर कई आरोप लगाए है। ऐसे में बैंक ऑफ बड़ौदा की तरफ से अडानी ग्रुप को बड़ी राहत मिली है। चड्ढा ने कहा कि भारतीय रिजर्व बैंक के फ्रेमवर्क के हिसाब से जितनी मंजूरी है, उसका एक-चौथाई ही ग्रुप में एक्सपोजर है। जबकि एसबीआई बैंक का अडाणी ग्रुप में करीब 27000 करोड़ रुपये का एक्सपोजर है। अमेरिकी शॉर्ट सेलर हिंडनबर्ग रिसर्च की एक 26 जनवरी 2023 को आई रिपोर्ट ने अडानी ग्रुप को काफी नुकसान पहुंचाया है। अडाणी के शेयरों में अचानक उतार-चढ़ाव देखने को मिला है। हिंडनबर्ग ने अडानी ग्रुप की कंपनियों पर स्टॉक मैनिपुलेशन का आरोप लगाया था। लेकिन बाद में अडानी ग्रुप ने इन सभी आरोपों से इनकार कर दिया।

सोना और चांदी की बढ़त बरकरार

नई दिल्ली। सोने और चांदी के सोमवार के दाम वैसे तो हल्की बढ़त पर हैं लेकिन इनकी तेजी में ज्यादा मजबूती नहीं दिखाई दे रही है। हालांकि अंतर्राष्ट्रीय बाजार में सोना और चांदी दोनों कीमती मेटल्स में बढ़त के साथ कारोबार हो रहा है जिसके असर से घरेलू बाजार में भी सोना और चांदी के दाम में बढ़त बरकरार है। एमसीएक्स पर सोना आज मामूली तेजी के साथ कारोबार कर रहा है। सोना आज 8 रुपये या 0।01 फीसदी की तेजी के साथ 56265 रुपये प्रति 10 ग्राम के रेट पर बना हुआ है। सोने के दाम में आज ज्यादा बड़ा उतार-चढ़ाव नहीं देखा जा रहा है। सोने के दाम 56201 रुपये तक नीचे गए थे और 56270 रुपये तक के ऊपरी स्तर पर आ चुके हैं। सोने के ये दाम इसके अप्रैल वायदा के लिए हैं। मल्टी कमोडिटी एक्सचेंज पर चांदी भी आज हल्की तेजी के साथ कारोबार कर रही है।

पेज एक के शेष

चार लोगों को...

थोड़ी खरोच आई है। इसके बाद लालमोहन महतो शौच के लिए घर से निकल रहा था, तभी उसने डंडे से हाथी को भगाने के उद्देश्य से उसके सूंढ़ पर दे मारा। इससे गुस्साए हाथी ने लालमोहन को उठाकर पटक दिया। जिससे उसकी भी मौके पर ही मौत हो गई। वहीं, दूसरी ओर नेहा देवी शौच के बाद घर लौट रही थी, इसी दौरान उसकी मुलाकात हाथी से हो गई। हाथी को देखकर नेहा देवी भागने लगी, लेकिन हाथी ने दौड़ाकर नेहा को पकड़ा और उसे भी जमीन पर पटक कर मार डाला। घटनाक्रम इतनी तेजी से घटा कि गांव वालों को संभलने का मौका नहीं मिला। नेहा देवी की शादी तीन माह पहले ही हुई थी। इसके बाद दिन में गणेश कुजूर को भी हाथी ने रौंद दिया। घायलवस्था में गणेश को आनन-फानन में इलाज के लिए अस्पताल लाया, जहां उसकी मौत हो गई। घटना के बाद से गांव वाले अपने घरों में दुबके रहे। इधर, जिला वन विभाग पदाधिकारी अरविंद कुमार, जिला आपूर्ति पदाधिकारी अमित बेसरा, वनकर्मी, फॉरेस्टर सहित भंडरा प्रखंड अंचल अधिकारी दिनेश प्रसाद गुप्ता, प्रखंड विकास पदाधिकारी रंजीत कुमार सिन्हा, भंडरा थाना पुलिस, स्वास्थ्य विभाग की टीम घटना स्थल पहुंची और वस्तु स्थिति का जायजा लिया।

पीएम ने की...

दुनिया के किसी भी हिस्से में किसी भी आपदा के लिए भारत सबसे पहले प्रतिक्रिया देता है। उन्होंने कहा कि हमारी संस्कृति ने हमें वसुधैव कुटुंबकम की सीख दी है। इसलिए तुर्किये हो या फिर सीरिया पूरी टीम ने इन्हीं भारतीय संस्कारों का प्रदर्शन किया है। हम पूरे विश्व को एक परिवार मानते हैं। देश कोई भी हो, अगर बात मानवता की है, मानवीय संवेदना की है तो भारत मानव हित को सर्वोपरि रखता है। उन्होंने कहा कि तुर्किये में भूकंप के बाद आप सभी जितनी जल्दी वहां पहुंचे, इसने पूरे विश्व का ध्यान आपकी ओर खींचा है। ये आपकी तत्परता और तैयारी को दिखाता है। आपका प्रशिक्षण आपकी कुशलता को दिखाता है। हमारी संस्कृति ने हमें 'वसुधैव कुटुम्बकम' की सीख दी है। इसलिए तुर्किए हो या फिर सीरिया हो, पूरी टीम ने इन्हीं भारतीय संस्कारों का प्रदर्शन किया है।हम पूरे विश्व को एक परिवार मानते हैं।

KASHYAP'S DENTAL CLINIC
Dr. Vaibhav Kashyap
Oral & Dental Surgeon, C.c. Endodontist & Implantologist Certified Orthodontist, MIDA
" Smiles & More"
छात्र-छात्राओं के लिए 50% की छूट
Facilities
❖ आरसीटी
❖ पायरिया का ईलाज
❖ टेढ़े-मेढ़े दाँतों का ईलाज
❖ स्माईल डिजाइन
❖ इनविजिवल क्लिप
❖ दंत रोपण
❖ फिक्स दाँत लगाना
❖ अत्याधुनिक मशीन और तकनीक के द्वारा ईलाज

CHAMBER
SKYLINE - 4006, 4th Floor, Kadru, Opp. Dr. Lal's Hospital, Ranchi
Contact No. : 9199533383, 7903835453
Time : 9 am to 2 pm & 4 pm to 8 pm
Sunday : 9 am to 2 pm
E-mail : vaibhav.kashyap2011@gmail.com

NEWS इन ब्रीफ

चुनाव चिन्ह : उद्धव गुट ने सुप्रीम कोर्ट में लगाई याचिका

नई दिल्ली। उद्धव ठाकरे गुट ने भारत के चुनाव आयोग (ईसीआई) के एकनाथ शिंदे गुट को आधिकारिक शिवसेना के रूप में मान्यता देने के फैसले के खिलाफ सुप्रीम कोर्ट का दरवाजा खटखटाया है। वरिष्ठ अधिवक्ता अभिषेक मनु सिंघवी ने भारत के मुख्य न्यायाधीश डीवाई चंद्रचूड़ की अध्यक्षता वाली पीठ के समक्ष ईसीआई के फैसले को चुनौती देनेवाली याचिका दायर की। सिंघवी ने मंगलवार को संविधान पीठ के समक्ष चल रहे मामलों सहित इसे सूचीबद्ध करने का अनुरोध किया।

दिल्ली में ओवैसी के घर पर पथराव

नई दिल्ली। ऑल इंडिया मजलिस-ए-इत्तेहादुल मुस्लिमीन के प्रमुख असदुद्दीन ओवैसी ने आरोप लगाया है कि कुछ अज्ञात बदमाशों ने दिल्ली में उनके आवास पर पथराव किया और घर की खिड़कियां क्षतिग्रस्त कर दी। ओवैसी ने नई दिल्ली में अशोका रोड स्थित अपने आवास का एक वीडियो भी साझा किया, जिसमें नुकसान दिखाया गया है।

चुनाव आयोग बर्खास्त होना चाहिए : उद्धव

मुंबई। शिवसेना (उद्धव बालासाहेब ठाकरे) पार्टी के अध्यक्ष और पूर्व मुख्यमंत्री उद्धव ठाकरे ने सोमवार को कहा कि चुनाव आयोग को तत्काल बर्खास्त किया जाना चाहिए। उन्होंने कहा कि चुनाव आयोग ने जो निर्णय दिया है, वह निकट भविष्य में अन्य पार्टियों के लिए घातक साबित हो सकता है। उद्धव ठाकरे ने सोमवार को शिवसेना भवन में पार्टी पदाधिकारियों के साथ हुई बैठक के बाद पत्रकारों को बताया कि चुनाव आयोग ने साजिश के तहत एकतरफा फैसला दिया है।

पंजाब से चीनी ड्रोन हुआ जब्त

चंडीगढ़। सीमा सुरक्षा बल (बीएसएफ) ने कहा कि उसने सोमवार को पंजाब के फाजिल्का जिले से चीनी क्वाडकॉप्टर ड्रोन बरामद किया। विशेष सूचना पर बीएसएफ और पंजाब पुलिस की टीमों ने न्यू हस्ता कलां गांव के इलाके में तलाशी अभियान चलाया और गांव के बाहरी इलाके में खुले इलाके से चीन में बना क्वाडकॉप्टर ड्रोन बरामद किया।

खनन : ईडी ने छत्तीसगढ़ में 14 ठिकानों पर की छापेमारी

एजेंसी। रायपुर

कोयला खनन मामले में प्रवर्तन निदेशालय (ईडी) ने सोमवार को छत्तीसगढ़ में 14 जगहों पर छापेमारी की। एक सूत्र ने बताया कि सभी ठिकाने कांग्रेस के विभिन्न नेताओं के हैं। सूत्र ने कहा : राज्य पार्टी कोषाध्यक्ष राम गोपाल अग्रवाल, राज्य पीआरओ आरपी सिंह, श्रम समिति के अध्यक्ष सुशील सनी अग्रवाल के परिसरों पर छापेमारी की जा रही है। मामले में पहले ही कई गिरफ्तारियां हो चुकी हैं। छत्तीसगढ़ के मुख्यमंत्री की पूर्व उप सचिव सौम्या चौरसिया को दिसम्बर, 2022 में गिरफ्तार किया गया था।

वरिष्ठ आईएएस अधिकारी समीर विश्नोई को नवम्बर 2022 में गिरफ्तार किया गया था। एक व्यवसायी सूर्यकांत तिवारी को अक्टूबर 2022 में हिरासत में लिया गया था। इनके अलावा इंद्रमणि ग्रुप के सुनील अग्रवाल समेत कुछ अन्य गिरफ्तारियां भी ईडी ने की हैं। दिसंबर में ईडी ने मामले में सूर्यकांत तिवारी, सौम्या चौरसिया, समीर विश्नोई, सुनील अग्रवाल और अन्य की 152 ।31 करोड़ रुपये की चल और अचल संपत्ति कुर्क की थी। रानू साहू आईएएस, कथित तौर पर लापता थीं, लेकिन उन्होंने अक्टूबर में ईडी को एक पत्र लिखा था और अधिकारियों को बताया था कि वह चिकित्सा अवकाश पर हैं। बाद में ईडी ने अक्टूबर के तीसरे सप्ताह में उनकी मां के घर पर तलाशी अभियान चलाया। इससे पहले भी ईडी ने छत्तीसगढ़ में लगातार दो दिनों तक छापेमारी कर करीब 4 करोड़ रुपये बरामद किए थे।

कांग्रेस ने ईडी को चेताया : शालीनता को कमजोरी न समझें

नई दिल्ली। छत्तीसगढ़ में सोमवार को कांग्रेस नेताओं के ठिकानों पर छापेमारी के बाद पार्टी ने तीखी प्रतिक्रिया दी और ईडी को चेतावनी दी कि कांग्रेस की शालीनता को उसकी कमजोरी न समझा जाए। जयराम रमेश के साथ सोमवार को एक संवाददाता सम्मेलन को संबोधित करते हुए कांग्रेस मीडिया विभाग के अध्यक्ष पवन खेड़ा ने कहा : कुछ राज्यों में हमारी भी सरकारें हैं, कुछ राज्यों में सरकारें बनने जा रही हैं और मौसम बदल रहा है। 2024 भी आ रहा है। उन्होंने कहा : मैं प्रवर्तन निदेशालय (ईडी) के अधिकारियों को एक सुझाव देना चाहता हूं, जो सरकार के हाथों में उपकरण बन गए हैं, कि समय तेजी से बदलता है। अधिकारियों और भाजपा को चेतावनी देते हुए खेड़ा ने कहाः राज्यों में हमारी सरकारें हैं। हम भी कुछ कर सकते हैं, लेकिन हमारी शालीनता को कमजोरी नहीं समझा जाए। कांग्रेस महासचिव जयराम रमेश ने कहा कि पार्टी इन हथकंडों के आगे नहीं झुकेगी और अधिवेशन अपने कार्यक्रम के अनुसार चलेगा। रायपुर में कांग्रेस के महाधिवेशन से तीन दिन पहले ईडी ने सोमवार को कोयला खनन मामले में छत्तीसगढ़ में कई जगहों पर छापेमारी की। एक सूत्र ने बताया कि सभी ठिकाने कांग्रेस के विभिन्न नेताओं के हैं। सूत्र ने कहा : राज्य पार्टी कोषाध्यक्ष राम गोपाल अग्रवाल, राज्य पीआरओ आरपी सिंह, श्रम समिति के अध्यक्ष सुशील सनी अग्रवाल के परिसरों पर छापेमारी की जा रही है।

जेएनयू में शिवाजी जयंती पर हंगामा

नई दिल्ली। रविवार शाम जवाहरलाल नेहरू विश्वविद्यालय में अखिल भारतीय विद्यार्थी परिषद और लेफ्ट छात्र संगठनों के बीच झड़प हुई। अखिल भारतीय विद्यार्थी परिषद का कहना है कि उन्होंने छत्रपति शिवाजी महाराज की जयंती पर जेएनयू के छात्रसंघ कार्यालय में एक पुष्पांजलि कार्यक्रम का आयोजन किया था, जिसके बाद उस चित्र को कार्यालय में ही लगे अन्य चित्रों के साथ लगा दिया गया। थोड़ी देर बाद वामपंथी छात्र संगठनों के लोगों ने वहां पहुंचकर शिवाजी की फोटो और फूलमाला उठाकर कचरे में फेक दिया। जब विद्यार्थी परिषद के कार्यकताओं ने दोबारा दीवार पर फोटो लगाने का प्रयास किया तो उनके साथ लेफ्ट छात्र संगठनों से जुड़े लोगों ने मारपीट की। वहीं जवाहरलाल नेहरू यूनिवर्सिटी छात्रसंघ का कहना है कि एबीवीपी ने एक बार फिर छात्रों पर किया हमला किया है। आयषी घोष के मुताबिक एबीवीपी ने एक बार फिर छात्रों पर हमला किया है, यहां विश्वविद्यालय परिसर में आईआईटी बॉम्बे के छात्र दर्शन सोलंकी की याद में और उनके पिता के आह्वान पर कैंडल लाइट मार्च किया गया।

तालिबान ने पाक के साथ बॉर्डर प्वाइंट को किया बंद

एजेंसी। काबुल

अफगानिस्तान में तालिबान के नेतृत्व वाली सरकार ने इस्लामाबाद पर अपनी प्रतिबद्धताओं से मुकरने का आरोप लगाते हुए पाकिस्तान के साथ देश के मुख्य व्यापार और सीमा पर बॉर्डर प्वाइंट में से एक को बंद करने का आदेश दिया है। डॉन न्यूज की रिपोर्ट के अनुसार, तोरखम के अफगान तालिबान आयुक्त ने कहा कि यात्रा और पारगमन व्यापार के लिए बॉर्डर प्वाइंट को बंद कर दिया गया है। तोरखम में तालिबान के आयुक्त मौलवी मोहम्मद सिद्दीकी ने ट्वीट किया : पाकिस्तान ने अपनी प्रतिबद्धताओं का पालन नहीं किया है और इसलिए (हमारे) नेतृत्व के निर्देश पर प्रवेश द्वार को बंद कर दिया गया है।

उन्होंने अफगानिस्तान के लोगों को सलाह दी है कि वे पूर्वी नांगरहार प्रांत में सीमा पार करने के लिए यात्रा करने से बचें। हालांकि, तालिबान के अधिकारी ने यह नहीं बताया कि इस्लामाबाद ने कथित तौर पर किस प्रतिबद्धता का उल्लंघन किया। डॉन की रिपोर्ट के अनुसार, कुछ अस्थायी मीडिया रिपोर्टों में कहा गया है कि तालिबान पाकिस्तान में इलाज करानेवाले अफगान रोगियों की यात्रा पर अघोषित प्रतिबंध से नाराज है। इस्लामाबाद में विदेश कार्यालय से तत्काल कोई आधिकारिक बयान नहीं आया।

पूर्व सैन्य ठिकानों को एसईजेड में बदलेगा

अफगानिस्तान में तालिबान के नेतृत्व वाली सरकार ने कहा है कि वह व्यवसाय के लिए कुछ पूर्व विदेशी सैन्य ठिकानों को विशेष आर्थिक क्षेत्रों (एसईजेड) में बदल देगी। बीबीसी की रिपोर्ट के अनुसार, आर्थिक मामलों के कार्यवाहक उप प्रधानमंत्री मुल्ला अब्दुल गनी बरादर ने इस फैसले की घोषणा की। मुल्ला बरादर ने रविवार को एक बयान में कहा : यह निर्णय लिया गया कि उद्योग और वाणिज्य मंत्रालय को विदेशी सेना के शेष सैन्य ठिकानों को विशेष आर्थिक क्षेत्रों में परिवर्तित करने के इरादे से उत्तरोत्तर नियंत्रण करना चाहिए। उन्होंने कहा कि परियोजना काबुल की राजधानी और उत्तरी बल्ख प्रांत में शुरू होगी, लेकिन अधिक जानकारी नहीं दी। अगस्त 2021 में तालिबान के अफगानिस्तान पर कब्जा करने से पहले, विदेशी सैन्य बल दो दशकों से युद्धग्रस्त देश में थे।

गोधरा कांड : गुजरात सरकार की कोशिश

दोषियों को मिले मृत्युदंड

ब्यूरो। नई दिल्ली

सर्वोच्च न्यायालय के मुख्य न्यायाधीश डीवाई चंद्रचूड़, जस्टिस पीएस नरसिम्हा व जस्टिस जेबी परदीवाला की पीठ के समक्ष गोधरा कांड केकई आरोपियों की जमानत याचिका पर सुनवाई के दौरान गुजरात सरकार ने कहा कि गोधरा कांड के 11 दोषियों को मौत की सजा दिलाने की कोशिश करेगी। मालूम हो कि गोधरा कांड के दोषियों को ट्रायल कोर्ट ने फांसी की सजा सुनाई थी। लेकिन गुजरात उच्च न्यायालय ने फांसी की सजा को उम्र कैद मेंबदल दिया था। जिसके विरूद्ध सर्वोच्च न्यायालय में गुजरात सरकार ने दोषियों को मौत की सजा देने की अपील की है।

सर्वोच्च न्यायालय ने आरोपियों की जमानत पर सुनवाई के लिए तीन सप्ताह बाद का समय दिया है। न्यायालय ने दोनों पक्षों के वकीलों से इस दौरान एकचार्ट फाइल करने के निर्देश दिए हैं, जिसमें आरोपियों द्वारा जेल में बिताए गए समय और उन्हें दी गई सजा की विवरण हो। इस मामले में गुजरात सरकार की तरफ से पेश हुए सॉलिसिटर जनरल तुषार मेहता ने पीठ (बेंच) को बताया कि हम गंभीर कोशिश करेंगे कि दोषियों को फांसी की सजा दी जाए। यह दुर्लभतम से दुर्लभ मामला है, जहां 59 लोगों को जिंदा जला दिया गया, जिनमें महिलाएं और बच्चे भी शामिल थे। रेल की बोगी को बाहर से बंद किया गया और उसमें आग लगा दी गई। जिससे 59 लोगों की मौत हो गई। गोधरा कांड में ट्रायल कोर्ट ने 11 दोषियों को मौत की सजा, 20 अन्य को उम्रकैद की सजा सुनाई थी। ट्रायल कोर्ट के फैसले के विरूद्ध उच्च न्यायालय में याचिका दाखिल की गई। जिस पर उच्च न्यायालय ने 11 आरोपियों की मौत की सजा को उम्रकैद में बदल दिया। गुजरात सरकार ने सुप्रीम कोर्ट में दोषियों को मौत की सजा देने की अपील की है। सर्वोच्च न्यायालय ने बीते साल गोधरा कांड के दोषी फारुख को उम्रकैद की सजा मिलने के 17 साल बाद जमानत दी थी। अब्दुल रहमान धंतिया, अब्दुल सत्तार, इब्राहिम गद्दी की जमानत याचिका पर सुनवाई करते हुए सर्वोच्च न्यायालय ने राज्य सरकार को नोटिस जारी किया है। सॉलिसिटर जनरल तुषार मेहता ने कहा कि आरोपियों की भूमिका केवल पत्थरबाजी तकसीमित नहीं थी। आरोपियों ने ट्रेन की बोगी को बाहर से बंद करके उसमें आग लगा दी, तो फिर यह केवल पत्थरबाजी कैसे हो सकती है!

सोनू सूद कैसे कर पाए लोगों की मदद

ब्यूरो। नई दिल्ली

फिल्म अभिनेता सोनू ने कोरोना महामारी के दौरान तालाबंदी के कारण जो लोग अपने घरों तक नहीं पहुंच पा रहे थे, उन्हें किसी भी तरह से उसमें उनके घरों तक पहुंचाने की जिम्मेदारी ली थी और सफल भी हुए थे। कुछ को दवा व उपचार उपलब्ध कराए। उनके इस काम की बहुत ही प्रशंसा हुई। यह सब कैसे कर पाए, इस बारे में सोनू सूद ने हाल ही में दिए एक साक्षात्कार में बताया है कि उन्होंने कोरोना के दौरान इतने जरूरतमंद लोगों की मदद तमाम कंपनियों व एनजीओ के सहयोग से कर पाए। सोनू सूद ने बताया - जिस समय लोगों की मदद करने का काम शुरू किया, मुझे अनुमान नहीं था कि जितनी संख्या में जिस तरह से लोगों की डिमांड आ रही है, हम लोगों की मदद के लिए दो दिन भी नहीं टिक पाएंगे। इसके बाद इसके लिए मैं जितने ब्रांड के लिए काम कर रहा था, उन ब्रांड्स को दान देने के लिए राजी किया। मैंने अस्पतालों से चिकित्सकों को, कॉलेज से अध्यापकों को, दवा कंपनियों को भी इस काम के लिए राजी किया। मैंने कहा आप अपने ब्रांड में मुझे दिखाना चाहते हैं, मैं फ्री में काम करूंगा, अभी आप लोग कोरोना महामारी के कारण परेशान, जीवन जीने के लिए जूझ रहे लोगों की मदद करने में मेरा साथ दें, तो वो लोग इस काम के लिए जुड़ते चले गए और अपना यह काम होता चला गया।

तिहाड़ जेल ने आतंकी की फांसी के लिए कोर्ट से किया आग्रह

नई दिल्ली। लश्कर-ए-तैयबा के आतंकवादी मोहम्मद आरिफ उर्फ अशफाक के लिए मौत की सजा की तारीख को अंतिम रूप देने के लिए दिल्ली के तिहाड़ जेल अधिकारियों ने तीस हजारी अदालत को लिखा है। सुप्रीम कोर्ट ने साल 2000 लाल किला हमले के मामले में अशफाक को दी गई मौत की सजा के खिलाफ उसकी समीक्षा याचिका खारिज कर दी थी। जेल अधिकारियों ने 3 फरवरी को एएसजे ओपी सैनी की अदालत को पत्र भेजा। सूत्रों ने बताया कि राष्ट्रपति और सुप्रीम कोर्ट के समक्ष दया याचिका के लिए आरिफ के सामने विकल्प खत्म हो गए हैं।

FILMY हलचल

शाहरुख की 'पठान' देखने के लिए अब्दु रोजिक ने बुक किया पूरा थिएटर

'बिग बॉस 16' के पूर्व प्रतियोगी और ताजिकिस्तानी सनसनी अब्दु रोजिक ने बॉलीवुड सुपरस्टार शाहरुख खान की एक्शन एंटरटेनर 'पठान' देखने के लिए मुंबई में एक पूरा सिनेमा हॉल बुक कर लिया। सेलिब्रिटी फोटोग्राफर विरल भयानी द्वारा इंस्टाग्राम पर साझा की गई एक क्लिप में अब्दु को थिएटर में 'झूमे जो पठान' पर नाचते हुए देखा जा सकता है। यहां तक कि उन्होंने शाहरुख और दीपिका पादुकोण पर फिल्माए गए गाने पर हुक स्टेप भी किया। उन्हें यह कहते हुए सुना गया, शाहरुख सर हम आपसे मिलना चाहते हैं। हमने पठान देखने के लिए पूरा थिएटर बुक कर लिया है, डांसिंग, मस्ती के लिए ।। बहुत मजा है भाई। अब्दु सलमान खान की अपकमिंग फिल्म 'किसी का भाई किसी की जान' से हिंदी सिनेमा में डेब्यू करेंगे। वह सिर्फ 19 साल के हैं और उनकी सोशल मीडिया पर अच्छी फैन फॉलोइंग है।

'बड़े मियां छोटे मियां' की टीम स्कॉटलैंड रवाना

अक्षय कुमार और टाइगर श्रॉफ की फिल्म 'बड़े मियां छोटे मियां' का पहला शूटिंग शेड्यूल भारत में पूरा हो चुका है और अब पूरी टीम स्कॉटलैंड में अगले शेड्यूल की तैयारी कर रही है। फिल्म बॉलीवुड के दो सबसे बड़े एक्शन हीरो अक्षय और श्रॉफ को एक साथ लेकर आई है। पृथ्वीराज सुकुमारन विलेन के रूप में हैं। सोशल मीडिया पर निमार्ता जैकी भगनानी, टाइगर श्रॉफ और अली अब्बास जफर ने एक तस्वीर साझा की। जैकी भगनानी ने कहा, हमने अभी बीएमसीएम का पहला भारत शेड्यूल पूरा किया है। मेरे जीवन में यह भावनात्मक रहा है। यह मेरे पिता का एक ड्रीम आईपी था और अब हम इसे आगे बढ़ा रहे हैं। थिएटर में इस फिल्म को देखने के लिए आप लोगों का इंतजार नहीं कर सकता। हमारे इस सपने को सच करने के लिए बड़े मियां अक्षय कुमार, छोटे मियां टाइगर जैकी श्राफ, पृथ्वी और एली अब्बास जाफर को धन्यवाद। टाइगर ने एक बीटीएस तस्वीर साझा की और इसे कैप्शन दिया, अक्षय कुमार के साथ सवारी करना और बुरे लोगों को लात मारना एक सम्मान की बात है। एक सिनेमाघर में जल्द आ रहा हूं। वाशु भगनानी और पूजा एंटरटेनमेंट 'बड़े मियां छोटे मियां' पेश कर रहे हैं, जिसे अली अब्बास जफर ने लिखा और निर्देशित किया है, जिसे वाशु भगनानी, दीपशिखा देशमुख, जैकी भगनानी, हिमांशु किशन मेहरा और अली अब्बास जफर ने प्रोड्यूस किया है।

पति निक के स्टेज शो के दौरान झूमी प्रियंका चोपड़ा

भारतीय अभिनेत्री प्रियंका चोपड़ा को उनके अमेरिकी पॉप स्टार पति निक जोनस के लास वेगास में परफॉर्मेंस के दौरान उन्हें झूमते देखा गया। प्रियंका ने जोनस ब्रदर्स के लास वेगस संगीत समारोह में भाग लिया। साझा की गई एक क्लिप में प्रियंका को एक झिलमिलाती पोशाक और एक काले फर ओवरकोट के साथ पहने हुए अपनी जगह पर नाचते हुए देखा गया। निक ने इंस्टाग्राम पर प्रियंका के साथ कई तस्वीरें और कॉन्सर्ट से कुछ सोलो तस्वीरें साझा कीं और इसे कैप्शन दिया, वेगस विद यू। अपनी इंस्टाग्राम स्टोरीज पर अपनी तस्वीरें पोस्ट करते हुए प्रियंका ने लिखा, तुम वो पंख हो, जिसके साथ मुझे उड़ने की जरूरत है। प्रियंका और निक 2018 में शादी के बंधन में बंधे थे। वर्कफ्रंट की बात करें तो प्रियंका 'लव अगेन' और सीरीज 'सिटाडेल' में नजर आएंगी।

तमिल सुपरस्टार धनुष ने माता-पिता को चेन्नई में आलीशान घर किया गिफ्ट

तमिल सुपरस्टार धनुष, जिनकी लेटेस्ट फिल्म 'वाथी' 17 फरवरी को रिलीज हुई और बॉक्स ऑफिस पर 20 करोड़ से अधिक की कमाई की, एक अलग कारण से चर्चा में है। उन्होंने अपने माता-पिता कस्तूरीराजा और विजयलक्ष्मी को एक आलीशान घर गिफ्ट में दिया है। यह सुंदर और आलीशान घर चेन्नई के पॉश पोएस गार्डन क्षेत्र में स्थित है, जहां पूर्व मुख्यमंत्री दिवंगत जे जयललिता का बंगला था। धनुष फैन क्लब के एक्टर, डायरेक्टर और अध्यक्ष सुब्रमण्यम शिव ने धनुष के अपने माता-पिता को आलीशान घर गिफ्ट में देने के बारे में खबर दी। शिवा ने एक तमिल ट्वीट में कहाः मेरे छोटे भाई धनुष का नया घर मुझे मंदिर जैसा अहसास दे रहा है। अपने जीवनकाल में उन्होंने अपने माता-पिता को स्वर्ग जैसा घर प्रदान किया है और भी सफलता और उपलब्धियां आपको मिले। आप दीर्घायु हों और माता-पिता के सम्मान में युवा पीढ़ी के लिए प्रेरणा बने रहें। धनुष एक राष्ट्रीय पुरस्कार विजेता अभिनेता हैं। असुरन, थिरुडा थिरुडा जैसी फिल्मों ने उन्हें तमिल फिल्म इंडस्ट्री का सुपरस्टार बना दिया है।

प्रतिद्वंदी आईएएस, आईपीएस की लड़ाई ने लिया बड़ा मोड़

मंत्री ने दी कार्रवाई की चेतावनी

एजेंसी। बेंगलुरु

कर्नाटक में दो वरिष्ठ आईएएस और आईपीएस अधिकारियों के बीच लड़ाई ने एक बड़ा मोड़ ले लिया है। राज्य के गृह मंत्री ने उनके सार्वजनिक झगड़े के खिलाफ कानूनी कार्रवाई की चेतावनी दी है। आईएएस अधिकारी रोहिणी सिंधुरी, जो राज्य हिंदू धार्मिक और बंदोबस्ती की वर्तमान आयुक्त हैं, और आईपीएस अधिकारी डी. रूपा मौदगिल, जो कर्नाटक हस्तशिल्प विकास निगम में आईजीपी, एमडी के रूप में कार्यरत हैं और राष्ट्रपति स्वर्ण पदक प्राप्त कर चुकी हैं, दोनों के बीच टकराव की स्थिति हैं। मंत्री ने कहा : सरकार ने घटनाक्रम पर अपनी आंखें बंद नहीं की हैं। इस तरह का व्यवहार करना एक बड़ा अपराध है। निजी मामलों को सार्वजनिक डोमेन में लाया जा रहा है। मीडिया के सामने उनकी हरकतें भी गलत हैं। उन्होंने कहा, लोग उन्हें देवता मानते हैं और उनकी पूजा करते हैं। दोनों अधिकारियों के व्यवहार को देखकर हैरानी होती है। अपने व्यवहार के कारण वे अच्छे अधिकारियों का अपमान कर रहे हैं। जिनमें मानवीय भावना नहीं है वे इस तरह के कृत्य में शामिल हो सकते हैं। मैंने मुख्यमंत्री बसवराज बोम्मई और डीजी से बात की है। हम नियमानुसार कार्रवाई शुरू करेंगे। जिस तरह से वे सार्वजनिक रूप से बोल रहे हैं वह अवांछनीय है। मुख्यमंत्री को इस मुद्दे के बारे में पता है। यह बेहद निंदनीय है। कानूनी ढांचे में कार्रवाई शुरू की जाएगी। मोदगिल ने सिंधुरी की निजी तस्वीरें पोस्ट की थीं और आरोप लगाया था कि उसने उन्हें कुछ वरिष्ठ आईएएस अधिकारियों को भेजा था। उन्होंने राज्य में आईएएस अधिकारी डीके रवि की आत्महत्या का मामला भी उठाया था और उनसे सवाल किया था कि उन्होंने उन्हें मैसेज भेजने से क्यों नहीं रोका। यह आरोप लगाया गया था कि रवि सिंधुरी से प्यार करता था और उसने उसके लिए अपनी जीवन लीला समाप्त कर ली। मौदगिल ने एक और तस्वीर भी पोस्ट की थी, जिसमें सिंधूरी जद (एस) विधायक एस.आर. महेश ने उन पर भ्रष्टाचार के आरोप लगाए थे। सिंधुरी से बैठक के उद्देश्य के बारे में सवाल किया गया था। जवाब में, सिंधुरी ने कहा कि वह मौदगिल के खिलाफ बेबुनियाद आरोप लगाने के लिए कानूनी कार्रवाई शुरू करेगी और उन्हें उन आईएएस अधिकारियों के नामों का खुलासा करने की चुनौती दी, जिन्हें तस्वीरें भेजी गई थीं। दोनों अधिकारी अपने साहस और क्षमता के लिए जाने जाते हैं, उनके बहुत बड़े प्रशंसक हैं। सोशल मीडिया पर दो अधिकारियों के प्रशंसकों में बहस छिड़ी हुई है।