रांची
सोमवार
12.12.2022
पौष कृष्ण पक्ष 04
विक्रम संवत 2079

ईश्वर में हमारा विश्वास

राष्ट्रीय नवीन मेल

सत्यमेव जयते

www.rastriyanaveenmail.com

रांची एवं डालटनगंज (मेदिनीनगर) से एक साथ प्रकाशित

वर्ष-23 अंक-306 पृष्ठ-12, मूल्य ₹ 1.50

रश्मि प्रवाह

यदि हम अपनी ताकत को किसी दूसरे की भलाई के लिए प्रयोग नहीं कर सकते तो एक दिन हमारी यह ताकत हमारे लिये एक बड़ा पहाड़ बन सकती है।

न्यूज गैलरी

नारकोटिक्स के लिए हर जिले में खुलेगा अलग मालखाना

रांची। झारखंड के प्रत्येक जिले में नारकोटिक्स से जुड़े केस की जब्ती के सामान को रखने के लिए अलग से मालखाना बनेगा। केंद्रीय गृह मंत्रालय के निर्देश पर एनसीबी के अधिकारियों के साथ राज्य पुलिस के अधिकारियों की वीडियो कांफ्रेंसिंग हुई थी। इसके बाद राज्य पुलिस के अधिकारियों को निर्देश दिया गया था कि नशे से जुड़े कारोबार व उन मामलों में जब्त सामानों को रखने के लिए अलग से मालखाना बनाया जाये। इसके बाद राज्य सीआईडी ने इस संबंध में सभी जिलों के डीसी को निर्देश दिया है कि वह नारकोटिक्स से जुड़े कांडों के प्रदर्शनों को रखने के लिए एक मालखाना बनायें। जिल में जिस किसी भी थाने में नशे का सामान जब्त हो, उसे इसी मालखाने में रखा जाये।

गुजरात शपथ ग्रहण में शामिल होंगे भाजपा के सभी पूर्व मुख्यमंत्री

रांची। गुजरात में मुख्यमंत्री भूपेंद्र भाई पटेल के शपथ ग्रहण में झारखंड भाजपा से जुड़े रहे सभी पूर्व मुख्यमंत्री शामिल होंगे। पूर्व मुख्यमंत्री सह केंद्रीय मंत्री अर्जुन मुंडा जहां पहले ही केंद्रीय पर्यवेक्षक बन कर अहमदाबाद गये थे, वहीं शपथ ग्रहण में भी वह शामिल होंगे। वहीं, पूर्व मुख्यमंत्री सह भाजपा विधायक दल के नेता बाबूलाल मरांडी और पूर्व मुख्यमंत्री सह भाजपा के राष्ट्रीय उपाध्यक्ष रघुवर दास भी अहमदाबाद में शपथ ग्रहण समारोह में शामिल होंगे।

हथियार के साथ दो अपराधी गिरफ्तार

रांची। धुर्वा थाने की पुलिस ने हथियार के साथ दो अपराधियों को गिरफ्तार किया है। गिरफ्तार अपराधियों में सचिंद्र मुंडा उर्फ मरांडी और अरशद अंसारी शामिल है। दोनों अपराधी धुर्वा थाना क्षेत्र के सीठियो के रहनेवाले हैं। आरोपियों के पास से पुलिस ने 12 बोर की देसी बंदूक बरामद की है। मामले का खुलासा करते हुए हटिया डीएसपी राजा मित्रा ने बताया कि धुर्वा थाना क्षेत्र के सीठियो ढेला बगीचा इलाके में बाइक सवार दो अपराधी हथियार लेकर लूटपाट के मकसद से घूम रहे हैं। थाना प्रभारी प्रवीण कुमार के नेतृत्व में एक टीम का गठन किया गया। गठित टीम ने बीते शनिवार को ढेला बगीचा में छापेमारी की, लेकिन अपराधी पुलिस को देखकर भागने लगे। दल में शामिल जवानों ने घेराबंदी कर दोनों अपराधियों को धर-दबोचा। तलाशी के दौरान आरोपियों के पास से पुलिस ने हथियार बरामद किया। पूछताछ में आरोपियों ने हथियार सप्लायरों की भी पुलिस को जानकारी दी है। पुलिस को आरोपियों के मोबाइल से हथियारों की तस्वीर भी मिली है। पुलिस उन हथियारों की जानकारी हासिल कर रही है।

सीएम ने विश्व कप हॉकी प्रतियोगिता-2023 की ट्रॉफी का किया अनावरण

मुख्यमंत्री ने कहा – देश के कई राज्यों में ट्रॉफी को प्रदर्शन के लिए रखे जाने से हॉकी के प्रति बनेगा माहौल

- भुवनेश्वर-राउरकेला में 13 जनवरी 2023 से पुरुष विश्वकप हॉकी प्रतियोगिता का हो रहा शुभारंभ
- पुरुष विश्वकप प्रतियोगिता के आयोजन के लिए हॉकी इंडिया और खिलाड़ियों को सीएम ने दीं बधाई और शुभकामनाएं

नवीन मेल संवाददाता

रांची। मुख्यमंत्री हेमंत सोरेन ने भुवनेश्वर-राउरकेला (ओड़िशा) में 13 जनवरी 2023 से शुरू हो रहे पुरुष विश्व कप हॉकी प्रतियोगिता की ट्रॉफी का रविवार को रांची में अनावरण किया। मुख्यमंत्री ने भारत में पुरुष विश्वकप हॉकी प्रतियोगिता के आयोजन पर हर्ष व्यक्त करते हुए कहा कि इस ट्रॉफी को देश के कई राज्यों के कई शहरों में ले जाया जा रहा है, जहां खेल प्रेमी और आम जनता इसका अवलोकन कर रहे हैं। हॉकी इंडिया की इस पहल से विश्व कप हॉकी प्रतियोगिता के प्रति एक माहौल तैयार होगा। उन्होंने इस आयोजन के लिए हॉकी इंडिया के पदाधिकारियों और खिलाड़ियों को बधाई और शुभकामनाएं दीं। इस मौके पर मंत्री सत्यानंद भोक्ता और मिथिलेश कुमार ठाकुर, विधायक वैद्यनाथ राम, हॉकी इंडिया के महासचिव भोलानाथ सिंह, पूर्व अंतर्राष्ट्रीय हॉकी खिलाड़ी और भारतीय महिला हॉकी चयन समिति की सदस्य अंसुता लकड़ा, पूर्व अंतर्राष्ट्रीय हॉकी खिलाड़ी सुमराय टेटे, महिला हॉकी खिलाड़ी अश्रिता लकड़ा, हॉकी झारखंड के सीईओ रजनीश कुमार, उपाध्यक्ष धर्मेंद्र कुमार सिंह और रणधीर कुमार, उत्तर प्रदेश के खेल निदेशक आरपी सिंह और रांची के जिला खेल पदाधिकारी मौजूद थे।

अनावरण करने के बाद विश्व कप ट्रॉफी उठाये सीएम हेमंत।

भारत की अर्थव्यवस्था तबाह कर देना चाहते हैं स्वार्थी नेता : पीएम

पीएम मोदी बोले- ○ देश को 'शॉर्टकट' नहीं, स्थायी विकास की जरूरत

- मुफ्त की रेवड़ी की राजनीति करनेवाले विपक्षी दलों और नेताओं का नाम लिये बिना पीएम ने साधा निशाना
- झूठे वादे करनेवाले नेताओं से देशवासियों को सावधान रहने की जरूरत

नागपुर (एजेंसी)। महाराष्ट्र के नागपुर में 75 हजार करोड़ रुपये की परियोजनाओं का उद्घाटन और शिलान्यास करने के बाद प्रधानमंत्री ने जनसभा को संबोधित किया। इस दौरान उन्होंने मुफ्त की रेवड़ी की राजनीति करनेवाले विपक्षी दलों और नेताओं पर नाम लिए बिना निशाना साधा। पीएम ने उन्हें देश की अर्थव्यवस्था तबाह करनेवाला बताया। पीएम ने कहा कि मैं महाराष्ट्र और देश के लोगों को भारत की राजनीति में आ रही एक विकृति से सावधान भी करना चाहता हूं। ये विकृति शॉर्टकट की राजनीति है। ये विकृति राजनीतिक स्वार्थ के लिए देश का पैसा लुटा देने की है। ये विकृति है करदाताओं की कमाई को लुटा देने की। शॉर्टकट अपनाने वाले ये राजनीतिक दल, ये राजनीतिक नेता देश के हर करदाता के सबसे बड़े दुश्मन हैं। जिनका मकसद सिर्फ सत्ता में आना होता है। जिनका लक्ष्य झूठे वादे कर सिर्फ सरकार हड़पना होता है वो कभी देश नहीं बना सकते। आज एक ऐसे समय में जब भारत अगले 25 वर्षों के लक्ष्यों पर काम कर रहा है, तो कुछ राजनीतिक दल अपने निजी स्वार्थ में भारत की अर्थव्यवस्था का तबाह कर देना चाहते हैं।

स्थायी विकास के मूल में इन्फ्रास्ट्रक्चर

पीएम ने कहा कि शॉर्टकट से कोई देश चल नहीं सकता। देश की प्रगति के लिए स्थायी विकास, स्थायी समाधान के लिए काम करना, एक लॉन्ग टर्म विजन बहुत ही जरूरी है। स्थायी विकास के मूल में इन्फ्रास्ट्रक्चर होता है। एक समय दक्षिण कोरिया भी गरीब देश था, लेकिन इन्फ्रास्ट्रक्चर के माध्यम से उस देश ने अपना भाग्य बदल दिया। आज खाड़ी के देश इतना आगे इसलिए हैं, क्योंकि उन्होंने भी बीते तीन-चार दशकों में अपने इन्फ्रास्ट्रक्चर को मजबूत और आधुनिक किया है। प्रधानमंत्री ने कहा कि विकसित देशों में भी शॉर्टकट की राजनीति हुई होती, टैक्सपेयर का पैसा लुटाया गया होता तो ये देश कभी उस ऊंचाई पर नहीं पहुंच पाते, जहां आज हैं। देर से ही सही भारत के पास अब यह अवसर आया है। पहले की सरकारों के समय हमारे देश के ईमानदार करदाताओं ने जो टैक्स दिया वो या तो भ्रष्टाचार की भेंट चढ़ गया या फिर वोट बैंक को मजबूत करने में खप गया। अब समय की मांग है कि सरकारी खजाने की पाई-पाई का उपयोग देश की पूंजी युवा पीढ़ी के उज्जवल भविष्य के निर्माण पर खर्च होनी चाहिए।

तेंदुए के हमले में 12 वर्षीय बच्ची की मौत

मेदिनीनगर/पलामू। पलामू टाइगर रिजर्व इलाके में तेंदुए के हमले में एक 12 वर्षीय बच्ची की मौत हो गयी। बच्ची अपने फूफा के घर लातेहार जिले के बरवाडीह प्रखंड मुख्यालय के उकामाड गांव आयी थी। यह घटना शनिवार देर शाम की है। घटना के वक्त वह कॉपी-कलम लेने गांव में ही पास के दुकान में गयी थी। तेंदुए के हमले में बच्ची बुरी तरह घायल हो गयी थी जिसे बेहतर इलाज के लिए एमआरएमसीएच मेदिनीनगर में भर्ती कराया गया था। जहां देर रात इलाज के दौरान उसने दम तोड़ दिया। पीटीआर के इतिहास में तेंदुए के हमले में किसी बच्चे की मौत की यह पहली घटना है। घटना के बाद से ग्रामीणों में भारी आक्रोश देखा जा रहा है। मौत के बाद से परिजनों का रो-रोकर बुरा हाल है। रविवार सुबह एमआरएमसीएच में बच्ची के शव का पोस्टमार्टम किया गया। बच्ची की पहचान लातेहार जिले के औरिया गांव की रहनेवाली विष्णु सिंह की पुत्री किरण कुमारी के रूप में हुई है। घटना के बाद वन विभाग ने सरकारी प्रावधानों के तहत 26 हजार की तत्काल सहायता राशि दी और सरकारी प्रावधानों के तहत मिलने वाली अन्य सुविधा भी जल्द उपलब्ध कराने की बात कही।

क्लीनचिट देनेवाले डीएसपी प्रमोद मिश्रा से आज पूछताछ करेगी ईडी

- केस के अनुसंधानक सरफुद्दीन खान से पहले हो चुकी है पूछताछ

नवीन मेल संवाददाता

रांची। साहिबगंज में एक हजार करोड़ के अवैध खनन व परिवहन के मास्टरमाइंड पंकज मिश्रा व राज्य सरकार के मंत्री आलमगीर आलम को बरहरवा टॉल प्लाजा केस में 24 घंटे में क्लीनचिट देनेवाले डीएसपी प्रमोद मिश्रा से ईडी आज पूछताछ करेगी। ईडी ने 12 दिसम्बर की सुबह 11 बजे रांची जोनल कार्यालय में प्रमोद मिश्रा को उपस्थित होने को कहा है। इससे पहले ईडी ने पांच दिसम्बर को बरहरवा केस संख्या 85/20 के अनुसंधान पदाधिकारी सरफुद्दीन खान का बयान दर्ज किया था। अनुसंधानकर्ता ने बताया था कि केस में डीएसपी प्रमोद मिश्रा ने आरोपी पंकज मिश्रा व मंत्री आलमगीर आलम को क्लीनचिट अपनी सुपरविजन रिपोर्ट में दी थी। सुपरविजन रिपोर्ट के आधार पर महज 24 घंटे में केस से दोनों हाईप्रोफाइल आरोपियों का नाम हटा दिया गया था। इसके बाद पुलिस ने शेष आठ नामजद आरोपियों के खिलाफ चार्जशीट दायर कर दी थी। ईडी को जानकारी मिली है कि साहिबगंज के पूर्व डीएसपी व वर्तमान में पुलिस मुख्यालय में पदस्थापित प्रमोद मिश्रा ने रिम्स जाकर ईडी के केस के आरोपी पंकज मिश्रा से मुलाकात की थी।

बताना होगा कैसे दिया क्लीनचिट

ईडी ने बरहरवा टॉल प्लाजा केस के आधार पर ही ईसीआईआर दर्ज किया था। इस केस में वायरल ऑडियो की जांच कराये बगैर कैसे पंकज मिश्रा व आलमगीर आलम को क्लीनचिट दी गयी। ईडी इस संबंध में डीएसपी से पूछताछ करेगी। ईडी को इस मामले में झारखंड हाईकोर्ट में भी हलफनामा देना है। ऐसे में ईडी केस के सभी पहलुओं पर पूछताछ करेगी। गौरतलब है कि इस मामले में शिकायतकर्ता शंभूनंदन भगत ने झारखंड हाईकोर्ट में सीबीआई जांच को लेकर याचिका दायर की है। इस मामले में ईडी को भी झारखंड हाईकोर्ट ने प्रतिवादी बनाया है।

400 वंदे भारत ट्रेन चलाने का लक्ष्य

- आरएनएम

वाराणसी। देश की पहली सेमी हाईस्पीड ट्रेन वंदे भारत एक्सप्रेस में केवल चेयर कार वाले कोच हैं, इसलिए अभी बैठ कर यात्रा होती है। लेकिन एक वर्ष बाद इसमें स्लीपर वाले कोच भी लगेंगे और यह लंबी दूरी तक रात-दिन चलेगी। जिसमें लोग सोते हुए भी सफर कर सकेंगे। सभी राजधानी ट्रेन की जगह इसे चलाने की योजना है। राजधानी ट्रेन का नाम इतिहास हो सकता है। फिलहाल अभी वंदे भारत ट्रेन जिन स्टेशनों से चलती हैं, रात में उन्हीं स्टेशनों में वापस आ जाती है। जिसमें लोग सोते हुए भी सफर कर सकेंगे। रेल मंत्री अश्विनी वैष्णव ने कहा कि 400 वंदे भारत ट्रेन चलाने का लक्ष्य है। इस लक्ष्य को हासिल करने के लिए रेलवे प्रशासन तेजी से काम कर रहा है। रेल मंत्री ने यह भी कहा कि काशी से तमिलनाडु के बीच काशी तमिल संगमम एक्सप्रेस ट्रेन रोजाना चलेगी। इसका संचालन जल्द ही होगा। उन्होंने कहा कि धार्मिक व सांस्कृतिक नगरी में काशी-तमिल संगमम का आयोजन अद्भुत है। सांस्कृतिक विरासतें आपस में जुड़ रही हैं। काशी-तमिल की पुरानी परंपराएं सुदृढ़ रूप से उभर रही हैं।

- एक साल बाद लोग वंदे भारत ट्रेन में सोकर भी कर सकेंगे यात्रा
- राजधानी की जगह चलेगी वंदे भारत एक्सप्रेस

सुखविंदर सुक्खू हिमाचल के मुख्यमंत्री पद की ली शपथ

- मुकेश अग्निहोत्री बने डिप्टी सीएम

शिमला (एजेंसी)। हिमाचल प्रदेश में कांग्रेस विधायक दल के नेता सुखविंदर सिंह सुक्खू ने रविवार को राज्य के मुख्यमंत्री पद की शपथ ग्रहण की। उन्होंने रविवार को दोपहर पौने दो बजे शिमला के ऐतिहासिक रिज में शपथ ग्रहण की। उनके बाद मुकेश अग्निहोत्री ने उप मुख्यमंत्री के रूप में शपथ ग्रहण की। राज्यपाल राजेंद्र विश्वनाथ आर्लेकर ने उन्हें पद व गोपनीयता की शपथ दिलायी। रविवार को किसी अन्य मंत्री को शपथ नहीं दिलायी गयी। कांग्रेस के राष्ट्रीय अध्यक्ष मलिकार्जुन खड़गे, राहुल, प्रियंका गांधी, भूपेश बघेल, सचिन पायलट, भूपेंद्र सिंह हुड्डा, राजस्थान के सीएम अशोक गहलोत, राजीव शुक्ला, मुकुल वासनिक, प्रतिभा सिंह और अन्य नेता इस अवसर पर मौजूद रहे। समारोह में सोनिया गांधी के भी आने की सूचना थी, मगर आखिरी समय में उनका प्रोग्राम कैंसल हो गया। केंद्रीय पर्यवेक्षकों-छत्तीसगढ़ के मुख्यमंत्री भूपेश बघेल और हरियाणा के पूर्व मुख्यमंत्री भूपेंद्र सिंह हुड्डा ने शनिवार शाम को विधायक दल की बैठक के बाद मुख्यमंत्री और उपमुख्यमंत्री पद के लिए क्रमशः पार्टी की चुनाव प्रचार समिति के प्रमुख रहे सुक्खू (58) और विपक्ष के नेता रहे अग्निहोत्री (60) के नामों की घोषणा की थी।

42 लाख रुपये के डकैती मामले में सात गिरफ्तार

देवघर। देवघर पुलिस ने जसीडीह थाना क्षेत्र के पावर ग्रिड के कैंपस से 42 लाख रुपये के कॉपर वायर डकैती मामले में सात अंतरराज्यीय गिरोह के सदस्य को गिरफ्तार किया है। देवघर एसडीपीओ पवन कुमार ने एक प्रेस वार्ता कर जानकारी देते हुए कहा कि देवघर पुलिस ने अपनी मुस्तैदी और अनुसंधान की बदौलत सात लोगों को गिरफ्तार किया है। मामले के बारे में जानकारी देते हुए एसडीपीओ ने कहा कि जसीडीह थाना क्षेत्र के रोहिणी स्थित विद्युत विभाग के पावर ग्रिड के कैंपस में रखे 42 लाख रुपये के कॉपर वायर की डकैती कर ली थी। जिसके बाद देवघर एसपी के नेतृत्व में एक टीम का गठन किया गया था। मामले में सात लोगों को गिरफ्तार किया गया है।

गाजर+चुकंदर की कांजी वजन घटाने में लाभदायक

- आरपी सिंह

नयी दिल्ली। कुछ लोग खाने-पीने के ज्यादा ही शौकीन होते हैं, लेकिन सेहत के प्रति उतने ही लापरवाह होते हैं। नतीजा यह होता है कि उनका वजन बढ़ता जाता है। इस बारे में उनकी मदद करने के लिए कई वैद्य कहते हैं कि ऐसे लोग चाहें तो गाजर का जूस आजमा कर देखें। यदि इसे पीने से ऐसे लोगों को कोई एलर्जी या परेशानी नहीं हो, तो इसका सेवन थोड़ा-थोड़ा शुरू करना चाहिए। क्योंकि वजन कम करने के लिए गाजर का रस बहुत ही लाभदायक है। इसके नियमित सेवन से आंख की रोशनी भी बढ़ती है। इसमें मौजूद फाइबर में भूख को नियंत्रित करने की क्षमता होती है। पाचन क्रिया मजबूत होती है। कई बीमारियों से दूर रखता है। तनाव मुक्त रखता है। हीमोग्लोबिन की कमी को पूरा करता है। इसमें कैलोरी कम होता है, इसलिए वजन घटाने में मदद करता है और चयापचय में सुधार करता है। कैल्शियम, मैग्नीशियम और पोटेशियम होता है, इसलिए गर्भावस्था के दौरान गाजर का जूस ज्यादा फायदेमंद होता है। इसे पीने से सर्दी-खांसी नहीं होती है।

वजन घटानेवाला जूस कैसे बनायें -

गाजर को बीच से काट कर उसका पीला भाग निकाल दें और बाकी गाजर को बारीक टुकड़ों में काट लें। एक चुकंदर को धोकर उसका छिलका उतारकर उसके लंबे और पतले टुकड़े काट लें। एक बड़े कांच के जार में तीन लीटर पानी लेकर उसमें गाजर के टुकड़े, चुकंदर, एक छोटी चम्मच नमक, एक छोटी चम्मच काला नमक, एक छोटी चम्मच लाल मिर्च पाउडर और दो छोटी चम्मच बारीक पिसी हुई राई डालकर अच्छी तरह मिला लें। इस जार को पतले कपड़े से ढक दें और बारीक छेद वाला ढक्कन लगा दें। इस जूस को रोज चार से पांच दिन तक दिन में एक बार चम्मच से हिलायें। इस जार को आप दो से तीन दिन के लिए धूप में रख सकते हैं, जिससे कि यह अच्छे से मिक्स हो जाये। इस तरह सेहतमंद गाजर व चुकंदर का जूस तैयार हो गया।

बाल यौन शोषण पर मुख्य न्यायाधीश बोले –

दुर्व्यवहार की शिकायत दर्ज कराने के लिए करना चाहिए प्रोत्साहित

सेक्स के लिए सहमति की उम्र को लेकर बढ़ रही चिंता

नयी दिल्ली (एजेंसी)। देश के मुख्य न्यायाधीश (सीजेआई) जस्टिस डीवाई चंद्रचूड़ ने कहा कि बच्चों का यौन शोषण एक छिपी हुई समस्या है, क्योंकि यहां चुप्पी की संस्कृति है, इसलिए सरकार द्वारा परिवारों को दुर्व्यवहार की शिकायत दर्ज कराने के लिए प्रोत्साहित करना चाहिए, भले ही अपराधी परिवार का सदस्य ही क्यों न हो।

यौन अपराधों से बच्चों का संरक्षण (पॉक्सो) कानून पर दो दिवसीय राष्ट्रीय कार्यक्रम में प्रधान न्यायाधीश ने कहा कि बाल यौन शोषण के लंबित मामलों के मद्देनजर राज्य और अन्य हितधारकों के लिए बाल यौन शोषण की रोकथाम और इसकी समय पर पहचान तथा कानून में उपलब्ध उपचार के बारे में जागरूकता पैदा करना अनिवार्य बनाते हैं। बच्चों को सेफ टच और अनसेफ टच के बीच का अंतर सिखाया जाना चाहिए। उन्होंने कहा कि पहले इसे गुड टच और बैड टच माना जाता था। बाल अधिकार कार्यकर्ताओं ने माता-पिता से आग्रह किया है कि वे सुरक्षित और असुरक्षित शब्द का उपयोग करें, क्योंकि अच्छे और बुरे शब्द का नैतिक प्रभाव पड़ता है और वे दुर्व्यवहार की रिपोर्ट करने से रोक सकते हैं।

प्रधान न्यायाधीश ने विधायिका से पॉक्सो कानून के तहत सेक्स के लिए सहमति की उम्र को लेकर बढ़ती चिंता पर भी विचार करने का आग्रह किया। उन्होंने कहा कि आप जानते हैं कि पॉक्सो कानून 18 वर्ष से कम उम्र के लोगों के बीच सभी यौन कृत्यों को आपराधिक बनाता है, भले ही नाबालिगों के बीच सहमति का तथ्य मौजूद हो, क्योंकि कानून की धारणा यह है कि 18 वर्ष से कम उम्र के लोगों के बीच कोई सहमति नहीं होती है। उन्होंने कहा कि किशोर स्वास्थ्य देखभाल के विशेषज्ञों द्वारा विश्वसनीय शोध के मद्देनजर इस मुद्दे को लेकर चिंता बढ़ रही है, जिस पर विधायिका द्वारा विचार किया जाना चाहिए।

कभी-कभी पीड़ितों के आघात को बढ़ा देती है न्याय प्रणाली

प्रधान न्यायाधीश ने कहा कि यह सुनिश्चित करने की तत्काल आवश्यकता है कि परिवार के तथाकथित सम्मान को बच्चे के सर्वोत्तम हित से ऊपर प्राथमिकता न दी जाये। उन्होंने कहा कि सरकार को परिवारों को दुर्व्यवहार की शिकायत दर्ज कराने के लिए प्रोत्साहित करना चाहिए, भले ही अपराधी परिवार का सदस्य ही क्यों न हो। प्रधान न्यायाधीश चंद्रचूड़ ने कहा कि यह एक दुर्भाग्यपूर्ण तथ्य है कि जिस तरह से आपराधिक न्याय प्रणाली काम करती है, वह कभी-कभी पीड़ितों के आघात को बढ़ा देती है। इसलिए कार्यपालिका को न्यायपालिका से हाथ मिलाना चाहिए ताकि ऐसा होने से रोका जा सके।

न्यूज गैलरी

झारखण्ड से दिनेश शर्मा व मनोज सिंह हुए शामिल, राज्य में मानवाधिकार उल्लंघन मामले को उठाने के साथ ही होगा सामधान: मनोज

नामकुम। अंतरराष्ट्रीय मानव अधिकार दिवस के अवसर पर नई दिल्ली विज्ञान भवन में राष्ट्रीय मानव अधिकार आयोग कि ओर आयोजित कार्यक्रम में मुख्य अतिथि में राष्ट्रपति द्रोपति मुर्मू सहित न्यायाधीश व विभिन्न राज्यों के मानवाधिकार संघ के पदाधिकारी शामिल हुए। इस कार्यक्रम में झारखण्ड प्रदेश से विशेष रूप से झारखण्ड मानवाधिकार संघ के अध्यक्ष दिनेश कुमार शर्मा किनू व संघ के सलाहकार सह वरिष्ठ सदस्य मनोज कुमार सिंह शामिल हुए। दोनों यह निमंत्रण राष्ट्रीय मानवाधिकार आयोग के ए एस पी श्री ईशम सिंह द्वारा दिया गया था। संघ के अध्यक्ष दिनेश कुमार शर्मा व सलाहकार वरिष्ठ सदस्य मनोज कुमार सिह ने कहा कि कार्यक्रम के दौरान राज्य में मानवाधिकार उल्लंघन मामले को उठाने के साथ ही उसका सामधान के लिए आयोग की ओर से पूर्ण करेगा। साथ ही संघ झारखण्ड में मानवाधिकार से जुड़े मामले को भी आयोग के सामने लाने के साथ ही उसे दूर करेगा।

नामकुम ओवरब्रिज के समीप सात मृत मवेशी मिले पुलिस ने नगर निगम टीम के सहयोग से दफनाया

नामकुम। नामकुम स्वर्णरेखा नदी ओवरब्रिज के दुर्गा सोरेन चौक के सात मृत मवेशी मिले। स्थानीय लोगों के सूचना के बाद मौके पर पहुंचे सब इंस्पेक्टर बोअस मुण्डू ने नामकुम प्रखण्ड कार्यालय के` पशु चिकित्सक अमरेन्द्र पहुंचे जांच करने के बाद नगर निगम के टीम जेसीबी के द्वारा सभी पशुओं को ले जाकर दफना दिया गया। एसआई बोअस मुण्डू ने बताया कि स्थानीय लोगों के पुछताछ शनिवार की रात करीब 11 बजे रात्रि को 407 सभी सात मृत मवेशियों को लाकर फेक कर फरार हो गये। जिसके बाद सुबह स्थानीय लोगों ने पुलिस को इसकी सूचना दी गई।

रातू के तारूप टिकराटोली में सांसद व विधायक ने रखी पुलिया निर्माण की आधारशिला

रातू। राँची सांसद संजय सेठ व हटिया विधायक नवीन जयसवाल ने रविवार को ग्रामीण कार्य विभाग की ओर से मुख्यमंत्री सेतु योजना के तहत रातू प्रखंड के तारूप पंचायत के उषामातु में अम्बा टोली व टिकराटोली को जोड़ने वाली होदहोदिया नदी में पुल निर्माण की आधारशिला रखी। इसके अलावा पुल के दोनों ओर एक हजार फीट सड़क का भी निर्माण किया जायेगा। पुल निर्माण 2 करोड़ 33 लाख की लागत से बनाया जायेगा। इसका निर्माण एआरएस कंट्रक्सन की ओर से कराया जाएगा। ठेकेदार को इसे पूरा करने के लिए 18 माह का समय दिया गया है। इस बहु प्रतीक्षित पुल व सड़क की स्वीकृति से लोग काफी उत्साहित है। सांसद व विधायक में कहा कि पुल व सड़क निर्माण की गुणवता पर विशेष ध्यान दिया जायेगा। इस बीच उन्होंने मौजूद ग्रामीणों की समस्याओं को भी जाना और इनके समस्याओं की हरसंभव निराकरण का भरोसा दिलाया। उन्होंने कहा की क्षेत्र में कोई भी महत्वपूर्ण सड़क कच्चे या जर्जर हालत में नहीं रहेगा। नाली,गली, बिजली व पुल पुलिया उनकी प्राथमिकता है।

शव दफनाने को लेकर सरना धर्मावलंबी व मिशनरी समाज के लोग आमने- सामने

पुलिस ने दोनों पक्षों को समझा बुझाकर मामले को कराया शांत

नवीन मेल संवाददाता

रातू। थाना क्षेत्र के तिलता में शव दफनाने को लेकर रविवार को सरना धर्मावलंबी व मिशनरी समाज के लोग आमने-सामने हो गये है। एक और मिशनरी के लोग अपने जमीन पर शव दफनाने को लेकर अड़े है। वही दूसरी ओर सरना धर्म के लोग सरना धर्म छोड़ मिशनरी अपनाने पर मृतिका के शव को दफनाने से मना कर दिये। उनका कहना है कि वह सरना रीतिरिवाज के मुताबिक शव का दाह संस्कार कर सकते है। दोनों समुदाय में तनातनी का माहौल व लोगो के आमने- सामने आने की सूचना पाकर मौके पर पुलिस पहुंची ने लोगों को समझा बुझाकर मामले को शांत कराया। विवाद बढ़ता देख मिशनरी के लोगों ने शव को दूसरे जगह दफनाने का फैसला लिया और शव को लेकर कही और चले गये। जानकारी के मुताबिक 10 दिसंबर को एक 70 वर्षीय वृद्ध महिला लिलो देवी की मौत हो गयी। मौत के उपरांत परिजन मिशनरी रीतिरिवाज के मुताबिक शव को कब्रिस्थान में दफनाना चाहते थे। परन्तु आसपड़ोस के सरना धर्म के लोगों ने कहा कि सरना धर्म छोड़ मिशनरी अपनाने वाली महिला का शव को यहां दफनने नहीं दिया जाएगा। उन्होंने सरना धर्म के मुताबिक शव का दाह संस्कार करने की बात कही। इस पर दोनों समुदाई अपने सामने हो गये। पुलिस के हस्तक्षेप के बाद परिजनो ने हेहल बजरा में शव को दफनाया।

कोई भी बच्चा धन के अभाव के कारण शिक्षा से वंचित नहीं रहेगा : सुदेश

नवीन मेल संवाददाता

सिल्ली। सिल्ली प्रखंड अंतर्गत मारदु राजकीयकृत उत्क्रमित विद्यालय में सिल्ली विधायक सुदेश कुमार महतो ने चारदीवारी निर्माण कार्य का शिलान्यास किया । इस अवसर पर उन्होंने कहा कि विद्यालय एवं आसपास के छात्र-छात्राएं धन के अभाव के कारण शिक्षा से वंचित नहीं रहेगा। विद्यालय में चारदीवारी की कमी से विद्यालय भवन असुरक्षित था। चारदीवारी की कमी होने के कारण शाम ढलते ही असामाजिक तत्वों का अड्डा बन जाता था।शराब सेवन के साथ-साथ भवनों को भी नुकसान पहुंचाया जाता था। बहुत जल्द विद्यालय चहरदीवार निर्माण हो जाने से इस पर रोक लगेगा। विद्यालय के पुराने भवन को भी मरामत कर उपयोग में लाया जाएगा । बहुत जल्द विद्यालय में स्मार्ट क्लास प्रारंभ किया जाएगा। जहां शिक्षा के लिए शाम में 2 घंटे विद्यालय परिसर में ही कोचिंग की व्यवस्था की जाएगी। इसके अलावा उच्च शिक्षा प्राप्त करने वाले छात्र छात्राओं के लिए 24 घंटे तक खुले रहने वाले लाइब्रेरी प्रारंभ किया जा रहा है जहां जाकर अध्ययन कर सकेंगे ।उच्च शिक्षा प्राप्त करने वाले छात्रों के लिए फ्री बस सेवा उपलब्ध की जाएगी। इसके अलावा ग्रामीणों ने कई समस्याओं से अवगत कराया। विधायक ने सभी समस्याओं जल्द से जल्द पहल करने का आश्वासन दिए। इस मौके पर सिल्ली प्रमुख जितेंद्र बड़ाईक सीओ धर्मेंद्र दुबे,मुखिया सोमवारी देवी ग्राम प्रधान अमित महली पंचायत समिति सदस्य भीम महतो वार्ड सदस्य पपीता देवी ,संजय महतो , सुरेश महतो,अधीर महतो,गोपाल लोहरा, इसके अलावा आजसु ग्राम प्रभारी धीरेंद्र नाथ महतो, रमेश मुंडा ,बलराम महतो, प्रथम महतो, हरिदास महतो, राम पदों महतो, राम भजन महतो,, समेत काफी संख्या में लोग उपस्थित थे।

भारत जोड़ो यात्रा की तैयारी को लेकर जुटे कांग्रेसी, सभी ने बारी-बारी से दिया सुझाव

रांची। कांग्रेस मुख्यालय में रविवार को प्रस्तावित भारत जोड़ो यात्रा की तैयारी को लेकर रांची महानगर कांग्रेस कमेटी एवं रांची जिला कांग्रेस कमेटी की एक संयुक्त बैठक आयोजित हुई। इस बैठक में महानगर अध्यक्ष डॉ कुमार राजा एवं रांची जिला अध्यक्ष डॉ राकेश किरण महतो संयुक्त रूप से उपस्थित थे। इसमें रांची में आयोजित होने जा रहे भारत जोड़ो यात्रा के सफल आयोजन को लेकर रांची महानगर के विभिन्न वार्डों से आये हुए कांग्रेसजनों एवं नेताओं से विचार-विमर्श किया गया। इस क्रम में विभिन्न वक्ताओं ने बारी-बारी से अपनी राय भी दी। बैठक में अतिथि स्वरूप शामिल झारखंड प्रदेश कांग्रेस प्रवक्ता राजीव रंजन प्रसाद ने कहा कि झारखंड की राजधानी होने के कारण भारत जोड़ो यात्रा का रांची में भव्य आयोजन होना चाहिए। इस हेतु सभी नेताओं एवं कार्यकताओं को तन-मन- धन से लग जाना है। भारत जोड़ो यात्रा के विधानसभा प्रभारी सुरेंद्र सिंह ने कहा कि इस यात्रा का सफल आयोजन कर हमें अपने प्रदेश नेतृत्व को ताकत देने का काम करना चाहिए। इसीलिए सभी अपने-अपने दायित्वों का भली-भाँति निर्वहन करना है। ओबीसी कांग्रेस के प्रदेश अध्यक्ष अभिलाष साहू ने कहा कि रांची के भारत जोड़ो यात्रा की सफलता के लिए उनका प्रकोष्ठ ईमानदारी पूर्वक सहयोग करेगा। खेल प्रकोष्ठ के अमरेंद्र सिंह ने कहा कि इस यात्रा में युवाओं एवं खिलाड़ियों को भी आमंत्रित किया जायेगा।

श्योर सक्सेस के 42 से अधिक छात्र सफल

रांची। एसएससी द्वारा ली गई संयुक्त उच्चतर माध्यमिक परीक्षा का अंतिम परिणाम 7 दिसंबर को जारी किया गया। इसमें श्योर सक्सेस सेंटर, रांची के 42 से अधिक छात्रों में सफलता प्राप्त की है। सेंटर के निदेशक सुनील जायसवाल ने कहा कि 42 से अधिक प्रतिभागियों ने सफलता हासिल कर संस्थान का गौरव बढ़ाया है। इनमें रितिक मुखर्जी, नीरज कुमार, श्रुति सिंह, राहुल कुमार साव, रूबी कुमारी, सचिन कुमार, रंजीत कुमार कुशवाहा शामिल हैं। इन छात्रों का चयन केंद्र सरकार के दूरसंचार विभाग, पोस्टल असिस्टेंट, पासपोर्ट ऑफिस, रेवेन्यू विभाग आदि में हुआ है। सुनील जायसवाल ने बताया कि प्रतियोगी परीक्षा की तैयारी के लिए नया बैच 12 दिसंबर और 9 जनवरी से शुरू होगा।

गीता चौबे की तीन पुस्तकों का लोकार्पण

रांची। झारखंड हिंदी साहित्य एवं संस्कृति मंच की ओर से रविवार को प्रेस क्लब में पुस्तक लोकार्पण कार्यक्रम का आयोजन किया गया। इसमें कवयित्री, लेखिका एवं उपन्यासकार गीता चौबे गूंज की दो कविता संग्रह और एक उपन्यास ह्वबंद घरों के रोशनदान का लोकार्पण मुख्य अतिथि डॉ हरेराम त्रिपाठी चेतन, डॉ माया प्रसाद और अशोक प्रियदर्शी ने किया। मौके पर इन पुस्तकों पर परिचर्चा भी हुई। इस दौरान डॉ जंगबहादुर पांडेय, अनिता रश्मि, डॉ राजश्री जयंती, डॉ पंपा सेन, रेणु झा, मंच के संरक्षक विनय सरावगी, उपाध्यक्ष निरंजन प्रसाद श्रीवास्तव, सचिव विनोद सिंह व रानी सिंह मौजूद थीं।

हिंदपीढ़ी नूर नगर मस्जिद के समीप से युवक का शव बरामद, पुलिस जांच में जुटी

नवीन मेल संवाददाता

रांची। रांची के हिंदपीढ़ी नूर नगर मस्जिद के समीप रविवार की सुबह एक युवक का शव बरामद किया गया है। युवक के सिर पर चोट के निशान मिले हैं। परिजनों ने युवक की हत्या किए जाने का आरोप लगाया है। मृतक का नाम मो राज है और वह हिंदपीढ़ी अरमान गली का रहने वाला था। घटना की जानकारी मिलने के बाद कोतवाली थानेदार शैलेश प्रसाद पुलिस बल के साथ मौके पर पहुंचे। पुलिस ने शव को अपने कब्जे में लिया और पोस्टमार्टम के लिए रिम्स भेज दिया है। पुलिस में आसपास के लोगों से पूछताछ की। लेकिन पुलिस को अपराधियों का सुराग हाथ नहीं लगा है। वहीं पुलिस ने उस इलाके में सीसीटीवी कैमरे से घटना का फुटेज भी निकाला है। फुटेज में बीते शनिवार की रात एक बजे युवक अकेले गली में घूमता नजर आया है। जांच में पुलिस को यह भी पता चला कि मो राज नशे का आदी था। कोतवाली थानेदार ने बताया कि इस मामले में एफआईआर दर्ज कर ली गई है और पुलिस मामले की तहकीकात में जुटी हुई है।

कुछ दिन पहले हुई थी चाकूबाजी

इस मामले में पिता मो कुद्दूस खान ने बिल्ली एजाज एवं मो बेलाल पर अपने पुत्र की हत्या का आरोप लगाकर प्राथमिकी दर्ज की गई है। पिता ने पुलिस को बताया कि आरोपियों से उनके पुत्र का पुराना झगड़ा चल रहा था। कुछ दिन पहले भी आरोपियों ने उनके पुत्र पर चाकू से हमला किया था। जिससे उनका पुत्र घायल भी हुआ था। पिता ने दावा किया है कि दोनों आरोपियों ने ही उनके पुत्र को पत्थर से कूचकर मार डाला है।

लोटा मिलन फुटबॉल क्लब सदस्यों की बैठक संपन्न

25 व 26 दिसंबर को दो दिवसीय डबल खास्सी फुटबॉल प्रतियोगिता का होगा आयोजन

नवीन मेल संवाददाता

सिल्ली। लोटा स्कूल मैदान में मिलन फुटबॉल क्लब लोटा की बैठक पूर्व पंचायत समिति दशरथ महतो की अध्यक्षता में संपन्न हुआ, जिसमें आगामी 25 एवं 26 दिसंबर को हर वर्ष की भांति इस वर्ष भी दो दिवसीय डबल खास्सी फुटबॉल प्रतियोगिता का आयोजन एवं कमेटी का गठन किया गया ।अध्यक्ष-बलराम महतो उर्फ राधिका, उपाध्यक्ष-रविंद्र नाथ मुंडा लोटा पंचायत मुखिया, सचिव-मिथुन चंद्र महतो, उपसचिव-विष्णु चरण महतो, कोषाध्यक्ष- भगीरथ महतो, उप कोषाध्यक्ष -प्रवीण महतो ,संरक्षक- दशरथ महतो, मनोहर महतो ,दिलीप महतो, कार्तिक महतो, सक्रिय सदस्य-तीर्थ नाथ महतो, शशिकांत महतो, भोंदू नायक, वीरसाईं महतो, श्रीहरि महतो, मनीराम महतो, अजय महतो, बलराम महतो, अजीत कुमार महतो, मदन चंद्र महतो, विनोद कुमार महतो, भिर्गु राम महतो, विषम महतो, मुकेश महतो, फेंकना महतो , साईं नाथ महतो, शिवा मुंडा, अनिल बेदिया, नीताय नायक, पुरान मुंडा, रोहिदास महतो, शंभू मुंडा, मेघनाथ महतो, प्रथम चंद्र महतो, केशव चंद्र महतो, दिलीप महतो, चैता महतो, पवन महतो, शिवचरण मुंडा, वीरेन महतो आदि उपस्थित थे।

बेड़ो में हंटुवा पुल के किनारे मिला भ्रूण, गर्भपात कर फेंकने की आशंका, जांच में जुटी बेड़ो पुलिस

नवीन मेल संवाददाता

बेड़ो। बेड़ो में मानवता को शर्मसार करने वाला एक मामला सामने आया है। रविवार की सुबह हंटुआ पुल के नीचे जमें पानी में भ्रूण मिलने से इलाके में सनसनी फैल गयी। बेड़ो थाना क्षेत्र के बेड़ो से साईं मंदिर जाने वाली सड़क के हंटुआ पुल के नीचे जमें पानी में बच्चे का भ्रूण मिलने के बाद लोगों की भीड़ लग गयी। इधर मछली पकड़ने वाले एक बच्चे ने पानी में पड़ा काला प्लास्टिक देखा था। जिसकी जानकारी आस पास के लोगों दी। वहीं मामले की जानकारी बेड़ो थाना पुलिस दी गई। इसके बाद थाना प्रभारी मनीष कुमार गुप्ता के निर्देश पर एएसआई अक्षय सिंह व पुलिसकर्मी पुल के पास पहुंचे। वहीं पुलिस ने भ्रूण को बरामद कर पोस्टमार्टम के लिए रिम्स भेज दिया। इधर आशंका व्यक्त की जा रही है कि लोक लाज के चलते वहां भ्रूण को फेंका गया है। आसपास के लोगों ने आशंका व्यक्त किया है कि शनिवार को शाम के बाद पुल में अज्ञात व्यक्ति द्वारा फेंका गया होगा। वहीं मछली पकड़ने वाले एक बालक ने प्लास्टिक में कोई काम की चीज मिलने की उम्मीद से उसे खोल दिया। बालक ने जैसे ही खोला तो उसके होश उड़ गए। प्लास्टिक में एक अजन्मे बच्चे की लाश थी। थाना प्रभारी मनीष कुमार गुप्ता ने बताया कि इस संबंध में एक मामला दर्ज कर मामले का अनुसंधान किया जाएगा। इधर पुलिस मामले की छानबीन कर रही है।

आयुषी ने कराटे में जीता कांस्य पदक

रांची। शोतोकान कराटे डो फेडरेशन ऑफ इंडिया (शोकफ), डोरंडा कॉलेज कराटे सेंटर की छात्रा आयुषी मिश्रा ने ऑल इंडिया सब जूनियर नेशनल कराटे चैंपियनशिप में कांस्य पदक जीता है। कराटे इंडिया आगेर्नाइजेशन, दिल्ली की ओर से तालकटोरा इंडोर स्टेडियम में तीन व चार दिसंबर को प्रतियोगिता आयोजित की गई थी। यह पहली बार है, जब किसी बड़े स्तर की प्रतियोगिता में रांची जिला की खिलाड़ी ने पदक जीता है। रविवार को आयुषी ने डोरंडा सेंटर में गुरुजनों और साथी कराटेकारों के बीच केक काटकर खुशी मनाई। मौके पर स्पोर्ट कराटे एसोसिएशन ऑफ झारखंड के सचिव सेंसाई केके सिंह, शोतोकान कराटे के वरिष्ठ प्रशिक्षक सेंसी शैलेश सिंह, टेक्निकल डायरेक्टर सेंसी रंजीत मेहता, मानस दत्ता व पवन केसरी मौजूद थे।

अब झारखंड की जनता जाग चुकी है, हम लड़कर अपना अधिकार व हक लेना जानते हैं : जय राम

नवीन मेल संवाददाता

सिल्ली। झारखंडी भाषा खतियान संघर्ष समिति की ओर से सिल्ली कॉलेज के समीप मैदान में जनसभा का आयोजन किया गया। सभा को संबोधित करते हुए टाइगर जयराम महतो ने कहा कि राज्य की प्रत्येक जनता को जगाने आये हैं। उन्होंने कहा कि झारखंड 22 वर्षों से अपने पहचान के लिए आंदोलनरत है. झारखंड की वर्तमान सरकार जिस नारे के साथ चुनाव जीत कर आई थी उसे भुला बैठी है। हर राज्य की स्थानीय नीति खतियान आधारित होती है और झारखंड के भी जितने पड़ोसी राज्य हैं वे खतियान आधारित हैं।लेकिन झारखंड का दुर्भाग्य है कि यहां खतियान आधारित स्थानीय नीति नहीं है जिस कारण यहां के मूलवासी आज भी नारकीय जीवन जी रहे हैं. उन्होंने कहा कि उनकी और उनकी टीम की मांग है की 1932 के खतियान के आधार पर स्थानीय नीति लागू की जाए तभी जाकर यहां के मूलवासियों को उनका अधिकार मिलेगा। सूर्य सिंह बेसरा ने कहा कि मैंने रिश्वत और परिषद के प्रस्ताव को

ठुकराते हुए तत्कालीन अविभाजित बिहार के मुख्यमंत्री लालू प्रसाद यादव ने 1991 में कहां था की मेरी लाश पर झारखंड बनेगा उसका प्रतिवाद करते हुए एकमात्र विधायक सूर्य सिंह बेसरा ने घाटशिला विधानसभा क्षेत्र से निर्वाचित विधायक पद से इस्तीफा दे दिया था। झारखंड मुक्ति मोर्चा 2019 के विधानसभा चुनाव में घोषणा पत्र जारी किया था और वादे भी किए थे अपने 2 वर्षों की शासनकाल में लागू करने में विफल साबित हुई है। स्थानीय नीति को ना सिर्फ बदलें, बल्कि झारखंड मुक्ति मोर्चा और कांग्रेस (ई) सरकार को ही बदल डाले और तो और आगामी 2024 के विधानसभा चुनाव में झारखंड में सत्ता की परिवर्तन करें। सभा का संचालन युवा नेता राजू महतो ने किया। इस मौके पर विदेशी महतो, धनेश्वर महतो, श्रीधर महतो, प्रदीप महतो, बबलू कुमार महतो, विकास कुमार महतो, राजीव कुमार महतो, रंजीत कुमार महतो, युधिष्ठिर महतो, भीम महतो, अजय महतो, रास रंजन महतो, समीर चंद्र महतो ,देव शरण महतो, पंकज महतो, विकास कुमार महतो, मुकेश महतो, वीरेंद्र नाथ महतो, सुभाष चंद्र महतो, समेत काफी संख्या में लोग उपस्थित थे।

झामुमो मिलन समारोह में कई लोगों ने थामा पार्टी का दामन

कांके। झामुमो कांके प्रखंड कमेटी का रविवार को राड़हा पिपराजारा में मिलन समारोह किया गया। समारोह में क्षेत्र के दर्जनों लोगों ने बबलू उरांव के नेतृत्व में पार्टी की सदस्यता ग्रहण की। इस दौरान राड़हा पंचायत कमेटी गठित की गई। इसमें सर्वसम्मति से अध्यक्ष बबलू उरांव, उपाध्यक्ष बेनी लोहरा, श्याम उरांव, अनिल उरांव, सचिव सोमा उरांव, संगठन सचिव मुमताज अंसारी, अजय लोहरा, कार्तिक लोहरा, संयुक्त सचिव अनिल टोप्पो, किशोर मिंज, कोषाध्यक्ष विशेश्वर उरांव सहित 25 लोगों को सक्रिय सदस्य बनाया गया। कार्यक्रम की अध्यक्षता प्रखंड अध्यक्ष जावेद अख्तर अंसारी ने की। मौके पर इचापिड़ी मुखिया लाखो उरांव, सबीबुल रहमान, रजनीचंद्र पाहन, दिलचन्द लोहरा, शाहरुख खलीफा, संजय लोहरा, सुनील उरांव, किशोर मुंडा और आनंद मुंडा आदि मौजूद थे।

बेड़ो में वनवासी कल्याण केंद्र ने निः शुल्क चिकित्सा शिविर लगाकर 326 मरीजों का किया गया इलाज

नवीन मेल संवाददाता

बेड़ो। बेड़ो प्रखंड के राजकीय कन्या मध्य पुरियो विद्यालय के प्रांगण में रविवार को वनवासी कल्याण केंद्र रांची महानगर द्वारा निःशुल्क चिकित्सा शिविर सह दवाई वितरण कार्यक्रम का आयोजन किया गया। वहीं शिविर में 326 लोगों ने अलग-अलग बीमारियों का जांच कराकर दवाइयां लिया। इधर कार्यक्रम में बतौर मुख्य अतिथि भाजपा नेता जगरनाथ भगत मौजूद थे। उन्होंने कहा कि वनवासी कल्याण केंद्र हमेशा से झारखंड के सुदूरवर्ती गांवों में रहनेवाले गरीब और कमजोर लोगों की सेवा करता आ रहा है। वहीं वनवासी कल्याण केंद्र के अध्यक्ष सज्जन सर्राफ ने कहा कि यह समिति सालों भर प्रत्येक माह अलग-अलग जगहों पर इस तरह का शिविर का आयोजन कर लोगों

◆वनवासी कल्याण केंद्र हमेशा से झारखंड के सुदूरवर्ती गांवों में रहनेवाले गरीब और कमजोर लोगों की सेवा करता आ रहा है, जिससे हजारों को लोगों को बराबर लाभ मिलता रहा है।

की सेवा में समर्पित है। यह 287 वां शिविर है। इस अवसर पर 130 गरीब एवं असहाय वृद्ध महिला-पुरुषों के बीच कंबल का भी वितरण किया गया। वहीं कार्यक्रम में समिति के किशोर लाल चौधरी,ओम प्रकाश अग्रवाल, पुरुषोत्तम लोहिया, रामचंद्र शर्मा, आशा रानी राठी, अरुण पोद्दार, इंद्र कुमार जुल्का, निरंजन सर्राफ, संगीता दत्त, सोनम मिश्रा, अनामिका केडिया, डोनर संजय मोनिका हेम्रब,किरण बंडो,मुखिया नीरज कुजुर,जयराम उरांव व सुनील महतो आदि ने सराहनीय योगदान दिया।

न्यूज गैलरी

आंदोलनकारियों ने एन ई होरो की शहादत दिवस मनाई

रांची। झारखंड आंदोलनकारी संघर्ष मोर्चा के तत्वावधान में आज झारखंड आंदोलन के अमर पुरोधा एन ई होरो की शहादत दिवस चुटिया स्थित झारखंड आंदोलनकारी भवन में मनाया गया. इस अवसर पर आंदोलनकारियों ने एन ई होरो अमर रहे का नारा लगाते हुए श्रद्धा सुमन अर्पित किया। इस मौके पर झारखंड आंदोलनकारी संघर्ष मोर्चा के संस्थापक पुष्कर महतो, विश्वजीत प्रमाणिक,विदेशी महतो, मनबोध महतो, चितरंजन महतो, भरत महतो, गोपाल मह ली, शरत चन्द्र महतो, पूर्ण चंद्र महतो, माझों महतो, नेहा नवनीता, संतोष कुमार सिंह, ठाकुर राम सहित अन्य प्रमुख थे।

विद्युत कार्य प्रमंडल व विद्युत निरीक्षणालय का पुनर्गठन के लिए कमेटी गठित

रांची। ऊर्जा विभाग के तहत विद्युत कार्य प्रमंडल व विद्युत निरीक्षणालय का पुनर्गठन करने के लिए कमेटी गठित की गई है। यह कमेटी वर्तमान कार्य प्रमंडल की समीक्षा कर नए कार्य प्रमंडल व विद्युत निरीक्षणालय गठित करने की अनुशंसा करेगी। कमेटी की बैठक 12 दिसंबर को होगी। कमेटी के अध्यक्ष ऊर्जा विभाग के संयुक्त सचिव मनोज जायसवाल बनाए गए हैं। सदस्यों में मुख्य अभियंता विजय कुमार सिन्हा, अरविंद कुमार बलदेव प्रसाद, अधीक्षण अभियंता अगम प्रसाद, अवर सचिव अजय कुमार राय व कार्यपालक अभियंता कमल मुंडा रखे गये हैं।

सचिवालय सेवा संघ के 20 पदों पर चुनाव के लिए 44 प्रत्याशी

रांची। झारखंड सचिवालय सेवा संघ का चुनाव 17 दिसंबर को निर्धारित है। चुनाव के लिए दो से पांच दिसंबर तक नामांकन प्राप्त किया गया। सात दिसंबर तक नामांकन वापस लेने की तिथि निर्धारित थी। झारखंड सचिवालय सेवा संघ के कुल 20 पदों पर निर्वाचन के लिए 44 प्रत्याशियों द्वारा नामांकन दाखिल किया गया है और किसी भी प्रत्याशी ने नामांकन वापास नहीं लिया गया है। स्क्रूटिनी के बाद नामांकन दाखिल करने वाले सभी प्रत्याशियों का नामांकन स्वीकृत किया गया है। इस प्रकार 17 दिसंबर होने वाले झारखंड सचिवालय सेवा संघ के चुनाव के लिए विभिन्न पदवार प्रत्याशियों की अंतिम सूची शनिवार को जारी कर दी गई है।

रांची रेलवे स्टेशन पर लगा नया एस्केलेटर, यात्रियों को नहीं चढ़नी होगी सीढ़ियां

रांची। रांची रेलवे स्टेशन रांची रेल मंडल का एक महत्वपूर्ण स्टेशन है। प्रतिदिन हजारों यात्रियों का आवागमन यहां होता है। यात्रियों को और बेहतर सुविधा देने के लिए हमेशा प्रयासरत रेलवे ने रांची स्टेशन पर यात्रियों के लिए नया एस्केलेटर इंस्टॉल किया है। जिससे कि यात्रियों को अब सीढ़ियां नहीं छोड़नी होगी। 11 दिसंबर को रांची लोकसभा क्षेत्र के सांसद संजय सेठ, सांसद रांची (राज्य सभा) आदित्य प्रसाद, सांसद रांची (राज्य सभा) महुआ माजी, विधायक रांची चन्द्रेश्वर प्रसाद सिंह ने मण्डल रेल प्रबन्धक प्रदीप गुप्ता की उपस्थिति में एस्केलेटर का लोकार्पण किया गया। रांची रेलवे स्टेशन पर प्लेटफार्म से सकुर्लेटिंग एरिया तक आने के लिए विस्तारित फुट ओवर ब्रिज के सकुर्लेटिंग एरिया वाले छोर पर नवनिर्मित स्वचालित सीढ़ी की स्थापना की गयी है। जिससे यात्रियों को फुट ओवर ब्रिज पर आवागमन में सहूलियत होगी। सांसदों और विधायक ने रांची रेलवे स्टेशन पर उपलब्ध अन्य यात्री सुविधाओं को देखा एवं रांची रेल मंडल द्वारा यात्रियों की सुविधा के लिए प्रयास की सराहना की। इस मौके पर मुख्य परियोजना प्रबंधक (गति शक्ति) सतीश कुमार, अपर मण्डल रेल प्रबन्धक मनीष कुमार, वरिष्ठ मंडल अभियंता (समन्वय) बमबम पांडे, वरिष्ठ मंडल विद्युत अभियंता (सामान्य) कुलदीप कुमार, मंडल परिचालन प्रबंधक श्रेया सिंह, मंडल वाणिज्य प्रबंधक सह वरिष्ठ जनसंपर्क अधिकारी डॉ देबराज बनर्जी व अन्य अधिकारी मौजूद थे।

ओबीसी आरक्षण मामले में सांसद द्वारा अवमाननावाद याचिका दर्ज कराई गई थी

13 जनवरी को मुख्य सचिव एससी को देंगे जवाब

नवीन मेल संवाददाता

रांची। झारखंड में नगर निकाय चुनाव में ओबीसी को आरक्षण नहीं देने के मामले में सर्वोच्च न्यायालय में सुनवाई 13 जनवरी को होगी। इस दौरान झारखंड सरकार के मुख्य सचिव को इस मामले में कोर्ट के नोटिस पर जवाब भी देना है। सर्वोच्च न्यायालय में यह सुनवाई गिरिडीह सांसद चंद्रप्रकाश चौधरी द्वारा दाखिल अवमाननावाद के मामले में होगी। सांसद ने सर्वोच्च न्यायालय में ओबीसी आरक्षण नहीं देने को लेकर झारखंड सरकार के विरुद्ध जनहित याचिका दायर की थी तब इसकी सुनवाई के दौरान झारखंड सरकार द्वारा सुप्रीम कोर्ट में अंडरटेकिंग दिया गया था कि होने वाले चुनाव में ट्रिपल टेस्ट एवं ओबीसी आरक्षण का अनुपालन सुनिश्चित की जाएगी बावजूद इसके नगर निकाय चुनाव में ओबीसी आरक्षण नहीं दी गई है। इस पर पुनः सांसद चंद प्रकाश चौधरी ने सर्वोच्च न्यायालय में अवमाननावाद याचिका दर्ज कराया। इसकी सुनवाई में सर्वोच्च न्यायालय ने गत 28 नवंबर को झारखंड सरकार के मुख्य सचिव को अवमाननावाद का नोटिस जारी किया है। इस क्रम में उल्लेखनीय है कि सांसद

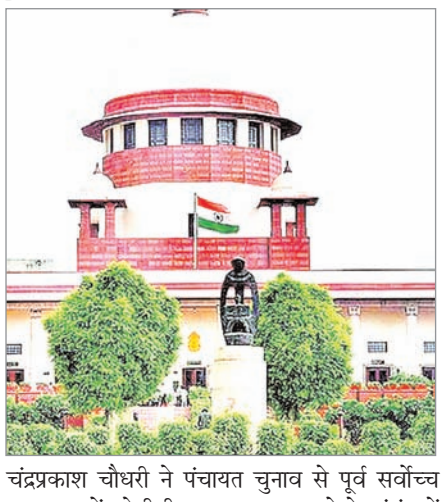

चंद्रप्रकाश चौधरी ने पंचायत चुनाव से पूर्व सर्वोच्च न्यायालय में ओबीसी आरक्षण लागू करने के संबंध में एक याचिका दायर की थी तब झारखंड सरकार द्वारा सर्वोच्च न्यायालय को बताया गया था कि ओबीसी आरक्षण से संबंधित ट्रिपल टेस्ट प्रक्रियाधीन है और झारखंड सरकार भविष्य में होने वाले चुनाव में ट्रिपल

◆सांसद ने सर्वोच्च न्यायालय में ओबीसी आरक्षण नहीं देने को लेकर झारखंड सरकार के विरुद्ध जनहित याचिका दायर की थी तब इसकी सुनवाई के दौरान झारखंड सरकार द्वारा सुप्रीम कोर्ट में अंडरटेकिंग दिया गया था कि होने वाले चुनाव में ट्रिपल टेस्ट एवं ओबीसी आरक्षण का अनुपालन सुनिश्चित की जाएगी।

टेस्ट की प्रक्रिया को पूरा कर सर्वोच्च न्यायालय द्वारा ओबीसी आरक्षण के संदर्भ में दिए गए निर्देश का अनुपालन करने हेतु कटिबद्ध है। सांसद चंद्र प्रकाश चौधरी ने अपनी अवमाननावाद याचिका में कहा है कि एक तरफ झारखंड सरकार सर्वोच्च न्यायालय में यह कहती है कि सर्वोच्च न्यायालय द्वारा ओबीसी आरक्षण के संदर्भ में दिए गए निर्णय का अनुपालन करेगी वहीं दूसरी ओर झारखंड सरकार ओबीसी को आरक्षण दिए बगैर नगर निकाय चुनाव कराने का फैसला लेती है। इससे यह प्रतीत होता है कि झारखंड सरकार की मंशा ओबीसी को आरक्षण देने के प्रति नहीं है। यह एक तरफ से न्यायालय का अवमानना भी है।

कॉमरेड नेता आरसी सिंह के निधन पर कम्युनिस्ट पार्टी में शोक की लहर

नवीन मेल संवाददाता

रांची। भारतीय कम्युनिस्ट पार्टी झारखंड राज्य परिषद के सचिव कॉम महेंद्र पाठक एवं राज्य कार्यकारणी सदस्य अजय सिंह ने संयुक्त रूप से बयान जारी कर कहा कि देश के कोयला मजदूरों के प्रियतम नेता, भारतीय संसद राज्यसभा के पूर्व सदस्य, कामरेड आरसी सिंह का दिल्ली के एम्स अस्पताल में देहांत हो गया। यह कम्युनिस्ट पार्टी के नेता, मऊ जिले की परदहा ब्लॉक के बगली पीड़ा गांव के निवासी थे। कोलकाता में जाकर आसनसोल और इलाके में कोयला मजदूरों के बीच में ट्रेड यूनियन गतिविधि चलाएं और मजदूरों के सर्वमान्य नेता बन गए। भारतीय संसद राज्यसभा के भी पश्चिम बंगाल से सदस्य रहे। 72 वर्षीय कॉमरेड आरसी सिंह ऑल इंडिया ट्रेड यूनियन कांग्रेस एटक के

राष्ट्रीय उपाध्यक्ष भी थे। संघर्षशील बहादुर भारतीय कम्युनिस्ट पार्टी के नेता कॉम आरसी सिंह का झारखंड से पुराना नाता था उनके निधन से कोयला कामगारों एवं मजदूर वर्ग को अपूर्णीय क्षति हुई है। कोयला कामगारों का कहना है कि वह अपने कार्यकाल में हर समस्याओं को आसानी से हल करना जानते थे। उनके निधन हो से ऐसा महसूस हो रहा है कि हम सभी के परिवार से अभिभावक ही चले गये। झारखंड राज्य परिषद की और से श्रद्धांजलि एवं शत शत नमन लाल सलाम।

डीपीएस रांची के विद्यार्थियों का सीबीएसई हेरिटेज इंडिया क्विज में शानदार प्रदर्शन

नवीन मेल संवाददाता

रांची। अपनी अद्भुत मेधा शक्ति का प्रदर्शन करते हुए डीपीएस रांची के विद्यार्थियों (अनुराग लकड़ा, कक्षा क्क, शौभित दफ्तुअर, कक्षा क्क और यशस्वी जैन, कक्षा) ने केंद्रीय माध्यमिक शिक्षा बोर्ड (सीबीएसई) द्वारा आयोजित हेरिटेज इंडिया

क्विज 2022 (पटना रीजन) को जीतकर अपनी योग्यता साबित की है । इस प्रतियोगिता का आयोजन लोयोला हाई स्कूल, पटना में किया गया था। डीपीएस रांची के विद्यार्थियों ने पटना रीजन (झारखंड और बिहार) से इस प्रतियोगिता के राष्ट्रीय स्तर के लिए भी क्वालीफाई किया है जिसका आयोजन नई दिल्ली में किया जाएगा। इस उपलब्धि पर विजयी प्रतिभागियों को ट्रॉफी व प्रमाण पत्र देकर सम्मानित किया गया। इस प्रतियोगिता के लिए पटना रीजन की 30 टीमों ने क्वालीफाई किया था एवं उसमे से 06 टीमों ने फाइनल राउंड के लिए क्वालीफाई किया और डीपीएस राँची के विद्यार्थियों ने इस क्विज प्रतियोगिता में जीत हासिल कर विद्यालय परिवार को गौरवान्वित किया है। इस अवसर पर डीपीएस राँची के प्राचार्य डॉ. राम सिंह ने विद्यार्थियों को इस शानदार उपलब्धि के लिए बधाई दी और राष्ट्रीय स्तर पर भी सफलता का परचम लहराने के लिए प्रोत्साहित किया।

खतियानी जोहार यात्रा का अगला पड़ाव गुमला-लोहरदगा में

रांची। मुख्यमंत्री हेमंत सोरेन के खतियानी जोहार यात्रा का अगला पड़ाव गुमला और लोहरदगा है। वे 12 दिसंबर को गुमला में और 13 दिसंबर को लोहरदगा में होंगे। इस दौरान सीएम सरकार की उपलब्धियों को लोगों के बीच रखेंगे और उनका फीडबैक प्राप्त करेंगे। नेतरहाट फायरिंग रेंज की जमीन वापस पाने के लिए आंदोलन के हक में लिए गए फैसले पर उल्लेख सीएम की सभा में हो सकता है। अब यह जमीन यहां के मूल निवासियों की रहेगी। तय कार्यक्रम के अनुसार, गुमला और लोहरदगा में सीएम सोरेन मॉडल विद्यालय, जिला स्कूल, स्वास्थ्य केंद्र, अस्पताल, छात्रावास, पेयजल आपूर्ति, सड़क, पुल व सिंचाई योजनाओं का निरीक्षण या औचक निरीक्षण कर सकते हैं। जिला स्तरीय समीक्षा के दौरान जिलों के प्रभारी मंत्री भी मौजूद रहेंगे।

पेरालिंपिक कमेटी ऑफ झारखंड ने दिव्यांग जनों के धरने का पुरजोर किया समर्थन

ठिठुरते ठंड में भी दिव्यांगों के प्रति सरकार बेसुध : विजय

नवीन मेल संवाददाता

रांची। झारखंड दिव्यांग आंदोलन संघ द्वारा रविवार को भवन के समक्ष अपने विभिन्न मांगों को लेकर चलाए जा रहे हैं अनिश्चितकालीन धरना के रविवार 15 वें दिन पेरालिंपिक कमेटी ऑफ झारखंड के उपाध्यक्ष विजय कुमार दत्ता ने धरना स्थल में कमेटी के सहयोगियों के साथ उपस्थित होकर इस आंदोलन का तन मन धन के साथ पुरजोर समर्थन देने की बात कही। उन्होंने कहा कि 15 दिनों से धरना में बैठे इस ठिठुरते ठंड में दिव्यांग भाई-बहनों का अब तक झारखंड सरकार सुध तक नहीं ली है। जो की बहुत ही शर्म का विषय है। उन्होंने कहा कि केंद्रीय सरकार सहित अन्य राज्यों में दिव्यांगों की सभी कल्याणकारी योजनाएं एवं

सुविधाएं मुहैया कराई है। किंतु झारखंड में दिव्यांग जनों की स्थिति बद से बदतर होती जा रही है। उन्होंने सरकार से गुहार लगाई है कि अति शीघ्र इनकी मांगों को लागू किया जाए तथा सभी सुविधाएं उपलब्ध कराया जाए। धरना में निर्णय लिया गया कि आंदोलन को तेज किया जाएगा। इसके अंतर्गत एक शिष्टमंडल महामहिम राज्यपाल रमेश बैस से भी मुलाकात कर दिव्यांग जनों की मांगों को लेकर गुहार लगाई जाएगी। तथा विधानसभा सत्र के दौरान भी एक दिवसीय धरना- प्रदर्शन किया जाएगा। धरना स्थल में पैरालंपिक कमेटी ऑफ झारखंड के स्टेट को-ऑर्डिनेटर कमल कुमार अग्रवाल, स्टेट मीडिया को-ऑर्डिनेटर संजय सर्राफ, सुराज मजदूर ट्रेड यूनियन के अध्यक्ष विनोद भगत, नीरज भट्ट, आकाश अग्रवाल, आनंद अग्रवाल, नरेश कुमार कंठ आदि ने भी संबोधित करते हुए सभी लोगों एवं सामाजिक संस्थाओं से दिव्यांग जनों द्वारा चलाए जा रहे आंदोलन को पूर्ण समर्थन देने की अपील की। इस अवसर पर करील कुमार, डॉ एस ए राई, अजीत कुमार, मुकेश कंचन जाहिद अंसारी तबरेज अंसारी गोवर्धन रजक, सुनीता कुमारी, संजू कुमारी सहित दर्जनों दिव्यांगजन उपस्थित रहे।

महागठबंधन में राजद को भी मिलेगा सम्मान इसमें कोई कमी नहीं होगी : सीएम

नवीन मेल संवाददाता

रांची। रविवार को झारखंड प्रदेश राष्ट्रीय जनता दल के प्रदेश अध्यक्ष संजय सिंह यादव, प्रधान महासचिव संजय प्रसाद यादव, मंत्री सत्यानंद भोक्ता, पूर्व मंत्री सुरेश पासवान के साथ मुख्यमंत्री हेमंत सोरेन की एक आवश्यक बैठक संपन्न हुई। बैठक में मुख्यमंत्री ने गंभीरता पूर्व बातों को सुना और आश्वस्त किया कि होने वाले महागठबंधन की बैठक में राजद की ओर से प्रदेश अध्यक्ष संजय सिंह यादव रहेंगे, उनके नहीं रहने पर प्रधान महासचिव बैठक में रहेंगे। राजद को भी सम्मान मिलेगा इसमें कोई कमी नहीं होगी। संजय सिंह यादव एवं प्रधान महासचिव ने कहा कि मुख्यमंत्री मजबूती के साथ गठबंधन को लेकर चलेंगे हमारा गठबंधन

चुनाव के पूर्व से है। कहीं न कहीं समन्वय के कमी के कारण समन्वय नहीं हो पा रहा था, अब कोई दिकत नहीं होगी। गठबंधन के साथियों को साथ लेकर चलना और मजबूत रखना हम सब की जवाबदेही है। राजद के नेताओं कार्यकर्ताओं को भी सम्मान में कोई कमी नहीं होगी। प्रदेश प्रवक्ता डॉ मनोज कुमार ने बताया की महागठबंधन के सभी कार्यक्रम में तथा मुख्यमंत्री के कार्यक्रम में शामिल होने के लिए प्रदेश अध्यक्ष संजय सिंह यादव, प्रधान महासचिव संजय प्रसाद यादव ने निर्देश दिया है कि सभी प्रदेश के पदाधिकारी, जिलाध्यक्ष, नगर अध्यक्ष, प्रखंड अध्यक्ष, पंचायत अध्यक्ष तथा नेता कार्यकर्ता झंडा बैनर के साथ उपस्थित रहेंगे।

जेसीआई, रांची के अध्यक्ष बने अरविंद राजगढ़िया

रांची। जूनियर चैंबर इंटरनेशनल (जेसीआई), रांची के नए सत्र के लिए बनी कमेटी में पदधारियों का चुनाव रविवार को हुआ। पूर्व अध्यक्ष गौरव अग्रवाल कि अध्यक्षता में हुई बैठक के बाद अरविंद राजगढ़िया को अध्यक्ष और तरुण अग्रवाल को सचिव चुना गया। वहीं, उपाध्यक्ष विक्रम चौधरी, देवेश जैन, निखिल अग्रवाल, प्रतीक जैन, निशांत मोदी, पियूष केडिया और सह सचिव रवि आनंद और कोषाध्यक्ष अभिषेक जैन चुने गए। कमेटी में 20 नए निदेशक भी चुने गए। निदेशक मंडल में अविकल मसकरा,अंकित मोदी, संकेत सरावगी, रौनक टेकरीवाल, सौरव जालान, शुभम बुधिया, मोहित बागला, कौशल मुरारका, चंद्रेश बजाज, राहुल टिबड़ेवाल, निखिल मोदी, अंकित जैन, मयंक अग्रवाल, प्रवीण अग्रवाल, ऋषभ सिंघानिया, नटवर बाजोरिया शामिल किए गए हैं। पदधारियों के चुनाव में अमित खोवाल और मनीष रामसिसरिया की भागीदारी रही।

माताओं ने मातृ शक्ति फुटबॉल टूर्नामेंट के सेमिफाइनल में 4 माताओं की टीम आपस में भिड़ीं

नवीन मेल संवाददाता

रांची। पिछले डेढ़ महीने से चल रही प्रतिज्ञा द्वारा संचालित माताओं के लिए मातृ शक्ति फुटबॉल टूर्नामेंट के सेमिफाइनल में 4 माताओं की टीम रविवार को पोखरटोली मैदान (बिरसा मुंडा एयरपोर्ट) के पास आपस में भिड़ी। कुल तीन मैच खेले गए और काफी रोमांचक मुकाबला देखने को मिला। इस टूर्नामेंट में मैचों के दौरान न सिर्फ माताओं को फुटबॉल खेलना था बल्कि 4 स्तरों में कुछ सामाजिक कार्यों को भी करना था। पहले स्तर में जहां माताओं को अपने टीम के लिए कोई मुद्दा चुनना था, वहीं दूसरे स्तर में उस मुद्दे को लेकर अपनी समझ बनानी थी। तीसरे स्तर में इन माताओं ने अपने घर तथा आस पास में उस जानकारी को साझा करते हुए सेमि फाइनल मैच खेला। फाइनल में पहुंचने वाली 2 माताओं की टीम को इसके बाद चौथे स्तर के लिए अपने अपने ग्राम सभा और समुदाय में इस जानकारी को साझा करना है और लोगों को उस मुद्दे के प्रति जागरूक करना है। सेमि फाइनल के पहले मैच में नामकोम की माताओं ने पहानकोचा की माताओं को 5-0 से मात दी जिसमें अनूपा एक्का ने 2 गोल मारकर वीमेन ऑफ द मैच रही। दूसरे मैच में पदमपुर की माताएं छाता सौदाग की

माताओं से भिड़ी जो ड्रा हो गई और फिर छाता सौदाग की टीम पेनाल्टी शूटआउट में 3-2 से विजयी हो गई जिसमें ननकी धान (गोलकीपर 4 गोल बचाते हुए) को वीमेन ऑफ द मैच का खिताब मिला। मातृ शक्ति फुटबॉल टूर्नामेंट में रांची और खूंटी से इस बार कुल 32 टीमें (480 माताएं) हिस्सा ले रही हैं। टूर्नामेंट में तीसरे स्थान के लिए पदमपुर की टीम का मुकाबला पहानकोचा की टीम से हुआ जिसमें पदमपुर की माताओं ने 4-0 से पहानकोचा की माताओं को मात दे दी। इस पूरे टूर्नामेंट को प्रतिज्ञा की ओर से चंदन, लक्ष्मी, कृति, रेनु, राखी, रोबिन, नूपुर, अमन, विल्सन ने सुचारू रूप से संचालन करने में अहम योगदान दिया।

मोराबादी के तीन स्थानों पर सांसद संजय सेठ ने की चाय पर चर्चा

नागरिकों से लिए जाएंगे महत्वपूर्ण सुझाव ताकि रांची को बना सकें और बेहतर

नवीन मेल संवाददाता

रांची। रांची के सांसद संजय सेठ न रविवार की सुबह मोराबादी मैदान में तीन स्थानों पर नागरिकों के साथ चाय पर चर्चा की। इस दौरान सांसद श्री सेठ ने रांची में बेहतर कानून व्यवस्था, बेहतर नागरिक सुविधाएं मुहैया कराने, बिजली सहित अन्य मुद्दे, जो रांची को एक बेहतर शहर बना सकते हैं, इस पर सभी नागरिकों के विचार लिए। सांसद ने इस चर्चा में कहा कि यह अच्छी बात है कि हम सरकार से भी बेहतर की उम्मीद करते हैं और सरकार को इस दिशा में काम करना चाहिए। रांची, झारखंड की राजधानी है यह और

बेहतर बन सके, यहां बेहतर नागरिक सुविधाएं मुहैया हो सके, कानून व्यवस्था की स्थिति अच्छी हो, इस तरफ सरकार को काम करना चाहिए। यह शहर हमारा अपना शहर है, हमारी मातृभूमि है, इस लिहाज से हम नागरिकों का भी कर्तव्य बनता है कि शहर को बेहतर बनाने में हम सब अपना योगदान दें। सांसद ने नागरिकों से संवाद के क्रम में उनके बहुमूल्य विचार लिए और कहा कि रांची को बेहतर बनाने के लिए आप सबके सुझाव का सदैव स्वागत है। सीधे मुझे या मेरे कार्यालय के माध्यम से रांची के जो भी नागरिक चाहे वो अपने सुझाव दे सकते हैं। चाय पर चर्चा के बाद सांसद ने बताया कि आज से उन्होंने चाय पर चर्चा की एक मुहिम रांची शहर में शुरू की है, जो प्रत्येक रविवार को अलग-अलग स्थानों पर किया जाएगा। सांसद ने बताया कि अभी तक उन्होंने रांची के 22 ऐसे स्थानों को चिन्हित किया है, जहां रविवार की सुबह में चाय पर चर्चा होगी। आज उसकी शुरूआत की गई है और फिर प्रत्येक रविवार को रांची के किसी अन्य मैदान में ऐसे ही नागरिकों के साथ संवाद का कार्यक्रम किया जाएगा।

चंद्रवंशी समाज की बैठक में संगठन की मजबूती का संकल्प

रांची। चुटिया के अयोध्यापुरी में रविवार को चंद्रवंशी समाज की बैठक में मौजूद सभी सदस्यों ने संगठन को मजबूत करने का संकल्प लिया। साथ ही बच्चों को शिक्षित करने और समाज में फैली कुरीतियों को दूर करने पर चर्चा की। अध्यक्षता करते हुए कमेटी के अध्यक्ष प्रमोद प्रसाद ने कहा कि समाज के सभी लोगों को एक मंच पर आकर हक व अधिकार के लिए आवाज बुलंद करनी होगी। बैठक में चंद्रवंशी समाज के लोगों ने मेधावी बच्चों को सम्मानित करने की रणनीति बनाई। साथ ही 25 दिसंबर को पिकनिक और मिलन समारोह आयोजित करने का निर्णय लिया गया। बैठक में समाज के कोषाध्यक्ष अजीत कुमार, सुरेंद्र प्रसाद, पंकज कुमार, हरेंद्र प्रसाद, जयदीप वर्मा उर्फ राजन, किशोर कुमार के अलावा अन्य लोग शामिल हुए।

63 वां श्री कृष्ण प्रणामी अन्नपूर्णा भंडारे का प्रसाद भगवान श्री राज श्यामा जी व गुरू महाराज को अर्पित किया गया

नवीन मेल संवाददाता

रांची। रविवार दिनांक 11 दिसम्बर 22 को 63 वें श्री कृष्ण प्रणामी अन्नपूर्णा भंडारे का संचालन अपनी पुत्री सिद्धि जालान के जन्मदिवस के सुअवसर पर संस्था के सदस्य विशाल अमिता जालान और उनके परिवार के सौजन्य से किया गया। रांची की सुप्रसिद्ध समाजिक एव धार्मिक संस्था एमआरएस श्री कृष्ण प्रणामी सेवा धाम ट्रस्ट एव स्वामी सदानंद प्रणामी चैरिटेबल ट्रस्ट (रजि.) दिल्ली शाखा रांची शहर की जानी मानी समाजिक संस्था है। इस संस्था के द्वारा समय- समय गरीब असहाय जरूरतमंदों के बीच सेवा के कार्य किए जाते रहते हैं। गुरू महाराज के जनसेवा को समर्पित जीवन के स्वर्णिम 50 वर्ष पुरे होने के उपलक्ष्य में रविवार को रांची शहर के पुंदाग स्थित संस्था के

निमार्णाधीन श्री कृष्ण प्रणामी(राधा-कृष्ण) मंदिर के प्रांगण में श्रीमती निभा रंजन सुमन, संजय झा संस्था के विशाल जालान, अमिता जालान के द्वारा वहां के जरूरतमंद ग्रामीण मंदिर के आस पास के रहने वाले श्रद्धालुओं, निर्धन परिवार के सदस्यों मंदिर के सामने के गुजरने वाले राहगीरों एवं बच्चों के बीच 63 वें श्री कृष्ण प्रणामी अन्नपूर्णा भोजन भंडारे का सयुंक्त रूप से उद्घाटन कर वितरण शुरू किया गया। आज संस्था के सदस्यों ने श्री राज श्यामा जी (राधा-कृष्ण) भगवान एवं गुरू महाराज की फोटो पर चंदन वंदन कर अन्नपूर्णा भंडारे का प्रसाद अर्पित कर वहां उपस्थित महिलाओं और पुरूष श्रद्धालुओ को चंदन का तिलक करने भजन संकीर्तन कर आज के 60वें श्री कृष्ण प्रणामी अन्नपूर्णा भंडारे का वितरण शुरू किया गया।

न्यूज गैलरी

प्रशासनिक अधिकारियों ने खूंटपानी बागवानी कार्यों का किया निरीक्षण

खूंटी। खूंटी में प्रशासनिक अधिकारियों ने खूंटपानी के ऊपरलोटा गांव में मल्टी लेयर फार्मिंग और गालुबासा में कृषि कार्यालय के सहायता पर टपक सिंचाई के माध्यम से किए जा रहे सब्जी बागवानी के कार्यों का निरीक्षण किया। इस क्षेत्र के कई युवा किसान नई तकनीक को अपनाकर उत्साहित हैं । इस दौरान कृषि पदाधिकारी को नवयुवक किसानों को प्रोत्साहित करते हुए उनकी मांग पर क्षेत्र में कोल्ड स्टोरेज अधिष्ठापन एवं आसपास के किसानों को नई कृषि प्रणाली के प्रति प्रेरित करने हेतु स्थल भ्रमण करवाने को लेकर निर्देशित किया गया।

विधायक सरयू राय का जनसंपर्क सह क्षेत्र भ्रमण अभियान

जमशेदपुर । जमशेदपुर पूर्वी के विधायक सरयू राय ने वृहत जनसंपर्क सह क्षेत्र भ्रमण अभियान के तहत रविवार को प्रातः बिरसानगर के कई इलाकों का दौरा किया । विधायक ने बिरसानगर जोन नम्बर 1, 1बी, 2 एवं 2बी में कार्यकताओं एवं समर्थकों संग पैदल भ्रमण कर जनता से सीधा संवाद किया और उनकी मुलभुत समस्याओं की जानकारी हासिल की । भ्रमण की शुरूआत क्षेत्र के पूर्व विधायक स्व दीनानाथ पांडेय के घर के समक्ष स्थित मैदान से हुई जहां दीना बाबा के सुपुत्र श्री राम प्रविन पांडेय ने विधायक सरयू राय का माला पहनाकर अभिनंदन किया । इस दौरान क्षेत्र की महिलाओं एवं अन्य लोगों ने भी विधायक का गर्मजोशी के साथ स्वागत किया । लोगों कि समस्यायों को सुनते ही श्री राय ने सम्बंधित अधिकारियों से बात की और समस्याओं का शीघ्र निराकरण करने का निर्देश दिया। श्री राय रविदास बस्ती स्थित संत रविदास के मंदिर भी पहुचें और संत रविदास की प्रतिमा पर माल्यार्पण किया ।

निःशुल्क नेत्र जांच शिविर का उद्घाटन

जमशेदपुर । भाजपा प्रदेश प्रवक्ता कुणाल षाडंगी ने रविवार को आदित्य गार्डेन क्लब हाउस सोसाइटी में पूर्णिमा नेत्रालय और विहंगम योगा जमशेदपुर के संयुक्त तत्वावधान में आयोजित निःशुल्क नेत्र जाँच शिविर का उद्घाटन किया।वे जुगसलाई स्थित राजस्थान शिव मंदिर परिसर में कंबल वितरण समारोह और रक्तदान शिविर में भी शामिल हुए ।

टॉक टू डीसी कार्यक्रम आज

देवघर । देवघर जिलेवासियों की सुविधा के लिए आज सवेरे 11 बजे से टॉक टू डीसी कार्यक्रम का आयोजन किया जायेगा। जिसमें विभिन्न प्रज्ञा केन्द्र के माध्यम से फरियादी सीधे अपने शिकायतों और समस्याओं को उपायुक्त के समक्ष रख सकते हैं।

झुमरीतिलैया में भीमराव अंबेडकर प्रतिमा स्थल को मिलेगा भव्य रूप

झुमरीतिलैया। दलित उत्पीड़न संघर्ष समिति जिला इकाई कोडरमा की बैठक रविवार को गौतम बुद्ध पार्क तालाब परिसर झुमरी तिलैया मे दलित समिति के जिलाध्यक्ष इंद्रदेव राम की अध्यक्षता में हुई। संचालन जिला उपाध्यक्ष प्रकाश रजक ने किया। बैठक में विगत कार्यक्रमों का कार्य रिपोर्ट इंद्रदेव राम ने प्रस्तुत किया। दलित उत्पीड़न संघर्ष समिति के नेताओं ने बाबा साहेब डॉक्टर भीमराव अंबेडकर बाईपास चौक झुमरी तिलैया का सुंदरीकरण बहुत जल्द करने का निर्णय लिया जिसके लिए आगामी बैठक 22 दिसंबर को झुमरीतिलैया साहू धर्मशाला में की जाएगी। पूरे जिले में कोष संग्रह की तैयारी की जाएगी और बाबा साहेब भीमराव अंबेडकर प्रतिमा स्थल को भव्य रूप से बनाने का फैसला लिया गया। मौके पर जिप सदस्य महादेव राम, धीरज रजक, कैलाश प्रसाद, विनोद राम, कृष्णा चौधरी, कृष्णा पासवान, रघुनाथ दास, पंकज कुमार, महादेव दास, राजकुमार दास, सुनील रजक, पप्पू कुमार दास, सुनील कुमार दास, कृष्णा दास, भीम आर्मी के जिलाध्यक्ष विकास कुमार मौजूद थे। धन्यवाद ज्ञापन कृष्णा पासवान ने किया।

अनियंत्रित होकर पिकअप वैन पलटा

कोडरमा। कोडरमा थाना अंतर्गत चाराडीह के पास सुबह टमाटर लोड पिकअप अनियंत्रित होकर पलट गया। घटना में चालक बाल-बाल बच गया। जानकारी के अनुसार हजारीबाग से पिकअप में टमाटर लोड करके बिहार समस्तीपुर जा रहा था। इसी दौरान कोडरमा थाना क्षेत्र के चाराडीह के पास अनियंत्रित होकर पलट जाने से टमाटर रोड पर बिखर गया। इसके बाद आसपास के ग्रामीणों के द्वारा टमाटर को लूट लिया गया। इसकी सूचना कोडरमा पुलिस को मिलने के बाद पुलिस पहुंचकर गाड़ी रोड से हटाया गया। वहीं घटना में चालक बाल-बाल बच गया।

कुरुशकेला में इंद मेला पर रंगारंग सांस्कृतिक कार्यक्रम का आयोजन

संस्कृति को बचाने के लिए आवश्यक है इंद मेला : राजेश

नवीन मेल संवाददाता

सिमडेगा। पाकरटांड प्रखंड के कुरुशकेला में रविवार को इंद मेला का आयोजन किया गया। इस मौके पर रंगारंग सांस्कृतिक कार्यक्रम का भी आयोजन किया गया कार्यक्रम में मुख्य अतिथि के रूप में झारखंड प्रदेश मजदूर यूनियन के नेता राजेश कुमार सिंह उपस्थित रहे। कोई विशिष्ट अतिथि के रूप में जस्टिन बेक, कांग्रेस के कला संस्कृति विभाग के महासचिव पंकज रॉय एवं पंचायत के मुखिया के द्वारा विधिवत रिबन काटकर कार्यक्रम की शुरूआत की। मेला में उपस्थित लोगों की भीड़ को संबोधित करते हुए मजदूर नेता राजेश सिंह ने कहा अपनी पहचान अपनी विरासत और अपनी कला संस्कृति को बचाने का ईद मेला बहुत अच्छा उपाय है। इस मेले के माध्यम से विलुप्त होती हमारी संस्कृति हमारी सभ्यता को पुनर्जीवित करने के

लिए लोगों का प्रयास है और आयोजन समिति को भी आभार व्यक्त करते हैं जिन्होंने इस प्रकार के आयोजन कर संस्कृति को बचाने में अहम भूमिका निभाई है। युवा पीढ़ी को संदेश देते हुए कहा कि समाज में युवाओं का विशेष योगदान है ऐसे में शराब का सेवन ना करें गलत राह में ना जाए समाज को युवा अपने हाथों में बागडोर ले और समाज को आगे बढ़ाने में सहयोग करें। उन्होंने क्षेत्र के मजदूरों से भी आवाहन करते हुए कहा कि कहीं पर भी मजदूरों का शोषण हो तो इसके खिलाफ अपनी आवाज बुलंद करें। मजदूरों का शोषण किसी भी कीमत पर बर्दाश्त नहीं की जाएगी। क्षेत्र में बाल मजदूरी मजदूरों को कम दर मजदूरों में हो रही समस्याओं को ध्यान में रखते हुए कभी भी आप शिकायत करें आपकी समस्याओं के लिए मैं हमेशा खड़ा हूं। कार्यक्रम को पंचायत के मुखिया संरक्षक सहित अन्य लोगों ने भी संबोधित किया इस मौके पर झारखंड के मशहूर कलाकार महावीर साहू के द्वारा भजन के साथ सांस्कृतिक कार्यक्रम की शुरूआत की इसके अलावा सुहाना देवी, कयूम अब्बास विजय बड़ाईक, पंकज रॉय, दयाल उराव खिलेश्वर सिंह रोशन टूडु सहित अन्य कलाकारों ने एक से बढ़कर एक प्रस्तुति दी। वहीं मंच संचालन विकास साहू ने किया। आयोजन को सफल बनाने के लिए संचालक रामेश्वर सिंह, अध्यक्ष अजय कुमार सिंह उपाध्यक्ष पुनीत डुंगडुंग, कोषाध्यक्ष संजू सिंह, सचिव सिकंदर सिंह उप संचालक दयाल उरांव, रूपनारायण सिंह, दिलेश्वर सिंह, कृष्णा, तिलक, दुतिया, जीतू, निलंबर दिगंबर, शिवपाल, त्रिलोचन सहित कमेटी के सभी पदाधिकारियों की सराहनीय भूमिका रही।

योगी सुषमा सुमन और प्रदीप कुमार को किया गया सम्मानित

झुमरीतिलैया। अंतरराष्ट्रीय मानवाधिकार दिवस पर योगी सुषमा सुमन और योगी प्रदीप कुमार सुमन को सम्मानित किया गया। राष्ट्रीय मानवाधिकार एवं अपराध नियंत्रण ब्यूरो नामक संगठन के राष्ट्रीय अध्यक्ष रणधीर वर्मा, झारखंड अध्यक्ष सचिन कुमार और जिला अध्यक्ष रवि छाबड़ा ने इन्हें सम्मानित किया। रणधीर वर्मा ने कहा कि यह जोड़ी मानव कल्याण के लिए बहुत मेहनत कर रही है और घर घर जाकर योग के परंतु जागृत कर रही है। उक्त सम्मान मिलने पर गायत्री बरनवाल, संगीता देवी, उपेंद्र दुबे, अनिल सिंह, गोपाल शर्मा, श्रीकांत गुप्ता, अरविंद एकघरा, सीमा देवी, आलोक कुमार सिन्हा, नारायण सिंह, रामचंद्र यादव, रंजीत पासवान, भिखारी राणा, विनय राणा, सुरेश सिंह, राजेंद्र बरनवाल, विकास सेठ, कैलाश राणा, सावित्री देवी ने बधाई दी।

होटलों में पुलिस का छापामारी अभियान जारी, छह गिरफ्तार

नवीन मेल संवाददाता

गोड्डा। गोड्डा जिले के महागामा थाना क्षेत्र में लगातार पुलिसिया कार्रवाई चल रही है। यह क्षेत्र गोड्डा बिहार की सीमा से सटा है। यहां स्मगलिंग अवैध शराब अन्य अपराधिक गतिविधियों की संभावनाएं रहती है। पुलिस ने लगातार कई होटलों में भी छापा मारा। पुलिस ने दो होटलों को सील कर दिया है। इन होटलों से कुछ युवक युवतियां को गिरफ्तार किया गया है।

पुलिस छानबीन कर रही है। वेश्यावृत्ति एवं शराब बेचने के धंधे में इन आरोपियों से पूछताछ की जाएगी। महागामा एसडीएम, एसडीपीओ एवं कई अधिकारियों ने होटलों में छापा मारा और युवक, युवतियों एवं होटल संचालकों को गिरफ्तार कर आगे की कार्यवाही की है। महागामा एसडीओ ने बताया कि 06 लोगों को गिरफ्तार किया गया है .अनुसंधान चल रहा है।

होटलों से कुछ युवक युवतियों को गिरफ्तार किया गया, पूछताछ जारी

संभावना है कि वेश्यावृत्ति का काम चलता हो, लेकिन पूरी तरह से छानबीन के बाद ही पता चलेगा। युवक, युवतियां एक कमरे के अंदर बंद थे . कमरे के बाहर ताला लगा हुआ था। पुलिस के दबाव के बाद ताला खोला गया जहां से युवक युवतियां बरामद हुए।

एक अन्य क्षेत्र में छापेमारी के क्रम में कुछ अवैध शराब की बोतलों को भी पुलिस ने बरामद किया है। गोड्डा पुलिस ने अवैध रूप से अंग्रेजी शराब बेच रहें एक आरोपी को गिरफ्तार किया। आरोपी के पास से 25 बोतल शराब किया जब्त किया गया। यह मामला मुफसिल थाना छेत्र के साहरपुरा गांव की है।

फुटबॉल प्रतियोगिता के बालक में सिमडेगा और बालिका में बांसजोर चैंपियन, बोले विधायक

प्रतिभावान खिलाड़ियों को आगे बढ़ाने के लिए सरकार प्रतिबद्ध

नवीन मेल संवाददाता

सिमडेगा। अल्बर्ट एक्का मैदान में मुख्यमंत्री आमंत्रण फुटबॉल प्रतियोगिता 2022 का फाइनल मैच खेला गया। फाइनल के बालक वर्ग में सिमडेगा की टीम ने बांसजोर को 1-0 से तथा बालिका वर्ग में बांसजोर ने ठेठईटांगर को पेनाल्टी शूट आउट में हराकर खिताब पर कब्जा जमाया। प्रतियोगिता के विजेता एवं उपविजेता टीम को विधायक भूषण बाड़ा ने ट्रॉफी देकर सम्मानित किया।

प्रतिभा निखारने के लिए सराहनीय पहलः विधायक

विधायक ने कहा कि मुख्यमंत्री आमंत्रण फुटबॉल प्रतियोगिता स्थानीय खिलाड़ियों की प्रतिभा निखारने के लिए सराहनीय पहल है। स्थानीय खिलाड़ियों की प्रतिभाओं में निखार लाकर आगे बढ़ाने के लिए लगातार प्रयास किया जा रहा है। आने वाला समय युवाओं का है। इस दृष्टि से राज्य सरकार युवाओं को हर क्षेत्र में सशक्त एवं योग्य बनाने का प्रयास कर रहे

है। उन्होंने कहा कि खेल प्रतियोगिता से अलग-अलग क्षेत्रों के खिलाड़ियों को एक दूसरे से मिलने का अवसर मिलता है। इससे उनमें आपसी मेल-जोल की भावना का भी विकास होता है। खेल हमें अनुशासन सिखाते हैं। उन्होंने कहा कि खेलों से शारीरिक और मानसिक विकास भी होता है। अब खेल कैरियर के रूप में भी अपनाया जाने लगा है और प्रतिभावान खिलाड़ी इससे अपना भविष्य संवार रहे हैं।खिलाड़ियों एवं युवाओं को खेल के साथ शिक्षा, समाज एवं देश हित में आगे आने को प्रेरित किया। युवा लक्ष्य पर ध्यान केंद्रित कर कार्य करें, तो ही देश की प्रगति सुनिश्चित की जा सकती है। इससे पहले विधायक भूषण बाड़ा, नप अध्यक्ष पुष्पा कुल्लू, जिप सदस्य जोसिमा खाखा, जिला विधायक प्रतिनिधि संतोष सिंह, विधायक प्रतिनिधि समी आलम, जिप सदस्य समरोम पोल टोपनो, खेल पदाधिकारी प्रवीण कुमार, सदर बीडीओ अजय रजक, झामुमो संयोजक मंडली सदस्य शफीक खान, झामुमो नेता किशोर डांग, शिक्षक संघ के अध्यक्ष प्रेम शर्मा आदि ने खिलाड़ियों से परिचय प्राप्त किया।

पूर्व मंत्री के पुत्र नीलेश निशिकांत को मिली डॉक्टरेट की उपाधि, लोगों ने दी बधाई

नवीन मेल संवाददाता

सिमडेगा। झारखंड सरकार में पूर्व मंत्री रही विमला प्रधान के पुत्र नीलेश निशिकांत प्रधान को डॉक्टरेट की उपाधि मिली। डॉ. नीलेश ने रांची विश्वविद्यालय रांची के मानव स्वास्थ्य विभाग से पीएचडी पूरा कर गोंड जनजाति का मानव शास्त्रीय अध्ययन (सिमडेगा जिला का विशेष संदर्भ में) में शोध किया। डॉ निलेश ने प्रो. डॉ करमा उरांव पूर्व डीन सामाजिक विज्ञान सांख्यिकी रांची विश्वविद्यालय रांची के प्रति आभार व्यक्त करते हुए कहा कि उन्होंने मुझे शोध करने और इस शोध को पूरा करने का अवसर दिया एवं यथोचित निर्देशित किया। साथ ही। उन्होंने कहा की शोध की लंबी अवधि के दौरान उन सभी के प्रति आभार जिन्होंने मुझे इस शोध के लिए हर तरफ से मदद किया खासकर अपने माता-पिता का हृदय से आभारी हूं जिन्होंने मुझे जन्म देकर उच्च शिक्षा के प्रति जागरूक किया। आज मेरे पूज्य पिता स्वर्गीय दिलीप कुमार प्रधान को मिस कर रहा हूं। अगर वह हम सबके बीच होते तो उन्हें गौरवान्वित महसूस होता मां एवं पिता ने हमेशा इस बात के लिए प्रोत्साहित किया किस समाज की उन्नति के लिए भी शोध होनी चाहिए ताकि इसका फायदा समाज को मिल सके।

शोध से समाज को जरूर लाभ मिलेगा : निलेश

डॉ निलेश ने कहा कि मुझे उम्मीद है मेरा शोध मेरा समाज ट्राईबल सोसायटी को जरूर लाभ मिलेगा और मैं इसके लिए हमेशा प्रयासरत रहूंगा। पूर्व मंत्री विमला प्रधान में अपने पुत्र के इस उपाधि मिलने पर खुशी से जताते हुए कहा की दरअसल डॉ. नीलेश निशिकांत के पिता स्व.दिलीप प्रधान हमेशा यह प्रोत्साहन करते थे उच्च शिक्षा प्राप्त करने के पश्चात इसका लाभ समाज को अवश्य मिलना चाहिए उनका मार्गदर्शन और प्रोत्साहन हमेशा बच्चों के साथ रहा और आज ये मुकाम हासिल हुवा। इस खास उपलब्धि पर भारतीय जनता पार्टी के कार्यकताओं ने भी डॉ निलेश निशिकांत प्रधान को बधाई देते हुए शुभकामनाएं दी है।

नशा मुक्त जमशेदपुर अभियान को लेकर निकाली गयी रैली

नवीन मल संवाददाता

जमशेदपुर । सामाजिक संस्था इंकलाब ने नशा मुक्त जमशेदपुर अभियान के तहत मानगो गांधी मैदान से साकची बिरसा मुंडा चौक तक रैली का आयोजन किया। इस अवसर पर उपस्थित पूर्वी सिंहभूम जिले के वरीय आरक्षी अधीक्षक प्रभात कुमार ने कहा कि नशा को समाज एवं देश से दूर करने के लिए जागरुकता जरूरी है। कोई भी व्यक्ति नशा करने के बाद ही गलत कार्य की ओर बढ़ जाता है ,इससे शांति व्यवस्था खराब होती है। इसका निदान जागरूकता से ही हो सकता है। हम सभी को मिलकर नशे खिलाफ एकजुट होकर लड़ना पड़ेगा।

प्रभात कुमार ने कहा कि अब तक हमने 4 महीने में 4000 से अधिक ब्राउन शुगर की पुड़िया बरामद की और 80 व्यक्ति को गिरफ्तार कर जेल भेजा है, लेकिन इससे समस्या का समाधान नहीं हो सकता है । किसी भी थाना क्षेत्र में कोई भी व्यक्ति अगर नशा का कारोबार करता है, तो इसकी सूचना मुझे सीधे कॉल कर बताएं।

वही उपायुक्त विजया जाधव ने कहा कि शहर में नशा करने वाले कम उम्र के लोग ज्यादा दिख रहे हैं। इंकलाब जैसी संस्थाओं को समाज को बचाने के लिए आगे आना होगा।

- **नशा को समाज एवं देश से दूर करने के लिए जागरुकता जरूरी है : प्रभात**
- **4 महीने में 4000 से अधिक ब्राउन शुगर की पुड़िया बरामद**

वाणी कंप्यूटर सेंटर में परीक्षा का आयोजन

कोडरमा। वाणी कंप्यूटर सेंटर कोडरमा में एडीसीए, डीसीए, टैली और टाइपिंग का फाइनल परीक्षा लिया गया। निरीक्षक के रुप में प्रखण्ड खाद्य आपूर्ति पदाधिकारी जयनगर महेश प्रसाद सिंह थे। संस्थान के निदेशक सतीश कुमार यादव ने कहा कि प्रत्येक चार महीने के बाद एक फाइनल परीक्षा लिया जाता है और सभी सफल विद्यार्थी को भारत सरकार से मान्यता प्राप्त प्रमाण पत्र दिया जाता है। वही अगला बैच डीसीए का 20 दिसम्बर ओर टैली का 25 दिसम्बर को शुरू होने वाला है। मौके पर शिक्षिका मीना कुमारी, अमित कुमार, परीक्षा में शामिल छात्र छात्राओं सरिता कुमारी, खुश्बू कुमारी, दीप्ती कुमारी, कोमल कुमारी, राखी कुमारी, पूजा कुमारी, अविनाश कुमार, प्रेरित कुमार, मोहित कुमार,अभिषेक कुमार, सुनील कुमार, केदार मिस्त्री, इम्तियाज आलम, रूपेश राम मौजूद थे।

माध्यमिक शिक्षक संघ की बैठक में समस्याओं पर हुई चर्चा

कोडरमा। शनिवार को माध्यमिक शिक्षक संघ की बैठक प्लस टू हाई स्कूल कोडरमा में हुई। बैठक में कहा गया कि कोडरमा जिले में कई बार ज्ञापन देने के बाद भी शिक्षकों की समस्या का समाधान नहीं हो पाया, जिसमे शिक्षकों में काफी रोष है। जल्द ही शिक्षक संघ के शिष्टमंडल द्वारा उपायुक्त से मिलकर समस्याओं से अवगत कराते हुए एक ज्ञापन देने का निर्णय लिया। बैठक की अध्यक्षता उदय कुमार प्रधानाध्यापक प्लस टू हाई स्कूल कोडरमा ने की। बैठक में अध्यक्ष राधे श्याम शुक्ला, प्रमंडलीय सचिव गगन कुमार दास, सचिव आलोक कुमार, कोषाध्यक्ष संजीव कुमार गुप्ता, वाल्मीकि कुमार, श्याम सुन्दर यादव, संजय कुमार, शंकर पासवान, अनुज पाण्डेय, राजेश दास, सत्तार अंसारी, आलोक सिन्हा उपस्थित हुए।

जीईएल स्कूल मैदान कोचेडेगा में क्रिसमस गैदरिंग आयोजित, गीतों पर थिरके लोग

आपसी भाईचारा और प्रेम का संदेश देता है क्रिसमसः विधायक भूषण बाड़ा

नवीन मेल संवाददाता

सिमडेगा। जीईएल स्कूल मैदान कोचेडेगा में क्रिसमस गैदरिंग समारोह आयोजित किया गया। समारोह का उद्घाटन मुख्य अतिथि के रूप में उपस्थित सिमडेगा विधायक भूषण बाड़ा ने किया। फा जुगल किशोर की अगुवाई प्रार्थना सभा का आयोजन किया गया। अपने संबोधन में विधायक भूषण बाड़ा ने कहा कि क्रिसमस का यह पर्व आपसी भाईचारा और प्रेम का संदेश देता है। लोगों को जीने का तरीका सिखाता है। उन्होंने कहा कि वर्तमान में जरूरत इस बात की है कि हम प्रभु यीशु मसीह के संदेशों को अपने जीवन में आत्मसात करें। आपसी प्रेम, भाईचारा, दया, क्षमा

के गुणों को जीवन में आत्मसात कर इस दुनिया को बेहतर जगह बना सकें। सच्चाई व मानव सेवा करने के लिए प्रभु यीशु के बताएं मार्ग पर चलना जरूरी है। समारोह में रेभ फादर तीमोथियुश टोप्पो, रेभ पादरी जस्टिन एक्का, रेभ फादर पीटर मिंज, रेभ हनुक टोप्पो, रेभ फादर फिलिप किंडो, रेभ पादरी प्रेमचंद बड़ा, पास्टर रघुपत्रो खड़िया, फादर तुषार कछुआ, फादर जुगल किशोर लकड़ा, फादर अमित कुजूर, जिप सदस्य जोसिमा खाखा, जिप सदस्य समरोम पौल टोपनो, विधायक प्रतिनिधि नीरोज बड़ा, पूर्व प्रखंड अध्यक्ष अजीत लकड़ा, प्रतिमा कुजूर, पिथरा मुखिया अनिल उरांव, कोचेडेगा मुखिया शिशिर टोप्पो, जॉन टोपनो, निलेश एक्का सहित भारी संख्या में ऑल चर्चेस के पदधारी व भारी संख्या मसीही धर्मालम्बी मौजूद थे। क्रिसमस गैदरिंग के मौके पर शोभायात्रा भी निकाली गई। शोभायात्रा शंख नदी से शुरू हुई। जो जीईएल स्कूल मैदान में समाप्त हुई। शोभायात्रा में भारी संख्या में मसीही धर्मावलंबी भाग लिए।

गौरक्षणी धाम फुलांग पहुंचे पुण्यसंत महाराज जी, बोले-

भारत में देशी गायों का अस्तित्व खतरें में

नवीन मेल संवाददाता

मयूरहंड(चतरा)। रविवार को मयूरहंड प्रखंड अंतर्गत फुलांग पंचायत अंतर्गत गौरक्षणी धाम रविवार को गो रक्षा एवं गौसंवर्धन सेवा समिति हरिद्वार के पुण्यसंत महाराज जी पहुंचे। इनके साथ चतरा के भाजपा सांसद सुनिल कुमार सिंह एवं बरकट्ठा विधायक अमित कुमार यादव का भी आगमन हुआ। ज्ञात हो कि गौरक्षणी धाम का अपना 420 एकड जमीन है। जिसमें पहले से ही गो रक्षा कार्य पूर्व विधायक निरंजन प्रसाद सिंह के द्वारा संतो के माध्यम से की जा रही थी। पूर्व विधायक श्री सिंह का त्याग व सांसद के प्रयास से गो रक्षा एवं गौसंवर्धन सेवा समिति हरिद्वार के दर्जनो संत देसी गाय संरक्षण को लेकर गौरक्षणी पहुंचे और भौतिक रुप से निरीक्षण किया। समिति के पुण्य संत महराज जी ने कहा कि आज देश में देसी गाय का अस्तित्व

खतरे में है। किसान की विवसता कहें आ लाचारी गो सेवा नहीं कर पा रहे हैं। ऐसे में किसान अपने पशुओं को खुला छोड़ दे रहे हैं। आज देश में माता-पिता से बच्चों का और गाय से किसान का स्नेह खत्म हो रहा है, ऐसे में फिर से बच्चों एवं किसानों में विश्वास पैदा करना है। इस दौरान महाराज जी ने कहा कि जैसे हरिद्वार, उतर प्रदेश एवं मध्य प्रदेश में 18 हजार देसी गो सेवा समिति द्वारा की जा रही है। उसी तरह समिति गौरक्षणी में भी देसी गाय संरक्षण के लिए कार्य करेगी। मौके पर सांसद श्री सिंह ने गो रक्षा के लिए समिति को हर संभव मदद का भरोसा दिलाया। इस अवसर पर स्वामी आत्मानंद जी, स्त्रवानंद जी, अन्यानंद जी, पुष्करनंद जी एवं दर्जनो संत के अलावा पूर्व विधायक निरंजन प्रसाद सिंह, हरिशचंद्र सिंह, प्रमुख प्रतिनिधि संजय सिंह, पिंटु सिंह, राजेश कुमार सिंह आदि मौजूद थे।

न्यूज गैलरी

सौर्य पथ संचालन कार्यक्रम के सफल आयोजन को लेकर बैठक संपन्न

बरकट्ठा। बरकट्ठा के दुर्गा मंदिर परिसर में रविवार को विश्व हिंदू परिषद बजरंग दल की बैठक आहूत की गई। बैठक की अध्यक्षता प्रखंड अध्यक्ष संजय यादव व संचालन प्रखंड मंत्री सत्यम भारती ने किया।बैठक में मुख्य रूप से आगामी कार्यक्रमों पर चर्चा किया गया। विहिप बजरंग दल प्रखंड अध्यक्ष ने बताया कि पूरे भारत वर्ष में संगठन का शौर्य पथ संचलन का कार्यक्रम चल रहा है।इस निम्मित 14 दिसम्बर दिन बुधवार को बरकट्ठा में भी शौर्य पथ संचलन का कार्यक्रम मनाया जाएगा। यह कार्यक्रम सुबह 11 बजे बुढ़िया माता मंदिर से शुरू होगा तथा बरकट्ठा थाना होते हुए बरकट्ठा हाई स्कूल से पुनः वापस दुर्गा मंदिर बरकट्ठा में समापन किया जायेगा। वहीं सत्यम भारती ने कहा कि कार्यक्रम में सभी सनातनी सादर आमंत्रित हैं ।उन्होंने कार्यक्रम में लोगों से बढ़-चढ़कर हिस्सा लेने की अपील की। बैठक में संजय यादव,सत्यम भारती,धीरज गुप्ता,विक्की गुप्ता,सुजीत कुमार,सुरेश पांडेय,गणेश नायक,सुजल राज,सुजीत मोदी,राजेन्द्र यादव,शुभम गुप्ता,सुमन गुप्ता,राज गुप्ता,दीपक राणा,युवराज अग्रहरि,संतोष गुप्ता,कृष्णा कुमार,अभिजीत कुमार समेत कई लोग पंचायत एवं प्रखंड के अधिकारी मौजूद हुए।

मुखिया ने नाली निर्माण कार्य का किया शिलान्यास

बरकट्ठा। प्रखंड के बेलकप्पी पंचायत मुखिया ललिता देवी ने बंडासिंगा में 480 फीट नाली निर्माण कार्य का शिलान्यास विधिवत पूजा अर्चना कर की। इस मौके पर मुखिया प्रतिनिधि सह समाजसेवी धीरेंद्र पांडेय,भाजपा मंडल अध्यक्ष टुकलाल नायक एवं ग्रामीण शामिल थे। मौके पर मुखिया ललिता देवी ने कहा पंचायत का विकास करना मेरी प्राथमिकता है। कहा कि 15वीं वित्त आयोग से नाली निर्माण का कार्य संजय साव के घर से रविदास टोला चबूतरा तक एंव चुरा साव घर से अशोक रविदास के घर तक कुल 4लाख 50हजार 5सौं की लागत से की जाएगी। मौके पर समाजसेवी वकील साव,नंदू राणा, राजू मण्डल,वार्ड सदस्य प्रतिनिधि परमेश्वर साव, वार्ड सदस्य छोटी साव, नितीश पाण्डेय, राजीव पाण्डेय, पिंटू राणा, सूरज राणा, अमर पाण्डेय, बबलू पाण्डेय, टुकलाल साव,गुलेश्वर साव, त्रिवेणी पाण्डेय समेत दर्जनों की संख्या में लोग उपस्थित थे।

सड़क दुर्घटना में स्कूटी सवार की हुई मौत, वाहन फरार

बरही। रविवार की संध्या पंचमाधव पंचायत के जरहिया मोड़ (अर्द्ध निर्मित ओवर ब्रिज) के पास एक स्कूटी सवार की सड़क दुर्घटना में मौत हो गई है। प्रत्यक्षदर्शियों के अनुसार मृतक की पहचान धनवार पंचायत अंतर्गत कोरियाडीह राजकुमार प्रसाद के रूप में हुई है। मृतक अपने घर से बाजार करने बरही की ओर आ रहे थे। इसी क्रम में गैस टैंकर की चपेट में आने से मृत्यु हो गई। सूचना मिलते ही पुलिस घटनास्थल पर पहुंचकर शव को कब्जे में लेकर पोस्टमार्टम के लिए भेज दिया। पुलिस निरीक्षक ललित कुमार ने बताया कि घटना स्थल से वाहन फरार हो चुका था। वाहन के धर पकड़ के लिए टॉल गेट के पास पुलिस लगाए गए है। इसके साथ ही गश्ती दल भी छापेमारी में लगी हुई है।

युवा समाजसेवी आकाश और अशोक के सौजन्य से कंबल व चावल का वितरण

बरही। रविवार को खोड़ाहर पंचायत स्थित विरहोर टोला में कंबल और राशन वितरण किया गया। वितरण कार्य युवा समाजसेवी आकाश जायसवाल और अशोक ठाकुर के सौजन्य से आयोजित किया गया था। जानकारी देते हुए युवा समाजसेवी आकाश ने बताया कि बढ़ते ठंड को देखते उन्होंने अपने निजी कोष से 50 विरहोर परिवार के बीच कंबल वितरण किया गया। वही समाजसेवी अशोक ठाकुर के सौजन्य से 50 किलो ग्राम चावल का भी वितरण किया गया। उन्होंने कहा कि समाज सेवा और दान धर्म से बढ़कर कोई धर्म नहीं है। प्रत्येक सक्षम व्यक्ति को अपने सामर्थ्य के अनुसार दान अवश्य करनी चाहिए। इस कार्य में महेंद्र निषाद, संजय साहू, सुनील राणा, मो सिराज ने सराहनीय योगदान दिया।

डॉ. भीमराव अंबेदकर पब्लिक स्कूल में धूमधाम से मनाया 9वां वार्षिकोत्सव

बरही। मलकोको के डॉ बीआर अम्बेदकर पब्लिक स्कूल के 9वें स्थापना दिवस धूमधाम से मनाया गया। कार्यक्रम का शुभारंभ जिप उपाध्यक्ष किशुन यादव, मुखिया विजय यादव, प्राचार्य गुलाब कुमार दास आदि उपस्थित अतिथियों ने संयुक्त रूप से फीता काटकर किया। कार्यक्रम में विद्यालय के बच्चों के द्वारा एक से बढ़कर एक नृत्य, संगीत, एकांकी, राइम्स रीडिंग, स्पीच जैसे कार्यक्रम की प्रस्तुति कर उपस्थित लोगो को मंत्रमुग्ध कर दिया। मुख्य अतिथि में विद्यालय प्रबंधन को उसके स्थापना दिवस की शुभकामनाएं देते हुए सुदूरवर्ती क्षेत्र में गुणवत्तापूर्ण शिक्षण देने के हौसलावर्द्धन किया। प्राचार्य ने बीते वर्ष की उपलब्धियों को बताते हुए कहा कि विगत मैट्रिक परीक्षा का परिणाम भी उनके विद्यालय में शत प्रतिशत रहा है। विद्यालय में शिक्षण की गुणवत्ता के साथ किसी भी प्रकार की समझौता नहीं की जाती है। सभी शिक्षकों के द्वारा निष्ठा पूर्वक अपने कर्तव्य निर्वहन किए जाते है। कार्यक्रम का संचालन उप प्राचार्य सूरज कुमार दास ने किया। कार्यक्रम में वरिष्ठ समाजसेवी कयूम अंसारी, जयदीप कुमार सिन्हा, विजय यादव, बमबम राम, छोटेलाल पासवान, सतीश कुमार, सोनू गोप आदि सहित सैकड़ों अभिभावक, विद्यार्थी व ग्रामीण मौजूद थे। प्रतियोगिता में सर्वश्रेष्ठ प्रदर्शन करने वाले विद्यार्थियों को अतिथियों के द्वारा विद्यालय प्रबंधन की ओर से पुरस्कार देकर सम्मानित भी किया गया।

एक ऐसा आदिवासी बहुल क्षेत्र जहां आने जाने का नहीं है साधन

1500 मतदाता वाला क्षेत्र लेकिन सरकारी सुविधा शून्य

- श्रमदान व चंदा इकट्ठा कर ग्रामीणों ने दो किलोमीटर बनाया सड़क
- सरकारी सुविधाओं हैं वंचित, कोई नहीं इनकी सुध लेने वाला

नवीन मेल संवाददाता

बरकट्ठा। प्रखंड मुख्यालय से महज आठ किलोमीटर दूर स्थित गोरहर पंचायत अंतर्गत जवार पहाड़पुर गांव जहां लगभग 1हजार आबादी निवास करते हैं। यहां मुख्य रूप से जवाहर, पहाड़पुर, कुसन, जरा, लरपिटी के ग्रामीण निवास करते हैं और लगभग 15 सौ मतदाता हैं। गांव में एक उत्क्रमित प्राथमिक विद्यालय है जहॉ बच्चे पढ़ाई करते हैं। वहीं पहाड़पुर में उत्क्रमित मध्य विद्यालय है जहां 2 सौ बच्चे अध्ययनरत हैं। प्रधानाध्यापक दुर्गा बास्के ने बताया कि प्रखंड मुख्यालय जाने के लिए सड़क नहीं है,इससे काफी समस्याएं होती है। कहा की लोग बीमार पड़ते हैं तो इन्हें खाट पर लादकर उप स्वास्थ्य केंद्र ले जाया जाता है। कई बार बीमार व्यक्ति या प्रसव पीड़ा होने के कारण रास्ते में ही दम तोड़ देते हैं। बीच रास्ते में नदी पड़ती है जिसे पार करने के क्रम में लोग बह भी जाते हैं। ग्रामीण तालों मांझी ने बताया कि यहॉ के लोग को पानी पीने का उचित साधन नहीं है।लोग चुवां का गंदा पानी पीने को मजबूर है। स्थिति का जायजा लेने पहुंचे भारत जकात मांझी परगना महल के अध्यक्ष रामजी बेसरा ने कहा झारखंड में आदिवासियों की सरकार है फिर भी बरकट्ठा क्षेत्र में आदिवासी काफी पिछड़े हुए हैं। सभी जगह सड़क आदि का शिलान्यास हो रहा है लेकिन आदिवासियों के रास्ता को लेकर कोई भी जनप्रतिनिधि गंभीर नहीं हैं। प्रखंड सचिव मनोज मुर्मू ने कहा हम सब कई बार विधायक और सांसद को आवेदन देकर पहाड़पुर की समस्या को अवगत करा चुके हैं लेकिन अभी तक समस्या का समाधान नहीं हो पाया है।बताते चलें, कुछ दिन पूर्व प्रसव पीड़ा से व्याकुल एक महिला को खटोली पर लादकर लाए जाने का वीडियो वायरल हुआ था। गांव की दशा बताने के लिए मौके पर रामजी बेसरा,सचिव मनोज मुर्म, किसुन बास्के,तालों मांझी,बंसी मांझी, रामसुंदर मुर्मू,लाल जी माझी, सीतामुनी देवी,रनिया देवी,ललिता देवी, मुनि देवी समेत दर्जनों ग्रामीण उपस्थित थे।

ट्रेंच कटाई के लिए वन विभाग आज करेगा जमीन की मापी, दस्तावेज के साथ पहुंचे रैयत

नवीन मेल संवाददाता

बरही। हरीला मौजा क्षेत्र के 50 हेक्टेयर और गरजामु के 72 हेक्टेयर वन क्षेत्र में पौधरोपण का कार्य किया जाना है। इसके लिए वन विभाग के द्वारा हरीला वन क्षेत्र ट्रेंच कटाई का काम प्रारंभ किया जा चुका है। परंतु ट्रेंच कटाई में स्थानीयों ने वन विभाग पर उनके भूमि भी लेने का आरोप लगाया जा रहा है। इसे लेकर रविवार की सुबह बद्री यादव और कुछ लोगो ने फॉरेस्टर दीपक कुमार व बासुदेव भगत से मुलाकात कर समस्या समाधान करने की बात कही। फॉरेस्टर कुमार ने बताया कि स्थानीय लोगो की समस्याओं के समाधान हेतु सोमवार को प्रातः दस बजे से ग्रामीणों की उपस्थिति में अमीन के द्वारा भूमापन कार्य किया जाएगा। उन्होंने सभी पीड़ितो से अपने दस्तावेजों के साथ उपस्थित होने की अपील किया है। आपत्ति जताने वाले में बद्री यादव, दीपक कुमार, अशोक यादव, कुली मिर्धा, मणि तुरी, भुनेश्वर तुरी आदि कई लोग शामिल है।

- हरिला के 50 हेक्टेयर और गरजामो के 72 हेक्टेयर क्षेत्र में होना है पौधरोपण

स्वच्छ भारत व जल जीवन मिशन के कार्यों का किया निरीक्षण

नवीन मेल संवाददाता

कोडरमा। क्षेत्रीय प्रमुख अभियंता ने रविवार को कोडरमा जिला अंतर्गत चंदवारा प्रखंड में जल जीवन मिशन के कार्यो का निरीक्षण किया। इस दौरान उन्होंने विभिन्न बिंदुओं पर संबंधित अधिकारियों को आवश्यक दिशा निर्देश दिया। इसके अलावे निरीक्षण क्रम में उन्होंने संबंधित पदाधिकारी को सिंगल विलेज स्कीम के तहत आने वाले सभी ग्रामों में हंड्रेड परसेंट एफएसटीसी करना सुनिश्चित करने हेतु निर्देश दिया गया है एवं मल्टी विलेज स्कीम के तहत आने वाले ग्रामों में काम में तेजी लाने हेतु निर्देशित किया गया ताकि लक्ष्य को ससमय प्राप्त किया जा सके। इसके अलावे इस साल हर घर जल कनेक्शन के लक्ष्य को प्राप्त करने हेतु सभी कनीय अभियंता को सख्त निर्देश दिया। इसके साथ ही जल जीवन मिशन के कार्यों में प्रखंड समन्वयकों का सहयोग लेने का भी निर्देश दिया। आगे उन्होंने कार्यालय में सभी बिंदुओं पर विस्तृत समीक्षा करते हुए संबंधित अधिकारियों को आवश्यक व उचित दिशा निर्देश दिया। इसके अलावे जल जीवन मिशन और ओडीएफ प्लस के कार्यों को एकसाथ करने का निर्देश देते हुए कहा कि अधिक से अधिक गांव को ओडीएफ प्लस करना सुनिश्चित करे। मौके पर उपरोक्त के अलावा पेयजल एवं स्वच्छता विभाग के अधीक्षण अभियंता महोदय, सभी सहायक अभियंता, कनीय अभियंता, जिला समन्वयक, कार्यालय कर्मी, प्रखंड समन्वयक एवं आइएसए प्रतिनिधि एवं संवेदक उपस्थित थे।

ट्रेन की चपेट में आने से एक व्यक्ति की मौत

कोडरमा। रविवार सुबह कोडरमा गया रेलखंड स्थित दिलवा स्टेशन लालबाग के पास ट्रेन की चपेट में आने से एक व्यक्ति की मौत हो गई। मृतक की पहचान राजकुमार सिंह (40 वर्ष, पिता विष्णु सिंह, ग्राम कुमीहातरी बेंदी, चंदवारा) के रूप हुई है। जानकारी के अनुसार दिलवा स्टेशन के पास ट्रेन की चपेट में आने से उक्त व्यक्ति गंभीर रूप से घायल हो गए जिसके बाद इसकी सूचना आरपीएफ को दी गयी। घायल को कोडरमा स्टेशन पहुंचाया गया जिसके बाद आरपीएफ की मदद से कोडरमा सदर अस्पताल लाया गया जहां इलाज के दौरान उसकी मौत हो गई। इसकी सूचना कोडरमा पुलिस को मिलने के बाद शव को पोस्टमार्टम के लिए भेज दिया गया।

उदय केसरी बने बरही विस कांग्रेस सेवा दल के विस अध्यक्ष

बरही । जिला सेवा दल के द्वारा बरही हजारीबाग रोड निवासी युवा समाजसेवी उदय केसरी को बरही विधानसभा सेवा दल का अध्यक्ष मनोनित किया गया है। यह मनोनयन जिला सेवा दल के अध्यक्ष बबलू कुशवाहा, जिला कांग्रेस के अध्यक्ष शैलेंद्र यादव सहित तमाम जिला के पदाधिकारियों के द्वारा किया गया है। इस मनोनयन के लिए नव मनोनित अध्यक्ष को जिला उपाध्यक्ष डॉ निजामुद्दीन अंसारी, जिला महासचिव बिनोद यादव, विस विधायक प्रतिनिधि छठु यादव, विधायक प्रतिनिधि सुनील साहू, ओबीसी के जिला सचिव दीपक गुप्ता, युवा कांग्रेस के विधानसभा अध्यक्ष मनोहर यादव, प्रखंड अध्यक्ष बरही अब्दुल मन्नान वारसी, पदमा प्रखंड अध्यक्ष गौतम मेहता, चौपारण प्रखंड अध्यक्ष विकास यादव, महिला अध्यक्ष मीना देवी, ओबीसी बरही प्रखंड उपाध्यक्ष जमुना यादव, टिंकू केसरी आदि ने बधाई दी है । साथ ही विश्वास जताया है की पूरे विधानसभा में सेवादल संगठन मजबूती के साथ कार्य करेगा जिससे संगठन को मजबूती मिलेगी ।

जर्सी वितरण कर मुखिया ने खिलाड़ियों को खेल के लिए किया रवाना

नवीन मेल संवाददाता

बरकट्ठा। प्रखंड के चेचकपी पंचायत मुखिया रीता देवी ने फुटबॉल खिलाड़ियों को जर्सी देकर व अपनी बोलेरो गाड़ी के माध्यम से हजारीबाग खेलने हेतु रवाना किया। बताते चलें कि मुख्यमंत्री फुटबॉल टूर्नामेंट के तहत कुछ दिन पूर्व बरकट्ठा अडबार स्टेडियम में चेचकपी पंचायत गैड़ा को पराजित कर विजय हुआ था, जिसके बाद जिला स्तर पर पुनः चेचकपी पंचायत का मैच हजारीबाग में निर्धारित किया गया है। वहीं मुखिया प्रतिनिधि डेगलाल साव ने बताया कि यदि आज के खेल में चेचकपी पंचायत विजय होती है तो 13 तारीख तक पंचायत के खिलाड़ी वही खेल कर फाइनल मैच खेलेंगे। जिसके बाद विजेता टीम को राज्य स्तरीय खेल में खेलना है। मुखिया रीता देवी ने कहा पंचायत के सर्वांगीण विकास के लिए लगातार प्रयास कर रही हूँ और आगे भी करूंगी। वहीं खिलाड़ी सुनील मुर्मू ने कहा कि हम लोग प्रयास करेंगे कि आज हजारीबाग में जीत दर्ज हो ताकि क्षेत्र का नाम रोशन कर सकें। फुटबॉल कोच प्रदीप सिंह ने कहा हम कहते नहीं बल्कि करने पर विश्वास करते हैं।हमारी टीम जिला स्तरीय खेल में भाग लेने के लिए जा रही है, जीत दर्ज करने का टीम का पूरा प्रयास रहेगा। वहीं केजीबीवी बरकट्ठा के छात्राओं को भी फुटबॉल मैच खेलने के लिए रीता देवी ने हजारीबाग रवाना किया गया। मौके पर मुखिया रीता देवी, पंचायत समिति सदस्य सूरज मुन्नी देवी, उप मुखिया ममता देवी, मुखिया प्रतिनिधि डेगलाल साव, सूजन बासके, दुर्गा सिंह, गणेश मुर्मू, रविंद्र ठाकुर, राजू मुरमू, राम कृष्ण कुमार समय तो दर्जनों लोग उपस्थित थे।

झारखंड पुलिस एसोसिएशन रामगढ़ शाखा का चुनाव हुआ संपन्न

जो जिम्मेवारी मिली है उसपर खरा उतरते हुए पुलिस पदाधिकारियों और कर्मियों की समस्या के समाधान का प्रयास करूंगा : रघुनाथ

नवीन मेल संवाददाता

रामगढ़। झारखंड पुलिस एसोसिएशन रामगढ़ शाखा के अध्यक्ष पद का चुनाव रविवार को संपन्न हुआ। जिसमें रामगढ़ थाना में पदास्थापित सब इंस्पेक्टर रघुनाथ सिंह निर्विरोध अध्यक्ष चुने गये। चुनावी प्रक्रिया पूरी पारदर्शिता के साथ पुलिस लाईन रामगढ़ में रविवार को संपन्न हुई। चुनाव के दौरान 12:30 बजे तक नामांकन करने का समय दिया गया था। जबकि 1:00 बजे दिन तक नाम वापसी का समय दिया गया था। चुनाव प्रक्रिया में उपस्थित करीब 200 से 250 पुलिस पदाधिकारियों में से किसी ने नामांकन नहीं किया। आपस में सर्वसम्मति से रामगढ़ थाना के सब इंस्पेक्टर रघुनाथ सिंह को अध्यक्ष चुन लिया गया। पूरी चुनावी प्रक्रिया को हजारीबाग से आये चुनाव समिति पर्यवेक्षक मनोज कुमार सिंह ने अपने देख रेख में संपन्न करवाया। अध्यक्ष पद के मनोनयन के बाद कागजी प्रक्रिया पूरी करने के साथ ही पुलिस एसोसिएशन झारखंड रामगढ़ के अध्यक्ष रघुनाथ सिंह को प्रमाण पत्र प्रदान किया गया। मौके पर पुलिस पदाधिकारियों ने माल्यार्पण कर रघुनाथ सिंह का स्वागत किया और शुभकामनाएं दी। अध्यक्ष चुने जाने के उपरांत रघुनाथ सिंह ने कहा कि जो जिम्मेदारी मुझे मिली है उसपर मैं पुरा खरा उतरने का प्रयास करूंगा। कहा कि पुलिस पदाधिकारियों और पुलिस कर्मियों की हर समस्या के समाधान के लिए प्रयासरत रहुंगा। साथ ही वरीय पदाधिकारियों के मार्गदर्शन में सभी समस्याओं का निराकरण किया जायेगा। विदित हो कि पुलिस एसोसिएशन का यह चुनाव तीन साल के लिए होता है। जबकि, अध्यक्ष पद के चुनाव के बाद पूर्व सचिव उमेश शर्मा ने अपने कार्यकाल के आय व्यय का ब्यौरा दिया। जिसे वहां उपस्थित पुलिस कर्मियों ने ध्वनिमत से पारित किया।

निवर्तमान अध्यक्ष मंशु गोप के स्थानांतरण के बाद अध्यक्ष पद था रिक्त : झारखंड पुलिस एसोसिशन रामगढ़ जिला के अध्यक्ष मंशु गोप का चाईबासा स्थानांतरण हो गया था। जिसके बाद से अध्यक्ष पद रिक्त था। उसी को ध्यान में रखकर चुनाव संपन्न करवाया गया।

ये थे मौजूद : मौके पर यातायात प्रभारी सार्जेंट मेजर हरिनंदन सिंह,गोला अंचल पुलिस निरीक्षक राजेश कुमार, सार्जेंट किशोर कुमार, मांडू थाना प्रभारी अनंत कुमार सिंह, शशि प्रकाश, सोनू कुमार आदि पुलिस पदाधिकारी व कर्मी उपस्थित थे।

बजरंग दल का शौर्य यात्रा संपन्न, हजारों की संख्या में शामिल हुए सनातनी

इतिहास साक्षी है जहां हिंदू घटा है, वह क्षेत्र भारत से कटा है : त्रिवेणी साहू

नवीन मेल संवाददाता

बरही। आगामी 15 दिसंबर तक आहूत विश्व हिंदू परिषद का पाक्षिक शौर्य यात्रा कार्यक्रम के तहत रविवार को बजरंग दल व सभी सनातनियों के सहयोग से विशाल शौर्य यात्रा का आयोजन किया गया। जो प्रखंड मैदान से प्रारंभ होकर बरही के चारो प्रमुख मार्गो का भ्रमण किया। यात्रा में प्रखंड के विभिन्न हिस्सों से हजारों की संख्या में सनातनी शामिल हुए। यात्रा के दौरान जयश्रीराम के गगनभेदी नारों से पूरा बरही गूंज उठा। यात्रा में मयार्दा पुरुषोत्तम श्रीराम, माता सीता, लक्ष्मण और वीर बजरंगवली की झांकी भी शामिल किए गए थे। यात्रा की समाप्ति बरही चौक पर आम सभा के साथ हुई। कार्यक्रम में बतौर मुख्य अतिथि बजरंग दल विभाग संयोजक प्रवीण चंद्रा शामिल हुए। आम सभा को संबोधित करते हुए राष्ट्रीय स्वयंसेवक संघ के क्षेत्रीय पदाधिकारी त्रिवेणी साहू ने कह कि 6 दिसंबर 1992 को कारसेवकों ने मुफ्ती प्रहार से बाबरी मस्जिद के ढांचे तोड़कर 492 वर्षो की सनातनी गुलामी की समाप्ति की थी। तब से हम सभी सनातनी 6 दिसंबर को शौर्य दिवस के रूप में मनाते हैं। विहिप के राष्ट्रीय कार्य योजना के तहत 3 दिसंबर गीता जयंती के दिन से लेकर 15 दिसंबर तक शौर्य दिवस का कार्यक्रम करना है। उन्होंने कहा कि आज धर्मांतरण, लव जिहाद, लैंड जिहाद आदि से हिंदुत्व खतरे में है। उन्होंने कहा कि आज जरूरत है सभी सनातनियों को विहिप के बैनर तले एकजुट होकर अपने मानविन्दु और पहचान चिन्ह दोनों को संरक्षित करते हुए शस्त्र और शास्त्र शिक्षा लेने की। बहुसंख्यक कहे जाने वाला यह सनातन समाज अपने ही देश में कई राज्यों में अल्पसंख्यक हो गया है और इतिहास इस बात का साक्षी है कि जहां जहां हिंदू घटा वह वह क्षेत्र भारत से कटा है। कार्यक्रम में पूर्व विधायक मनोज कुमार याद, जिप सदस्या प्रीति कुमारी, रमेश ठाकुर, अर्जुन साव, गुरुदेव गुप्ता, कैलाश ठाकुर, नंद किशोर कुमार, बेबी केसरी, धर्मेंद्र कुमार, नितेश कुमार, शंकर कुमार, उदय कुमार, नौरंगी कुमार, प्रदीप चंद्रवंशी, रवि केसरी, रोहित केसरी, कृष्णा यादव, सुरेश यादव, मनोज सिंह, प्रदीप कुशवाहा, संतोष केसरी, सोनू पांडे, लल्लन चंद्रवंशी, संतोष चंद्रवंशी, सुधांशु कुमार सिंह, श्रवण कुमार सिंह, संतोष सिंह, बजरंगी केसरी आदि सहित भारी संख्या में सनातनी शामिल हुए।

लगभग एक करोड़ 83 लाख की लागत से होगा एभीएचएस विद्यालय का कायाकल्प

नवीन मेल संवाददाता

बरकट्ठा। प्रखंड क्षेत्र के आदिवासी विकास उच्च विद्यालय शिलाड़ीह का कायाकल्प हेतु लगभग एक करोड़ 83 लाख की राशि कार्यपालक अभियंता ग्रामीण विकास विशेष प्रमंडल हजारीबाग द्वारा स्वीकृत की गई है ।इस निमित प्रधानाध्यापक मो0 मुजीब अंसारी ने बताया कि इस नेक कार्य के लिए सर्वप्रथम मैं एवं विद्यालय परिवार के सभी सदस्य सांसद सह केंद्रीय शिक्षा राज्य मंत्री अन्नपूर्णा देवी, विधायक अमित कुमार यादव ,स्थानीय जनप्रतिनिधि तथा पोषक क्षेत्र के गणमान्य लोगों को हार्दिक धन्यवाद देता हूं। सांसद व विधायक के अथक प्रयास से विद्यालय का जीर्णोद्धार किया जाएगा जिससे आसपास के हजारों बच्चे लाभान्वित होते रहेंगे।

उन्होंने बताया कि इस मद से 6 नए कमरों का निर्माण, विद्यालय के जर्जर हो चुके भावनों का जीर्णोद्धार, छात्राओं के लिए शौचालय, डीप बोरिंग, पूरे विद्यालय के भवनों व बाउंड्री का रंग रोगन, आंगनबाड़ी केंद्र से लेकर स्कूल गेट तक पीसीसी सड़क का निर्माण, विद्यालय के खाली मैदान का बाउंड्री आदि कार्य कराए जाएंगे। वही राशि स्वीकृति के बाद विद्यालय के तमाम शिक्षकों व शिक्षकेतर कर्मियों ने खुशी जाहिर की है।

न्यूज गैलरी

विधायक नमन विक्सल ने कोलेबिरा विधानसभा क्षेत्र का किया दौरा

कोलेबिरा। कोलेबिरा विधायक नमन विक्सल कोनगाड़ी अपने विधानसभा क्षेत्र कोलेबिरा प्रखंड के बरसलोया पंचायत के गढाटोली,जोन्हाटोली तथा ऐडेगा पंचायत के पोगलोया आदि गांवों का दौरा किया तथा वहां के लोगों से मिले।वहां की जनता के बुलावे पर विशेष रुप से उनके गांव गये तथा उनके समस्याओं को सुने, वहां के लोगों की व्यक्तिगत तथा सार्वजनिक समस्याओं को भी सुने तथा जल्द से जल्द निपटारा करने का आश्वासन दिए, वहां के सड़कों,जल की समस्यायों,तथा अन्य समस्याओ को अपने मद तथा अन्य जिला मद से दूर करने की बात कही ।साथ ही जी इ एल प्राथमिक विद्यालय पोगलोया की भी जर्जर स्थिति देखते हुए लोगों ने अवगत कराया तथा उसे जनवरी से रिपेयरिंग करने का आश्वासन दिया। मौके पर प्रखंड अध्यक्ष विधायक प्रतिनिधि सुलभ नेल्सन डुंगडुंग, फुलकेरिया डांग सुरेश द्विवेदी अमित बागे, अमृत डुंगडुंग,राहुल केरकेट्टा आदि उपस्थित रहे।

चट्टी साप्ताहिक बाजार से प्यागो ऑटो की चोरी

भंडरा/लोहरदगा। भंडरा थाना क्षेत्र अंतर्गत चट्टी साप्ताहिक बाजार से शनिवार को प्यागो ऑटो की चोरी हो गया। इस सबंध में भंडरा निवासी स्व तारणी प्रसाद के पुत्र सोनू कुमार ने भंडरा थाने में लिखित आवेदन दिया है। सोनू ने बतया की शनिवार को चट्टी साप्ताहिक बाजार ऑटो नम्बर जेएच 01 डीएफ 2766 लेकर गया था वह बाजार में श्रृंगार का दुकान लगाता है और आये दिन की तरह ऑटो को बाजार के निकट करंज पेड़ के पास खड़ा किया था और श्रृंगार दुकान लगाने चला गया उसने बताया की उसी उपरांत करीब 12:00 और 2:00 बजे के बीच गाड़ी करंज पेड़ के पास पार्क था। करीब चार बजे शाम में पता चला कि ऑटो गायब है काफी खोज खबर के बाद भी पता नही चल पाया। बता दे कि पूर्व में भी चोरों ने बाजार से कई बाइक को गायब कर चुके हैं।

डाक बंगला बानो में सरना सनातन महा सम्मेलन को लेकर बैठक आज

बानो। बानो में होने वाले सरना सनातन महा सम्मेलन को सफल बनाने के लिये आज 10 बजे से डाक बंगला बानो कार्यकताओं की बैठक आयोजित की गई है। सरना सनातन महा सम्मेलन के सफल आयोजन करने के लिये पदधारियों का चयन तथा प्रखण्ड के विभिन्न गावो से कार्यक्रम में लोगो को इसकी जानकारी लोगो तक पहुचाने के लिये लोगो का चयन किया जाएगा। कार्यक्रम को सफल बनाने के लिये प्रखण्ड के विभिन्न गांवों से महासम्मेलन में भाग लेने का सुनिश्चित किया जा सके। जानकारी हिन्दू जागरण मंच के प्रांत मंत्री शिवशरण सिंह ने दी।

बानो में 18 दिसंबर को होगा क्रिसमस गैदरिंग, सिसई विधायक रहेंगे अतिथि

बानो। ऑल चर्चेस कमिटि बानो की बैठक अध्यक्ष जगदीश बागे की अध्यक्षता में सम्पन्न हुई। आगामी 18 दिसम्बर दिन रविवार को क्रिसमस गैदरिंग धूमधाम से मनाने का निर्णय लिया गया जिसमे मुख्य अतिथि के रूप में सिसई विधायक जिगा सुसारन मुण्डा एवं मुख्य वक्ता के रुप में पादरी-अलेक्स डाँग राँची उपस्थित रहेंगे।समिति ने तमाम समिति के लोग एवं आम जनता से अनुरोध किया है कि अपने अपने क्षेत्र में प्रचार प्रसार करें और अधिक से अधिक संख्य में भाग लें।और प्रभू यीशु का जन्मोत्सव का आशीष प्राप्त करें बैठक में उपाध्यक्ष अमुष कंडुलना, सचिव-सुलेमान बरला,उपसचिव-आनन्द मसीह तोपनो, कोषाध्यक्ष-बिरजो कंडुलना, कार्यकारी उपसचिव-सुधीर लुगुन, सलाहाकार सुधीर डांग, अनुप मिंज, कोमल कंडुलना,पास्टर-दुलार बा:,मेक्लिन लुगुन, सोसन बरला,विनोद डांग, जोनसन सुरीन ओमप्रकाश कंडुलना,प्यारा तोपनो एवं अन्य मसीही विश्वासी समुदाय के लोग उपस्थित थे।

सड़क दुर्घटना में दो की हुई मौत, चार गंभीर

भंडरा/लोहरदग। भंडरा थाना क्षेत्र के चट्टी के समीप रविवार की देर शाम हुई सड़क दुर्घटना में दो बाइक सवार की मौत हो गई है। जानकारी अनुसार रविवार देर शाम हुए दो बाइकों की टक्कर में दो व्यक्ति की हुई मौत हो गई है वहीं चार की हालत गंभीर बनी हुई है। चट्टी- कैरो सड़क में बड़गाई मोड़ के समीप बाइक संख्या जेएच 01 ईडी 6690 एवं जेएच 01 ईडी 6742 बाइक जिसमें तीन तीन लोग सवार थे आपस मे टकरा गए। दोनों बाइकों में हुई जोरदार टक्कर से नारकोपि निवासी सफीक अंसारी के पुत्र राजू अंसारी एवं एक अज्ञात व्यक्ति की मौके पर ही मौत हो गई। अन्य चार बाइक सवारों की हालत गंभीर बनी हुई है। अन्य चार घायलों की पहचान नही हो पाई है। सभी घायलों को ग्रमीणों की मदद से रांची रिम्स भेज दिया गया है।

गीता जयंती पर भव्य शौर्य पथ संचलन सह शोभायात्रा निकाली गयी

जय श्री राम जय हनुमान के नारों से गुंजायमान रहा लोहरदगा शहर

राहुल कौशल

लोहरदगा। गीता जयंती के अवसर पर विश्व हिन्दू परिषद व बजरंग दल के द्वारा रविवार को भव्य रूप से शौर्य पथ संचलन सह शोभायात्रा निकाली गई।

- शहर के प्रमुख चौक चौराहों पर पुष्प वर्षा कर शोभा यात्रा का हुआ भव्य स्वागत
- शौर्य पथ संचलन को लेकर अलर्ट मोड पर रही जिले की पुलिस प्रशासन
- विहिप ने कहा, भारतीय संस्कृति में गीता का एक उच्च स्थान, उसके महत्व को जाने

शौर्य पथ संचलन की शुरूआत स्थानीय ललित नारायण स्टेडियम से हुई। स्टेडियम में उपस्थित विहिप बजरंग दल के पदाधिकारियों ने दीप जलाकर कार्यक्रम की शुरूआत की। इसके बाद पथ संचलन सह शोभायात्रा निकाली गई जो शहर के विभिन्न मार्गों का परिभ्रमण करते हुए पुनः स्टेडियम पहुचकर सभा मे तब्दील हो गई। इस दौरान जय श्रीराम और जय बजरंगबली के नारों से पूरा शहर गुंजायमान रहा। विभिन्न मुहल्लों में पथ संचलन में शामिल लोगों पर फूलों की बारिश कर स्वागत किया गया। इसमें शामिल विहिप व बजरंग दल के कार्यकताओं ने अपने हाथों में भगवा ध्वज लिए हुए थे। शौर्य पथ संचलन ललित नारायण स्टेडियम से प्रारंभ हो बरवाटोली, मिशन चौक, राणा चौक, अपर बाजार, गुदरी बाजार, थाना चौक, बड़ा तालाब, अमलाटोली, सुभाष चौक, रेलवे साइडिंग, बाबामठ, कोर्ट रोड, न्यू रोड होते वापस ललित नारायण स्टेडियम पहुंचकर सभा मे तब्दील हो गई। शौर्य पथ संचलन में जिले के सभी सात प्रखंडों से लोग शामिल हुए। वही शहरी क्षेत्र के सभी सनातनी से विहिप बजरंग दल के लोगो ने इस शोभायात्रा में शामिल होने की अपील की थी जिसका असर देखने को मिला। शोभायात्रा में शामिल होने के लिए लोगो ने स्वतः अपनी दुकानें बंद रखी थी। शहर के सभी दुकान बंद थी। इधर आयोजित सभा मे उपस्थित विहिप बजरंग दल के पदाधिकारियों द्वारा उपस्थित कार्यकताओं को मार्गदर्शन किया गया। उन्हें गीता का उपदेश देकर समाज, धर्म व राष्ट्र की रक्षा के लिए प्रेरित किया गया। उनके अंदर बौद्धिक ज्ञान को संचार किया गया। सभा के समाप्ति के बाद भव्य भंडारे का आयोजन किया गया। मौके पर विहिप के मुख्य संरक्षक राजेंद्र खत्री, अध्यक्ष अनिल गुप्ता, नगर अध्यक्ष चंदन गोयल, सतीश जायसवाल, सतीश पांडेय, लाल ओंकार नाथ शाहदेव, सचिन सिंघानिया, देवेंद्र मंडल समेत बड़ी संख्या में लोग मौजूद थे। इधर शौर्य पथ संचलन को लेकर अलर्ट मोड पर पुलिस प्रशासन रही। हर चौक-चौराहों समेत चप्पे-चप्पे पर दंडाधिकारी एवं सुरक्षा कर्मियों की तैनाती की गई थी। संवेदनशील इलाकों में पुलिस की तैनाती की गई थी। एसडीओ अरविंद कुमार लाल, एसडीपीओ वशिष्ठ नारायण सिंह, डीएसपी परमेश्वर प्रसाद स्वयं सुरक्षा व्यवस्था का कमान संभाले हुए थे। पथ संचलन के आगे आगे इंस्पेक्टर मंटू कुमार, इंस्पेक्टर बी. प्रसाद, थाना प्रभारी पंकज शर्मा, किस्को थाना प्रभारी सन्नी कुमार, पेशरार थानाध्यक्ष अख्तर अली, जोबांग थाना प्रभारी, सेन्हा थाना प्रभारी आदि सुरक्षा के कमान संभाले हुए थे।

गीता के उपदेश को मानवता की भलाई के लिए उपयोग करें : सच्चिदानंद अग्रवाल

मौके पर राष्ट्रीय स्वयंसेवक संघ के प्रांत संघ चालक सच्चिदानंद लाल अग्रवाल ने कहा कि महाभारत के युद्ध में भगवान श्रीकृष्ण ने अर्जुन को गीता का ज्ञान दिया था। यदि व्यक्ति इसमें लिखी बातों को अपने जीवन में उतारे तो उसका कल्याण निश्चित है। गीता के उपदेश को अपने जीवन में लाकर हमें मानवता की भलाई के लिए इसका उपयोग करना चाहिए।

हमें सनातन धर्म संस्कृति की रक्षा के लिए सदैव तत्पर रहना चाहिए : डॉ टी साहू

मुख्य संरक्षक आर्मी रिटायर्ड सह समाजसेवी डॉ टी साहू ने कहा कि हमें सनातन धर्म संस्कृति की रक्षा के लिए सदैव तत्पर रहना चाहिए। अपनी संस्कृति के बारे में जानकारी रखे। गीता का ज्ञान होना हमारे लिए काफी महत्वपूर्ण है। कहा कि गीता का ज्ञान हमे अंधेर में रैशनी दिखाती हैं। हमें चट्टानी एकता के साथ हमेशा तैयार रहने की जरूरत है। उन्होंने कहा कि भगवान श्री कृष्ण का संदेश हमारे अज्ञान रूपी अंधकार को दूर करता है। भारतीय संस्कृति में गीता का एक उच्च स्थान है। गीता के संदेश को हम अपनी दिनचर्या में शामिल करें तो समाज में फैली कुरीतियों का अपने आप अंत हो जाएगा।

श्रीमद्भागवत गीता एक बहुत ही प्राचीन पवित्र ग्रंथ है : देवी सिंह

विहिप के प्रांत संगठन मंत्री देवी सिंह ने कहा कि श्रीमद्भागवत गीता एक बहुत ही प्राचीन पवित्र ग्रंथ है। इस ग्रंथ में दुनिया को सद्मार्ग दिखाने की ताकत है। इसलिए हर व्यक्ति को न केवल गीता पढ़नी चाहिए, बल्कि इसके अंदर निहित ज्ञान को अपने जीवन में ग्रहण करना चाहिए। उन्होंने कहा कि गीता एक पवित्र ग्रंथ ही नही, बल्कि यह जीने की एक पद्धति तथा जीने का आधार भी है।

एक दिवसीय साइकिलिंग प्रतियोगिता का आयोजन, प्रतिभागियों को मिला सम्मान

व्यक्ति को स्वस्थ रखने के लिए बहुत ही लाभकारी चीज है साइकिलिंग : अशोक यादव

नवीन मेल संवाददाता

लोहरदगा। जिला साइकिलिंग संघ व डिफेंस एकेडमी के तत्वधान में एक दिवसीय साइकिलिंग प्रतियोगिता का आयोजन किया गया। प्रतियोगिता का शुभारंभ साइकिलिंग के जिला सचिव व ग्रैफलिंग कुश्ती के जिला सचिव दीपक हेंब्रम, डिफेंस एकेडमी के अध्यक्ष विनय उरांव, तीरंदाजी के जिला सचिव श्रीकांत कुमार साहू और रूरल स्पोर्ट्स अकैडमी किस्को के संचालक तबारक अंसारी के द्वारा संयुक्त रूप से हरी झंडी दिखाकर किया गया। यह प्रतियोगिता बरहीडीपा से शुरूआत होकर बीएस कॉलेज मैदान में आकर समाप्त हुआ। इस प्रतियोगिता में मुख्य अतिथि के तौर पर राज्य सभा सांसद धीरज प्रसाद साहू के प्रतिनिधि अशोक यादव, कांग्रेस जिला अध्यक्ष व जिला एथलेटिक एसोसिएशन के सचिव सुखेर भगत, वरिष्ठ कांग्रेसी नेता व जिला 20 सूत्री सदस्य नेशार अहमद और नेहरू युवा केंद्र के जिला युवा अधिकारी अब्दुल फारुख शामिल होकर खिलाड़ियों का मनोबल बढ़ाया। मौके पर मुख्य अतिथि अशोक यादव

ने मार्गदर्शन देते हुए कहा कि एक व्यक्ति को पढ़ाई के साथ-साथ खेल में भी अपना रुचि रखना चाहिए। खास करके साइकिलिंग एक व्यक्ति को स्वस्थ रखने के लिए बहुत ही लाभकारी चीज है। एक के समय में लोग साइकिल से ही दूर-दूर तक सफर किया करते थे। अभी इस चीज से लोग दूर होते जा रहे हैं। लेकिन इस तरह प्रतियोगिता के माध्यम से इन चीजों से जुड़े रहने का अवसर प्रदान होता है। वही कांग्रेस के जिला अध्यक्ष व जिला एथलेटिक एसोसिएशन के सचिव सुखेर भगत ने डिफेंस एकेडमी लोहरदगा और जिला जिला साइकिलिंग संघ के पहल से इस तरह से युवाओं को आगे ले जाने और ऊपर उठने का एक प्लेटफार्म देने के लिए आभार व्यक्त करते हुए सभी खिलाड़ी ईमानदारी से मेहनत कर आने वाला समय में अपने जिला,राज्य और देश का नाम रोशन करने के लिए प्रेरित किया। कार्यक्रम के माध्यम से कुछ दिन पहले अग्निवीर भर्ती में डिफेंस एकेडमी लोहरदगा से क्वालिफाइड विद्यार्थी सोहित लोहरा, दशेन्दर उरांव, अशोक महतो और एसएससी जीडी में चयनित प्रदीप उरांव व अयोध्या में राष्ट्रीय ग्रैफलिंग कुश्ती में शामिल सविता, कुमारी निकिता कुमारी और शिवम सिंह को मेडल और प्रशस्ति पत्र देकर सम्मानित किया गया। प्रतियोगिता में अंडर 14, अंडर 16, अंडर 18, अंडर 20 और ओपन टू ऑल आयु वर्ग के बालक एवं बालिका प्रतिभागी भाग लिए और सभी ग्रुप में प्रथम, द्वितीय और तृतीय स्थान के रूप में पूरे लोहरदगा भर से 25 खिलाड़ियों का चयन किया गया। ये चयनित सभी खिलाड़ी 22 और 23 दिसंबर को होने वाले राज्य स्तरीय प्रतियोगिता में भाग लेंगे। मौके पर डिफेंस एकेडमी के सचिव निलेश कुमार तमेड़ा, राष्ट्रीय एथलीट संतोष राम, विनोद महली, उनिता लकड़ा, सुमन कुमारी, राष्ट्रीय साइकिलिंग खिलाड़ी नेहा टोप्पो, हिदेश्वर महतो, निरल बैक, ग्रैफिंग के जिला कोषाध्यक्ष शुभम सहदेव, सरना कोचिंग सेंटर के शिक्षक मनोज उरांव, डिफेंस एकेडमी से कुंदन साहू, प्रेम सिन्हा, अमित उरांव, सोनाराम यादव, महादेव महली, प्रबल महली, रिया कुजुर, सविता कुमारी, छोटन उरांव, मुन्ना उराव, मनोज उरांव, अरुण कुमार साहू, चंद्रशेखर उरांव, अशोक उरांव, महिंद्र उरांव, हर्ष कुमार, प्रतीक कुमार, कनक कुमारी, मोनिका कुमारी, काजल कुमारी आदि खिलाड़ी शामिल थे।

मां शारदा धाम बानमारा में आयोजित नि:शुल्क कोचिंग का समापन

नवीन मेल संवाददाता

सिमडेगा। बानमारा गांव स्थित मां शारदा धाम में चल रहे नि:शुल्क कोचिंग क्लास का समापन किया गया। मौके पर आरएसएस के बिहार,झारखंड उतर-पूर्वी क्षेत्र के प्रमुख अजय जी, विभाग प्राचरक सम्मी जी, स्वादेशी जागरण मंच के कलेश्वर जी आदि उपस्थित थे। समापन के मौके पर शारदा धाम केंद्र में कोचिंग प्राप्त करने वाले सभी छात्रों को सम्मानित किया गया। छात्रों के उज्जवल भवष्यि की कामना की गई। अतिथियों ने सभी छात्रों को संस्कारवान बनने की बात कही। उन्होने कहा कि संस्कार युक्त शक्षिा ही व्यक्ति को महान बनाता है। मौके पर छात्रों के बीच पुस्तक एवं अन्य सामग्रियों का भी वितरण किया गया। बताया गया कि कोचिंग में 49 बच्चों को नि:शुल्क कोचिंग एवं अन्य सुविधा दी गई है। पिछले चार वर्षो से लगातार शारदा धाम समिति के द्वारा नि:शुल्क कोचिंग का आयोजन किया जा रहा है। कार्यक्रम को सफल बनाने में शक्षिक त्रिलोचन प्रधान आदि का योगदान रहा।

ज्ञान और कला की भूमि है शारदा धाम: अजय जी

शारदा धाम में साक्षात मां शारदे का निवास है, और यह भूमि ज्ञान और कला की भूमि है। आरएसएस के बिहार,झारखंड उतर-पूर्वी क्षेत्र के प्रमुख अजय जी ने अपने संबोधन में सभी छात्रों को शुभकामना दी। उन्होने कहा कि मां शारदा धाम आश्रम के द्वारा जंगलों-पहाड़ों में निवास करने वाले बच्चों को नि:शुल्क शक्षिा देने का सराहनीय पहल किया जा रहा है। आश्रम के इस पहल से जंगलों-पहाड़ों के बीच रहने वाले बच्चे भी शक्षिा के अधिकार से जुड़ रहे हैं। मौके पर छात्रों के बीच योग पुस्तक और हनुमान चालिसा का भी वितरण किया गया।

दुकानदारों के लिए खतरा बना सूखे आम के पेड़ का नीलामी प्रक्रिया संपन्न

नवीन मेल संवाददाता

किस्को/लोहरदगा। किस्को मुख्य चौक पर लगने वाली साप्ताहिक

- सरफराज अंसारी अधिकतम 8 हजार 6 सौ की बोली लगाकर लिया नीलामी

शनिवार एवं मंगलवार बाजार में दुकानदारों और ग्राहकों के लिए हर वक्त खतरा बना आम का सूखा पेड़ की नीलामी अंचलाधिकारी बुड़ायं सारू के द्वारा कराई गई। इधर सीओ बुड़ायं सारू के द्वारा लगाये गए नीलामी

प्रक्रिया में कुल पांच लोगों ने हिस्सा लिया। जिसमें विवेक कुमार साहू 3 हजार रुपये से नीलामी की बोली की शुरूआत की। इसी तरह नीलामी प्रक्रिया में भाग लेने वाले हदीस अंसारी ने अधिकतम 5 हजार रुपये, साकिर हुसैन अंसारी के द्वारा अधिकतम 6 हजार रुपये और मोहसिन अंसारी अधिकतम 7 हजार रुपये की बोली लगाया। इधर नीलामी प्रक्रिया में सबसे अधिकतम 8 हजार 6 सौ रुपये की बोली लगाकर सरफराज अंसारी सूखे आम की पेड़ की खरीददारी की एवं नीलामी प्रक्रिया में भाग लेकर सरकारी राजस्व को बढ़ावा देने का सराहनीय कार्य कर दिखाया। मौके पर सीओ बुडाय़ं सारू के अलावा किस्को अंचल के प्रधान सहायक भरत कुमार पलाई,किस्को थाना के एएसआई गोविंद सिंह, राजस्व कर्मचारी रौशन लाल रवि, इम्तियाज अंसारी, शेख मनीर, हबीब अंसारी, कबीर अंसारी, गफ्फार अंसारी, ताहीर अंसारी, रेहान अंसारी, अजबुद्दीन अंसारी सहित अन्य लोग मौजूद थे।

विद्या विकास समिति का खेल महाकुंभ पुरस्कार वितरण

अतिथियों ने सभी विजेता प्रतिभागियों को मेडल व प्रमाण पत्र देकर किया सम्मानित

नवीन मेल संवाददाता

लोहरदगा। विद्या विकास समिति झारखंड द्वारा आयोजित प्रांतीय खेलकूद प्रतियोगिता शीला अग्रवाल सरस्वती विद्या मंदिर लोहरदगा में आयोजित हुई। इस प्रतियोगिता के लिए पुरस्कार वितरण समारोह का विशेष आयोजन किया गया। मंच पर मौके पर विद्या विकास समिति के सचिव अजय कुमार तिवारी, संयोजक सहअध्यक्ष शशिधर लाल अग्रवाल, विद्यालय प्रबंध कारिणी के सचिव अजय प्रसाद, उपाध्यक्ष विनोद राय, शोभा देवी, जीत वाहन बढ़ाईक, विभाग प्रमुख अखिलेश कुमार, विवेक नयन पांडेय, सुरेश मंडल आदि गणमान्य महानुभाव उपस्थित हुए। खेल प्रतियोगिता का

परिणाम इस प्रकार रहा 100 मीटर दौड़ भैया-प्रथम-कमलेश उरांव लोहरदगा, द्वितीय-अंकित उरांव भरनो, तृतीय-सुभाष असुर रायडीह, 400 मीटर दौड़ बहन-प्रथम-हिमानी चाला उरांव, लोहरदगा, द्वितीय-सुभाषिनी सोरेन, ललमटिया, तृतीय-सोनम धनवार, भरनो, गोला फेंक भैया-प्रथम-कैलाश उरांव, लोहरदगा, द्वितीय-अमन कुमार, सिंदरी, तृतीय-सुभाष असुर, रायडीह, लंबी कूद बहन-प्रथम-लक्ष्मी हेंब्रम, चाईबासा, द्वितीय-दिव्या उरांव, लोहरदगा, तृतीय-शीतल कुमारी, रजरप्पा प्रोजेक्ट, लंबी कूद भैया-प्रथम-कैलाश उरांव, लोहरदगा, द्वितीय-ज्ञान सिंह, भरनो, तृतीय-अमरदीप सोरेन, सीतिक बोना, कबड्डी भैया वर्ग में प्रथम-देवनगर एवं द्वितीय-भरनो ने प्राप्त किया। यह खेलकूद प्रतियोगिता आज तक चलेगी।

पतंजलि योग समिति, भारत स्वाभिमान के तत्वावधान में स्थानीय सुंदरी देवी सरस्वती शिशु मंदिर में जिला कार्यकारिणी की हुई बैठक

योग के बिना स्वस्थ जीवन की कल्पना सम्भव नहीं : प्रवीण कु. भारती

नवीन मेल संवाददाता

लोहरदगा। पतंजलि योग समिति, भारत स्वाभिमान के तत्वावधान में स्थानीय सुंदरी देवी सरस्वती शिशु मंदिर में जिला कार्यकारिणी की आवश्यक बैठक जिला प्रभारी एवं मुख्य योग प्रशिक्षक प्रवीण कुमार भारती की अध्यक्षता में की गई। बैठक के पूर्व जिला प्रभारी द्वारा योगाभ्यास एवं ध्यान कराया गया और कहा गया कि

- आगामी 25 दिसंबर से पतंजलि द्वारा सहयोग प्रशिक्षण में योग, आयुर्वेद, स्वस्थ जीवन शैली से अवगत कराया जाएगा

योग के बिना स्वस्थ जीवन की कल्पना सम्भव नहीं है। योगाभ्यास के बगैर कोई भी व्यक्ति स्वस्थ जीवन नहीं जी सकता। बैठक में सर्वसम्मति से निर्णय लिया गया की आगामी 25 दिसम्बर से सुंदरी देवी सरस्वती शिशु मंदिर में आयोजित की जाएगी। जिला प्रभारी ने बताया कि योग प्रशिक्षण पन्द्रह दिवसीय होगा, जिसमें पतंजलि योगपीठ मुख्यालय से प्रशिक्षण प्राप्त दक्ष एवं अनुभवी योग प्रशिक्षक प्रवीण कुमार भारती, शिवशंकर सिंह, अभय भारती, दिनेश प्रजापति, खुशी भारती ,अंकित अग्रवाल , शिवराज आदि के द्वारा दिया जाएगा। बैठक में उपस्थित पदाधिकारियों द्वारा बताया गया कि इस प्रशिक्षण में योग, आयुर्वेद, स्वस्थ जीवन शैली से अवगत कराया जाएगा। प्रशिक्षण के बाद सहयोग शिक्षक प्रशिक्षण का प्रमाणपत्र दिया जाएगा, जिसकी सहयोग राशि ग्यारह सौ रुपये की होगी। प्रमाणपत्र मिलने से सरकारी तौर पर योगा सर्टिफिकेशन बोर्ड के लेवल वन, टू एवं लेवल थ्री के सर्टिफिकेशन में प्रशिक्षुओं को बहुत आसानी होगी। भारत सरकार द्वारा, योग को खेल का दर्जा दिए जाने से युवक युवतियां जिला, राज्य, राष्ट्रीय एवं अंतरराष्ट्रीय स्तर पर की प्रतियोगिताओ में भी भाग ले सकेंगे। जिला प्रभारी प्रवीण कुमार भारती ने बताया कि योग प्रशिक्षुओं को प्रशिक्षण के दौरान योग के मूलभूत सिद्धान्त, अष्टाङ्ग योग, अष्टचक्र, सूक्ष्म व्यायाम, वैदिक दिनचर्या, योग के बाधक तत्व, उपनिषद बोध, योगदर्शन, सूर्यनमस्कार एवं असाध्य रोगों बीपी, शुगर, हृदय रोग, पेट के समस्त रोग, दमा, अस्थमा, किडनी, जोड़ों के दर्द, माइग्रेन, चरम रोग सहित तनावरहित जीवन जीने जैसे विषयों पर विशेष अभ्यास कराया जाएगा एवं इनसे बचने की जानकारी दी जाएगी। शिविर में भाग लेने हेतु समिति के पदाधिकारियों से सम्पर्क किया जा सकता है। बैठक में मुख्य रूप से वनवासी कल्याण केंद्र के राष्ट्रीय उपाध्यक्ष कृपाशंकर सिंह, सेवानिवृत्त शिक्षक रामसुभग राय, अभय भारती, मनोज दास, राजेश प्रसाद, रघुनन्दन शर्मा, संजय अग्रवाल, कृष्ण राम, बंशी साहू, निर्भय भारती, दिनेश प्रजापति आदि कई लोग उपस्थित थे।

सरस्वती शिशु विद्या मंदिर सलडेगा में चलाया गया अभिभावक सम्पर्क अभियान

नवीन मेल संवाददाता

पाकरटांड। सरस्वती शिशु विद्या मंदिर सलडेगा के द्वारा सिमडेगा सदर के तामड़ा गांव तथा पाकरटॉड़ प्रखंड के सिकरियाटांड़ गांव में अभिभावक संपर्क महाअभियान चलाया गया ।प्रधानाचार्य राजेंद्र साहू के नेतृत्व में विद्यालय के सभी आचार्य-आचार्या दोनों गांव में जाकर विद्यालय में पढ़ने वाले सभी छात्र छात्रों के घरों तक पहुंच कर उनके अभिभावकों से मिले तथा छात्रों के अभिभावकों से मिलकर उनके शैक्षणिक तथा बौद्धिक विकास पर चर्चा की । विद्यालय के आचार्य-आचार्या द्वारा अभिभावकों को तथा अभिभावकों द्वारा कक्षाचार्य को छात्रों के प्रगति पर जानकारी आदान प्रदान किया गया ।सभी कक्षाचार्यो ने लिखित रूप से प्रतिवेदन के रूप में जानकारी तैयार की तथा छात्रों को शैक्षणिक स्तर पर सुधार लाने के लिए विभिन्न विषयों पर जानकारी दी।

न्यूज गैलरी

अभाविप ने मनाया महाकवि सुब्रमण्यम भारती की जयंती

मेदिनीनगर। तमिल साहित्यकार महाकवि सुब्रमण्यम भारती की जयंती के अवसर पर अभाविप के द्वारा 'भारतीय भाषा दिवस' के रुप में मनाया गया। इस अवसर पर विद्यार्थी परिषद द्वारा शहर में स्थित धीरज क्लासेस में छात्रों के बीच मातृ भाषा में हस्ताक्षर अभियान चलाया गया। इस कार्यक्रम की अध्यक्षता नगर सह मंत्री नितीश दुबे ने किया। उक्त अवसर पर उपस्थित नगर उपाध्यक्ष धीरज उपाध्याय ने छात्रों को संबोधित करते हूए कहा कि महान दार्शनिक एवं महाकवि सुब्रमण्यम भारती के जयंती पर लोगों को अधिक भाषाएं सीखने के लिए प्रोत्साहित करने और लोगों को विविधता में एकता का अनुभव कराने के लिए भारतीय भाषा दिवस मनाने का निर्णय लिया गया है। उक्त अवसर पर उपस्थित नगर मंत्री रामा शंकर पासवान ने कहा कि भारतीय भाषाओं के माध्यम से राष्ट्रीय एकता को मजबूती मिलेगी आज इस अवसर पर हम सभी अपने मातृ भाषा के साथ-साथ अन्य भारतीय भाषा को सीखने का संकल्प लें। जिला स्टूडेंट फॉर डेवलपमेंट के संयोजक गोविंद मेहता ने महाकवि सुब्रमण्यम भारती के जीवन पर प्रकाश डालते हुए कहा कि सुब्रमण्यम भारती जी एक तमिल कवि थे। उनको महाकवि भारतियार के नाम से भी जाना जाता है। उनकी कविताओं में राष्ट्रभक्ति कूट-कूट कर भरी हुई है। वह एक कवि होने के साथ-साथ भारतीय स्वतंत्रता संग्राम में शामिल सेनानी, समाज सुधारक, पत्रकार तथा उत्तर भारत एवं दक्षिण भारत के मध्य एकता के सेतु समान थे। उनके द्वारा गद्य और पद्य की लगभग 400 रचनाओं का सृजन किया गया है। कार्यक्रम में मुख्य रूप से जिला संयोजक अभय वर्मा जिला, सोशल मीडिया प्रमुख राजन कश्यप,विनीत पांडे, रोहित गुप्ता राहुल कुमार चेरो,पल्लवी कुमारी जया कुमारी, शशि भूषण यादव,प्रकाश पांडे रोहित पांडे, गणेश लाल लाल महाविद्यालय के कॉलेज अध्यक्ष विपिन यादव सहित दर्जनों छात्र-छात्राएं शामिल थे।

बेरोजगारी व महंगाई खत्म करने के लिए निकाली गई भारत जोड़ो यात्रा

मेदिनीनगर। रविवार को मोहम्मद गंज प्रखंड के कादल पंचायत एवं विभिन्न दोनों में कांग्रेस पार्टी के जिला अध्यक्ष जयेश रंजन पाठक की अगुवाई में नफरत छोड़ो भारत जोड़ो पदयात्रा निकाली गई। पदयात्रा में सैकड़ों कांग्रेसियों ने हाथों में तिरंगा एवं पार्टी का झंडा लेकर नफरत छोड़ो भारत छोड़ो नारा लगाते हुए लगभग 4 किलोमीटर की यात्रा पर प्रखंड मुख्यालय मोहम्मदगंज पहुंचे। लोगों को संबोधित करते हुए पलामू जिला कांग्रेस कमेटी के अध्यक्ष बिट्टू पाठक ने कहा कि नफरत बेरोजगारी महंगाई को समाप्त करने के लिए भारत जोड़ो यात्रा किया जा रहा है। पलामू जिला के सभी पंचायत प्रखंड एवं गांव टोला मोहल्ला बूथ तक कांग्रेस जन पहुंचने का काम कर रहे हैं। जिला कांग्रेस कमेटी ने प्रखंड एवं पंचायत में राहुल गांधी के समर्थन में पदयात्रा लगातार कर रहे आगे उन्होंने कहा कि जाति धर्म की राजनीति की जा रही है। देश में एक समुदाय को दूसरे समुदाय से लड़ा कर नफरत फैलाई जा रही है। पदयात्रा का अध्यक्षता प्रखंड अध्यक्ष नदीम खान एवं संचालन पंचायत अध्यक्ष विनय मेहता ने किया। मौके पर प्रमुख रूप से प्रखंड के प्रभारी कामेश्वर तिवारी, ईश्वरी प्रसाद सिंह, संतोष चौबे, प्रदेश सचिव धनजय तिवारी, शमीम अहमद राइन, अजय यादव, बाबा गुप्तेश्वर पांडे, कमल कौशल पासवान, लल्लू सिंह पूर्व प्रखंड अध्यक्ष अर्जुन सिंह, अवधेश सिंह, पृथ्वी पांडे कामेश्वर प्रसाद मेहता, उमेश सिंह, टैग राम, बीरेंद्र मेहता, हीरा साव, बलराम मेहता, प्रेम मेहता, बिरजू मेहता मौजूद रहे।

10 साल से किशुनपुर स्कूल में बंद हैं एमडीएम

मेदिनीनगर। सदर प्रखंड अंतर्गत लहलहे पंचायत के प्राथमिक विद्यालय कसिया और किशुनपुर का निरीक्षण पलामू के जिला शिक्षा अधीक्षक मनोज कुमार ने शनिवार को किया। डीएसई ने किशुनपुर स्कूल के छात्रों को तत्काल बगल के कसिया प्रावि में एमडीएम खिलाने का आदेश दिया। बीडीसी प्रतिनिधि सुभाष तिवारी ने बताया कि प्रावि किशुनपुर में बीते 10 साल से एमडीएम बंद है। इसके कारण छात्रों को कठिनाईयों का सामना करना पड़ रहा है। विद्यालय विकास तथा छात्रों के शिक्षा में गुणात्मक सुधार लाना हमलोगों का कर्तव्य बनता है। स्कूल के एचएम अनिल कुमार को निर्देशित किया की एक सप्ताह के अंदर एसएमसी समिति गठन कर लेंगे तथा तत्काल यही पर किशुनपुर के छात्रों को एमडीएम खिलाएंगे। विद्यालय में छात्रों की संख्या 17 है। कसिया विद्यालय में बन रहे एमडीएम की जांच की तथा नाराजगी जाहिर करते हुए डीएसई ने एमडीएम मीनू के अनुसार बनाने का निर्देश दिया। बच्चों के खाता में पोशाक की राशि भेजी गई है। वर्ग एक और दो के छात्र अपना खाता जांच करा लेंगे। बिना पोशाक के स्कूल पहुंचे छात्रों को देखकर उन्होंने नाराजगी जाहिर की। मौके पर रविंद्र तिवारी उर्फ गांधीजी, स्कूल के शिक्षक-छात्र और एसएमसी सदस्य मौजूद थे।

गुजरात की जनता ने विकास कार्य पर लगाई है मुहर : अशोक

हुसैनाबाद। गुजरात विधानसभा चुनाव में भाजपा ने इतिहास रचा है उक्त बातें त्रिपुरा राज्य के प्रभारी व झारखंड प्रदेश कार्यसमिती सदस्य अशोक सिंह ने कही। उन्होंने कहा की गुजरात की जनता ने नरेंद्र मोदी के काम पर 27 वर्षो के बाद भी मुहर लग रही है। वही गुजरात की जनता ने झूठ फरेब कर सत्ता में काबिज होने वाले लोगों को नकार दी है। अशोक सिंह ने कहा की भारत की जनता को देश के प्रधानमंत्री नरेंद्र मोदी पर पूरी आस्था है, 2024 में होने वाले लोक सभा चुनाव में फिर से केंद्र में भाजपा की सरकार बनना तय है।

निर्विरोध चुने गये पदाधिकारी, बोले अध्यक्ष चंदन सिंह

पुलिस पदाधिकारी को किसी भी तरह का कोई परेशानी होगा तो तुरंत समाधान किया जायेगा

नवीन मेल संवाददाता

गढ़वा। पुलिस एसोसिएशन शाखा गढ़वा का चुनाव रविवार को पुलिस लाइन में संपन्न हुआ। पुलिस एसोसिएशन का चुनाव पांच पद के लिए किया गया। जिसमें अध्यक्ष, उपाध्यक्ष, सचिव, संयुक्त सचिव व कोषाध्यक्ष पद का चुनाव हुआ। सभी पांचों पद पर एक- एक प्रत्याशी खड़ा हुए थे। उक्त सभी पांचों प्रत्याशी निविरोध चुने गये। अध्यक्ष पद के लिए पुलिस निरीक्षक भवनाथपुर के चंदन कुमार सिंह चुनाव में खड़ा हुए थे। इनके अलावे कोई भी प्रत्याशी अध्यक्ष पद पर खड़ा नहीं हुआ था। इसी कारण निविरोध चुने गये। जबकि उपाध्यक्ष पद पर असनि रेनसन बाखला, सचिव

पद पर सअनि महेंद्र कुमार पासवान, कोषाध्यक्ष पद पर सअनि बिरंची प्रसाद महतो व संयुक्त सचिव पद पर सअनि गणेश्वर सोरेन निविरोध चुने गये। उक्त सभी नवनिर्वाचित पदाधिकारियों को चुनाव पर्यवेक्षक अनिश मोमित कुजूर ने पद एवं गोपनीयता का शपथ भी दिलाया। इस मौके पर पर्यवेक्षक अनिश मोमित कुजूर ने कहा कि पुलिस एसोसिएशन शाखा गढ़वा का चुनाव बहुत ही शांति तरीके से संपन्न हआ है। उक्त सभी पांच पद पर एक-एक प्रत्याशी खड़ा हुए थे। उक्त सभी पांचों पद पर निविरोध चुने गये। उन्होंने कहा कि गढ़वा में जिस तरह से चुनाव हुआ है ऐसा चुनाव कही भी नहीं होता है। यहां के पुलिस पदाधिकारी आपस में ताल मेल बनाकर चुनाव कराएं है। यह बहुत की खुशी की बात है कि निविरोध सभी पदाधिकारी चुने गये है। नवनिर्वाचित अध्यक्ष चंदन कुमार सिंह ने कहा कि पुलिस एसोसिएशन के पदाधिकारियों के लिए हमेशा तैयार रहेगें। । उन्होंने कहा कि सभी लोगों का प्यार व स्नेह मिला कि निविरोध अध्यक्ष चुने गये है। इस मौके पर झारखंड पुलिस एसोसिएशन शाखा पलामू के उपाध्यक्ष मनतुष्ट महतो, मंत्री जय प्रकाश सिंह, संयुक्त सचिव अशोक दूबे, कोषाध्यक्ष अब्दुल मनान, इंस्पेक्टर सह गढ़वा थाना प्रभारी लक्ष्मीकांत, राजीव कुमार, मेजर ओमप्रकाश दास, भवनाथपुर थाना प्रभारी सतीश कुमार, केतार थाना प्रभारी संतोष कुमार, सअनि उपेंद्रनाथ सिंह, क्षेत्रिय मंत्री उपेंद्र कुमार सिंह, सनमुख राम, अशोक कुमार सहित विभिन्न थाना के थाना प्रभारी, इंस्पेक्टर व जमेदार उपस्थित थे।

शहर में वाहन चोरी की रोकथाम को लेकर चला छापामारी अभियान

नवीन मेल संवाददाता

गढ़वा। एसपी अंजनी कुमार झा के निर्देश पर शहर में हो रहे वाहन चोरी की रोकथाम एवं अपराधियों के गिरफ्तारी के लिए लगातार छापेमारी किया जा रहा है। इसी क्रम में गुप्त सूचना के आधार पर गढ़वा पुलिस ने रेलवे स्टेशन स्थित आम बगान के पास से गड्डन अंसारी उर्फ इस्ताक अंसारी को गिरफ्तार किया गया है। गिरफ्तार अपराधी के पास से एक देशी कट्टा व एक जिंदा गोली जिसके पेंदी पर आठ एमएम और केएफ लिखा हुआ बरामद किया है। उक्त जानकारी देते हुए इंस्पेक्टर सह गढ़वा थाना प्रभारी लक्ष्मीकांत ने बताया कि गुप्ता सूचना मिली थी कि रेलवे स्टेशन के पास एक अपराधी किसी घटना को अंजाम देने का फिराक में है। सूचना मिलने के बाद छापेमारी किया गया तो गढ़वा थाना क्षेत्र के मदरसा रोड निवासी जसमुद्दीन अंसारी के पुत्र गड्डन अंसारी उर्फ इस्ताक अंसारी को गिरफ्तार कर जेल भेजा गया है। थाना प्रभारी ने बताया कि गिरफ्तार अपराधी के निशानदेही पर चोरी का एक मोटरसाइकिल भी बरामद किया है। गड्डन अंसारी पूर्व में भी हथियार रखने के आरोप में जेल जा चुका है और वह बाइक चोरी में सक्रियता छापेमारी टीम में पुअनि रोशन कुमार, हवलदार दिनेश पासवान, पुलिस जवान श्रीकांत पासवान, मनोज कुमार प्रधान, राहुल कुमार आदि लोग शामिल थे।

कन्या विवाह एंड विकास सोसायटी के तत्वावधान में 51 गरीब कन्याओं का होगा सामूहिक विवाह

नवीन मेल संवाददाता

गढ़वा। कन्या विवाह एंड विकास सोसायटी के द्वारा 14 दिसंबर को पलामू प्रमंडल के मेदनीनगर के शिवाजी मैदान के प्रांगण में 51 असहाय गरीब परिवार के कन्याओं का सामूहिक विवाह समारोह का आयोजन कराया जाएगा। जिसमें विभिन्न प्रखंडों के कन्याओं शामिल होंगे। जानकारी कन्या विवाह एंड विकास सोसायटी के सचिव विकास कुमार माली ने गढ़वा थाना के सामने स्थित कार्यालय में प्रेस वार्ता कर दिया। विकास कुमार माली ने कहा की इस सामूहिक विवाह कार्यक्रम को सफल करने के लिए गढ़वा जिला से अयूब खान लातेहार जिला से इम्तियाज खान पलामू से अमन सागर, ललन साव, दीनानाथ साव, अंचल कुमार, अवधेश पासवान, अर्जुन माली तथा समस्त पलामू प्रमंडल के कार्यकर्ता को

जिम्मेदारी दी है। तथा संस्था के द्वारा आयोजित होने वाली 51 कन्याओं का सामूहिक विवाह समारोह का आयोजन होने वाली है। जो कि बिहार एवं झारखंड राज्य के पलामू प्रमंडल के विभिन्न प्रखंडों से गरीब असहाय परिवार के कन्याओं का चयन किया गया है। जिन्हें संस्था द्वारा पलामू के शिवाजी मैदान से थाना, प्रशासन सुरक्षा बल के साथ बारात को निकालकर कर जागरूकता फेरी करते हुए भ्रमण कर वापस शिवाजी मैदान मे प्रस्थान करेगी। फिर सभी वर वधू का मुख्य अतिथि एवं विशिष्ट अतिथि तथा समाजसेवी के समक्ष जयमाला कर विवाह कार्यक्रम किया जाएगा। उन्होंने कहा कि दोनों पक्षों के लिए भोजन की व्यवस्था तथा रात्रि में भोजपुरी कलाकार कुमकुम बिहारी एवं उनके टीम के द्वारा भक्ति जागरण तथा झांकी कि प्रस्तुति का आयोजन किया जाएगा। तथा दहेज रहित विवाह करा कर उन्हें झारखंड राज्य के पेयजल मंत्री माननीय मिथिलेश ठाकुर तथा स्थानीय महापौर, उप महापौर, वार्ड पार्षद समाजसेवी, के समक्ष उन्हें घरेलू उपयोग गृहस्थ विदाई सामग्री वर वधू वस्त्र एवं श्रृंगार का सामग्री देकर ससम्मान के साथ विदाई कि जायेगी।

प्रतिबंधित पशु के अवशेष मिलने के मामले में दर्ज हुई प्राथमिकी

नवीन मेल संवाददाता

भवनाथपुर। थाना क्षेत्र के अंतर्गत अरसली उतरी के खडार टोला में शनिवार को देर शाम प्रतिबंधित पशु के अवशेष मिलने के बाद पुलिस ने मांस को जप्त करते हुए फोरेंसिक जांच में भेज दिया है। जबकि इस घटना को लेकर अज्ञात के ऊपर प्राथमिकी दर्ज करते हुए पुलिस अनुसंधान में जुट गई है। जबकि गांव में किसी प्रकार की तनाव की स्थिति से निबटने के लिए पुलिस बल लगातार पेट्रोलिंग कर रही है।बताते चलें कि अरसली गांव में यह गौकशी की घटना पहली बार घटित हुई है।

इस घटना से मुस्लिम समाज व हिन्दू समाज के लोंगो में काफी चिंतनीय माहौल बना हुआ है। बीते दिनों खरौंधी में गोकशी की घटना के बाद मुस्लिम समाज के लोंगो ने भवनाथपुर में प्रेस वार्ता कर मुस्लिम समाज के लोंगो से खरौंधी की घटना को निन्दा करते हुए यह अपील किया था कि इस प्रकार की घटना की पुनरावृत्ति नही होनी चाहिए। परन्तु प्रेस वार्ता के एक सप्ताह बीतते ही दुबारा घटना होने से एक समाज के लोंगो में शर्मिंदगी महशुस कर रहे है तो दूसरी ओर हिन्दू समाज के लोंगो में काफी आक्रोश है। हिंदू समाज से पूर्व मुखिया श्यामसुंदर गुप्ता, प्रेम चौबे, जयराम पासवान, डोमन चंद्रवंशी, मिथिलेश गुप्ता सहित कई ग्रामीणों ने रविवार को थाना प्रभारी से मिलकर जल्द से जल्द दोषी व्यक्ति कि गिरफ्तारी करने की मांग रखी। अब देखना होगा पुलिस इस घटना का उदभेदन कितने जल्द करने में कामयाब होती है ।

कोयल नदी के पूल के समीप ऑटो के धक्के से वृद्ध घायल

गढ़वा। पलामू जिले के रेहला में कोयल नदी पुल के समीप अज्ञात आटो के धक्के से गढ़वा थाना क्षेत्र के बेलचंपा निवासी अंतु चौधरी गंभीर रुप से घायल हो गए। घटना शनिवार की देर शाम की है। घायल अंतु चौधरी का सदर अस्पताल में इलाज चल रहा है। जानकारी के अनुसार अंतु चौधरी रेहला बाजार में सब्जी बेचकर पैदल ही घर लौट रहे थे। इस दौरान रेहला में कोयल नदी पुल के समीप आटो ने उन्हें चपेट में ले लिया। इस घटना में अंतु चौधरी के सिर व पैर में गंभीर चोट लगी है। घटना के बाद आटो चालक गाड़ी लेकर वहां से फरार हो गया। जबकि घटनास्थल के आसपास के लोगों की मदद से घायल अंतु चौधरी को सदर अस्पताल में भेजवाया गया, जहां उनका इलाज चल रहा है।

उकामाड़ गांव में दुकान जा रही बच्ची पर तेंदुए ने किया हमला, इलाज के क्रम में मौत

नवीन मेल संवाददाता

बरवाडीह। प्रखंड के पलामू टाइगर रिजर्व के उकामाड़ ग्राम मे शनिवार शाम तेंदुए के हमले में एक 12 वर्षीय बच्ची घायल हो गईं। हमले में गंभीर रूप से घायल बच्ची ने इलाज के दौरान एमएमसीएच में दम तोड़ दिया। इस संबंध में मिली जानकारी के अनुसार यह घटना शनिवार देर शाम की है। 12वर्षीय बच्ची किरण कुमारी पिता विष्णु सिंह लातेहार औरैया की रहने वाली थी। वह उकामाड अपने फूफा के घर घूमने आई थी। घटना के वक्त वह कॉपी-कलम लेने गांव के अन्य तीन बच्च के साथ ही पास के दुकान में गयी थी। तेंदुए के हमले में बच्ची बुरी तरह घायल हो गई। बच्ची की बचाओ-बचाओ की आवाज सुनकर आसपास के लोगों ने दौड़कर उसे बचाया, तब तक तेंदुए जंगल की ओर भाग निकला।

घायल बच्ची को परिवार के लोगों और वन विभाग की टीम के द्वारातत्काल एमएमसीएच मेदिनीनगर ले जाया गया। जहां पर इलाज दौरान बच्ची ने देर रात

एक बजे दम तोड़ दिया। घटना के बाद वन विभाग के वनपाल शशांक शेखर पांडे द्वारा सरकारी प्रावधानों के तहत 26000 की तत्काल सहायता राशि दी। वहीं सरकारी प्रावधानों के तहत मिलने वाली अन्य सुविधा भी जल्द उपलब्ध कराने की बात कही। इस घटना के बाद ग्रामीणों में वन विभाग के प्रति आक्रोश देखा जा रहा है। घटना के संबंध में वनपाल शशांक शेखर पांडेय ने बताया कि प्राथमिक जांच में घटना में तेंदुआ द्वारा हमला की बात सामने आ रही। मामले की विस्तृत जांच के बाद ही कुछ कह पाना संभव होगा।

स्वागत सह विदाई समारोह का आयोजन, बोले विस्थापित नेता

माइंस संचालित करने में जनता का होगा साथ

नवीन मेल संवाददाता

बालूमाथ। प्रखंड अंतर्गत संचालित राजहरा एरिया के तेतरिया कोल माइंस परिसर में विस्थापित मजदूर नेता गिरधारी यादव के नेतृत्व में स्वागत सह विदाई समारोह का आयोजन किया गया । जिसमें बतौर मुख्य अतिथि निवर्तमान पीओ दिलीप कुमार एवं नए पिओ अनिल कुमार सिंह के अलावे विशिष्ट अतिथि प्रियंका कुमारी, राजद प्रखंड अध्यक्ष प्रीतलाल यादव, भाजपा मंडल अध्यक्ष लक्ष्मण कुशवाहा, मुखिया विमला देवी, कांग्रेस प्रदेश नेता मो. जुबेर आदि का आयोजन कर्ताओं ने फूल माला पहना कर भव्य स्वागत किया। वहीं विस्थापित मजदूर नेता गिरधारी यादव ने पुष्पगुच्छ देकर और शॉल उड़ाकर भव्य स्वागत किया। मौके पर श्री यादव ने कार्यक्रम को संबोधित करते

हुए कहा कि तेतरिया के विस्थापित मजदूर ट्रक ऑनर, डिओ होल्डर एवं यहां के जनप्रतिनिधि का रेगुलर माइंस को संचालित करने में अहम भूमिका रहा है और आगे भी रहेगा। निवर्तमान पीओ दिलीप कुमार के 2 वर्ष का कार्यकाल बहुत ही अच्छा रहा है ।

आगे कहा कि कहा माइंस से तबादला हुआ है हमारे दिलों से नहीं।

वही श्री यादव ने यह भी कहा कि जिस तरह पूर्व पीओ ने हम रैयत विस्तापित का एक दूसरे के ताल मेल से माइंस को संचालित किए हैं उसी प्रकार से नए पिओ अनिल सिंह से अपेक्षा करते हैं। साथ ही यह भी आश्वासन दिया कि माइंस को संचालित करने के लिए हम बसिया पंचायत के जनता सदैव साथ थे साथ रहेंगे। वही निवर्तमान पीओ दिलीप कुमार ने कहा कि अपने कार्यकाल में बसिया पंचायत की जनता का बहुत ही सहयोग रहा। जिसे हम भूल नहीं सकते हैं और आशा करते हैं कि नए पीओ को भी आप मेरे जैसे ही सहयोग प्रदान करें। मौके पर मंचासीन अतिथि कृष्णा यादव, मनोज यादव ,कुलदीप यादव, शिवनारायण साव आदि एवं प्रेस प्रतिनिधि अजीत कुमार सहित अन्य संवाददाता को कार्यक्रम संचालन कताओं ने फूल माला पहनाकर भव्य सम्मानित किया।

पागल कुत्ते ने एक दर्जन से अधिक लोगों को काटकर किया घायल

बालूमाथ। थाना क्षेत्र के बारियातू एवं साल्वे गांव में एक पागल कुत्ते ने अपना आतंक मचाते हुए दर्जनाधिक लोगों को काट कर घायल कर दिया। घायलों में बारियातू ग्राम निवासी मिथुन कुमार, प्रभु राम, प्रसाद राम अरविंद हलवाई जबकि साल्वे ग्राम निवासी धर्म उरांव का पुत्र राजदेव उरांव इटके ग्राम निवासी मोहम्मद साजिद का पुत्र आजाद अंसारी आदि शामिल है। जिनका उपचार बालूमाथ सामुदायिक स्वास्थ्य केंद्र में डॉक्टर अमरनाथ प्रसाद के द्वारा की गई। उपरोक्त घायल लोगों ने बताया कि वे आम राहगीर की तरह सड़क से गुजर रहे थे कि इसी दौरान पागल कुत्ते ने उन पर हमला बोल दिया। पागल कुत्ते द्वारा बारियातू एवं आसपास के ग्रामीण क्षेत्रों में आतंक मचाए जाने से लोगों में भय और दहशत का माहौल देखा जा रहा है।

युवा जागृति केन्द्र जन समस्याओं के समाधान के लिए संघर्ष करेगा

नवीन मेल संवाददाता

मेदिनीनगर। चैनपुर प्रखंड के सेमरा पंचायत में आज युवा जागृति केन्द्र की सभा का आयोजन किया गया। कार्यक्रम में बड़ी संख्या में सेमरा पंचायत के स्थानीय युवाओं ने संगठन की सदस्यता ग्रहण की। कार्यक्रम में सर्वसम्मति से सेमरा पंचायत समिति का गठन किया गया। जिसमें विक्की राजा को अध्यक्ष, राजकुमार गुप्ता को उपाध्यक्ष, शंकर कुमार को सचिव, विकास भुइयां को उप सचिव, बजरंगी गुप्ता को कोषाध्यक्ष, सुरेश भुइयां को उप कोषाध्यक्ष नियुक्त किया गया। कार्यक्रम में केंद्रीय अध्यक्ष राजन सिन्हा ने कहा पलामू में अच्छे स्वास्थ्य सुविधा एवं उत्कृष्ट शिक्षा व्यवस्था का घनघोर अभाव है और जनप्रतिनिधि जनता के हाल से बेखबर हैं। युवा बेरोजगारी के कारण महानगरों की ओर पलायन कर रहे हैं। लेकिन ना तो सरकार के पास और ना ही जनप्रतिनिधियों के पास इस विषय पर सोचने का समय है। युवा जागृति केंद्र जन समस्याओं के लिए हर संघर्ष करेगा। केंद्रीय सचिव मुकेश विश्वकर्मा ने

कार्यक्रम में शामिल होते सदस्य

कहा युवा जागृति केन्द्र समस्याओं के समाधान हेतु सदैव संघर्षरत है तथा संगठन सभी मूलभूत विषयों पर आंदोलनरत होगा। जिला सचिव अमित रंजन ने कहा संगठन का तीव्र प्रसार इस बात का द्योतक है की युवा जागृति केन्द्र एक विकल्प के रूप में उभरा है। इधर बड़ी संख्या में युवा बुजुर्ग महिलाएं संगठन से जुड़ रहे हैं। प्रखंड अध्यक्ष विश्वास सिंह ने कहा चैनपुर प्रखंड के प्रत्येक गांव में युवा जागृति केन्द्र के समिति का निर्माण कर युवाओं को संगठित किया जाएगा। संगठन के कार्यों को आगे बढ़ाया जाएगा। प्रखंड सचिव हरिशंकर यादव ने कहा केन्द्र के सिद्धांतों से प्रभावित होकर केवल युवा ही नहीं बुजुर्ग भी संगठन से जुड़ रहे हैं। कार्यक्रम में प्रवीण कुमार पासवान, सत्येंद्र सिंह, मनोज कुमार यादव, संतोष कुमार पांडे, बजरंगी गुप्ता, राजकुमार गुप्ता, रामू भुइयां,प्रदीप यादव, दशरथ राम ऋषि, आकाश ऋषि, शंकर ऋषि, दयानंद ऋषि, धर्मेंद्र ठाकुर, संतोष, सुरेश भुइयां,राहुल कुमार, रंजन कुमार, विकास यादव, रामप्रवेश कुमार, धर्मा भुइयां, बाबूलाल, रोहन कुमार पासवान, राजन राम, राकेश कुमार, शिव कुमार, विकास कुमार, राजू कुमार, मिथिलेश कुमार विष्णु देव मांझी बसंत कुमार राम, रमेश कुमार एवं अन्य कार्यकर्ता उपस्थित थे।

बेरोजगार संघर्ष मोर्चा की बैठक में नियुक्ति पर चर्चा

नवीन मेल संवाददाता

मेदिनीनगर। बेरोजगार संघर्ष मोर्चा की बैठक रविवार को कचहरी परिषद में हुई । बैठक की अध्यक्षता मोर्चा अध्यक्ष उदय राम ने की। मौके पर सफल अभ्यर्थियों के चतुर्थवर्गीय पदों पर नियुक्ति की मांग को लेकर चलाए जा रहे आंदोलन की समीक्षा की गई। पलामू जिला प्रशासन की उदासीनता के कारण चतुर्थवर्गीय पदों पर नियुक्ति नहीं हो रही है। जबकि शिक्षा विभाग में 323 स्वास्थ्य विभाग में 115 बंदोबस्त कार्यालय में 57 पद कुल मिलाकर 495 पद रिक्त हैं। इसके अलावा उपायुक्त के अधीन 18 विभाग आते हैं। सभी विभागों में बड़े पैमाने पर कर्मचारियों का पद रिक्त है। 495 पद रिक्त रहने के बाद भी नियुक्ति नहीं हो रही है। जिसे बेरोजगारों में आक्रोश व्याप्त हैं। जबकि बेरोजगारों की निर्धारित उम्र

बैठक करते सदस्य

सीमा समाप्त हो रही है। और कितने का समाप्ति की कगार पर है। उपायुक्त पलामू बेरोजगारों के भविष्य के साथ खिलवाड़ की जा रही है। बैठक में निर्णय लिया गया कि जब तक सफल अभ्यर्थियों की नियुक्ति नहीं हो जाती तब तक बेरोजगारों की आंदोलन जारी रहेगा। बेरोजगार चुपचाप नहीं रहेंगे। मौके पर जलील अंसारी, उमेश कुमार पासवान, कृष्णा राम, मिथिलेश कुमार पासवान, संजय चौरसिया, उमेश कुमार पांडे, सहित कई लोग उपस्थित थे।

सम्पादक की कलम से...

पीटीआर पर किसकी लगी नजर

झारखंड ही नहीं पूरे देश की शान पलामू टाइगर रिजर्व इन दिनों बदहाली के दौर से गुजर रहा है। कुछ असामाजिक तत्वों द्वारा यहां हर समय हमले जारी हैं। नया साल 2023 की दस्तक यहां सुनायी पड़ने लगी है। लेकिन यहां की वादियों में कभी वनप्राणियों का शिकार तो कभी लकड़ी तस्करी का कार्य बदस्तूर जारी है। वन प्रक्षेत्र बारेसांढ़ के झुमरीटोला में पिछले दिनों वन विभाग की टीम ने बेशकीमती लकड़ी जब्त की थी। विभागीय कर्मियों ने एक घर से साल, बिया, गम्हार का चिरान व पटरा समेत फर्नीचर बनाने के औजार जब्त किये गये। यह काफी दुर्भाग्यपूर्ण कार्रवाई है। कुछ दिन पूर्व हिरण का शिकार की भी खबर हैरान करने वाली है। ऐसे में सवाल उठता है कि आखिर वन विभाग के कर्मी क्या कर रहे हैं? बहरहल हाल के दिनों में वन विभाग हरकत में दिख रहा है। काफी मशक्कत के बाद छापामारी अभियान चलाया गया। जिस कारण वन विभाग की टीम को ग्रामीणों के विरोध का सामना करना भी पड़ा। यह दुखद पहलू है। आखिर ग्रामीणों को भी यह बात समझनी चाहिए कि वन हमारे साथी हैं। इनकी देखभाल की जवाबदेही उनकी भी है। ऐसे में किसी प्रकार की हरकत उन्हें शोभा भी नहीं देती है। अगर कोई गलत कार्य करता है तो उसका समर्थन कतई नहीं करना चाहिए। कार्रवाई के बाद से ही वन विभाग पर तरह- तरह के सवाल उठने लगे हैं। अब इस मामले ने तूल पकड़ा लिया है। वन विभाग जिस रामसेवक राम के ऊपर कार्रवाई करना चाह रही है। उसी रामसेवक राम ने वन विभाग को ही कटघरे में खड़ा कर दिया है। दरअसल रामसेवक राम ने 8 दिसम्बर यानी गुरुवार को इस मामले से संबंधित वनपाल को एक आवेदन सौंपा है। रामसेवक राम ने आवेदन में लिखा है कि वन विभाग की टीम ने छापेमारी कर जो पटरा और लकड़ी जब्त की है। दरअसल वह पटरा और लकड़ी वन विभाग में ही कार्यरत दैनिक मानदेय कर्मी धनेश्वर यादव ने काउंटर बनाने के लिए उपलब्ध करवाया था। उन्होंने लिखा है कि कुछ लकड़ियां एक माह पूर्व जबकि हाल में भी ट्रैक्टर के माध्यम से एक बोटा लकड़ी पहुचाया था। काउंटर बनाने के लिए मना करने पर धनेश्वर यादव के द्वारा कोई कार्रवाई नहीं होने का हवाला देते हुए रामसेवक राम को मजदूरी के तौर पर 1800 रुपये नकद भी दिया था। सबसे खास बात यह है कि वनकर्मी धनेश्वर यादव ने तमाम लकड़ियां रात के अंधेरे में मुहैय्या करायी थी। इससे यह साफ है कि अवैध रूप से पीटीआर से ही ये लकड़ियां काटी गयी होंगी। रामसेवक ने बताया कि वह पेशेवर बढ़ई मिस्त्री का कार्य काफी लंबे समय से करते आ रहा है। उन्होंने कहा मैं पूरी तरह निर्दोष हूं। गरीब को साजिश के तहत इस मामले में फंसाया जा रहा है। रामसेवक राम का आरोप है कि वन विभाग एक तरफा कार्रवाई कर उन्हें फंसाना चाहती है। उन्होंने दावा किया है कि पहले भी कई वनकर्मी लकड़ी देकर उनसे पलंग बनवा चुके हैं। इसलिए इस मामले पर गहनता से जांच करते हुए वन कर्मियों के घर की भी तलाशी होनी चाहिए। उसके बाद यह मामला पूरी तरह स्पष्ट हो जायेगा। इधर सूत्रों की माने तो बारेसाढ़ वन प्रक्षेत्र से स्थानीय कई जनप्रतिनिधि और दलाल जंगलों से लकड़ी काटकर उसे महंगे दामों में बिक्री करते हैं। इसमे स्थानीय स्तर के वन कर्मियों की भी मिलीभगत होती है। जिसके लिए उन्हें भी कमीशन दिया जाता है। ऐसे में इस मामले की गहनता से जांच होनी चाहिए।

आज का इतिहास

1931 : पूर्व राष्ट्रपति ए.पी.जे. अब्दुल कलाम का तमिलनाडु के रामेश्वरम में जन्म।
1932 : टाटा कंपनी ने टाटा संस लिमिटेड नामक देश की पहली एयर लाइन की शुरूआत की।
1949 : त्रिपुरा राज्य को भारत में सम्मिलित किया गया।
1961 : लेखक सूर्यकान्त त्रिपाठी निराला का निधन।
1978 : सोवियत संघ ने पूर्वी कजाखस्तान क्षेत्र में परमाणु परीक्षण किया।
1988 : उज्वला पाटिल समुद्र के रास्ते विश्व का चक्कर लगाने वाली पहली एशियाई महिला बनी।
1997 : अरुंधति राय को उनके उपन्यास 'द गॉड आफ स्माल थिंग्स' के लिए ब्रिटेन के सबसे प्रतिष्ठित बुकर पुरस्कार के लिए चुना गया।
1998 : गरीबी उन्मूलन के लिए भारत की फातिमा बी को संयुक्त राष्ट्र पुरस्कार से सम्मानित किया गया।
2006 : संयुक्त राष्ट्र संघ ने उत्तर कोरिया पर प्रतिबंध लगाया।
1882 : शिमला में पंजाब विश्वविद्यालय की स्थापना की गई।
1884 : प्रसिद्ध क्रांतिकारी और 'गदर पार्टी' के संस्थापक लाला हरदयाल का जन्म।
1933 : जर्मनी ने मित्र राष्ट्रों के समूह से अलग होने की घोषणा की।
1943 : जापान ने फिलीपींस की स्वतंत्रता की घोषणा की।
1946 : हालैंड और इंडोनेशिया ने संघर्ष विराम समझौते पर हस्ताक्षर किए।
1948 : इजरायल और मिस्र के बीच युद्ध की शुरूआत हुई।
1956 : डॉ. भीमराव अम्बेडकर ने अपने तीन लाख 85 हजार अनुयायियों के साथ कोचांदा में बौद्ध धर्म अपनाया।
11990 : बॉलीवुड अभिनेता ओम शिवपुरी का निधन।
1990 : सोवियत संघ के राष्ट्रपति मिखाइल गोबाचोव को नोबेल शांति पुरस्कार दिया गया।
1996 : फिजी व्यापक परीक्षण प्रतिबंध संधि की पुष्टि करने वाला प्रथम देश बना।

बैंक कारोबार की कठिन राह

> केंद्रीय बैंक के इस रुख से कर्ज महंगे होंगे और बैंकों की पूंजी लागत बढ़ जायेगी, जिसके कारण उन्हें फिर से ऋण दर बढ़ानी होगी। महंगी ऋण दर की वजह से सूक्ष्म, लघु, मझोले और बड़े उद्योग ऋण लेने से परहेज कर रहे हैं, जिससे आर्थिक गतिविधियां सुस्त पड़ने लगी हैं। सितंबर की तिमाही में सकल घरेलू उत्पाद (जीडीपी) वृद्धि दर 6.3 फीसद दर्ज की गई, जबकि पिछली तिमाही में यह 13.5 फीसद थी। कोरोना महामारी के बाद उधारी में तेज उठाव और रेपो दर में वृद्धि की वजह से बैंकों को जमा बढ़ाने पर जोर देना पड़ रहा है, लेकिन पिछले बारह महीनों में बारह सरकारी बैंकों में से महज चार ने जमा में दो अंकों की वृद्धि दर्ज की।

भारतीय रिजर्व बैंक ने अपनी ताजा मौद्रिक समीक्षा में रेपो दर में 0.35 फीसद की बढ़ोतरी की है, जिससे रेपो दर 5.90 से बढ़ कर 6.25 फीसद हो गई है। मई 2022 के बाद रेपो दर में 2.25 फीसद की बढ़ोतरी सिर्फ महंगाई को नियंत्रित करने के लिए की गई है। उपभोक्ता मूल्य पर आधारित खुदरा महंगाई दर (सीपीआइ) अक्तूबर महीने में घट कर 6.77 फीसद हो गई, जो सितंबर महीने में 7.41 फीसद थी। खुदरा महंगाई में लगातार दो महीने बढ़ोतरी होने के बाद गिरावट दर्ज की गई है। बावजूद इसके, खुदरा महंगाई रिजर्व बैंक द्वारा तय महंगाई दर की ऊपरी सीमा छह फीसद से ऊपर बनी हुई है। अक्तूबर महीने में खुदरा महंगाई में गिरावट दर्ज होने के बाद रिजर्व बैंक का विश्वास महंगाई को नियंत्रित करने की अपनी मौजूदा नीति पर बढ़ा है और इसी वजह से उसने रेपो दर में फिर से बढ़ोतरी की है। केंद्रीय बैंक के इस रुख से कर्ज महंगे होंगे और बैंकों की पूंजी लागत बढ़ जायेगी, जिसके कारण उन्हें फिर से ऋण दर बढ़ानी होगी। महंगी ऋण दर की वजह से सूक्ष्म, लघु, मझोले और बड़े उद्योग ऋण लेने से परहेज कर रहे हैं, जिससे आर्थिक गतिविधियां सुस्त पड़ने लगी हैं। सितंबर की तिमाही में सकल घरेलू उत्पाद (जीडीपी) वृद्धि दर 6.3 फीसद दर्ज की गई, जबकि पिछली तिमाही में यह 13.5 फीसद थी। कोरोना महामारी के बाद उधारी में तेज उठाव और रेपो दर में वृद्धि की वजह से बैंकों को जमा बढ़ाने पर जोर देना पड़ रहा है, लेकिन पिछले बारह महीनों में बारह सरकारी बैंकों में से महज चार ने जमा में दो अंकों की वृद्धि दर्ज की, जबकि एक को छोड़ कर अन्य बैंकों की उधारी में उल्लेखनीय वृद्धि हुई। निजी बैंकों में भी ऐसे ही हालात हैं। सभी सूचीबद्ध निजी बैंकों में से केवल दो बैंकों ने ऋण के मुकाबले जमा में अधिक वृद्धि दर्ज की। हालांकि, बैंक जमा पर ब्याज दर बढ़ा और बैंक बांड के जरिये भी पूंजी जुटाने की कोशिश कर रहे हैं। बैंकों की शुद्ध ब्याज आय में समग्र रूप से बाईस फीसद की तेजी आई है। सरकारी बैंकों की शुद्ध ब्याज आय में बीस फीसद की वृद्धि हुई है, जबकि निजी क्षेत्र के बैंकों के शुद्ध ब्याज आय में 24.5 फीसद की। बैंकों की शुद्ध ब्याज आय में बढ़ोतरी का कारण उधारी के उठाव में तेजी आना है, लेकिन बैंक जमा में उधारी के अनुपात में वृद्धि नहीं हो पा रही है। उधारी और जमा दर में भारी अंतर से बैंकों के समक्ष तरलता का संकट पैदा होने की संभावना बढ़ गई है। आगामी तिमाहियों में कंपनियों और बैंकों का मुनाफा प्रभावित होने की भी गुंजाइश है। इधर, वित्त वर्ष 2022-23 की दूसरी तिमाही में सरकारी और निजी क्षेत्र के बैंकों के मुनाफे में उल्लेखनीय वृद्धि होने के बाद कहा जा रहा है कि बैंकिंग क्षेत्र की मुश्किलें कम हो गई हैं, लेकिन बैंकों की सेहत को सिर्फ मुनाफे के पैमाने पर नहीं मापा जा सकता। बैंकों के मुनाफे में बढ़ोतरी का एक महत्त्वपूर्ण कारण एनपीए और आकस्मिकता के मद में किये जा रहे प्रावधानों की राशि में उल्लेखनीय कटौती करना है। समग्र रूप से बैंकों ने वित्त वर्ष 2022-23 की दूसरी तिमाही में प्रावधान की जा रही राशि में तेरह फीसद की कटौती की है। निजी बैंकों ने पैंतालीस फीसद, जबकि सरकारी बैंकों ने अठारह फीसद की कटौती की है। इस अवधि में बैंकों के व्यय में बारह फीसद की वृद्धि दर्ज की गई है, जबकि शुल्क आधारित आय में दो फीसद की गिरावट दर्ज हुई है। समग्र रूप में देखें तो सरकारी बैंकों में पंजाब नेशनल बैंक और बैंक आफ इंडिया को छोड़ कर अन्य सभी सरकारी बैंकों का मुनाफा वित्त वर्ष 2022-23 की सितंबर तिमाही में पिछले साल की सामान अवधि की तुलना में अधिक रहा है। इस तरह, चालू वित्त वर्ष की दूसरी तिमाही में बारह सरकारी बैंकों ने 25,685 करोड़ रुपए और चालू वित्त वर्ष की पहली छमाही में 40,991 करोड़ रुपए का शुद्ध मुनाफा अर्जित किया, जो पिछले साल के मुकाबले क्रमशः पचास फीसद और 31.6 फीसद अधिक है। इस अवधि में निजी बैंकों का प्रदर्शन भी शानदार रहा है। अठारह निजी सूचीबद्ध बैंकों में से केवल दो के शुद्ध लाभ में इस अवधि में कमी देखी गई है। इनका शुद्ध लाभ पिछले साल के मुकाबले वार्षिक आधार पर चौंसठ फीसद बढ़ कर 32,150 करोड़ रुपए हो गया।

■ सतीश सिंह

साख का सवाल

भारत विभिन्न जातियों और धर्मों वाला एक गुलदस्ता है, जिसकी खुशबू से पूरी दुनिया महकती है। पिछले कुछ वर्षों से जिस तरह से देश की संस्थानों की गरिमा पर आंच आई है और उनकी साख पर सवालिया निशान लगे हैं, वैसे में उच्चतम न्यायालय ने केंद्र सरकार से एक कठिन सवाल का जवाब जानने की इच्छा जताई कि चुनाव आयुक्तों की नियुक्ति का संविधान में जिक्र तो है, लेकिन प्रक्रिया का अभाव है। पिछले बहत्तर वर्षों में भी यह बनाना संभव नहीं हुआ। भारत एक लोकतांत्रिक व्यवस्था वाला देश है। यह विभिन्न जातियों और धर्मों वाला एक गुलदस्ता है, जिसकी खुशबू से पूरी दुनिया महकती है। यही भारत की ताकत भी है। ऐसी स्थिति को बनाये रखने में हमारी एजंसियों की महत्त्वपूर्ण भूमिका रहती थी, क्योंकि तब इसमें सांविधानिक स्वीकार्यता होती थी। मगर उच्चतम न्यायालय ने याद दिलाया है कि सन 2004 से किसी भी आयुक्त ने छह साल तक अपना कार्यकाल पूरा नहीं किया है। लोकतांत्रिक व्यवस्था में ऐसी स्वतंत्र एजंसी के ऊपर बड़ी जिम्मेदारी होती है। मगर अफसोस कि यहां की राजनीतिक व्यवस्था ने ऐसे जिम्मेदार पद को अपने स्वार्थ के लिए उपकृत करने का एक माध्यम बना दिया है। हाल ही में वीआरएस लेने के तुरंत बाद अरुण गोयल को केंद्र सरकार ने मुख्य चुनाव आयुक्त नियुक्त करके यह साबित कर दिया। न्यायालय ने यह भी कहा कि संविधान ने मुख्य चुनाव आयुक्त और दो चुनाव आयुक्तों के नाजुक कंधों पर भारी शक्तियां रख दी गई हैं। अदालत ने मुख्य चुनाव आयुक्त के रूप में टीएन शेषन का जिक्र करते हुए कहा कि किस तरह से वे चुनाव व्यवस्था को साफ करने में कामयाब रहे। ऐसे भी अधिकारी देश में रहे हैं। सबसे पहले देश में ऐसी व्यवस्था खत्म करने की आवश्यकता है कि सेवानिवृत्त होने के बाद उनको सत्ताधारी राजनीतिक पार्टियां कहीं न कहीं पदासीन कर देती हैं। ऐसे कई उदाहरण देखने को मिले हैं। आज देश की एजंसियां जिस तरह की दिशा में काम कर रही हैं, उससे संस्था की छवि धूमिल हुई है। तभी उन्हें अलग-अलग नामों से संबोधित किया जाता है। देश में बीते कुछ समय से ऐसे आरोप लगातार सामने आए हैं कि सत्ताधारी पार्टी ने अपने राजनीतिक हित को साधने के लिए इन संस्थाओं को प्रयोग किया है। इसकी वजह से देश में इन संस्थाओं की साख गिरी है। अदालत ने हाल ही में यह भी कहा कि चुनाव आयोग में नियुक्ति में ऐसी पारदर्शिता होनी चाहिए कि अगर किसी वजह से पीएम भी दोषी हैं तो उन पर भी कार्रवाई करने में आयोग के कदम नहीं डगमगाने चाहिए। मगर यह तब संभव है जब पद पर मजबूत व्यक्ति बैठा हो। अब जब उच्चतम न्यायालय ने पहल की है तो इसे मजबूत बनाने की कोशिश होनी चाहिए, ताकि लोकतांत्रिक व्यवस्था को मजबूत बनाया जा सके।

■ मोहम्मद आसिफ

धार्मिक गणतंत्र के विरोधाभास

गणतंत्र का अर्थ यह संदेश देता है कि सत्ता सार्वजनिक है तथा यह किसी की निजी सम्पत्ति नहीं है। लेकिन जब गणतंत्र में धार्मिक होने की अनिवार्यता बता दी जाएं तो यह सुनिश्चित हो जाता है कि शासक वर्ग धर्मगुरु ही होंगे। 1979 की ईरानी क्रांति के बाद ईरान को धार्मिक गणतंत्र घोषित कर दिया गया था। यह शब्द संभवतः इसलिए गढ़ा गया क्योंकि इसके पहले ईरान की सर्वोच्च सत्ता पर तानाशाह आसीन होते थे और साम्यवादी सरकार खुलेपन को स्वीकार करती थी। क्रांति के बाद ईरान के सर्वोच्च पद पर धर्मगुरु की ताजपोशी की गई और देश को शरिया नियमों पर चलाने का ऐलान कर दिया गया। इस्लामिक कानूनों को लेकर दुनिया में यह आम राय है कि इसका संचालन धर्मग्रंथों को परिभाषित करने वाले मौलवियों और उलेमाओं की समझ पर निर्भर करता है। यही कारण है कि अफगानिस्तान में तालिबान, सऊदी अरब के सुल्तान और ईरान के धर्मगुरु सभी इस्लामिक कानूनों पर आधारित व्यवस्था की बात तो कहते है, लेकिन इन तीनों देशों में अलग अलग कानून और उनको संचालित करने के तौर तरीके है। यदि बात महिलाओं की करें तो इसमें गहरे विरोधाभास है। इस्लामिक दुनिया में सऊदी अरब का अलग रुतबा है लेकिन वहां महिलाएं अकेली यात्रा कर सकती हैं, कार चला सकती हैं। अब यहां सिनेमा हॉल भी खुल रहे है और चेहरा ढ़कने की सख्ती को भी शिथिल कर दिया गया है। महिला शिक्षा को लेकर सऊदी अरब में उदारता देखी जा रही है। वहीं ईरान में महिलाओं के हिजाब पहनने के तरीके के नाम पर ही नैतिक पुलिस के द्वारा महसा अमीनी को मार डाला गया। फुटबॉल के लिए जूनून से भरे इस देश में महिलाओं के स्टेडियम जाने पर प्रतिबन्ध लगा दिया गया। ईरान में शादी से पहले कौमार्य कई लड़कियों और उनके परिवारों के लिए बेहद अहम है। ईरान में घरेलू हिंसा को पारिवारिक मामला समझा जाता है,लिहाजा अधिकांश महिलाएं घरेलू हिंसा को चुपचाप सहने को मजबूर है। ऑनर किलिंग को लेकर कोई पुलिस कार्रवाई नहीं की जाती। यहां तक की ईरान में धार्मिक पुलिस को व्यापक अधिकार दे दिये गये है, इसी का नतीजा है ईरान में महिलाओं और युवाओं का हालिया प्रदर्शन। ईरान से लगे अफगानिस्तान में तालिबान की वापसी ने महिलाओं का जीवन नारकीय बना दिया है। यहां महिलाओं का भविष्य गर्भ धारण से ही तय हो जाता है और गर्भ से यदि बेटी हुई तो उसका विवाह के लिए उसे किसी भी उम्र के आदमी को बेच दिया जाता है। मतलब इस देश में 10 से 12 साल की उम्र लड़कियों के यौन संबंध के लिए आदर्श मान ली गई है। अफगानिस्तान की अधिकांश आबादी ग्रामीण क्षेत्रों में रहती है,यहां गरीबी, अशिक्षा और पिछड़ापन है। शिक्षा और रोजगार से दूर करने के साथ ही तालिबान ने महिलाओं को कड़े नियमों में बांध कर रख दिया है। इनमें घर की दहलीज लांघने से पहले खुद को हिजाब से ढंकना और पति या किसी महरम के साथ ही बाहर निकलना शामिल है। देश में सहशिक्षा यानी लड़के-लड़कियों को साथ पढ़ने की अनुमति नहीं है। धार्मिक गणतंत्र ईरान में मौलवियों और धर्मगुरुओं का अतिवाद पूरी तरह से हावी है। यहां धर्मगुरुओं की सनक की सुरक्षा के लिए रिवोल्यूशनरी गार्ड और रिवोल्यूशनरी कोर्ट स्थापित कर दी गई है। 1979 की ईरानी क्रांति के बाद मुल्क में रिवॉल्यूशनरी गार्ड का गठन किया गया था। ये ईरान के सुप्रीम लीडर अयातुल्ला खुमैनी का फैसला था। रिवॉल्यूशनरी गार्ड का मकसद नई हुकूमत की हिफाजत और आर्मी के साथ सत्ता संतुलन बनाना था। ईरान में शाह के पतन के बाद हुकूमत में आई सरकार को ये लगा कि उन्हें एक ऐसी फौज की जरूरत है जो नये निजाम और क्रांति के मकसद की हिफाजत कर सके। रिवॉल्यूशनरी गार्ड की कमान ईरान के सुप्रीम लीडर के हाथ में है। सुप्रीम लीडर देश के सशस्त्र बलों के सुप्रीम कमांडर भी हैं। वे इसके अहम पदों पर अपने पुराने सियासी साथियों की नियुक्ति करते हैं ताकि रिवॉल्यूशनरी गार्ड पर उनकी कमान मजबूत बनी रहे। रिवॉल्यूशनरी गार्ड में अच्छी सैलरी पर धार्मिक नौजवानों की नियुक्ति की जाती है। अर्थात देश की आंतरिक सुरक्षा का सबसे बड़े पहरुआ ईरान के धार्मिक नेता के इशारों पर चलता है। वहीं 1979 में स्थापित रिवोल्यूशनरी कोर्ट में भी सर्वोच्च धार्मिक नेता के पसंद के ही जज होते है।

■ ब्रह्मदीप अलूने

धर्म दर्शन

श्री मद्देवी भागवतमाहात्म्यम्

अथ प्रथमोऽध्यायः

तत्पश्चात रात्रिमें सम्पर्कके लिये आयी हुई उस सुन्दरीको अपने पासमें बैठी देखकर मैं कुपित हो गया और रोषपूर्वक बोला- सुमध्यमे। मुझे देखकर यदि तुम अभिमानसे पीली पड़ गयी हो तो तुम्हारा पुत्र भी पीतवर्णका होगा ॥ 8-9 ॥

ऐसा कहकर मैं उस अम्बालिकाके साथ रातभर वहीं रहा और फिर मातासे आज्ञा लेकर अपने आश्रमके लिये प्रस्थित हो गया ॥ 10 ॥

तदनन्तर समय आनेपर उन दोनोंने अन्धे तथा पाण्डुवर्णके दो पुत्र उत्पन्न किये। वे दोनों धृतराष्ट्र तथा पाण्डु नामसे प्रसिद्ध हुए ॥ 11 ॥

उन दोनों राजकुमारोंको इस प्रकारका देखकर मेरी माता खिन्नमनस्क हो गयीं। तत्पश्चात एक वर्षके अनन्तर मुझे बुलाकर उन्होंने कहा- हे द्वैपायन! इस प्रकारके दोनों पुत्र राज्य करनेके योग्य नहीं हैं, अतएव तुम एक अन्य मनोहर पुत्र उत्पन्न करो, जो मुझे अत्यन्त प्रिय हो ॥ 12-13 ॥

'वैसा ही होगा'- मेरे इस प्रकार कहनेपर माता अत्यन्त प्रसन्न हो गयीं। इसके बाद ऋतुकाल आनेपर माताने पुत्रहेतु अम्बिकासे प्रार्थना की है पुत्रि ! हे सुमुखि ! व्यासके साथ समागम करके तुम कुरुवंश चलानेवाला तथा राज्य करनेयोग्य एक अद्वितीय पुत्र उत्पन्न करो ॥ 14-15 ॥

उस समय लज्जासे युक्त वधू अम्बिकाने कुछ भी नहीं कहा और मैं माताकी वह बात मानकर रातमें शयनागारमें चला गया ॥ 16 ॥

तत्पश्चात अम्बिकाने विचित्रवीर्यकी रूप-यौवनसम्पन्न दासीको सुन्दर आभूषण तथा वस्त्र पहनाकर मेरे पास भेज दिया ॥ 17 ॥

शरीरपर चन्दन लगाये, फूलकी मालाओंसे विभूषित तथा सुन्दर केशोंवाली वह सुन्दरी हंसकी भाँति मन्द मन्द चलती हुई बड़े हाव-भावसे मेरे पास आयी ॥ 18 ॥

मुझे पलंगपर बैठाकर वह भी प्रेमपूर्वक मेरे पास बैठ गयी। हे मुने! उसके इस प्रेमपूर्ण हाव-भावसे मैं अत्यन्त प्रसन्न हुआ ॥ 19 ॥

नारद। रात्रिमें मैंने उसके साथ प्रेमपूर्वक बिहार किया और पुनः प्रसन्न होकर उसे वरदान दिया हे सुभगे। तुम्हें सभी शुभ लक्षणांस सम्पन्न, रूपवान, सभी धमोर्का ज्ञाता, सत्यवादी तथा शान्त स्वभाववाला पुत्र उत्पन्न होगा ॥ 20-21 ॥

- क्रमशः

संपादक के नाम पाठकों की पाती

आधुनिकता का प्रभाव

पहले शहर से लेकर गांवों में कुआं व नदी घाट पर लोग नहाने-धोने का काम किया जाता था। आधुनिक जीवन शैली ने लोगों के कमरे में बंद होकर स्नान व कपड़ा धोने को मजबूर कर दिया है। आज लगभग सभी पक्के मकानों में पानी टंकी छत पर दिखाई देती है। इससे लोगों को तो सुविधा मिली, लेकिन हर दिन लाखों लीटर पानी उस टंकी में चढ़ा दिया जाता है। इसका असर धीरे-धीरे ऐसा हुआ कि आज जल स्तर काफी नीचे चला गया है। कुंओं को शहरों में अनुपयोगी मानकर उसे ढक दिया गया है। साथ ही वहां पर दुकानें बना दी गई है। बुनियादी रूप से हम अपनी समस्याओं के खुद ही पैदा करने वाले हैं। ऐसे में हमें वापस उन्हीं दौर में लौटना होगा जब एक कुएं व चापानल से लगभग पूरा मुहल्ला स्नान कर लेता था और घर के काम के लिए एक या दो बाल्टी पानी ढोकर अपने घर ले जाया करता था। आधुनिकता के लाभ ने हमें इन सब के बारे में विचार करने का मौका ही नहीं दिया। आज हालत हैं कि लोग पानी संकट से जूझ रहे हैं। साथ ही प्राकृतिक प्रदत्त सुविधाएं कम होती जा रही हैं। पेड़-पौधों को काटकर हम कूलर व एयर कंडीशन की हवा खा रहे हैं। सच बात यह है कि गांव के पीपल की छांव में बैठकर जो शांति व सकून मिलता था वह एक कमरे में बैठकर कूलर एयरकंडीशन में नहीं मिलती है।

■ लखन प्रसाद, मेदिनीनगर।

खतौली में शर्मनाक हार जाट नेताओं की क्षमता पर बड़ा सवाल

उत्तर प्रदेश में दो विधानसभा व एक लोकसभा सीटों पर हुए उपचुनाव के नतीजों से गठबंधनों का अंकगणित नहीं बदला, लेकिन इस चुनाव ने यह संकेत दे दिया है कि भाजपा के लिये पश्चिमी उत्तर प्रदेश में 2024 का चुनाव आसान नहीं होने वाला है। सपा-रालोद गठबंधन उसकी राह में कांटे बिछाने को पूरी तरह तैयार है। भाजपा रामपुर का गढ़ भेदकर खुश हो सकती है, लेकिन उसके लिये खतौली की हार ज्यादा बड़ी चुनौती है। यह भाजपा के जाट नेताओं की क्षमता पर भी बड़ा सवाल है, जिनके दम पर भाजपा 2024 के लोकसभा चुनाव के समर में उतरने की तैयारी कर रही है। खतौली विधानसभा में भाजपा की हार भविष्य के लिये खतरे की घंटी है। इस विधानसभा में आने वाले कवाल गांव में 2013 में हुए तिहरे हत्याकांड और उसके बाद भड़के दंगे ने पश्चिमी यूपी में रालोद की सियासी जमीन खींचकर भाजपा की मजबूती की नींव तैयार की थी। कवाल कांड के बाद ही पश्चिमी यूपी में रालोद के मजबूत जाट-मुस्लिम समीकरण ध्वस्त हुआ, जिसकी जमीन पर भाजपा ने अपना सियासी महल खड़ा किया। अब जाटलैंड में भाजपा का सियासी महल दरक रहा है। वह भी तब, जब भाजपा ने अन्य जातियों को दरकिनार कर जाटों को जरूरत से ज्यादा प्रतिनिधित्व दिया। माना जा रहा है कि स्थानीय सांसद एवं केंद्रीय मंत्री डा. संजीव बालियान से जनता की नाराजगी भाजपा की रणनीति पर भारी पड़ी है। खतौली में हार के बाद एक बड़ा सवाल भाजपा की चुनावी रणनीति पर भी उठ रहा है। प्रदेश अध्यक्ष भूपेंद्र चौधरी, क्षेत्रीय अध्यक्ष मोहित बेनिवाल तथा सांसद डा. संजीव बालियान के जाट होने के बावजूद यह वर्ग जयंत चौधरी के साथ क्यों चला गया? क्या जाटों पर इन नेताओं की कोई पकड़ नहीं है? क्या भाजपा पश्चिमी यूपी केवल जाटों सहारे जीत जायेगी? ऐसे कई सवाल होंगे, जिनके जवाब भाजपा नेतृत्व को तलाशने होंगे। डॉ. संजीव बालियान अपनी कारगुजारियों का ठीकरा दूसरे नेताओं पर फोड़ने का प्रयास कर रहे हैं, लेकिन बड़ा सवाल है कि उनके ही लोकसभा क्षेत्र की विधानसभा सीट पर जाट वोटर रालोद की तरफ क्यों चला गया? जाटों पर आंख मूंदकर भरोसा भाजपा को आने वाले समय में भारी पड़ता दिख रहा है। दलित बाहुल्य पश्चिमी यूपी में भाजपा ने जाट वोटरों को साधने के लिये अन्य तमाम जातियों के प्रतिनिधित्व को दरकिनार कर दिया तथा जाट समुदाय से आने वाले प्रदेश अध्यक्ष भूपेंद्र चौधरी एवं क्षेत्रीय अध्यक्ष पश्चिम मोहित बेनिवाल को खतौली जिताने जिम्मेदारी दी, लेकिन में दोनों इस परीक्षा में पूरी तरह फेल रहे। जाट वोटर पूरी तरह से सपा-रालोद गठबंधन के साथ चला गया। खतौली की हार सामान्य नहीं है बल्कि भाजपा के समीकरण एवं रणनीति पर सवाल है, जिसे साधकर वह पश्चिमी यूपी में 2024 में फतह हासिल करने का सपना पाल रही है। पश्चिमी यूपी की मात्र डेढ़ दर्जन विधानसभा सीटों पर निर्णायक प्रभाव रखने वाले जाट वोटरों को जोड़े रखने के लिये भाजपा ने अन्य जातियों के प्रतिनिधित्व छीनकर जाट नेताओं को आगे किया था। भाजपा की यह रणनीति खतौली में फेल हो गई है, उससे भी ज्यादा चिंता की बात है कि विपक्षी सपा-रालोद गठबंधन को यह संजीवनी मिल गई है कि भाजपा को आसानी से हराया जा सकता है। चुनावी भविष्य को लेकर भी एक आशंका पैदा हो गई है कि भाजपा पश्चिमी यूपी में केवल जाटों पर भरोसा करके चुनावी समर में उतरेगी तो झटका लग सकता है। वर्ष 2022 के विधानसभा चुनाव में पश्चिमी यूपी में भाजपा की जीत में दलित वर्ग के वोटरों का बड़ा योगदान था, लेकिन भाजपा ने इस वर्ग को अपने साथ जोड़ने की बजाय इससे किनारा कर लिया। कई सीटों पर प्रभावशाली दलित वर्ग को अपने साथ जोड़े रखने के लिये भाजपा ने मजबूत दलित नेतृत्व खड़ा करने का कोई प्रयास नहीं किया। भाजपा के पास पश्चिमी यूपी में दलित चेहरे के नाम पर राज्यसभा सांसद कांता कर्दम हैं, जिनकी इस वर्ग पर कोई पकड़ नहीं है।

■ अनिल सिंह

स्वामी, पारिजात माइनिंग इण्डस्ट्रीज (इण्डिया) प्रा.लि. की ओर से 502, मंगलमूर्ति हाईट्स, रानी बगान, हरमू रोड, रांची से हर्षवर्द्धन बजाज द्वारा प्रकाशित एवं डीबी प्रिंट सौल्यूशंस (ए यूनिट ऑफ डीबी कार्प लि.) प्लॉट नं. 535 एवं 1272, ललगुटवा, पुलिस स्टेशन, रातू, रांची, झारखंड में मुद्रित। रजिस्ट्रेशन नं: BIHHIN/1999/155, प्रधान संपादक : सुरेश बजाज, संपादक : हर्षवर्द्धन बजाज*, प्रेस कार्यालय : रांची रोड, रेड़मा, मेदिनीनगर (डालटनगंज) पलामू-822102, फोन नंबर : 222539, फैक्स नंबर : 06562-241176/ 231257, रांची कार्यालय : 502बी, पांचवी मंजिल, मंगलमूर्ति हाईट्स, रानी बगान, हरमू रोड, रांची-834001, फोन नंबर : 0651-2283384, फैक्स नंबर : 0651-2283386, दिल्ली कार्यालय : 25, निचली मंजिल, तानसेन मार्ग, (बंगाली बाजार), नयी दिल्ली-1, ई-मेल : rnm_hb@yahoo.co.in, rnm.hvb@gmail.com, (*पीआरबी अधिनियम के तहत खबरों के चयन के लिए जिम्मेवार।)।

न्यूज गैलरी

सीवान में लाखों रुपये मूल्य के शराब को किया गया नष्ट

सीवान (एजेंसी)। जिले में उत्पाद विभाग ने विभिन्न थाना क्षेत्रों से कार्रवाई करने के बाद पकड़े गए विदेशी शराब को शनिवार देर शाम को शहर के पुलिस लाइन के खेल मैदान में बुलडोजर चलाकर नष्ट कर दिया । पकड़े गए शराब की कीमत 35 लाख रुपए बताई जा रहे है । इस पूरी प्रक्रिया में दंडाधिकारी के रूप में प्रतिनियुक्त सीवान सदर अंचलाधिकारी ज्ञान प्रकाश श्रीवास्तव मौके पर मौजूद रहे। अंचलाधिकारी ज्ञान प्रकाश श्रीवास्तव ने आज यहां बताया कि जिले भर के विभिन्न थाना क्षेत्रों में पुलिस बल की सहयोग से जब्त जब विदेशी शराब को एक जगह पर एकत्रित करने के बाद नष्ट किया गया। उल्लेखनीय हो कि जिलाधिकारी अमित कुमार पाण्डेय के निर्देश पर एक विशेष अभियान के तहत सभी शराबों को पुलिस लाइन में लाकर बुलडोजर चलाया गया है। उन्होंने बताया कि सीवान में शराबबंदी कानून को पूरी तरह प्रभावी बनाने के लिए जिला प्रशासन वचनबद्ध है। शराब कारोबारियों और पीने के आरोपियों को तुरंत पकड़ने के बाद कार्रवाई की जा रही है। गौरतलब है कि सीवान जिले के 18 थानों से पुलिस ने कार्रवाई करते हुए अक्टूबर और नवंबर माह में सबसे अधिक शराब को जब्त किया गया है। इस बार उत्पाद विभाग और स्थानीय प्रशासन की मदद से 7406 .960 लीटर अवैध देसी शराब बरामद किया गया है। बता दें कि जिला प्रशासन ने यह कार्रवाई सीवान सदर अनुमंडल तथा महाराजगंज अनुमंडल क्षेत्र से की है। शनिवार को देर शाम मजिस्ट्रेट के निगरानी में बुलडोजर चलाकर सभी शराबों को नष्ट कर दिया गया, इसके साथ ही सभी शराब की खाली बोतलों को गड्ढा खोद उसमें दफन किया गया।

हरदोई में सड़क हादसे में तीन की मौत

हरदोई (एजेंसी)। उत्तर प्रदेश में हरदोई जिले के पिहानी कोतवाली क्षेत्र में रविवार सुबह अज्ञात वाहन की टक्कर से एक मोटरसाइकिल पर सवार तीन युवकों की मौत हो गयी। तीनो मजदूरी करने के बाद अपने घर वापस लौट रहे थे। पुलिस सूत्रों ने बताया कि पिहानी कोतवाली इलाके में पिहानी जहानीखेड़ा मार्ग पर पंडरवा गांव के पास पुलिया के मोड़ पर यह हादसा उस समय हुआ जब हरियावा विकासखंड के जरेली गांव के मजरा रायपुर निवासी राजकुमार कुशवाहा, संजय और बबलू कुशवाहा मोटरसाइकिल से घर वापस लौट रहे थे कि किसी अज्ञात वाहन से टक्कर लगने से तीनों की मौके पर मौत हो गई। उन्होने बताया कि तीनो युवक जहानीखेड़ा में राजगीर मिस्त्री का काम कर रहे थे। शनिवार शाम घर से जहानीखेड़ा काम करने के लिए बता कर गए थे। तीनो बाइक से सुबह जहानीखेड़ा से वापस आ रहे थे कि सुबह सात बजे पडरवा गांव से पहले पिहानी की तरफ से आ रहे अज्ञात वाहन ने जोरदार टक्कर मार दी। टक्कर इतनी जबरदस्त थी कि मोटरसाइकिल के परखच्चे उड़ गए और तीनों की मौके पर मृत्यु हो गई।

कैमूर में 297 कार्टून विदेशी शराब के साथ दो लोग गिरफ्तार

भभुआ (एजेंसी)। बिहार में कैमूर जिले मे मोहनियां थाना क्षेत्र से पुलिस ने ट्रक पर लदी 297 कार्टन विदेशी शराब के साथ दो लोगों को गिरफ्तार कर लिया। पुलिस सूत्रों ने रविवार को यहां बताया कि मोहनियां समेकित चेकपोस्ट के निकट शनिवार की देर रात एक ट्रक को रोककर तलाशी ली गयी। इस दौरान ट्रक से 297 कार्टन हरियाणा निर्मित विदेशी शराब बरामद की गयी। बरामद शराब की कीमत करीब 30 लाख रुपए है। सूत्रों ने बताया कि गिरफ्तार ट्रक चालक देवेन्द्र कुमार बेगूसराय जिले के नौवकोठी थाना क्षेत्र के नौवकोठी बिशुनपुर का निवासी है जबकि ट्रक का सह चालक संजीव कुमार फरीदाबाद जिले के सेक्टर 31थाना क्षेत्र के राजीव नगर का निवासी है।

शॉर्ट सर्किट से लगी गोदाम में आग, लाखों की संपत्ति जलकर राख

भागलपुर (एजेंसी)। जिले के ततारपुर थाना क्षेत्र के गोलाघाट स्थित रंजन रूंगटा के घर स्थित गोदाम में रविवार को शॉर्ट सर्किट से भीषण आग लग गई। आग लगने के बाद मोहल्ले में अफरा-तफरी का माहौल हो गया। इस मकान में किराएदार मनीष तुलस्यान डी ओ का एजेंसी लिए हुए थे। यहां पर काफी मात्रा में डीओ और कॉस्मेटिक का सामान रखा हुआ था। डीओ के कार्टून में आग की लपटें पकड़ लेने से आग ने और भी विकराल रूप धारण कर लिया। डब्बे में आग लगने के कारण लगातार तेज धमाका हो रहा था। उधर घटना की सूचना पर मौके पर पहुंची अग्निशमन दल ने काफी मशक्कत के बाद आग पर काबू पाया। आग की लपटें इतनी तेज हो रही थी कि आग पर काबू पाने के लिए अग्निशमन दल का काफी मेहनत करनी पड़ी। लेकिन तब तक घर का सारा सामान जलकर राख हो चुका था।

पिपराकोठी एसएसबी कैंप में 13 दिसम्बर को लगेगी पेंशन अदालत

मोतिहारी (एजेंसी)। जिले के पिपराकोठी स्थित 71 वीं बटालियन एसएसबी कैम्प में सशस्त्र सीमा बल के सेवा निवृत्त कार्मियो के पेंशन संबंधित शिकायतों व सुझाव के लिए अगामी 13 दिसंबर 2022 को सुबह 10 बजे से एक कैंप का आयोजन किया गया है। बुलाई इस कैंप में एसएसबी के सभी सेवानिवृत्त कर्मचारी या उनके आश्रित को पेंशन संबंधित शिकायतों या अन्य किसी भी प्रकार के सुझाव व सलाह रखने के लिए आमंत्रित किया गया है। ताकि पेंशन सबंधी किसी भी प्रकार की समस्या का ससमय समाधान किया जा सके।उक्त जानकारी रविवार 71 वीं बटालियन के कार्यवाहक कमांडेंट प्रतीक गुप्ता ने दिया।

उपचुनाव परिणाम से मुस्लिमों को गुमराह करने की साजिश : मायावती

लखनऊ (एजेंसी)। उत्तर प्रदेश की मैनपुरी लोकसभा सीट और दो विधानसभा क्षेत्रों में संपन्न उपचुनाव के परिणामों को प्रायोजित करार देते हुये बहुजन समाज पार्टी (बसपा) प्रमुख मायावती ने कहा कि अप्रत्याशित परिणाम मुस्लिम समाज को गुमराह करने के लिये सत्तारूढ़ भारतीय जनता पार्टी (भाजपा) और मुख्य विपक्षी दल समाजवादी पार्टी (सपा) की मिलीभगत की ओर इशारा कर रहे हैं। सुश्री मायावती ने रविवार को कहा कि उपचुनाव के परिणाम अप्रत्याशित हैं जो मुस्लिम समाज को गुमराह करने वाले प्रतीत हो रहे हैं। उन्होने मुस्लिम समाज को इस बारे में चिंतन की सलाह दी है। उन्होने ट्वीट किया यूपी के मैनपुरी लोकसभा उपचुनाव में सपा की हुई जीत किन्तु रामपुर विधानसभा उपचुनाव में श्री आजम खान की खास सीट पर योजनाबद्ध कम वोटिंग करवा कर सपा की पहली बार हुई हार पर यह चर्चा काफी गर्म है कि कहीं यह सब सपा व भाजपा की अन्दरुनी मिलीभगत का ही परिणाम तो नहीं। बसपा सुप्रीमो ने कहा। इस बारे में खासकर मुस्लिम समाज को काफी चिन्तन करने व समझने की भी जरूरत है ताकि आगे होने वाले चुनावों में धोखा खाने से बचा जा सके। खतौली विधानसभा की सीट पर भाजपा की हुई हार को भी लेकर वहाँ काफी सन्देह बना हुआ है, यह भी सोचने की बात है। गौरतलब है कि आठ दिसम्बर को संपन्न मैनपुरी लोकसभा और खतौली एवं रामपुर विधानसभा उपचुनाव में कांग्रेस और बसपा ने हिस्सा नहीं लिया था। मैनपुरी उपचुनाव में सपा प्रत्याशी डिंपल यादव को भारी बहुमत से जीत मिली थी और सपा का इस सीट पर कब्जा बरकरार रहा हालांकि सपा को रामपुर विधानसभा के रूप में अपनी परंपरागत सीट को भाजपा के हाथों गंवाना पड़ा था वहीं मुजफ्फरनगर के खतौली क्षेत्र में सपा की सहयोगी राष्ट्रीय लोकदल (रालोद) की जीत हुयी थी। इस सीट पर चुनाव भाजपा के विक्रम सिंह सैनी को विधानसभा में अयोग्य ठहराने के बाद कराना पड़ा था।

रामपुर में मुस्लिम समाज ने भाजपा पर जताया भरोसा, इस कारण बौखला गयीं मायावती : स्वाती सिंह

मायावती के ट्वीट यूपी के मैनपुरी लोकसभा उपचुनाव में सपा की हुई जीत किन्तु रामपुर विधानसभा उपचुनाव में आजम खान की खास सीट पर योजनाबद्ध कम वोटिंग करवा कर सपा की पहली बार हुई हार पर यह चर्चा काफी गर्म है कि कहीं यह सब सपा व भाजपा की अन्दरुनी मिलीभगत का ही परिणाम तो नहीं? का जवाब दे रही थीं। स्वाती सिंह ने कहा कि दरअसल रामपुर में भाजपा की जीत से विपक्ष बौखला गया है। ऐसी सीट जहां मुस्लिम समाज के मतदाता 50 प्रतिशत तक हैं, वहां कमल का खिल जाना है। हकीकत है कि प्रधानमंत्री नरेन्द्र मोदी और मुख्यमंत्री योगी आदित्यनाथ द्वारा चलाई जा रही योजनाओं का लाभ आज हर तबके को मिल रहा है। मुस्लिम समाज को शिक्षित व रोजगार युक्त करने में बहुत सहायक हुए हैं। इस बात को मुस्लिम समाज भी समझ रहा है। स्वाती सिंह ने कहा कि विकासवादी नीति का ही परिणाम है कि मुस्लिम समाज भी आज भाजपा के साथ आ रहा है। अब उन्हें भी किसी हौवा से बर्गलाया नहीं जा सकता है। अब वह जमाना गया, जब एक जगह से फतवा जारी होता था। अब हर व्यक्ति विकास को देख रहा है और विकास के नाम पर ही वोट कर रहा है।

अपनी राजनीतिक जमीन खो चुकी बसपा प्रमुख मायावती को अब सिर्फ दिन में सपने आते हैं। सिर्फ जातिगत राजनीति को तवज्जो देकर अपनी राजनीति को चमकाने वाली मायावती मुसलमानों को अपने पाले में करने के लिए तरह-तरह से भय को दिखाने की नाकाम कोशिश करती हैं। हकीकत तो यह है कि भाजपा की विकासवादी नीति को देखकर मुस्लिम समाज ने भी भाजपा पर भरोसा जताया है। इससे विपक्ष और बौखलाएगा। ये बातें पूर्व मंत्री स्वाती सिंह ने कही। वे बसपा प्रमुख

बिहार में बीते 24 घंटे के दौरान अलग-अलग घटनाओं में आठ लोगों की मौत

पटना (एजेंसी)। बिहार में बीते 24 घंटे के दौरान अलग-अलग जिलों में विभिन्न घटनाओं में आठ लोगों की मौत हो गई। रविवार को छपरा में पिता-पुत्र की हत्या कर दी गई। पुत्र की 25 नवम्बर को ही शादी हुई थी और आज सवैया (वैवाहिक भोज) का आयोजन था। खेत जोतने के विवाद के बाद बदमाशों ने चाकू और लाठी-डंडे से पिता-पुत्र की हत्या कर दी। घटना बनियापुर थाना क्षेत्र के भिठ्ठी शहाबुद्दीन की है। इस घटना में तीन लोग जख्मी भी हुए है। इधर, इस वारदात के बाद गांव में तनाव की स्थिति बनी हुई है। आक्रोशित लोगों ने आरोपियों की गिरफ्तारी की मांग पर रोड जाम कर दिया है।मृतकों की पहचान बनियापुर थाना क्षेत्र के भिठ्ठी शहाबुद्दीन गांव निवासी गिरीश देव दुबे (75) और शोभाकांत दुबे (30) के रूप में हुई है। दूसरी घटना शनिवार देर रात समस्तीपुर में एक ही परिवार के दो बच्चे की मौत हो गई जबकि एक बीमार पड़ गया है।

बताया गया कि के विभूतिपुर थाना क्षेत्र के पतैलिया वार्ड संख्या-07 में गांव में तीनों बच्चे खिचड़ी खाने के बाद बीमार पड़े थे। मृतक बच्चों में गांव की अजीत शाह की पुत्री मीठी कुमारी (ढाई साल) और रोशन शाह की 2 साल की बेटी वैष्णवी कुमारी हैं जबकि इसी परिवार के किशन शाह की 4 साल की बेटी काव्या कुमारी का इलाज चल रहा है। तीनों बच्चे शनिवार को खिचड़ी खाने के बाद बीमार पड़े थे। तीसरी घटना मधुबनी की है, जिसमें दो बाइक सवार युवकों की रविवार को मौके पर ही मौत हो गयी। दो युवक एक ही बाइक पर सवार होकर जा रहे थे। इसी दौरान बाइक अनियंत्रित होकर राष्ट्रीय राजमार्ग संख्या -105 के पास दीवार से टकरा गई, जिसमें बाइक सवार दोनों युवक की मौके पर ही मौत हो गई। घटना कलुआही थाना क्षेत्र के बरदेपूर गांव की है।

घटना की सूचना मिलते ही मौके पर पहुंची पुलिस ने शव बरामद कर पोस्टमार्टम के लिए भेज दिया। मृतक युवकों की पहचान मुरेठ निवासी अमन और नेपाल के जानकपुर निवासी 23 वर्षीय अली हसन के रूप में हुई हैं। पुलिस के मुताबिक अली हसन जनकपुर मे दुकान चलाता था। वह अपने दुकान का सामान खरीदने के लिए जयनगर आया हुआ था। शनिवार रात में वह अपने रिश्तेदार के घर रुका था। चौथी घटना लखीसराय शहर के कवैया थाना क्षेत्र अंतर्गत बाइपास रोड पचना मोड़ की है, जहां स्कॉर्पियो व बालू लदे ट्रक की टक्कर हो गयी।

इसमें स्कॉर्पियो सवार दो लोगों की मौत हो गयी, जबकि स्कार्पियो चालक व ट्रक चालक फरार हो गये। टक्कर के दौरान ट्रक बिजली पोल से टकरा गया। इससे हाई वोल्टेज बिजली प्रवाहित तार स्कॉर्पियो की बोनट पर गिर पड़ा। इससे स्कॉर्पियो धू-धू कर जल उठी। घटना के बाद लोगों ने बिजली विभाग को फोन कर बिजली कटवाने के साथ थाने को सूचना दी। इसके बाद घटनास्थल पर अग्निशामक वाहन ने आग बुझायी। यह घटना शनिवार देर रात की है।

सरकार ने कोरोना काल में जीवन और आजीविका दोनों को बचाया : आदित्यनाथ

वाराणसी (एजेंसी)। मुख्यमंत्री योगी आदित्यनाथ ने वैश्विक महामारी कोरोना के दौर में भारत की भूमिका और प्रधानमंत्री नरेन्द्र मोदी के नेतृत्व की जमकर सराहना की। उन्होंने कहा कि प्रधानमंत्री मोदी ने कोरोना कालखंड में जान है, जहान की बात कही और उचित कदम उठाए। इसी का परिणाम है कि महामारी के बावजूद हमारी अर्थव्यवस्था सबसे तेज है। सरकार ने कोरोना काल में जीवन और आजीविका दोनों को बचाया। उन्होंने कहा कि कोरोना काल में जहां भारत के विकास का पहिया भी दौड़ा वहीं कई विकसित देशों ने घुटने टेक दिए थे। मुख्यमंत्री रविवार को विश्व यूनिवर्सल हेल्थ कवरेज-डे के अवसर पर सिगरा स्थित रुद्राक्ष कन्वेंशन सेंटर में आयोजित दो दिवसीय कम्युनिटी हेल्थ आफिसर्स कान्फ्रेंस को सम्बोधित कर रहे थे। उन्होंने कार्यक्रम में आये हुए अतिथियों का स्वागत कर कोरोना काल में राज्य सरकार के कार्यों को विस्तार से बताया। उन्होंने कहा कि कोरोना काल में यूपी ने मॉडल पेश किया था। कोरोना काल में जीवन और जीविका दोनों को बचाया। सरकार स्वास्थ्य क्षेत्र में तेजी से कार्य कर रही है, हर वर्ग इससे लाभान्वित हुआ है। जन आरोग्य योजना से लोगों को लाभ मिल रहा है। मिशन इंद्रधनुष से टीकाकरण में तेजी आई। मुख्यमंत्री ने कहा कि भारत की योग परंपरा दूसरों के लिए प्रेरणादायी बनी हुई है। हमारी योग परंपरा को 200 देश फॉलो कर रहे हैं। सम्मेलन में उन्होंने काशी की महिमा का उल्लेख कर कहा कि काशी भगवान शिव की नगरी है, शिव का मतलब ही कल्याण होता है, काशी स्वाभाविक रूप से कल्याण की नगरी है।

विदेश मंत्री एस जयशंकर ने पं. दीनदयाल उपाध्याय हस्तकला संकुल का किया निरीक्षण

वाराणसी (एजेंसी)। विदेश मंत्री डॉ एस जयशंकर ने रविवार को वाराणसी में प्रस्तावित जी-20 शिखर सम्मेलन के लिए बड़ालालपुर स्थित पं. दीनदयाल उपाध्याय सांस्कृतिक हस्तकला संकुल का मुआयना किया। सम्मेलन के लिए इस स्थान को लेकर उन्होंने अधिकारियों को जरूरी निर्देश दिए। शनिवार को वाराणसी आये विदेश मंत्री ने पत्रकारों को बताया कि जी-20 शिखर सम्मेलन की अध्यक्षता भारत को मिली है। इसे जश्न की तरह मनाया जाएगा। हर राज्य में कार्यक्रम किए जाएंगे। अलग-अलग सम्मेलन के लिए स्थलों का चयन होना है। विदेश मंत्रालय की टीम रिपोर्ट बना रही है। कुछ स्थलों को हमने भी देखा है। काशी का अपना विशेष महत्व है। काशी में भी शिखर सम्मेलन होगा। इसकी तैयारी चल रही है। देश के हर राज्य व 55 शहरों में जी-20 शिखर सम्मेलन होंगे। काशी में दुनिया के विकास मंत्रियों का सम्मेलन होना है। इसकी अध्यक्षता खुद ही करेंगे।

विदेश मंत्री महाकवि सुब्रह्मण्यम भारती के घर पहुंचे : दो दिवसीय वाराणसी दौरे के अन्तिम दिन रविवार को विदेश मंत्री तमिल महाकवि सुब्रमण्यम भारती के हनुमानघाट स्थित आवास पर पहुंचे। यहां उन्होंने महाकवि के भांजे के वी कृष्णन से भेंट की और कुशलक्षेम पूछा। परिवार से मुलाकात के बाद विदेश मंत्री ने कहा कि अब तक के सबसे महान तमिल साहित्यकारों में से एक, महाकवि भारती का काशी हनुमान घाट स्थित घर एक ज्ञान केंद्र और पावन तीर्थ है। उन्होंने कहा कि सामाजिक न्याय और महिला सशक्तीकरण पर सुब्रमण्यम भारती की रचनाएँ आज भी प्रासंगिक हैं। काशी में ही भारती जी का परिचय अध्यात्म और राष्ट्रवाद से हुआ। महाकवि के व्यक्तित्व पर काशी ने गहरा प्रभाव छोड़ा। उन्होंने कहा कि महाकवि के परिवार में जयंती जी, हेमा जी, रवी जी और संतोष से मिलकर खुशी भी हुई और गर्व भी हुआ। उन्होंने कहा कि महाकवि का जीवन, विचार और लेखन हमारी आने वाली पीढ़ियों को सदैव प्रेरित करता रहेगा।

गिरिराज ने युवाओं को रोजगार और प्रशिक्षण में मांग आधारित कौशल प्रदान करने का किया आह्वान

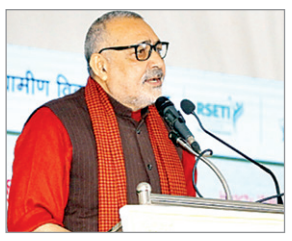

बेगूसराय (एजेंसी)। केंद्रीय ग्रामीण विकास और पंचायती राज मंत्री गिरिराज सिंह ने रविवार को जारी एक बयान में भारत के युवाओं को रोजगार और प्रशिक्षण में मांग आधारित कौशल प्रदान करने का आह्वान किया है। विशेष रूप से ग्रामीण क्षेत्रों के युवाओं का आह्वान करते हुए उन्होंने रोजगार प्रशिक्षण की गुणवत्ता को महत्वपूर्ण बताते हुए उन साधनों का पता लगाने का आग्रह किया, जो देश के युवाओं के लिए रोजगार के ज्यादा से ज्यादा अवसर उत्पन्न करे। जिन्हें पारंपरिक ट्रेडों को इलेक्ट्रॉनिक, शिक्षा एवं प्रशिक्षण, आईटी एवं बीपीओ और पर्यटन एवं आतिथ्य जैसे क्षेत्रों के साथ एकीकृत किया जा सके। गिरिराज सिंह ने कहा है कि भारत को एक प्रमुख मानव संसाधन केंद्र के रूप में स्थापित करने की दिशा में ग्रामीण स्वरोजगार प्रशिक्षण संस्थानों की बहुत महत्वपूर्ण भूमिका है। आरसेटी ने 44 लाख युवाओं को प्रशिक्षण प्रदान किया है, जिनमें से करीब 31 लाख प्रशिक्षु अब तक रोजगार प्राप्त कर चुके हैं। प्रशिक्षण प्रदान किए गए कुल लोगों में से करीब 29 लाख महिलाएं हैं, जो 66 प्रतिशत से भी ज्यादा है। इससे यह साबित होता है कि आरसेटी में 'महिला सशक्तिकरण' को बहुत महत्व दिया जाता है। संयुक्त राष्ट्र की एक रिपोर्ट का हवाला देते हुए गिरिराज सिंह ने कहा है कि आने वाले 20 वर्षों में भारत की कार्यबल क्षमता में 32 प्रतिशत की बढ़ोतरी होगी, जबकि पूरे वैश्विक कार्यबल क्षमता में चार प्रतिशत की गिरावट दर्ज की जाएगी। आरसेटी से प्रशिक्षण प्राप्त प्रशिक्षुओं की व्यवस्था सफलतापूर्वक करने एवं उन्हें आवश्यक ऋण उपलब्ध कराने के लिए बैंकों और वित्तीय संस्थानों के साथ मिलकर काम किया जा रहा है। 14.28 लाख प्रशिक्षित उम्मीदवारों को क्रेडिट लिंकेज प्रदान किया गया है, संचयी ऋण का संवितरित 72 सौ करोड़ रुपये रहा है। आरसेटी प्रशिक्षित उम्मीदवारों के क्रेडिट लिंकेज का औसत 51 प्रतिशत है। उन्होंने कहा कि 1982 में केनरा बैंक, पूर्ववर्ती सिंडिकेट बैंक और एसडीएमई ट्रस्ट धर्मस्थल ने देश में ग्रामीण युवाओं के रोजगार की समस्या का समाधान करने के लिए ग्रामीण विकास और स्वरोजगार प्रशिक्षण संस्थान (आरयूडीएसईटी) की अनूठी अवधारणा को अपनाया था। ग्रामीण विकास मंत्रालय ने उस समय से पूरे देश में आरसेटी मॉडल को अपनाया तथा बैंकों को सलाह दिया है कि वह अपने प्रत्येक अग्रणी जिले में ग्रामीण स्वरोजगार प्रशिक्षण संस्थान (आरसेटी) की स्थापना करे। वर्तमान में 27 राज्यों और छह केंद्र शासित प्रदेशों में 572 जिलों को कवर करते हुए 590 जगहों पर आरसेटी काम कर रही है।

बंगाल टेट परीक्षा : विवाहिता महिला परीक्षार्थियों ने किया जमकर हंगामा

कूचबिहार (एजेंसी)। जिले के दिनहाटा में विवाहिता महिला टेट परीक्षार्थियों और उसके परिजनों ने परीक्षा केंद्र के बाहर जमकर हंगामा किया। बताया जा रहा है कि रविवार को गोपाल नगर एमएसएस हाई स्कूल के परीक्षा केंद्र में प्रवेश के दौरान विवाहिता परीक्षार्थियों को नाक की नथनी, कान की बाली और हाथ में पहनी शाखा और पोला खोलने को कहा गया। जिससे परीक्षार्थी और उनके अभिभावक भड़क गए। जिसे लेकर जमकर हंगामा हुआ। हालांकि महिला परीक्षार्थी परीक्षा देने के लिए इसे खोलने में मजबूर हो गई। विवाहिता परीक्षार्थियों का आरोप है कि यह नियम सही नहीं है। एक विवाहिता का शाखा और पोला सुहागिन की निशानी होती है। जिसे इस तरह खोलना कोई भी महिला स्वीकार नहीं करेगी। इधर, महिला परीक्षार्थी के परिजनों का कहना है कि यह नियम तो 'सिविल सेवा परीक्षा में भी नहीं है।

परिवार सहित टेट अभ्यर्थी हुई दुर्घटना का शिकार

बीरभूम (एजेंसी)। परिवार सहित टेट परीक्षा देने जा रही अभ्यर्थी दुर्घटना का शिकार हो गयी। घटना सदईपुर थाना क्षेत्र के बंधेरशोल गांव के पास राष्ट्रीय राजमार्ग 14 नंबर पर रविवार को हुई। पुलिस सूत्रों के मुताबिक टेट अभ्यर्थी का नाम सुभाश्री दे है। सुभाश्री कार में सवार होकर टीईटी की परीक्षा देने माझी गांव से हेतमपुर जा रही थी। इसी दौरान कार अनियंत्रित होकर पेड़ से जा टकराई। प्रत्यक्षदर्शियों का कहना है कि कार की रफ्तार तेज थी। जिससे चालक ने किसी तरह नियंत्रण खो दिया। कार में सवार अभ्यर्थी का एक बच्चा, उसकी सास व कार चालक घायल हो गए। सदईपुर थाने की पुलिस ने उन्हें बरामद कर सिउड़ी सुपर स्पेशियलिटी अस्पताल भेजा, जहां सभी का इलाज चल रहा है।

कोसी नदी के कछार पर एनसीसी कैडेट्स ने पुनीत सागर अभियान की शुरूआत की

सहरसा (एजेंसी)। पुनीत सागर अभियान की शुरूआत एनसीसी द्वारा नदियों और झीलों सहित समुद्र तटों एवं अन्य जल निकायों में मौजूद प्लास्टिक तथा अन्य कचरे को साफ करने और समुद्र तटों एवं नदी के किनारों को साफ रखने के महत्व के बारे में स्थानीय आबादी के बीच जागरूकता बढ़ाने के लिए की गई थी। इस अभियान का उद्देश्य स्थानीय लोगों को "स्वच्छ भारत" के बारे में अवगत करना और उन्हें इसके प्रति जागरूक बनाना है। सामाजिक सेवा सामुदायिक विकास पुनीत सागर अभियान को स्थानीय लोगों ने एनसीसी कैडेटों के इस पहल की जमकर सराहना की कोशी नदी तट एवं उसके आसपास के इलाकों को स्वच्छ रखने का संकल्प व्यक्त किया। भागलपुर ग्रुप एनसीसी के अंर्तगत 17 बिहार बटालियन एनसीसी सहरसा के कैडेटों ने बाबा कारू खिरहर के निकट कोशी तट की सफाई कर लोगों को जागरूक किया। इस अवसर पर कैडेट्स ने कोशी नदी किनारा की साफ सफाई की। कैप्टन गौतम कुमार ने बताया कि एनसीसी द्वारा यह पुनीत सागर अभियान देशभर में चलाया जा रहा है। इस अभियान का मकसद प्लास्टिक के इस्तेमाल को कम करना है। जिससे स्वच्छता बनी रहे।इसके साथ ही इस अभियान के तहत प्लास्टिक के इस्तेमाल से पर्यावरण को होने वाले नुकसान के बारे में भी लोगों को जागरूक किया। इस अभियान के तहत एनसीसी कैडेट्स ने स्वच्छता की शपथ ली और अन्य 100 लोगों को भी यह शपथ दिलाने का वायदा किया। मौके पर सूबेदार राकेश पांडे, हवलदार दिनेश सिंह, हवलदार अमित कुमार, 17बिहार बटालियन एनसीसी के तीनो जिले के विभिन्न महाविद्यालय से राजेश भुवन, सत्यम कुमार, मंधन कुमार, सावित्री कुमारी, हर्ष कुमार, मुरलीधर कुमार, शारदा कुमारी, विनय कुमार सहित 100 कैडेट ने भाग लिया। कैडेट ने तारा स्थान में पर्यावरण समंधित पेंटिंग प्रतियोगिता कर लोगो को जागरूक किया।

गंगा घाट से स्टेशन तक सुविधाओं से लैस दिखेगा सिमरिया, आधुनिक बन रहा है स्टेशन

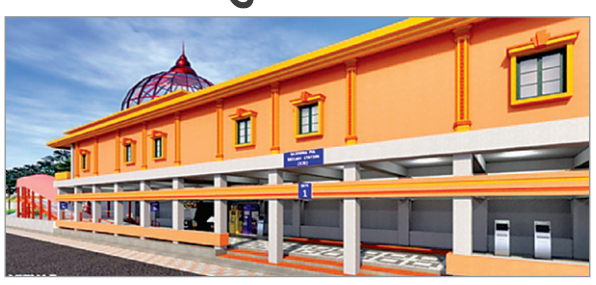

बेगूसराय (एजेंसी)। राष्ट्रकवि रामधारी सिंह दिनकर की जन्मभूमि और बिहार केसरी डॉ. श्रीकृष्ण सिंह की कर्मभूमि बेगूसराय में स्थित पावन गंगा तट सिमरिया अब नए रूप में दिखेगा। अध्यात्म और मोक्ष के लिए मिथिला से मगध तक प्रसिद्ध रहा सिमरिया अब पर्यटकों को भी अपनी ओर आकर्षित करेगा। इसके लिए एक ओर केंद्र सरकार के नमामि गंगे से प्रोजेक्ट की शुरूआत हो रही है, केंद्र सरकार का रेलवे एवं सड़क परिवहन मंत्रालय बहुआयामी प्रोजेक्ट चला रही है तो दूसरी ओर बिहार सरकार की भी नजर इस पर गई है। केंद्र सरकार के नमामि गंगे योजना में सहायता करते हुए पेट्रोनेट एलएनजी लिमिटेड के सीएसआर फंड से जहां सिमरिया गंगा घाट पर सीढ़ी नुमा दिनकर स्नान घाट और उसके बगल में सभी सुविधाओं के साथ श्मशान घाट बनाने की प्रक्रिया शुरू हो गई है। सिक्स लेन पुल के 150 मीटर पूर्व दिशा में 63 मीटर लंबा और 25 मीटर चौड़ा दिनकर स्नान घाट, स्नान घाट से 50 मीटर पूर्व श्मशान घाट बनेगा। मुख्य स्नानागार के पास छह दुकानें बनाई जाएगी, मुख्य घाट पर एक शौचालय सह चेंजिंग रूम तथा स्नान घाट और श्मशान घाट के पास एक-एक हाई मास्ट लाइट लगेगा, मुख्य घाट से श्मशान घाट तक साढ़े चार मीटर का एप्रोच रोड बनेगा। अभी पर्याप्त रोशनी, स्नान घाट, श्मशान घाट नहीं रहने के कारण लोगों को काफी असुविधा होती है। लेकिन जब श्मशान घाट रोशनी के साथ बेहतर बन जाएगा तो रात में भी लोग धड़ल्ले से अंतिम संस्कार करने आएंगे। दूसरी ओर नवनिर्मित सिक्स लेन सड़क पुल से लेकर नवनिर्मित रेलवे पुल तक नीचे में बिहार सरकार विभिन्न योजनाओं से सीढ़ीनुमा घाट, पार्क, धर्मशाला, शौचालय, आरती मंडप आदि का निर्माण करेगी। यह तो हुई सिमरिया गंगा घाट की व्यवस्था, इसके अलावा सिमरिया पुल निर्माण कार्य से अब तक अपेक्षित रहे राजेंद्र पुल के विकास पर भी केंद्र सरकार की नजर गई है। राजेन्द्र पुल रेलवे स्टेशन को ऐसा आकर्षक स्वरूप दिया जा रहा है, जिसे देख पुल से गुजरने वाले देश के तमाम लोगों को एयरपोर्ट जैसी सुविधा का एहसास होगा। सिमरिया गंगा तट स्थित दानापुर रेल मंडल राजेन्द्र पुल स्टेशन टर्मिनल स्टेशन की तरह आधुनिक सुविधाओं से भी लैस होगा। जिस गति से कार्य चल रहा है, उसमें कोई बाधा नहीं आई तो 2023 के अंत तक यह निर्माण कार्य पूरा कर लिया जाएगा। राजेन्द्र पुल स्टेशन पर पिछले छह माह से निर्माण कार्य युद्धस्तर पर किया जा रहा है। स्टेशन पर पांच रेल ट्रैक एवं छह सौ मीटर लंबा तीन प्लेटफार्म निर्माण के साथ-साथ दो फुट ओवर ब्रिज (एफओबी) बन रहा है। एक सौ मीटर लंबा और नौ मीटर चौड़ा दो मंजिला स्टेशन भवन का निर्माण किया जा रहा है।

न्यूज गैलरी

उनादकट की 12 साल बाद टीम इंडिया में वापसी

मुंबई (एजेंसी)। बांग्लादेश के खिलाफ दूसरे वनडे मैच में चोटिल हुए कप्तान रोहित शर्मा पूरे दौरे से बाहर हो गये हैं। टेस्ट टीम में उनकी जगह अभिमन्यु ईश्वरन को शामिल कर लिया गया है। चोट के कारण ही मोहम्मद शमी भी बांग्लादेश दौरे से बाहर हो गये। उनकी जगह जयदेव उनादकट को शामिल किया गया है। वहीं, लंबे समय से चोटिल जडेजा के रिप्लेसमेंट के रूप में स्पिन ऑलराउंडर सौरभ कुमार को टीम में चुना जा सकता है। बांग्लादेश के खिलाफ 14 दिसम्बर से शुरू हो रही टेस्ट सीरीज के लिए जयदेव उनादकट मोहम्मद शमी का स्थान लेंगे। 12 साल बाद टीम इंडिया में उनकी वापसी हो रही है। जयदेव उनादकट ने 2010 में भारत के लिए एकमात्र टेस्ट दक्षिण अफ्रीका में खेला था और इसके बाद उन्हें मौका नहीं मिला। क्रिकेट की एक वेबसाइट के मुताबिक सौराष्ट्र के गेंदबाज जल्द ही चटोग्राम में टीम इंडिया के साथ जुड़ेंगे। जयदेव उनादकट चोट की वजह से बांग्लादेश के खिलाफ दो टेस्ट मैचों की सीरीज में शामिल किये जानेवाले दूसरे खिलाड़ी हैं। इससे पहले कप्तान रोहित शर्मा की जगह पर शुक्रवार को अभिमन्यु ईश्वरन को चटोग्राम बुलाया गया था।

डेविड वॉर्नर के समर्थन में उतरे चैपल

मेलबर्न (एजेंसी)। ऑस्ट्रेलिया के पूर्व कप्तान इयान चैपल का मानना है कि क्रिकेट ऑस्ट्रेलिया ने कभी अपने खिलाड़ियों के हितों की रक्षा नहीं की और डेविड वॉर्नर ने उन पर लगे कप्तानी प्रतिबंध पर कड़ी प्रतिक्रिया करके अधिकारियों की अपना बचाव करने की प्रवृत्ति का खुलासा किया। वॉर्नर ने बुधवार को उनकी कप्तानी पर लगे आजीवन प्रतिबंध को हटाने की अपील वापस ले ली। उनका कहना था कि समीक्षा पैनल उन्हें सार्वजनिक शर्मिंदगी से गुजारना चाहता है और वह नहीं चाहते कि उनका परिवार क्रिकेट की गंदी लॉन्ड्री के लिए वाशिंग मशीन बने। माइकल क्लार्क सहित कुछ पूर्व खिलाड़ियों ने वॉर्नर का समर्थन किया था और अब इस कड़ी में चैपल का नाम भी जुड़ गया है। चैपल ने अपने कॉलम में लिखा कि मुझे तब अच्छा नहीं लगा जब डेविड वॉर्नर ने अपने पर लगे कप्तानी प्रतिबंध की समीक्षा करने के आग्रह को वापस लेने का फैसला करते हुए क्रिकेट ऑस्ट्रेलिया को आड़े हाथों लिया था। उन्होंने कहा कि इससे पता चलता है कि डेविड वॉर्नर का उनके हितों को लेकर अधिकारियों पर भरोसा नहीं था। वॉर्नर का यह बुद्धिमता पूर्ण फैसला था, क्योंकि क्रिकेट ऑस्ट्रेलिया केवल अपने हितों की रक्षा करता है खिलाड़ियों के नहीं।

बालिका टीम में तमिलनाडु ने जीता टेनिस का खिताब

लखनऊ (एजेंसी)। तमिलनाडु ने 17वीं जूनियर नेशनल साफ्ट टेनिस चैंपियनशिप में दमदार प्रदर्शन के साथ बालिका वर्ग की टीम इवेंट की विजेता ट्रॉफी पर कब्जा बरकरार रखा। गोमतीनगर विजयंत खंड स्टेडियम के टेनिस कोर्ट पर खेले जा रहे टूर्नामेंट में तमिलनाडु ने मेजबान उत्तर प्रदेश की लड़कियों को एकतरफा मुकाबले में 2-0 से मात दी। बालिका टीम इवेंट के फाइनल में पहला मुकाबला युगल वर्ग का खेला गया। मुकाबले में तमिलनाडु की सुष्मिता व नरमुगई ने यूपी की सासा कटियार व शक्ति मिश्रा को 3-1 (2-4, 4-0, 4-2, 5-3) से हराया। टीम इवेंट के दूसरे एकल मुकाबले में तमिलनाडु की रागाश्री ने उत्तर प्रदेश की तनुश्री पाण्डेय को 3-2 (1-4, 4-1, 8-6, 7-9) से हराया। इससे पहले खेले गए सेमीफाइनल में उत्तर प्रदेश ने गुजरात को 2-0 से हराते हुए फाइनल में प्रवेश किया था। इसके अलावा दूसरे सेमीफाइनल में तमिलनाडु ने छत्तीसगढ़ को 2-0 से हराया था। बालिका वर्ग का कांस्य पदक गुजरात व छत्तीसगढ़ की टीम ने साझा किया।

बिरसा मुंडा को समर्पित देश का सबसे बड़ा हॉकी स्टेडियम बनकर तैयार

13 जनवरी को खेला जायेगा वर्ल्ड कप का पहला मुकाबला

राउरकेला (एजेंसी)। झारखंड के महान स्वतंत्रता सेनानी भगवान बिरसा मुंडा को समर्पित देश का सबसे बड़ा हॉकी स्टेडियम बनकर तैयार हो गया है। इसे झारखंड से 160 किमी. दूर ओडिशा के राउरकेला में बनाया गया है। 15 एकड़ में फैले इस स्टेडियम में नये साल में 13 जनवरी को हॉकी वर्ल्ड कप के तहत पहला मुकाबला खेला जायेगा। बता दें कि यह दुनिया का पहला इको फ्रेंडली और एशिया का दूसरा सबसे बड़ा हॉकी स्टेडियम है।

स्टेडियम की खासियत : स्टेडियम के खासियत की बात करें तो यह स्टेडियम 15 एकड़ में फैला हुआ है। इसमें लगभग 20 हजार दर्शक बैठ सकते हैं। यहां हर सीट की बनावट ऐसी है कि दर्शक दुनिया के किसी भी स्टेडियम के मुकाबले पिच के ज्यादा करीब होंगे। स्टेडियम में प्रैक्टिस पिच और चेंजिंग रूम को जोड़ने के लिए एक टनल है। फिटनेस सेंटर, रिकवरी केंद्र और पिच के पास हाइड्रोथेरेपी पूल बनाया गया है। इससे जुड़े दो होटल हैं, जहां खिलाड़ियों के रूकने का इंतजाम किया जायेगा। स्टेडियम एंटी अर्थ क्विक, यानी भूकंप रोधी है। अंदरूनी हिस्से की शीतलता के लिए 250 एचपी डक्टेबल एसी यूनिट लगाया जा रहा है, जो मौसम को अनुकूल बनाये रखेगा।

ओडिशा दूसरी बार करेगा मेजबानी : देश में इससे पहले 1982 (मुंबई), 2010 (दिल्ली) और 2018 (ओडिशा) में हॉकी वर्ल्ड कप का आयोजन हो चुका है। भारत में अब चौथी बार वर्ल्ड कप हॉकी हो रही है।

शादी की 5वीं सालगिरह पर विराट ने लुटाया अनुष्का शर्मा पर प्यार

खास अंदाज में दी लेडी लव को बधाई

नयी दिल्ली (एजेंसी)। भारतीय क्रिकेट टीम के पूर्व कप्तान विराट कोहली और उनकी पत्नी अनुष्का शर्मा की शादी की 5वीं सालगिरह पर किंग कोहली ने अपनी लेडी लव पर प्यार लुटाया है। कोहली ने सोशल मीडिया पर एक तस्वीर शेयर करते हुए लिखा, 'अनंत काल की इस यात्रा पर पांच साल। मैं तुम्हें पाकर धन्य हूं, मैं आपको पूरे दिल से प्यार करता हूं।' विराट और अनुष्का ने लंबे समय तक एक दूसरे को डेट करने के बाद 11 दिसम्बर 2017 को एक-दूसरे से इटली में जाकर शादी रचायी थी। अनुष्का शर्मा ने भी शादी की सालगिरह पर विराट के साथ बिताये इन सालों को बड़े ही खास अंदाज में बताया है। उन्होंने अपने इंस्टाग्राम पर विराट की कुछ तस्वीरें शेयर की हैं जिसमें अनुष्का ने हर फोटो के बारे में विस्तार से बताया है कि विराट उनके लाइफ क्या मायने रखते हैं। विराट और अनुष्का एक बच्ची के पिता भी हैं। उनकी बेटी का नाम वमिका है।

बांग्लादेश दौरे पर हैं विराट : विराट कोहली इस समय बांग्लादेश दौरे पर हैं। कोहली ने तीन वनडे मैचों की सीरीज में हिस्सा लिया जिसमें उन्होंने आखिरी मुकाबले में शानदार 113 रनों की पारी खेली। साल 2019 के बाद से कोहली का वनडे क्रिकेट में यह पहला शतक भी था। लगभग तीन साल के बाद कोहली के शतकों का सूखा खत्म हो गया है। विराट का वनडे में 44वां शतक भी था। इसके साथ ही विराट ने ऑस्ट्रेलिया के पूर्व कप्तान रिकी पोंटिंग को पीछे छोड़कर अब सबसे अधिक शतक लगाने के मामले में भी दूसरे स्थान पर आ गये हैं। इंटरनेशनल क्रिकेट में सबसे 100 शतक लगाने का कारनामा सचिन तेंदुलकर किया है। वहीं, रिकी पोंटिंग के नाम कुल 71 शतक है।

टेस्ट सीरीज में विराट कोहली करेंगे कमाल

विराट कोहली वनडे सीरीज के बाद टीम इंडिया के लिए टेस्ट में भी मैदान पर उतरेंगे। टेस्ट क्रिकेट में भी कोहली लंबे समय से शतक नहीं लगा पाए हैं। उन्होंने आखिरी बार बांग्लादेश के खिलाफ ही साल 2019 में टेस्ट शतक लगाया था। ऐसे में उम्मीद की जा रही होगी कि वह लाल गेंद क्रिकेट में अपने मौजूदा फॉर्म को जारी रखें।

इंग्लैंड को 2-1 से हराकर विश्व कप के सेमीफाइनल में फ्रांस

फीफा वर्ल्ड कप - 2022 ○ सेमीफाइनल में मोरक्को से होगा फ्रांस का मुकाबला

कतर (एजेंसी)। ओलिवियर गिरोड के गोल की मदद से मौजूदा चैंपियन फ्रांस ने शनिवार को यहां इंग्लैंड को 2-1 से हराकर फीफा विश्व कप फुटबॉल के सेमीफाइनल में जगह बना ली है। गिरोड ने अल बायत स्टेडियम में 78वें मिनट में फ्रांस के लिए दूसरा और निर्णायक गोल दागा। इससे फ्रांस अब ब्राजील के बाद लगातार दो विश्व कप जीतनेवाली दूसरी टीम बनने से अब केवल दो जीत दूर है। ब्राजील में 1958 और 1962 में लगातार दो विश्व कप जीते थे। गिरोड ने तब खुशी में तेज दौड़ लगायी जब उनका हेडर इंग्लैंड के गोलकीपर जॉर्डन पिकफोर्ड को छकाकर गोल पोस्ट के अंदर घुसा। इंग्लैंड के स्ट्राइकर हैरी केन को इसके बाद बराबरी का मौका मिला, लेकिन पेनल्टी पर उनका शॉट क्रॉसबार के ऊपर से बाहर निकल गया। यह केन की दूसरी पेनॉल्टी थी। इससे पहले 54वें मिनट में उन्होंने पेनॉल्टी को गोल में बदलकर इंग्लैंड को बराबरी दिलायी थी। ऑरेलियन टचौमेनी ने 17वें मिनट में फ्रांस की तरफ से पहला गोल किया था। फ्रांस बुधवार को होनेवाले सेमीफाइनल में मोरक्को का सामना करेगा जिसने पुर्तगाल को एक अन्य क्वार्टर फाइनल मैच में 1-0 से हराया। मोरक्को विश्व कप के सेमीफाइनल में पहुंचने वाली पहली अफ्रीकी टीम है। इंग्लैंड स्कोर 1-1 से बराबर करने के बाद बढ़त लेने की स्थिति में भी दिख रहा था, लेकिन वह गिरोड थे जिन्होंने एंटोनी ग्रीजमैन के क्रास पर गोल करके फ्रांस की तरफ से 53वां गोल दागा जो कि राष्ट्रीय रिकॉर्ड है।

फ्रांस की यह खुशी हालांकि ज्यादा देर तक नहीं रही, क्योंकि रेफरी विल्टन सैपैयो ने बॉक्स के अंदर स्थानापन्न मैसन माउंट की चुनौती की समीक्षा की जिन्हें थियो हर्नांडेज ने गिरा दिया था। ब्राजील के रेफरी ने इंग्लैंड को पेनॉल्टी दे दी। केन ने जब पहली बार पेनॉल्टी ली थी तो तब वह टोटेनहैम के अपने साथी ह्यूगो लोरिस को छकाने में सफल रहे थे, लेकिन दूसरी बार में उनकी किक क्रॉसबार के ऊपर से बाहर चली गयी। इससे जहां इंग्लैंड के समर्थक निराश हो गये, वहीं फ्रांसीसी समर्थक जश्न मनाने लगे। इंग्लैंड को पहली पेनॉल्टी टचौमेनी द्वारा बुकायो साका को गिराने के कारण मिली थी।

पुर्तगाल का सपना टूटा, रोने लगे क्रिस्टियानो रोनाल्डो

दोहा (एजेंसी)। मोरक्को ने यूसुफ एन नेसरी के दर्शनीय गोल की बदौलत शनिवार को फीफा विश्व कप 2022 के क्वार्टर फाइनल में पुर्तगाल को 1-0 से हराकर सेमीफाइनल में कदम रखा। अल सुमामा स्टेडियम पर खेले गए रोमांचक मुकाबले में नेसरी ने 42वें मिनट में गोल किया और मोरक्को विश्व कप सेमीफाइनल में पहुंचने वाली पहली अफ्रीकी टीम बन गई। टीम ने अब तक अपने अभियान के दौरान सिर्फ एक गोल गंवाया है और वह भी कनाडा के खिलाफ आत्मघाती गोल। पहले हाफ में एक गोल से पिछड़ने के बाद पुर्तगाल ने दूसरे हाफ में कई मौके बनाये, लेकिन मोरक्को के गोलकीपर यासीन बोनो ने बॉल को नेट तक नहीं पहुंचने दिया।

रोनाल्डो का टूटा सपना : इस हार के साथ क्रिस्टियानो रोनाल्डो का विश्व कप जीतने का सपना भी टूट गया है। पुर्तगाल की इस हार के बाद यह लगभग तय हो गया है कि पांच विश्व कप में गोल दागने वाले दुनिया के एकमात्र खिलाड़ी क्रिस्टियानो रोनाल्डो अब विश्व कप ट्रॉफी कभी नहीं उठा पायेंगे। यह 37 वर्षीय खिलाड़ी संभवतः अपना अंतिम विश्व कप खेल रहा है। रोनाल्डो का यह पांचवां वर्ल्ड कप था।

आईपीएल-2023 के शेड्यूल में बड़ा बदलाव

नयी दिल्ली (एजेंसी)। इंडियन प्रीमियर लीग 2023 के 16वें सीजन का बिगुल बज चुका है। आईपीएल फ्रेंचाइजी की तरफ से खिलाड़ियों रिटेन और रिलीज करने के बाद अब 23 दिसम्बर को कोच्चि में

- मार्च के बजाय अप्रैल से शुरू होगा टूर्नामेंट
- मार्च में महिला आईपीएल का होगा आयोजन
- 23 दिसम्बर को कोच्चि में मिनी ऑक्शन का होगा आयोजन

आईपीएल 203 के 16वें सीजन के मिनी ऑक्शन का आयोजन किया जायेगा। पहले बताया गया था कि अगले साल मार्च में आईपीएल-2023 की शुरूआत होगी, लेकिन अब मिनी ऑक्शन से पहले आईपीएल की शुरूआत को लेकर बड़ा अपडेट आया है। रिपोर्ट के अनुसार, आईपीएल 2023 की शुरूआत मार्च से नहीं, बल्कि अप्रैल से होगी, क्योंकि मार्च 2023 में महिला आईपीएल का आयोजन किया जाएगा। इसके साथ ही इस आईपीएल के लाइव प्रसारण की डिटेल्स भी आ गई हैं। जानकारी के अनुसार, आईपीएल 2023 यानी 16वें सीजन की शुरूआत एक अप्रैल से होगी। महिला आईपीएल के कारण इस बार आईपीएल की शुरूआत मार्च में नहीं होनेवाली है। बीसीसीआई हेडक्वॉर्टर से आ रही रिपोर्ट के अनुसार, महिला आईपीएल के पहले सीजन की शुरूआत तीन मार्च से होगी, जो कि 26 मार्च तक खेला जाएगा। तारीखों में टकराव न हो इसे देखते हुए आईपीएल 2023 करीब सप्ताहभर की देरी से शुरू होगा।

स्टार स्पोर्ट्स और जियो सिनेमा पर लाइव देख सकेंगे मैच : बता दें कि आईपीएल 2023 के लिए सभी फ्रेंचाइजी टीम खिलाड़ियों को पहले ही रिटेन और रिलीज कर लिस्ट जारी कर चुकी हैं। अब 23 दिसंबर 2022 को कोच्चि में मिनी ऑक्शन का आयोजन किया जाएगा। मिनी ऑक्शन में कई दिग्गज खिलाड़ियों पर बोली लगाई जाएगी। मिनी ऑक्शन से पहले आईपीएल के लाइव प्रसारण अधिकार को लेकर भी डिटेल्स सामने आ चुकी हैं। आईपीएल 2023 को क्रिकेट फैंस स्टार स्पोर्ट्स के अलग-अलग चैनल पर लाइव देख सकेंगे। जबकि जियो सिनेमा पर लाइव स्ट्रिमिंग की जाएगी।

मिनी ऑक्शन के लिए 991 खिलाड़ियों का रजिस्ट्रेशन

आईपीएल 2023 के मिली ऑक्शन में कुल 991 खिलाड़ियों ने रजिस्ट्रेशन कराया है, जिनमें से 714 भारतीय और 277 विदेशी खिलाड़ी शामिल हैं। विदेशी खिलाड़ियों में सर्वाधिक 57 खिलाड़ी अकेले ऑस्ट्रेलिया से हैं। वहीं, साउथ अफ्रीका के 52 खिलाड़ियों ने रजिस्ट्रेशन कराया है। इन खिलाड़ियों में 185 कैप्ड और 786 अनकैप्ड खिलाड़ी शामिल हैं।

इन खिलाड़ियों का बेस प्राइस दो करोड़ रुपये : मिनी ऑक्शन में 21 खिलाड़ी ऐसे हैं, जिनका बेस प्राइस दो करोड़ रुपये है। इनमें बेन स्टोक्स, केन विलियमसन, नाथन कूल्टर-नाइल, क्रिस लिन, टॉम बैंटन, सैम कुरेन, कैमरून ग्रीन, ट्रैविस हेड, क्रिस जॉर्डन, टाइमल मिल्स, आदिल रशीद, फिल सॉल्ट, जेमी ओवरटन, क्रेग ओवरटन, एडम मिल्ने , जिमी नीशम, एंजेलो मैथ्यूज, निकोलस पूरन, रिले रोसौव, रासी वैन डेर डूसन और जेसन होल्डर जैसे दिग्गज शामिल हैं।

ऑस्ट्रेलिया ने दूसरा टेस्ट 419 रन से जीता

एडिलेड (एजेंसी)। ऑस्ट्रेलिया ने अपने तेज गेंदबाजों की तिकड़ी मिशेल स्टार्क, स्कॉट बोलैंड और माइकल नेसर के तीन-तीन विकेट की मदद से वेस्टइंडीज स्कोर दूसरी पारी में केवल 77 रन पर आउट कर दूसरे और अंतिम टेस्ट क्रिकेट मैच में शनिवार को यहां 419 रन की बड़ी जीत हासिल करके दो मैचों की श्रृंखला में क्लीन स्वीप किया। वेस्टइंडीज ने 497 रन के मुश्किल लक्ष्य का पीछा करते हुए मैच के चौथे दिन अपनी दूसरी पारी चार विकेट पर 38 रन से आगे बढ़ाई। ऑस्ट्रेलिया ने हालांकि पहले सत्र में ही उसके बाकी बचे छह विकेट निकाल दिये। इस बीच वेस्टइंडीज की टीम केवल 39 रन ही जोड़ पायी। ऑस्ट्रेलिया ने पर्थ में खेले गए पहले टेस्ट मैच में 164 रन से जीत दर्ज की थी जबकि एडिलेड में उसकी जीत एकतरफा रही। ऑस्ट्रेलिया का एडिलेड में खेले गए दिन रात्रि टेस्ट मैचों में अजेय रिकॉर्ड बरकरार है। ऑस्ट्रेलिया अब दक्षिण अफ्रीका के खिलाफ तीन टेस्ट मैचों की श्रृंखला खेलेगा जिसका पहला मैच शनिवार को ब्रिसबेन में शुरू होगा। ऑस्ट्रेलिया ने चौथे दिन सुबह वेस्टइंडीज की पारी समेटने में देर नहीं लगाई। स्टार्क ने डेवोन थामस (12) को विकेट के पीछे कैच कराकर इसकी शुरूआत की। इस तेज गेंदबाज ने इसके बाद जेसन होल्डर (11) की गिल्लयां बिखेरी। नेसर ने विकेटकीपर अलेक्स कैरी की मदद से रोस्टन चेज (13) और जोशुआ डिसिल्वा (15) को पवेलियन भेजा। नाथन लियोन ने अलजारी जोसेफ को आउट करके टेस्ट क्रिकेट में अपने विकेटों की संख्या 450 पर पहुंचाई। नेसर ने मारक्विन्हो मिंडले को विकेट के पीछे कैच कराकर वेस्टइंडीज की पारी का अंत किया। यह कैरी का पारी में छठा कैच था। ऑस्ट्रेलिया ने अपनी पहली पारी सात विकेट पर 511 रन बनाकर समाप्त घोषित की थी। उसकी इस पारी के आकर्षण ट्रेविस हेड (175) और मार्नस लाबुशेन (163) के शतक रहे। लाबुशेन ने पहले टेस्ट की दोनों पारियों में शतक लगाया था और उन्हें श्रृंखला का सर्वश्रेष्ठ खिलाड़ी चुना गया।

डब्ल्यूटीसी प्वाइंट टेबल में ऑस्ट्रेलिया मजबूत स्थिति में, टीम इंडिया की बढ़ी टेंशन

दुबई (एजेंसी)। आईसीसी वर्ल्ड टेस्ट चैंपियनशिप के 2023 के फाइनल की रेस दिलचस्प हो गयी है। ऑस्ट्रेलिया ने वेस्टइंडीज का दो मैचों की टेस्ट सीरीज में सफाया कर दिया है, जिसमें कंगारू टीम अब मजबूत स्थिति में पहुंच गई है। यहां तक कि अगर टीम अगले कुछ मैच जीत जाएगी तो फाइनल में भी प्रवेश कर जाएगी। इससे टीम इंडिया की टेंशन बढ़ गई है। वर्ल्ड टेस्ट चैंपियनशिप के 2021-23 के सत्र की अंकतालिका की बात करें तो इस समय ऑस्ट्रेलिया की टीम 75 प्रतिशत जीत अंकों के साथ शीर्ष पर विराजमान है, जबकि दूसरे नंबर पर साउथ अफ्रीका की टीम है, जिसके खाते में 60 प्रतिशत जीत अंक हैं।

वहीं, तीसरे नंबर पर श्रीलंका है, जो 53.33 जीत प्रतिशत बनाए रखी हुई है। भारत की टीम 52.08 जीत प्रतिशत के साथ चौथे नंबर पर है। पांचवें पायदान पर पाकिस्तान की टीम है, जबकि छठे स्थान पर अब इंग्लैंड की टीम ने अपना कदम रख लिया है, क्योंकि ऑस्ट्रेलिया से 0-2 से सीरीज गंवाने के बाद वेस्टइंडीज की टीम छठे से सातवें स्थान पर खिसक गई है। इस समय आठवें स्थान पर न्यूजीलैंड की टीम है, जबकि सबसे आखिरी पायदान पर बांग्लादेश की टीम विराजमान है। मौजूदा समय में टॉप 4 टीमों के बीच फाइनल की रेस छिड़ी हुई है। हालांकि, साउथ अफ्रीका बनाम ऑस्ट्रेलिया (3 मैचों की सीरीज) टेस्ट सीरीज और फिर भारत बनाम ऑस्ट्रेलिया (4 मैचों की सीरीज) टेस्ट सीरीज से फैसला होगा कि कौन सी टीम फाइनल में प्रवेश करेगी।

हालांकि, अगर ऑस्ट्रेलिया की टीम साउथ अफ्रीका को 3-0 या 2-0 या 2-1 से हराने में सफल होती है तो निश्चित रूप से फाइनल की दावेदार होगी। वहीं, टीम इंडिया को बांग्लादेश के खिलाफ दो मैच और फिर ऑस्ट्रेलिया के खिलाफ चार मैचों की सीरीज में सफाया करना होगा। इसके बावजूद टीम का जीत प्रतिशत 70 से कम होगा, लेकिन उस स्थिति में साउथ अफ्रीका की टीम को भारत जीत प्रतिशत के हिसाब से मात दे सकता है और भारत अगले साल इंग्लैंड में होने वाले फाइनल में प्रवेश कर सकता है, लेकिन फिलहाल कुछ भी कहना तुक्केबाजी जैसा होगा।

न्यूज गैलरी

एम3एम ने गुरुग्राम में वाणिज्यिक परियोजना के लिए 1.3 एकड़ जमीन खरीदी

नयी दिल्ली। रियल एस्टेट कंपनी एम3एम ने गुरुग्राम में करीब 200 करोड़ रुपये में 1.3 एकड़ जमीन का टुकड़ा खरीदा है। कंपनी इस जमीन पर लक्जरी वाणिज्यिक परियोजना, प्रमुख खुदरा स्थल का विकास करेगी। इफको चौक के पास स्थित यह जमीन हरियाणा सहकारी विकास प्राधिकरण (एचएसवीपी) द्वारा आयोजित नीलामी में खरीदी गई है। कंपनी ने कहा कि इस परियोजना के विकास की लागत 250 करोड़ रुपये बैठेगी। कंपनी को इस परियोजना से 1,000 करोड़ रुपये के राजस्व की उम्मीद है। कंपनी ने कहा कि इस जमीन पर खुदरा स्थल, मल्टीप्लेक्स और कार्यालयों का विकास किया जाएगा।

एलजी इलेक्ट्रॉनिक्स इंडिया का बीते वित्त वर्ष का शुद्ध लाभ 23 प्रतिशत घटकर 1,175 करोड़ रुपये

नयी दिल्ली। एलजी इलेक्ट्रॉनिक्स इंडिया का शुद्ध लाभ बीते वित्त वर्ष 2021-22 में 23.17 प्रतिशत घटकर 1,174.7 करोड़ रुपये रह गया है। कारोबार आसूचना मंच टॉफलर द्वारा उपलब्ध कराए गए आंकड़ों से यह जानकारी मिली है। हालांकि, वित्त वर्ष के दौरान कंपनी की कल आय 10 प्रतिशत बढ़कर 17,171.3 करोड़ रुपये पर पहुंच गई। एलजी इलेक्ट्रॉनिक्स सार्वजनिक रूप से सूचीबद्ध कंपनी नहीं है। कंपनी ने इससे पिछले वित्त वर्ष यानी 2020-21 में 1,529 करोड़ रुपये का शुद्ध लाभ कमाया था। वहीं इस दौरान उसकी कुल आय 15,621.1 करोड़ रुपये रही थी। वित्त वर्ष 2021-22 में एलजी इलेक्ट्रॉनिक्स का कर पूर्व लाभ 1,589.8 करोड़ रुपये रहा है। इस दौरान कंपनी का कर पर खर्च 415.1 करोड़ रुपये था। एलजी इलेक्ट्रॉनिक्स इंडिया दक्षिण कोरिया की एलजी इलेक्ट्रॉनिक्स की पूर्ण स्वामित्व वाली अनुषंगी है। यह उपभोक्ता इलेक्ट्रॉनिक्स, घरेलू उपकरणों, एचवीएसी और आईटी हार्डवेयर क्षेत्र में कार्यरत है।

भारत की जी20 अध्यक्षता में पहली बैठक दिसंबर में बेंगलुरु में होगी

बेंगलुरु। भारत की जी20 अध्यक्षता में वित्त एवं केंद्रीय बैंक के उप-प्रमुखों (एफसीबीडी) की पहली बैठक कर्नाटक के बेंगलुरु में 13 से 15 दिसंबर तक होगी। जी20 के अध्यक्ष के तौर पर भारत की इस पहली बैठक से ह्याफाइनेंस ट्रैक एजेंडा पर वार्ता की शुरूआत होगी। बैठक की अध्यक्षता वित्त मंत्रालय और भारतीय रिजर्व बैंक संयुक्त रूप से करेंगे। एक आधिकारिक बयान में कहा गया है कि जी20 देशों के वित्त मंत्रियों और केंद्रीय बैंकों के गवर्नरों की अगुवाई वाले ह्यजी20 फाइनेंस ट्रैक में आर्थिक एवं वित्तीय मामलों पर ध्यान दिया जाएगा। यह वैश्विक आर्थिक विमर्श और नीति समन्वय के लिए एक प्रभावी मंच उपलब्ध कराएगा। इसमें बताया गया है कि वित्त मंत्रियों और केंद्रीय बैंकों के गवर्नरों की पहली बैठक बेंगलुरु में 23-25 फरवरी, 2023 को होगी। जी20 वित्तीय और केंद्रीय बैंक के उप-प्रमुखों की आगामी बैठक की सह-अध्यक्षता आर्थिक मामलों के विभाग में सचिव अजय सेठ और रिजर्व बैंक के डिप्टी गवर्नर डॉ. माइकल डी पात्रा करेंगे। इस एक दिन बैठक से इतर एक पैनल चर्चा भी होगी जिसका विषय होगा ह्यह्य21वीं सदी की साझा वैश्विक चुनौतियों से निपटने के लिए बहुपक्षीय विकास बैंकों को मजबूत बनाना। इसके अलावा हरित वित्तपोषण में केंद्रीय बैंकों की भूमिका पर एक गोष्ठी का आयोजन भी किया जाएगा।

पंजाब में किन्नू उत्पादन 25 फीसदी कम रहने का अनुमान

चंडीगढ़। पंजाब में किन्नू उत्पादन इस वर्ष 25 फीसदी कम रहने का अनुमान है, जबकि इस मौसम में किन्नू उत्पादकों को ऊंचे दाम मिल रहे हैं। किन्नू उत्पादकों का कहना है कि नहर के पानी की किल्लत और सामान्य से कहीं अधिक तापमान की वजह से इस वर्ष उत्पादन कम है। पंजाब देश में किन्नू का सबसे बड़ा उत्पादक है। यहां करीब 59,000 हेक्टेयर भूमि में किन्नू की फसल होती है और वार्षिक उत्पादन लगभग 12 लाख टन होता है। किन्नू फसल की कटाई दिसंबर में शुरू होकर फरवरी माह के अंत तक चलती है। अबोहर राज्य में किन्नू का सबसे बड़ा उत्पादक है और यहां 35,000 हेक्टेयर क्षेत्र में किन्नू उगाया जाता है। बागवानी विभाग में नोडल अधिकारी बलविंदर सिंह ने कहा, ह्यह्यइस वर्ष किन्नू के उत्पादन में करीब 25 फीसदी की गिरावट आने का अनुमान है ह्यह्य उन्होंने कहा कि औसत उत्पादन 12 लाख टन होता है जो इस बार नौ लाख टन रह सकता है।

2023 में आने वाली बिजली की मांग को पूरा करने के लिए सरकार की तैयारियां तेज

नई दिल्ली (एजेंसी)। केंद्रीय पावर सेक्रेटरी आलोक कुमार ने कहा कि केंद्र सरकार अप्रैल 2023 में अनुमानित 230 गीगावॉट विद्युत मांग को पूरा करने के लिए हर संभव प्रयास करेगी। पावर सेक्रेट्री का बयान ऐसे समय पर आया है, जब बीते बुधवार को केंद्रीय पावर मिनिस्टर आरके सिंह ने मंत्रालय के अधिकारियों के साथ अप्रैल में आने वाली मांग की पूरा करने के लिए बैठक की थी। केंद्रीय पावर मंत्रालय की ओर से बुलाई गई इस बैठक में बड़े अधिकारी और सेंट्रल इलेक्ट्रिसिटी अथॉरिटी (CEA) के चेयरपर्सन घनश्याम प्रसाद के साथ दूसरे मंत्रालय के बड़े अधिकारी शामिल हुए थे। मीटिंग के बाद केंद्रीय सचिव की ओर से समाचार एजेंसी पीटीआई को बताया गया कि सरकार दो बिंदुओं पर कार्य कर रही है। पहला -हमारे पास मांग के मुताबिक बिजली उत्पादन

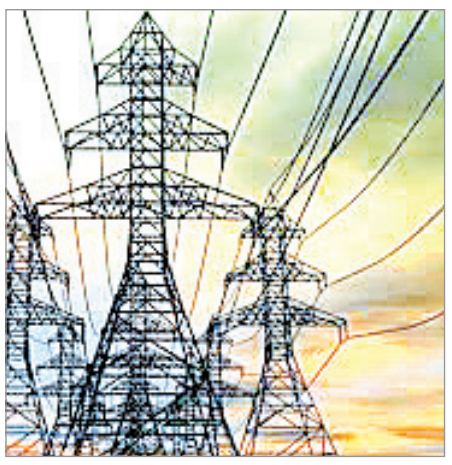

करने की क्षमता हो। साथ ही कंपनियों को कहा गया है कि मेंटेनेंस कार्य को समय से खत्म कर लिया जाए, जिससे जरूरत के समय पर कोई समस्या ना हो। उन्होंने आगे कहा कि अगले साल अप्रैल में बिजली की मांग 230 गीगावॉट तक जा सकती है। आंकड़ों के अनुसार, 26 अप्रैल 2022 को 14:51 पर 201.06 गीगावॉट तक पहुंच गई थी। दूसरा बिजली प्रोडक्शन के लिए समय पर जितना अधिक कोयले का उत्पादन हो सकता है और पावर प्लांट तक पहुंच सकता है इस पर बातचीत की गई। इसके साथ ही कोयला मंत्रालय और रेलवे मंत्रालय के साथ इस पर लगातार बैठकें की जा रही हैं। जब कोयला आयात के बारे में अधिकारियों से पूछा गया तो उन्होंने जवाब दिया कि इसका विकल्प खुला रखा गया है। अप्रैल में बिजली की मांग को पूरा करने के लिए जो कुछ हो सकेगा सरकार करेगी।

रूसी तेल पर जी7 के फैसले का भारत ने नहीं किया सपोर्ट, रूस कर रहा है जमकर तारीफ

नई दिल्ली। रूसी विदेश मंत्रालय ने एक बयान में कहा कि उप प्रधानमंत्री ने रूसी तेल पर प्राइस कैप का सपोर्ट ना करने के भारत के फैसले का स्वागत किया, जो 5 दिसंबर को जी7 देशों और उनके सहयोगियों द्वारा लगाया गया था। रूस ने जी7 देशों और उनके सहयोगियों द्वारा घोषित रूसी तेल पर प्राइस कैप का समर्थन ना करने के भारत के फैसले का स्वागत किया है। रूस के उप प्रधानमंत्री अलेक्जेंडर नोवाक ने रूस में भारत के राजदूत पवन कपूर के साथ मुलाकात के दौरान बयान दिया। रूसी विदेश मंत्रालय ने एक बयान में कहा कि उप प्रधानमंत्री ने रूसी तेल पर प्राइस कैप का सपोर्ट ना करने के भारत के फैसले का स्वागत किया, जो 5 दिसंबर को जी7 देशों और उनके सहयोगियों द्वारा लगाया गया था।

2 सरकारी सहित 3 कंपनियां बांटेंगी डिविडेंड

नई दिल्ली। स्टॉक मार्केट के निवेशकों के लिए अच्छी खबर है। इस सप्ताह कई कंपनियों की डिविडेंड की रिकॉर्ड डेट है। इनमें से दो कंपनियां सरकार की हैं। योग्य निवेशकों की इन कंपनियों की तरफ से 16 प्रतिशत से 80 प्रतिशत तक डिविडेंड दिया जाएगा। आइए एक-एक करके जानते हैं उन कंपनियों के विषय में जो एक्स-डिविडेंड के रूप में इस सप्ताह ट्रेड करेंगी। कंपनी की तरफ से 10 रुपये फेस वैल्यू वाले शेयरों पर 5.8 रुपये प्रति शेयर के हिसाब से डिविडेंड दिया जाएगा। यानी योग्य निवेशकों को कंपनी 58 प्रतिशत का डिविडेंड दे रही है। पीटीसी इंडिया की तरफ से इस डिविडेंड के लिए रिकॉर्ड डेट 16 दिसंबर तय किया गया है। यानी कंपनी स्टॉक मार्केट में 15 दिसंबर को एक्स-डिविडेंड के रूप में ट्रेड करेगी। बता दें, शुक्रवार को बीएसई में पीटीसी इंडिया के शेयर 2.57 रुपये की तेजी के साथ 87.95 रुपये के लेवल पर बंद हुए। कंपनी का मार्केट कैप 2603 करोड़ रुपये का है। कंपनी की तरफ से प्रति शेयर 1.60 रुपये का डिविडेंड दिया जाएगा। स्टॉक मार्केट में राष्ट्रीय केमिकल्स एंड फर्टिलाइजर्स की एक्स-डिविडेंड डेट 15 दिसंबर 2022 है। बता दें कि बीएसई में कंपनी के शेयर शुक्रवार को 3.76 प्रतिशत की गिरावट के साथ 130.70 रुपये पर बंद हुए। इस साल इस कंपनी के शेयरों में 69 प्रतिशत की उछाल देखने को मिली है। वहीं, राष्ट्रीय केमिकल्स एंड फर्टिलाइजर्स का मार्केट कैप 7210.56 करोड़ रुपये का है। कंपनी ने पिछले सप्ताह रिकॉर्ड डेट 13 दिसंबर से बदलकर 15 दिसंबर कर दिया है। 5 दिसंबर को सुखजीत स्टार्च एंड केमिकल्स की बोर्ड मीटिंग में तय हुआ था।

जी-20 वित्त और केंद्रीय बैंकों के उप प्रमुखों की बैठक कल से बेंगलुरु में

नयी दिल्ली (एजेंसी)। जी-20 वित्त और केंद्रीय बैंकों के उप-प्रमुखों (एफसीबीडी) की पहली बैठक 13-15 दिसंबर के दौरान बेंगलुरु में आयोजित की जाएगी। यह बैठक, जो भारतीय जी-20 अध्यक्षता के अंतर्गत वित्त ट्रैक एजेंडे पर चर्चा की शुरूआत को रेखांकित करेगी, वित्त मंत्रालय और भारतीय रिजर्व बैंक द्वारा संयुक्त रूप से आयोजित की जाएगी। जी-20 देशों के वित्त मंत्रियों और केंद्रीय बैंक के गवर्नरों के नेतृत्व में जी-20 वित्त ट्रैक, आर्थिक और वित्तीय मुद्दों पर केंद्रित है। यह वैश्विक आर्थिक संवाद और नीति समन्वय के लिए एक प्रभावी मंच प्रदान करता है। वित्त मंत्रियों और केंद्रीय बैंक के गवर्नरों की पहली बैठक 23-25 फरवरी, 2023 के दौरान बेंगलुरु में आयोजित की जाएगी। प्रधानमंत्री नरेन्द मोदी ने बाली जी-20 शिखर सम्मेलन के अपने संबोधन में कहा था कि आज आवश्यकता इस बात की है कि विकास

के लाभ सार्वभौमिक और सर्व-समावेशी हों। वित्त मंत्रालय ने इस विचार को जी-20 वित्त ट्रैक एजेंडे में शामिल किया है। उन्होंने हमें एक विजन भी दिया है- भारत यह सुनिश्चित करने का प्रयास करेगा कि जी-20, अगले एक साल में नए विचारों की परिकल्पना करने और सामूहिक कार्रवाई में तेजी लाने के लिए एक वैश्विक 'सर्वाधिक प्रमुख शक्ति' के रूप में कार्य करे। जी-20 वित्त और केंद्रीय बैंक के उप-प्रमुखों की आगामी बैठक की सह-अध्यक्षता आर्थिक मामलों के सचिव अजय सेठ और रिजर्व बैंक के डिप्टी गवर्नर डॉ. माइकल डी. पात्रा द्वारा

> जी-20 देशों के वित्त मंत्रियों और केंद्रीय बैंक के गवर्नरों के नेतृत्व में जी-20 वित्त ट्रैक, आर्थिक और वित्तीय मुद्दों पर केंद्रित है। यह वैश्विक आर्थिक संवाद और नीति समन्वय के लिए एक प्रभावी मंच प्रदान करता है।

की जाएगी। इस बैठक में उनके जी-20 सदस्य देशों के समकक्ष और कई अन्य देशों तथा अंतर्राष्ट्रीय संगठनों के समकक्ष भाग लेंगे, जिन्हें भारत द्वारा आमंत्रित किया गया है। जी-20 वित्त ट्रैक के तहत वैश्विक अर्थव्यवस्था के प्रमुख प्रासंगिक मुद्दों पर चर्चा होगी, जिनमें वैश्विक आर्थिक दृष्टिकोण, अंतर्राष्ट्रीय वित्तीय संरचना, अवसंरचना विकास और वित्तपोषण, सतत वित्त, वैश्विक स्वास्थ्य, अंतर्राष्ट्रीय कराधान और वित्तीय समावेशन सहित वित्तीय क्षेत्र के विषय शामिल हैं।

अब सिंगल सिगरेट बेचने पर रोक लगाने की तैयारी, संसद की स्थायी समिति ने सिफारिशें

नई दिल्ली। संसद की स्थायी समिति ने देश में तंबाकू उत्पादों और अल्कोहल के सेवन पर प्रभावी रोक की सिफारिशें की हैं। समिति ने सिंगल सिगरेट बेचने पर रोक लगाने का प्रस्ताव दिया है। समिति का मानना है कि इससे तंबाकू नियंत्रण अभियान प्रभावित होता है। सिंगल सिगरेट से खपत बढ़ती है। एयरपोर्ट के स्मोकिंग जोन को बंद किए जाने की सिफारिश भी की है। समिति के अनुसार जीएसटी लागू होने के बाद भी तंबाकू उत्पादों पर टैक्स में ज्यादा वृद्धि नहीं हुई है। ऐसे में संभावना है कि आम बजट में तंबाकू उत्पादों पर टैक्स बढ़ोतरी होगी। इंटरनेशनल एजेंसी फॉर रिसर्च ऑन कैंसर के हवाले से समिति ने कहा है कि अल्कोहल और तंबाकू का सेवन करने से कैंसर की आशंका बढ़ती है। गुटखा, सुगंधित तंबाकू और माउथ फ्रेशनर के नाम से बिकने वाले उत्पादों पर भी रोक लगे।

मैं कभी नहीं बनूंगा भरत का सबसे अमीर शख्स जानें ट्विटर पर ऐसा क्यों बोले आनंद महिंद्रा

नई दिल्ली। भारत के जाने-माने उद्योगपति आनंद महिंद्रा ट्विटर पर काफी एक्टिव रहते हैं। अपनी बातें लोगों से साझा करने के साथ-साथ उनके सवालों का जवाब भी देते हैं। कई बार देखा जाता है कि उनके जवाब वायरल हो जाते हैं। हाल ही में आनंद महिंद्रा के ट्विटर पर फॉलोवर्स की संख्या 10 मिलियन को पार कर गई थी। जिसके बाद उन्होंने लोगों का धन्यवाद करते हुए एक पोस्ट किया था। इसी पोस्ट पर यूजर्स के एक सवाल के जवाब के रिप्लाई में आनंद महिंद्रा ने कहा है कि वो कभी भारत के सबसे अमीर शख्स नहीं बनेंगे। 10 मिलियन फालोवर्स की संख्या को पार करने के बाद आनंद महिंद्रा ने एक जीआईएफ पोस्ट करते हुए लिखा, इस नंबर को देखने के बाद मेरा रिएक्शन कुछ ऐसा ही था। ये विश्वास करना काफी कठिन हो रहा है कि परिवार इतना बड़ा हो गया है।

मुद्रास्फीति के आंकड़ों, ब्याज दरों पर फेडरल रिजर्व के निर्णय से तय होगी शेयर बाजार की दिशा

नई दिल्ली। स्थानीय शेयर बाजारों की चाल इस सप्ताह मुख्य रूप से व्यापक आर्थिक आंकड़ों और अमेरिकी केंद्रीय बैंक फेडरल रिजर्व के ब्याज दरों पर निर्णय से तय होगी। विश्लेषकों ने यह राय व्यक्त की। औद्योगिक उत्पादन और खुदरा महंगाई दर के आंकड़े सोमवार को जारी होंगे। इसके अलावा थोक मुद्रास्फीति के आंकड़े बुधवार को आएंगे। स्वस्तिका इन्वेस्टमार्ट लिमिटेड के शोध प्रमुख संतोष मीणा ने कहा, यह सप्ताह वैश्विक संकेतों के लिहाज से महत्वपूर्ण है। इस दौरान अमेरिकी मुद्रास्फीति के आंकड़े और अमेरिकी फेडरल रिजर्व द्वारा ब्याज दरों की समीक्षा के फैसले आएंगे। बाजार के लिहाज से ये सबसे महत्वपूर्ण घटनाएं होंगी।" उन्होंने कहा, घरेलू मोर्चे पर, औद्योगिक उत्पादन (आईआईपी) और खुदरा मुद्रास्फीति के आंकड़े 12 दिसंबर को आएंगे। थोक मुद्रास्फीति के आंकड़े 14 दिसंबर को घोषित किए जाएंगे।

वोडाफोन आइडिया, एटीसी 1600 करोड़ रुपये के ऋण पत्र की तारीख 28 फरवरी तक बढ़ाने पर सहमत

नयी दिल्ली। कर्ज में डूबी वोडाफोन आइडिया और उसके वेंडर एटीसी टेलीकॉम इंफ्रास्ट्रक्चर ने 1,600 करोड़ रुपये के ऋण पत्र के अभिदान की अंतिम तारीख बढ़ाकर 28 फरवरी करने पर सहमति जताई है। बकाया ब्याज को इक्विटी में बदलने पर सरकार की ओर से किसी प्रतिक्रिया के अभाव में यह फैसला किया गया। सरकार की प्रतिक्रिया के अभाव में मोबाइल टावर वेंडर एटीसी टेलीकॉम इन्फ्रास्ट्रक्चर को 1,600 करोड़ रुपये के ऋण पत्र जारी करने के लिए वोडाफोन आइडिया के प्रस्ताव की अवधि खत्म हो गई थी। वोडाफोन आइडिया (वीआईएल) ने एक बयान में कहा, "कंपनी और एटीसी ने पारस्परिक रूप से ओसीडी के अभिदान के लिए अंतिम तारीख 28 फरवरी 2023 तक बढ़ा दी है। बयान में यह भी कहा गया कि पारस्परिक रूप से सहमति के आधार पर कोई अन्य तारीख भी तय की जा सकती है।

आईआईटी दिल्ली ने उद्योग दिवस पर 80 से अधिक तकनीकों का किया प्रदर्शन

नयी दिल्ली (एजेंसी)। आईआईटी दिल्ली का प्रमुख उद्योग-अकादमिक साझेदारी कार्यक्रम उद्योग दिवस पर रविवार को 80 से अधिक नए तकनीकों को प्रदर्शित किया गया, जो हेल्थकेयर तकनीकों, इलेक्ट्रिक वाहन रिसर्च, संचार और सस्टैनबल स्वच्छ ऊर्जा और पर्यावरण के क्षेत्र में भविष्य के लिए तैयार समाधानों पर केंद्रित किया गया था। आज प्रदर्शित तकनीकों में वे भी शामिल रहे, जिन्हें उद्योग भागीदारों के सहयोग से विकसित किया जा रहा है। आईआईटी दिल्ली तेल प्रौद्योगिकी, स्मार्ट प्रौद्योगिकी सक्षम विनिर्माण, अपशिष्ट से धन, स्थायी बुनियादी ढाँचे, जलवायु परिवर्तन और वायु प्रदूषण, ऊर्जा और पर्यावरण, 5जी और आर्टीफिशल इंटेलीजेन्स जैसे अनुसंधान के विशिष्ट क्षेत्रों में उत्कृष्टता केंद्रों के माध्यम से उद्योग के साथ जुड़ रहा है। टीसीएस के कार्यकारी उपाध्यक्ष और सीटीओ अनंत कृष्णन ने इस मौके पर कहा कि कोई भी उद्योग अलगाव में जीवित नहीं रह सकता है और

उद्योग को खोजपूर्ण कार्यों के लिए शिक्षाविदों के साथ काम करने की आवश्यकता है। आईआईटी दिल्ली में शोधकर्ताओं, बिजनेस लीडर्स और छात्रों की सभा को संबोधित करते हुए उन्होंने आईआईटी दिल्ली से और अधिक भविष्य के लिए तैयार समाधान बनाने की आवश्यकता पर जोर दिया। साथ ही बताया कि कैसे उद्योग दिवस के चार विषय भारत के आत्मनिर्भरता के मिशन से जुड़े हुए हैं। आईआईटी दिल्ली के निदेशक प्रोफेसर रंगन बनर्जी ने उद्योग-अकादमिक सहयोग के महत्व को रेखांकित करते हुए कहा, आईआईटी दिल्ली जैसे प्रमुख प्रौद्योगिकी संस्थानों के साथ साझेदारी करने पर उद्योग कई तरह से लाभान्वित हो सकता है।

सरकार ने व्यापार निकायों और बैंकों से अधिक देशों के साथ रुपये में व्यापार बढ़ाने को कहा

नयी दिल्ली। सरकार ने व्यापार निकायों और बैंकों से अधिक देशों के साथ रुपये में व्यापार बढ़ाने को कहा है। सूत्रों ने बताया कि रूस, मॉरीशस और श्रीलंका के साथ रुपये में व्यापार को सुगम बनाने के बाद अब नये देशों को इस पहल में जोड़ने की कवायद की जा रही है। भारतीय बैंकों ने पहले से ही इन तीन देशों के बैंकों के साथ विशेष वोस्ट्रो रुपया खाते (एसवीआरए) खोले हैं। इन खातों से रुपये में व्यापार व्यवस्था को संचालित किया जा रहा है। हाल ही में, एसबीआई मॉरीशस लिमिटेड और पीपल्स बैंक ऑफ श्रीलंका ने भारतीय स्टेट बैंक (एसबीआई) के साथ एक एसवीआरए खोला था। इसके अलावा बैंक ऑफ सीलोन ने चेन्नई में अपनी भारतीय अनुषंगी कंपनी में एक खाता खोला। यूनियन बैंक ऑफ इंडिया ने रूस के रॉस बैंक का विशेष रुपया खाता खोला है। चेन्नई स्थित इंडियन बैंक ने कोलंबो स्थित एनडीबी बैंक और सीलोन बैंक सहित तीन श्रीलंकाई बैंकों के ऐसे खाते खोले हैं। भारतीय रिजर्व बैंक (आरबीआई) से मंजूरी के बाद रूस के दो और श्रीलंका के एक बैंक सहित 11 बैंकों ने ऐसे कुल 18 विशेष रुपया खाते खोले हैं। आरबीआई ने जुलाई में घरेलू मुद्रा में सीमापार व्यापार लेनदेन पर विस्तृत दिशानिर्देश जारी किए थे। सूत्रों ने कहा कि हाल ही में हितधारकों के साथ समीक्षा बैठक में वित्त मंत्रालय ने रुपये में द्विपक्षीय व्यापार का विस्तार करने पर जोर दिया। इसके अलावा स्वदेशी भुगतान प्रणाली को अंतरराष्ट्रीय स्तर पर बढ़ावा देने की योजना के बारे में बताया।

अमेरिका का इस्पात व एल्युमीनियम पर शुल्क का फैसला नियमों के अनुरूप नहीं: डब्लयूटीओ समिति

नई दिल्ली (एजेंसी)। विश्व व्यापार संगठन (डब्ल्यूटीओ) की एक विवाद निपटान समिति ने निष्कर्ष दिया है कि अमेरिका द्वारा कुछ इस्पात और एल्युमीनियम उत्पादों पर सीमा शुल्क लगाने का फैसला वैश्विक व्यापार मानदंडों या नियमों के अनुरूप नहीं है। यह फैसला इन शुल्कों के खिलाफ चीन, नॉर्वे, स्विट्जरलैंड और तुर्किये की अपील पर दिया गया है। डब्ल्यूटीओ का यह निर्णय भारत की दृष्टि से भी महत्वपूर्ण है, क्योंकि 2018 में उसने भी इन शुल्कों को लागू करने के अमेरिकी कदम के खिलाफ जिनेवा स्थित डब्ल्यूटीओ से संपर्क किया था। सूत्रों के मुताबिक, इस फैसले से भारत के पक्ष को मजबूती मिलेगी। हालांकि, इसके साथ ही सूत्रों ने कहा कि अमेरिका के साथ भारत अपने इस

> अमेरिका द्वारा यह शुल्क लगाए जाने के जवाब में भारत ने कई अमेरिकी उत्पादों जैसे बादाम, अखरोट, लौह और इस्पात के उत्पादों पर सीमा शुल्क बढ़ा दिया था।

विवाद को सौहार्दपूर्ण ढंग से और पारस्परिक रूप से सहमत शर्तों पर हल करने का इच्छुक है। भारत ने पहले कहा था कि अमेरिका द्वारा उच्च आयात शुल्क लगाने से भारतीय कंपनियों के इन उत्पादों के निर्यात पर असर पड़ा है। भारत ने भी आरोप लगाया था कि अमेरिका का कदम वैश्विक व्यापार मानदंडों के अनुपालन में नहीं है। 2018 में अमेरिका ने राष्ट्रीय सुरक्षा का हवाला देते हुए कुछ इस्पात और एल्यूमीनियम उत्पादों पर क्रमशः 25 प्रतिशत और 10 प्रतिशत आयात शुल्क लगा दिया था। अमेरिका द्वारा यह शुल्क लगाए जाने के जवाब में भारत ने कई अमेरिकी उत्पादों जैसे बादाम, अखरोट, लौह और इस्पात के उत्पादों पर सीमा शुल्क बढ़ा दिया था। समिति ने फैसले में कहा है कि अमेरिका अपने डब्ल्यूटीओ नियमों से असंगत उपायों को शुल्क और व्यापार पर सामान्य समझौते (गैट), 1994 के तहत लाए। समिति ने कहा कि उसे इस बात के प्रमाण नहीं मिले कि ये उपाय उपाय युद्ध या अन्य किसी आपात स्थिति के समय किए गए हैं। अमेरिका के सहायक व्यापार प्रतिनिधि एडम हॉज ने हालांकि इस फैसले को खारिज करते हुए कहा कि इस निर्णय से एक बार फिर इस बात को बल मिला है कि डब्ल्यूटीओ विवाद निपटान समिति में बुनियादी सुधार की जरूरत है।

एफपीआई ने दिसंबर में अबतक शेयरों में 4,500 करोड़ रुपए डाले

नई दिल्ली। विदेशी संस्थागत निवेशकों (एफपीआई) ने इस महीने अबतक भारतीय शेयर बाजारों में 4,500 करोड़ रुपए का निवेश किया है। इससे पिछले महीने भी एफपीआई ने 36,200 करोड़ रुपए की लिवाली की थी। डॉलर सूचकांक में गिरावट के बीच एफपीआई का भारतीय बाजारों में निवेश जारी है। हालांकि, अमेरिकी केंद्रीय बैंक फेडरल रिजर्व के ब्याज दरों पर निर्णय से पहले पिछले चार सत्रों में एफपीआई ने शेयरों से 3,300 करोड़ रुपए निकाले हैं। जियोजीत फाइनेंशियल सर्विसेज के मुख्य निवेश रणनीतिकार वी के विजयकुमार ने कहा कि आगे चलकर एफपीआई सिर्फ कुछ अच्छा प्रदर्शन करने वाले क्षेत्रों में मामूली खरीद करेंगे। वहीं ऐसे क्षेत्रों में वे मुनाफा काटेंगे जहां वे लाभ में हैं। उन्होंने कहा कि चीन और दक्षिण कोरिया जैसे सस्ते बाजारों में एफपीआई अधिक पैसा लगा सकते हैं।

सेंसेक्स की शीर्ष 10 में से पांच कंपनियों का बाजार पूंजीकरण 1.67 लाख करोड़ रुपए घटा

> सप्ताह के दौरान जहां रिलायंस इंडस्ट्रीज, टाटा कंसल्टेंसी सर्विसेज (टीसीएस), इन्फोसिस, भारती एयरटेल और आईसीआईसीआई बैंक के बाजार पूंजीकरण में गिरावट आई।

नई दिल्ली (एजेंसी)। सेंसेक्स की शीर्ष 10 में से पांच कंपनियों के बाजार पूंजीकरण (मार्केट कैप) में बीते सप्ताह सामूहिक रूप से 1,67,602.73 करोड़ रुपए की गिरावट आई। सबसे अधिक नुकसान में रिलायंस इंडस्ट्रीज रही। बीते सप्ताह बीएसई का 30 शेयरों वाला सेंसेक्स 686.83 अंक या 1.09 प्रतिशत के नुकसान में रहा। सप्ताह के दौरान जहां रिलायंस इंडस्ट्रीज, टाटा कंसल्टेंसी सर्विसेज (टीसीएस), इन्फोसिस, भारती एयरटेल और आईसीआईसीआई बैंक के बाजार पूंजीकरण में गिरावट आई, वहीं हिंदुस्तान यूनिलीवर, एचडीएफसी बैंक, अडाणी एंटरप्राइजेज, एसबीआई और एचडीएफसी के मूल्यांकन में बढ़ोतरी हुई। समीक्षाधीन सप्ताह में रिलायंस इंडस्ट्रीज का बाजार पूंजीकरण 76,821.01 करोड़ रुपए घटकर 17,65,173.47 करोड़ रुपए रह गया। टीसीएस का बाजार मूल्यांकन 53,641.69 करोड़ रुपए के नुकसान से 12,04,797.55 करोड़ रुपए रहा। इन्फोसिस की बाजार हैसियत 29,330.33 करोड़ रुपए घटकर 6,60,184.76 करोड़ रुपए रह गई। भारती एयरटेल का मूल्यांकन 7,705.08 करोड़ रुपए टूटकर 4,64,529.84 करोड़ रुपए रह गया। आईसीआईसीआई बैंक की बाजार हैसियत 104.62 करोड़ रुपए के नुकसान से 6,49,102.84 करोड़ रुपए रह गई। इस रुख के उलट हिंदुस्तान यूनिलीवर का बाजार पूंजीकरण 24,882.17 करोड़ रुपए बढ़कर 6,39,370.77 करोड़ रुपए पर पहुंच गया। एचडीएफसी बैंक का बाजार मूल्यांकन 13,493.73 करोड़ रुपए के उछाल के साथ 9,09,600.11 करोड़ रुपए तथा अडानी एंटरप्राइजेज का 8,475.91 करोड़ रुपए की बढ़ोतरी के साथ 4,55,521.65 करोड़ रुपए रहा।

KASHYAP'S DENTAL CLINIC

Dr. Vaibhav Kashyap

Oral & Dental Surgeon, C.c. Endodontist & Implantologist Certified Orthodontist, MIDA

" Smiles & More"

छात्र-छात्राओं के लिए 50% की छूट

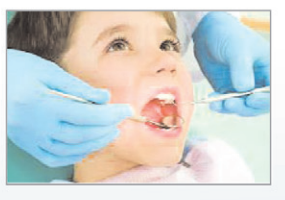

Facilities

- आरसीटी
- पायरिया का ईलाज
- टेढ़े-मेढ़े दाँतों का ईलाज
- स्माईल डिजाइन
- इनविजिवल क्लिप
- दंत रोपण
- फिक्स दाँत लगाना
- अत्याधुनिक मशीन और तकनीक के द्वारा ईलाज

CHAMBER

SKYLINE - 4006, 4th Floor, Kadru, Opp. Dr. Lal's Hospital, Ranchi
Contact No. : 9199533383, 7903835453
Time : 9 am to 2 pm & 4 pm to 8 pm
Sunday : 9 am to 2 pm
E-mail : vaibhav.kashyap2011@gmail.com

न्यूज गैलरी

एयर इंडिया एक्सप्रेस की फ्लाइट से कालीकट से दुबई पहुंचा सांप

दुबई (एजेंसी)। एयर इंडिया एक्सप्रेस के एक विमान के शनिवार को दुबई हवाई अड्डे पर उतरने के बाद उसके कार्गो होल्ड (मालवाहक क्षेत्र) में एक सांप मिला और विमानन नियामक डीजीसीए इस घटना की जांच कर रहा है। डीजीसीए के एक वरिष्ठ अधिकारी ने यह जानकारी दी। एयर इंडिया एक्सप्रेस का बी737-800 विमान कालीकट, केरल से आया था और यात्रियों को सुरक्षित विमान से उतार लिया गया था। नागरिक उड्डयन महानिदेशालय (डीजीसीए) के वरिष्ठ अधिकारी ने कहा कि दुबई हवाई अड्डे पर पहुंचने पर विमान के कार्गो होल्ड में एक सांप मिला, जिसके बाद हवाई अड्डे की अग्निशमन सेवाओं को भी इस बारे में सूचित किया गया। यह ग्राउंड हैंडलिंग चूक का मामला है। अधिकारी ने बताया कि घटना की जांच की जायेगी और इस संबंध में उपयुक्त प्रवर्तन कार्रवाई की जायेगी। इस घटना के संबंध में टिप्पणी के लिए एयर इंडिया एक्सप्रेस के प्रवक्ता से संपर्क नहीं हो सका है। यात्रियों की संख्या के बारे में विवरण तत्काल पता नहीं चल सका है।

दिल्ली बीजेपी प्रदेश अध्यक्ष आदेश गुप्ता ने दिया इस्तीफा

नयी दिल्ली (एजेंसी)। एमसीडी यानी दिल्ली नगर निगम चुनाव में भारतीय जनता पार्टी की हार का ठीकरा दिल्ली भाजपा के प्रदेश अध्यक्ष पर फूटा है। दिल्ली भाजपा के अध्यक्ष आदेश गुप्ता को लेकर जो खबरें आ रही हैं उसके मुताबिक आदेश गुप्ता ने अपने पद से इस्तीफा दे दिया है। आदेश गुप्ता ने अपना इस्तीफा भाजपा के राष्ट्रीय अध्यक्ष जेपी नड्डा को सौंपा है। यह भी जानकारी सामने आ रही है कि जेपी नड्डा ने आदेश गुप्ता का इस्तीफा मंजूर भी कर लिया है। बता दें कि दिल्ली नगर निगम के 250 वार्डों पर चुनाव हुए थे। इस चुनाव में भाजपा को 104 सीटें तथा आम आदमी पार्टी को 134 सीटें मिली थीं। भाजपा पिछले 15 सालों से एमसीडी पर काबिज थी, लेकिन इस बार के चुनाव में आम आदमी पार्टी ने भाजपा को एमसीडी की कुर्सी से बेदखल कर दिया है। अब एमसीडी में भी केजरीवाल सरकार बन गयी है। आदेश गुप्ता के इस्तीफे के बाद अब वीरेंद्र सचदेवा को दिल्ली प्रदेश अध्यक्ष का कार्यकारी प्रदेश अध्यक्ष नियुक्त किया गया है। बीजेपी की तरफ से जारी किये पत्र में लिखा है कि भारतीय जनता पार्टी के राष्ट्रीय अध्यक्ष जेपी नड्डा के निर्देश के अनुसार आदेश गुप्ता का दिल्ली प्रदेश अध्यक्ष पद से दिया गया इस्तीफा स्वीकार किया जाता है। आगामी सूचना तक वीरेंद्र सचदेवा, दिल्ली प्रदेश उपाध्यक्ष को कार्यकारी प्रदेश अध्यक्ष नियुक्त किया जाता है।

जर्सी आईलैंड में धमाके में तीन की मौत, एक दर्जन से अधिक लापता

जर्सी (एजेंसी)। इंग्लैंड के जर्सी आईलैंड पर एक तीन मंजिला इमारत में शनिवार सुबह हुए धमाके में तीन लोगों की मौत हो गयी। वहीं, एक दर्जन से ज्यादा लोग अब तक लापता हैं जिनकी तलाश की जा रही है। फायर फाइटर, रेस्क्यू टीम और डॉग स्क्वायड मौके पर पहुंचकर लगातार बचाव और तलाशी अभियान चला रहे हैं। जर्सी सरकार ने बचाव अभियान की एक वीडियो ट्वीट की है जिसमें धमाके के बाद की तबाही और मलबा नजर आ रहा है। धमाके में कई कारें भी बर्बाद हो गयीं। पुलिस ने बताया कि धमाके से तीन मंजिला इमारत पूरी तरह से तबाह हो गयी थी। ये बहुत बड़ा धमाका था। ऐसा लग रहा था जैसे पहले यहां कोई इमारत थी ही नहीं। घटना का मलबा साफ करने में कई दिन लगने की संभावना है। लोगों की सहायता करने के लिए अधिकारियों को तैनात किया गया है। डिप्टी प्राइम मिनिस्टर डोमिनिक राब ने ट्वीट किया कि घटना से उन्हें गहरा दुख हुआ है। उन्होंने बचाव टीम की तारीफ करते हुए कहा कि हम किसी भी तरह से मदद करने के लिए हमेशा तैयार हैं।

पीएम मोदी ने नागपुर मेट्रो रेल को दिखायी हरी झंडी

नागपुर (एजेंसी)। प्रधानमंत्री नरेंद्र मोदी ने रविवार को नागपुर मेट्रो रेल परियोजना के पहले चरण का उद्घाटन किया। इस दौरान उन्होंने मेट्रो ट्रेन की सवारी का लुत्फ भी उठाया। मोदी ने शहर में मेट्रो परियोजना के दूसरे चरण की आधारशिला भी रखी। वहीं, प्रधानमंत्री ने नागपुर में अखिल भारतीय आयुर्विज्ञान संस्थान (एम्स) का भी उद्घाटन किया। नागपुर मेट्रो रेल परियोजना के पहले चरण के उद्घाटन अवसर पर प्रधानमंत्री ने जीरो माइल फ्रीडम पार्क और खापरी स्टेशन के बीच मेट्रो रेल की सवारी की। उन्होंने ट्रेन में सवार होने से पहले जीरो माइल स्टेशन पर परियोजना पर आधारित एक प्रदर्शनी भी देखी। परियोजना के पहले चरण के तहत 36

स्टेशन हैं। यह चरण 40 किलोमीटर की दूरी को कवर करता है। अधिकारियों ने बताया कि दूसरे चरण के तहत 32 स्टेशन होंगे और 43.8 किलोमीटर की दूरी कवर की जायेगी।

नागपुर-मुंबई समृद्धि एक्सप्रेसवे के पहले चरण का किया उद्घाटन

प्रधानमंत्री नरेंद्र मोदी ने रविवार को यहां नागपुर-मुंबई समृद्धि एक्सप्रेस-वे के पहले चरण का उद्घाटन किया। 520 किलोमीटर लंबा पहला चरण नागपुर को अहमदनगर जिले के शिरडी से जोड़ता है। इसका आधिकारिक नाम हिंदू हृदयसम्राट बालासाहेब ठाकरे महाराष्ट्र समृद्धि महामार्ग रखा गया है। परियोजना की कुल लंबाई 701 किलोमीटर होगी। समृद्धि एक्सप्रेस-वे का काम पूरा हो जाने के बाद नागपुर से मुंबई के बीच की सड़क यात्रा का समय घटकर सात घंटे रह जायेगा।

कर्नाटक के मंदिरों में अब सलाम नहीं संध्या आरती

○ टीपू सुल्तान का दिया 300 साल पुराना नाम बदला, हिंदू संगठनों की मांग पर लिया गया फैसला

मंगलुरु (एजेंसी)। कर्नाटक के कुछ मंदिरों में होनेवाली सलाम आरती का नाम बदल दिया गया है। अब इसे संध्या आरती के नाम से जाना जायेगा। यह फैसला हिंदुत्व संगठनों की मांग पर लिया गया। इन संगठनों ने राज्य सरकार से टीपू सुल्तान के नाम पर होनेवाले अनुष्ठानों को खत्म करने की मांग की थी, जिसमें सलाम आरती भी शामिल थी। हिंदू मंदिरों की देख-रेख करनेवाले स्टेट अथॉरिटी मुजरई ने शनिवार को छह महीने पुराने प्रस्ताव को मंजूरी दे दी। माना जाता है कि 18वीं शताब्दी में मैसूर शासक टीपू ने इन मंदिरों में अपनी यात्रा के दौरान आरती का नामकरण किया था।

क्या है पूरा मामला : मेलकोट में ऐतिहासिक चालुवनारायण स्वामी मंदिर है। जहां हैदर अली और उसके बेटे टीपू सुल्तान के शासनकाल से हर दिन शाम सात बजे सलाम आरती (मशाल सलामी) होती आ रही है। स्कॉलर और कर्नाटक धर्मिका परिषद के सदस्य कशेकोडि सूर्यनारायण भट ने इसका नाम बदलने की मांग की थी। भट ने कहा था सलाम शब्द हमारा नहीं टीपू का दिया हुआ है।

सभी मंदिरों पर लागू होगा आदेश : हिंदू धार्मिक संस्थान और धर्मार्थ बंदोबस्ती विभाग (मुजरई) सीएम बसवराज बोम्मई से अंतिम मंजूरी मिलने का इंतजार कर रहा है। इस कदम के बाद जल्द ही एक आधिकारिक आदेश जारी किया जायेगा, जिसके बाद न केवल मेलकोट में बल्कि कर्नाटक के सभी मंदिरों में आरती सेवाओं का नाम बदल दिया जायेगा। मुजरई मंत्री शशिकला जोले ने कहा कि इन फारसी नामों को बदलने और मंगला आरती नमस्कार या आरती नमस्कार जैसे पारंपरिक संस्कृत नामों को बनाये रखने के प्रस्ताव और मांगें थीं। इतिहास को देखें तो हम वही वापस लाये हैं जो पहले चलन में था।

विश्व हिंदू परिषद भी कर चुका है मांग

इससे पहले विश्व हिंदू परिषद ने कोल्लूर मंदिर के अधिकारियों से सुधार के लिए जाने और अनुष्ठान को प्रदोष पूजा कहने का आग्रह किया था। हालांकि, मंदिर के कार्यकारी अधिकारी ने स्पष्ट किया था कि मंदिर के रिकॉर्ड में कहीं भी शाम की आरती का नाम सलाम मंगलाआरथी नहीं था।

रूस ने राख की ढेर में बदला बाखमुत शहर

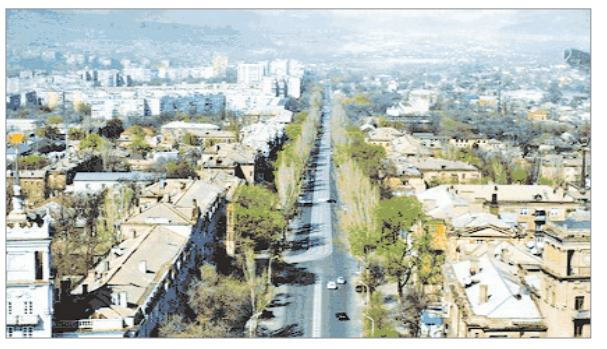

कीव (एजेंसी)। यूक्रेन के दक्षिणी हिस्से में युद्ध खतरनाक पड़ाव पर पहुंच चुका है। रूस लगातार हवाई हमले कर यूक्रेन को पीछे धकेलने की कोई कसर नहीं छोड़ रहा। इसी बीच राष्ट्रपति जेलेंस्की ने कहा है कि रूस ने यूक्रेन के बाखमुत शहर को अपने हवाई हमलों से राख के खंडहर में बदल दिया है। इन हमलों में कई आम लोगों के मारे जाने की भी खबर है। यूक्रेन के डोनेटस्क, लुहांस्क प्रोविंस में हालात लगातार गंभीर होते जा रहे हैं। जेलेंस्की ने बताया कि बाखमुत, सोलेडार, मारियिंका और क्रेमिन्ना शहर में कोई ऐसी जगह नहीं बची है जो रूसी हमलों से अछूती हो।

15 लाख लोगों के पास नहीं बिजली सप्लाई : जेलेंस्की ने जानकारी देते हुए बताया कि रूस देर रात ईरान में बने कामिकाजे ड्रोन से यूक्रेन पर हमले कर रहा है। जिसके चलते ओडेसा में लगभग 15 लाख लोग बिना बिजली के अंधेरे में रहने को मजबूर हैं। ओडेसा के अलावा यूक्रेन के खार्कीव, सुमी, डनिप्रोपेट्रोवेस्क, जापोरिज्जिया और खरसोन में भी हवाई हमले तेज हुए हैं। यूक्रेन की मिलिट्री ने जानकारी दी है कि शुक्रवार और शनिवार को लगातार दो दिन में रूस ने लगभग 20 हवाई हमले और 60 रॉकेट दागे हैं। इनमें दो आम लोग मारे गये और आठ लोग गंभीर घायल हैं। रूस पर आरोप लग रहे हैं कि वो अपने हवाई हमलों से अस्पताल, दुकानों और लोगों के घरों को निशाना बना रहा है। नवम्बर के महीने में यूक्रेन ने ऐलान किया था कि उन्होंने खरसोन शहर को रूस के कब्जे से छुड़ा लिया है। लेकिन, युद्ध के मैदान में अब हालात लगातार तेजी से बदल रहे हैं।

- 20 हवाई हमले और 60 रॉकेट दागे, खरसोन में गद्दारों को ढूंढ रहा यूक्रेन

गुजरात : राज्यपाल से मिले भूपेंद्र सरकार बनाने का पेश किया दावा

गांधीनगर (एजेंसी)। गुजरात विधानसभा चुनाव में प्रचंड बहुमत के बाद भूपेंद्र पटेल ने राज्यपाल के सामने सरकार बनाने का दावा पेश किया। इस दौरान राज्यपाल आचार्य देवव्रत से मुलाकात के बाद कार्यवाहक मुख्यमंत्री भूपेंद्र पटेल और गुजरात बीजेपी के प्रदेश अध्यक्ष सीआर पाटिल दिल्ली के लिए रवाना हुए। इस दौरान भूपेंद्र पटेल और सीआर पाटिल दिल्ली में प्रधानमंत्री नरेंद्र मोदी और गृह मंत्री अमित शाह से भी मुलाकात करेंगे। बताया जा रहा है कि इस मुलाकात में मंत्रिमंडल के विस्तार को लेकर चर्चा हो सकती है। भूपेंद्र पटेल को बीजेपी के प्रदेश मुख्यालय 'कमलम' में नवनिर्वाचित विधायकों की बैठक में सीएम पद पर काबिज होने का समर्थन दिया गया। इस बैठक में केंद्रीय पर्यवेक्षकों के तौर पर बीजेपी के वरिष्ठ नेता और रक्षा मंत्री राजनाथ सिंह, बीएस येदियुरप्पा और अर्जुन मुंडा मौजूद रहे। बता दें कि भूपेंद्र पटेल दूसरी बार गुजरात के मुख्यमंत्री बनने जा रहे है। जिनका शपथ ग्रहण समारोह 12 दिसम्बर को दोपहर दो बजे होगा। इस समारोह में पीएम मोदी समेत गृह मंत्री अमित शाह और कई अन्य नेता शामिल हो सकते हैं। बता दें कि गुजरात में बीजेपी ने 182 विधानसभा सीटों में से 156 सीटों पर जीत दर्ज की है।

मुंबई-अहमदाबाद हाईवे पर कार में महिला से छेड़छाड़

मुंबई (एजेंसी)। मुंबई से सटे पालघर में कुछ लोगों ने चलती कार में महिला से छेड़छाड़ की। खुद को बचाने महिला ने कार से छलांग लगा दी। मुंबई-अहमदाबाद नेशनल हाईवे पर हुई इस घटना में उसकी 10 महीने की बच्ची की मौत हो गयी। महिला का आरोप है कि आरोपियों ने उसकी बच्ची को चलती कार से बाहर फेंका था, जिससे उसकी मौत हो गयी। जबकि महिला खुद बुरी तरह घायल है। पालघर में मांडवी पुलिस स्टेशन में घटना की शिकायत दर्ज हुई है। पुलिस ने कार ड्राइवर विजय कुशवाहा के खिलाफ मामला दर्ज कर लिया है। पुलिस का कहना है पीड़ित महिला अपना बयान बार-बार बदल रही है। उसने तीन बार बयान बदला है, ऐसे में मामले की गहन जांच करने की आवश्यकता है।

झूठा हलफनामा देने के केस में फंसे पूर्व पाक पीएम इमरान

इस्लामाबाद (एजेंसी)। सरकारी खजाने के तोहफे बेचने के मामले में पहले ही मुश्किलों में घिरे इमरान खान एक और बड़ी मुसीबत में फंसते नजर आ रहे हैं। पाकिस्तान के पूर्व

- चुनाव आयोग को बेटी के बारे में नहीं दी जानकारी
- इस्लामाबाद हाईकोर्ट ने जारी किया नोटिस

प्रधानमंत्री पर आरोप है कि इलेक्शन कमीशन को दिये एफिडेविट में उन्होंने बेटी होने की बात छिपाई। इमरान ने जेमिमा गोल्डस्मिथ से दो बेटों के होनों की बात तो हलफनामे में मानी, लेकिन पूर्व प्रेमिका सीटा व्हाइट से हुई बेटी टैरिन व्हाइट की जानकारी नहीं दी। अमेरिकी और ब्रिटिश कोर्ट्स में यह साबित हो चुका है कि टैरिन के पिता

इमरान खान हैं।

इस्लामाबाद हाईकोर्ट ने एक जनहित याचिका पर सुनवाई करते हुए इमरान खान, केंद्र सरकार और इलेक्शन कमीशन को नोटिस करके इस बारे में जवाब मांगा है। पाकिस्तान के ह्यूमन राइट एक्टिविस्ट मोहम्मद साजिद ने इस्लामाबाद हाईकोर्ट में इमरान के खिलाफ पिटीशन दायर की है। पिटीशन में साजिद ने कहा- इमरान ने इलेक्शन कमीशन को दिये एफिडेविट में दो बेटे होने की जानकारी दी, लेकिन बेटी होने की बात छिपा गये। अमेरिका और ब्रिटेन के कोर्ट्स ने साइंटिफिक एविडेंस के बाद यह माना है कि टैरिन व्हाइट के पिता वास्तव में इमरान खान ही हैं। टैरिन फिलहाल 28 साल की हो चुकी हैं और अमेरिका में रहती हैं। उनकी मां का नाम सीटा व्हाइट है। खान टैरिन के लिए लगातार पैसा भी भेजते हैं और इसके सबूत मौजूद हैं। साजिद की इस पिटीशन पर हाईकोर्ट ने इमरान, केंद्र सरकार और इलेक्शन कमीशन को नोटिस जारी कर पूछा है कि इस मामले की सच्चाई क्या है। अगर आरोप सही हैं तो क्यों न इमरान को चुनाव लड़ने के अयोग्य करार दिया जाये। अगली सुनवाई 25 जनवरी को होगी। खान या उनकी पार्टी ने इस बारे में अब तक इस मामले में कोई बयान जारी नहीं किया है।