डालटनगंज
(मेदिनीनगर)
मंगलवार
29.11.2022
मार्गशीर्ष शुक्ल पक्ष 06
विक्रम संवत 2079

ईश्वर में हमारा विश्वास

राष्ट्रीय नवीन मेल

सत्यमेव जयते

www.rastriyanaveenmail.com

डालटनगंज (मेदिनीनगर) एवं रांची से एक साथ प्रकाशित

वर्ष-29 अंक-45 पृष्ठ-12, मूल्य ₹ 1.50

रश्मि प्रवाह

आप अपने को जैसा सोचेंगे, आप वैसे ही बन जायेंगे। यदि आप स्वयं को कमजोर मानते हैं तो आप कमजोर ही होंगे और यदि आप स्वयं को मजबूत सोचते हैं तो आप मजबूत हो जायेंगे।

न्यूज गैलरी

बिजली संकट पर बाबूलाल ने सरकार पर बोला हमला

रांची। पूर्व मुख्यमंत्री सह भाजपा विधायक दल के नेता बाबूलाल मरांडी ने राज्य की हेमंत सोरेन सरकार पर फिर तीखा हमला बोला है। उन्होने सोशल मीडिया पर लिखा- ये सरकार है या सर्कस? जहां बिजली, पानी, स्वास्थ्य जैसी बुनियादी जरूरतों के लिए भी लोग तरस रहे हैं। जब से हेमंत सोरेन के नेतृत्व में सरकार बनी है, लोग बिजली के लिए तरस रहे हैं, पिछले एक महीने से तो बिजली का हाल ऐसा है कि कल कारखाने बंद होने के कगार पर हैं, रोजगार देने का वादा करनेवाली सरकार अब लोगों की रोटी-रोजी छीनने में लगी है। श्री मरांडी ने कहा कि अब क्या राज्य में बिजली आपूर्ति का जिम्मा भी कोई और उठायेगा या बिजली क्यों नहीं मिल रही इसकी जांच भी जांच एजेंसियां करेगी? मुख्यमंत्री जी बहानेबाजी छोड़ कर अपनी जिम्मेवारी निभाइए, निर्बाध बिजली आपूर्ति सुनिश्चित करिये।

सुप्रीम कोर्ट ने मुख्य सचिव को सशरीर किया तलब, कोर्ट की अवमानना का मामला

रांची। सुप्रीम कोर्ट ने झारखंड में हाई स्कूल के शिक्षकों की नियुक्ति से संबंधित मामले में अवमानना की सुनवाई करते हुए झारखंड के मुख्य सचिव को तलब किया है। कोर्ट ने आगामी दो दिसम्बर को उन्हें सशरीर उपस्थित होकर बताने को कहा है कि झारखंड सरकार ने उसके जजमेंट का उल्लंघन क्यों किया? सुप्रीम कोर्ट के जस्टिस एमआर शाह की अध्यक्षता वाली खंडपीठ में सोमवार को इस मामले की सुनवाई हुई। पिछली सुनवाई में कोर्ट ने झारखंड सरकार को नोटिस जारी किया था और इसके साथ ही हाई स्कूल शिक्षकों की नियुक्ति में यथास्थिति बहाल रखने का आदेश दिया था। बता दें कि झारखंड में शिक्षकों की नियुक्ति की प्रक्रिया वर्ष 2016 से चल रही है। झारखंड कर्मचारी चयन आयोग की विज्ञापन संख्या 21/2016 के आलोक में ली गयी परीक्षा के आधार पर जो मेरिट लिस्ट बनी थी, उसे सोनी कुमार और अन्य ने चुनौती दी थी। इसपर सुप्रीम कोर्ट ने मेरिट लिस्ट रिवाइज करने का फैसला सुनाया था।

खेल और खिलाड़ियों के लिए बेहतरीन इंफ्रास्ट्रक्चर हो रहा तैयार : खेल निदेशक

रांची। मुख्यमंत्री हेमंत सोरेन के निर्देश पर खेलकूद एवं युवाकार्य निदेशक सरोजनी लकड़ा बोकारो के खेल से जुड़ी निर्माणधीन आधारभूत संरचनाओं का निरीक्षण किया। निरीक्षण के दौरान उन्होंने चंदनकियारी के आवासीय एथलेटिक्स प्रशिक्षण केंद्र और डे बोर्डिंग तीरंदाजी प्रशिक्षण केंद्र को लेकर आवासन स्थल, भोजन व्यवस्था, खेल उपकरण एवं मैदान के बारे में विस्तृत जानकारी ली। चंदनकियारी में निर्माणाधीन एथलेटिक्स सिंथेटिक ट्रैक एवं फुटबॉल मैदान में तकनीकी खामियों को देखकर उन्होंने फटकार भी लगायी और सुधार के निर्देश दिये। इस दौरान उन्होंने तीरंदाज खिलाड़ियों और प्रशिक्षकों से भी मुलाकात की, उनकी समस्याओं को सुना और भरोसा दिलाया की जल्द ही खिलाड़ियों को किट और खेल उपकरण उपलब्ध कराये जायेंगे। श्रीमति लकड़ा ने कहा कि खेल और खिलाड़ियों को प्रोत्साहित करने को लेकर विभाग गंभीर है। राज्य में खेल से जुड़े इंफ्रास्ट्रक्चर पर तेजी से काम किया जा रहा है।

मुख्यमंत्री ने उत्पाद राजस्व संग्रहण व क्रियान्वयन की विस्तृत समीक्षा की

उत्पाद दुकान संचालक एजेंसी कार्यशैली सुधारें : हेमंत

नवीन मेल संवाददाता

रांची। मुख्यमंत्री हेमंत सोरेन की अध्यक्षता में सोमवार को झारखंड मंत्रालय में नयी उत्पाद नीति के तहत राजस्व संग्रहण एवं इसकी क्रियान्वयन की विस्तृत समीक्षा की गयी। बैठक में मुख्य सचिव, उत्पाद सचिव, आयुक्त उत्पाद, विभाग के वरीय पदाधिकारी एवं खुदरा उत्पाद दुकानों के मानव प्रदाता एजेंसी के निदेशक तथा राज्य अंतर्गत कार्यरत थोक विक्रेता उपस्थित थे।

मुख्यमंत्री ने उत्पाद दुकानों के संचालकों की कार्यशैली पर नाराजगी जतायी : बैठक में मुख्यमंत्री हेमंत सोरेन ने उत्पाद दुकान संचालकों पर नाराजगी जताते हुए कहा कि उत्पाद दुकानों में कार्यरत कर्मियों का बकाया वेतन भुगतान अविलंब करें। मैन पावर सप्लाई एजेंसी यह सुनिश्चित करे कि खुदरा उत्पाद दुकानों में कार्यरत कर्मियों का वेतन बकाया न रहे। मुख्यमंत्री ने उत्पाद दुकान संचालकों से कहा कि अगले 15 दिनों के भीतर कार्यशैली में सुधार लायें अन्यथा राज्य सरकार की ओर से कार्रवाई सुनिश्चित की जायेगी। मुख्यमंत्री ने कहा कि उत्पाद राजस्व संग्रहण घटने की क्या वजह है, इसके मुख्य बिंदुओं पर जल्द से जल्द सुधार की जाये। उत्पाद राजस्व संग्रहण का जो वार्षिक लक्ष्य निर्धारित किया गया है उसे अगले चार महीनों के भीतर हर हाल में पूरा करें। मुख्यमंत्री ने अधिकारियों से कहा कि राज्य सरकार द्वारा झारखंड में नयी शराब नीति बनायी गयी है। नयी नीति का उद्देश्य राजस्व में वृद्धि करना है। राजस्व वृद्धि में कमी के मद्देनजर मुख्यमंत्री ने मानव प्रदाता एजेंसी के सभी प्रतिनिधि को कड़ी फटकार लगायी। मुख्यमंत्री ने उन्हें सख्त हिदायत दी कि वे अपनी जिम्मेदारी समझें एवं लक्ष्य के अनुरूप राजस्व प्राप्ति करने के सभी सार्थक प्रयास करें। अगले 15 दिनों के अंदर इनके कार्यों की पुनः समीक्षा की जायेगी एवं स्थिति में यथोचित सुधार नहीं होने पर सभी एजेंसी के ▸▸शेष पृष्ठ 11 पर

इन बिंदुओं पर हुई समीक्षा

बैठक में उत्पाद सचिव विनय कुमार चौबे ने मुख्यमंत्री को अवगत कराया कि वित्तीय वर्ष 2022-23 तक के माह नवम्बर तक के कुल लक्ष्य 1600 करोड़ रुपये के विरुद्ध राज्य कोषागार में 1084 करोड़ रुपये ही जमा हुए हैं, जो कि माह नवम्बर तक के लक्ष्य का लगभग 68 प्रतिशत है। खुदरा उत्पाद दुकानों की सेल फैसिलिटी 73.75 प्रतिशत है। बिक्री की मुख्य जिम्मेवारी नियमानुसार मानव प्रदाता एजेंसियों की है। वांछित बिक्री के आधार पर ही राजस्व लक्ष्य का संग्रहण संभव हो सकता है। लक्ष्य से कम राजस्व वसूली के संबंध में मुख्यमंत्री के द्वारा पूछा किये जाने पर विभागीय सचिव ने अवगत कराया कि मानव प्रदाता एजेंसियां निर्धारित बिक्री लक्ष्य के ▸▸शेष पृष्ठ 11 पर

मॉनिटरिंग सिस्टम डेवलप करें : सीएम

मुख्यमंत्री ने अधिकारियों को निर्देशित किया कि खुदरा उत्पाद दुकानों की निरंतर मॉनिटरिंग की जाये। सरकारी खुदरा मदिरा दुकानों में किसी भी प्रकार से अवैध शराब की बिक्री न हो यह सुनिश्चित करें। मुख्यमंत्री ने कहा कि राज्य में नकली शराब बनाकर बेचनेवालों पर कड़ी कार्रवाई करें। शराब के अवैध कारोबार में लिप्त लोगों के खिलाफ सख्त कानूनी कार्रवाई करने का निर्देश मुख्यमंत्री ने विभागीय पदाधिकारियों को दिया। मुख्यमंत्री ने संचालकों से कहा कि खुदरा उत्पाद दुकानों का लगातार निरीक्षण करें। मुख्यमंत्री ने कहा कि खुदरा उत्पाद दुकानों में कार्यरत कर्मियों की मिलीभगत की जांच भी सुनिश्चित करें। सभी खुदरा उत्पाद दुकानों का लक्ष्य निर्धारित करें। उत्पाद राजस्व संग्रहण लक्ष्य के अनुरूप होनी चाहिए। सभी खुदरा उत्पाद दुकानों के बाहर रेट लिस्ट डिस्प्ले लगायें। मुख्यमंत्री ने कहा कि पिछले दिनों ओवरप्राइसिंग की शिकायतें सुनने को मिली है। ओवरप्राइसिंग के संबंध में कार्रवाई सुनिश्चित करें। अवैध शराब एवं सरकार द्वारा निर्धारित कीमतों में हेरफेर करनेवाले माफिया तथा दुकानदारों पर सख्त नजर बनाये रखें। एक्साइज कंट्रोल रूम को सशक्त बनायें। आम जनता का शिकायत मिलने पर विभाग तथा संचालक संयुक्त रूप से शिकायतों की जांच कर कार्रवाई सुनिश्चित करें।

पंकज मिश्रा, आलमगीर आलम केस के जांच पदाधिकारी समेत चार को ईडी का नोटिस

नवीन मेल संवाददाता

रांची। मुख्यमंत्री हेमंत सोरेन के बरहेट विधायक प्रतिनिधि पंकज मिश्रा, मंत्री आलमगीर आलम को टॉल प्लाजा केस में क्लीन चिट देनेवाले जांच पदाधिकारी सरफुद्दीन खान को ईडी ने समन किया है। पांच दिसम्बर को ईडी सरफुद्दीन से पूछताछ करेगी। वहीं, पंकज मिश्रा के न्यायिक हिरासत में फोन पर बातचीत के मामले में उनके सहयोगी सूरज पंडित और चंदन से क्रमशः छह व सात दिसम्बर को पूछताछ होगी। अमित अग्रवाल के वकालतनामा में गड़बड़ी के मामले में रांची जेल के सुपरीटेंडेंट हामिद अख्तर से भी पांच दिसम्बर को पूछताछ होगी। ईडी ने चारों लोगों को सोमवार को समन भेज दिया।

जिस केस में ईडी ने किया था ईसीआईआर उसमें मिली थी क्लीनचिट : साहिबगंज के बरहरवा में टोल प्लाजा के टेंडर के मामले में शंभूनाथ भगत के साथ मारपीट की घटना हुई थी। इस मामले में मंत्री आलमगीर आलम, विधायक प्रतिनिधि पंकज मिश्रा समेत 11 लोगों के खिलाफ जून 2020 में नामजद प्राथमिकी दर्ज हुई थी। प्राथमिकी के बाद सरफुद्दीन खान को जांच पदाधिकारी बनाया गया था। वहीं, इसी मामले में आठ मार्च 2022 को ईडी ने पंकज मिश्रा, आलमगीर आलम समेत अन्य के खिलाफ ईडी ने ईसीआईआर किया था। इस मामले में दुमका डीआईजी ने रविवार को प्रेस कांफ्रेस कर बताया था कि पुलिस के केस में पंकज मिश्रा, आलमगीर आलम समेत सभी आरोपियों को क्लीनचिट मिल गयी है।

हामिद अख्तर को पूर्व में भी भेजा गया था नोटिस : ईडी ने अमित अग्रवाल के वकालतनामा मामले में पूर्व में भी रांची जेल के सुपरीटेंडेंट हामिद अख्तर को समन भेजा था। इस बार उन्हें पांच दिसम्बर को ईडी ने दुबारा बुलाया है। जेल सुपरीटेंडेंट से न्यायिक हिरासत में रहने के दौरान पंकज मिश्रा के द्वारा फोन के इस्तेमाल के विषय में भी पूछताछ की जायेगी।

पंकज के चालक व सहयोगी का बयान होगा दर्ज

ईडी छह दिसम्बर को पंकज मिश्रा के चालक सूरज पंडित और सहयोगी चंदन से सात दिसम्बर को पूछताछ करेगी। दोनों के मोबाइल फोन से पंकज मिश्रा लगातार कई लोगों के संपर्क में था। ईडी ने पूर्व में कार्रवाई करते हुए दोनों के मोबाइल फोन, छह सिमकार्ड बरामद किये थे। ईडी को तब कई ऑडियो भी मिले थे।

मुख्यमंत्री रोजगार सृजन योजना युवाओं को बना रहा स्वावलंबी

सरकार आपके द्वार के तहत 35,131 आवेदन हुए प्राप्त

नवीन मेल संवाददाता

रांची। सिमडेगा निवासी बिनीत मिंज अब सामाजिक एवं आर्थिक रूप से सशक्त बन रहा है। उसे आपकी योजना आपकी सरकार आपके द्वार कार्यक्रम के जरिये मुख्यमंत्री रोजगार सृजन योजना के तहत 12 लाख रुपये का लोन प्राप्त हुआ है। बिनीत कहते हैं, मेरा व्यवसाय शुरू हो चुका है। सरकार की योजना की मदद से मैं व्यवसाय करने में सफल हुआ। इसी तरह विनय डुंगडुंग को भी योजना से लगभग 16 लाख का लोन मिला और अपना चार पहिया वाहन स्कॉर्पियों गाड़ी क्रय किया। विनय कहते हैं कि पहले मैं दूसरे की टैक्सी चलाता था। महीने का दस से 12 हजार रुपये की कमाई होती थी। अब मेरी अपनी गाड़ी है। आर्थिक स्थिति पहले की अपेक्षा ज्यादा बेहतर होने लगी है। बिनीत और विनय की तरह की गढ़वा स्थित खरसोटा पंचायत की युवती को पॉल्ट्री फार्म के लिए 11 लाख का लोन मिला। ऐसे ही हजारों युवक-युवतियों को सरकार आपके द्वार कार्यक्रम से लाभ मिला और वे स्वरोजगार की ओर अग्रसर हुए हैं।

हजारों की संख्या में मिला लाभ : आपकी योजना आपकी सरकार आपके द्वार कार्यक्रम के दौरान आयोजित शिविर में मुख्यमंत्री रोजगार सृजन योजना के तहत कुल 35,131 आवेदन प्राप्त हुए। इनमें से 16,230 आवेदन का निष्पादन हुआ। 14,657 आवेदन पेंडिंग हैं, जबकि 3,581 आवेदन निष्पादन की प्रक्रिया में हैं। सबसे अधिक आवेदन 3,706 गढ़वा, पलामू 3,600, गिरिडीह 3,103, दुमका 2,415, देवघर 2,342, पूर्वी सिंहभूम 2,359, कोडरमा 2,200, पश्चिमी सिंहभूम 1,867, खूंटी 1,864, गोड्डा 1,812, लातेहार 1,067 से प्राप्त हुए हैं। मालूम हो कि मुख्यमंत्री हेमंत सोरेन के निर्देश पर स्वरोजगार हेतु शुरू की गयी मुख्यमंत्री रोजगार ▸▸शेष पृष्ठ 11 पर

पूजा सिंघल समेत अन्य आरोपियों की संपत्ति होगी जब्त

नवीन मेल संवाददाता

रांची। मनरेगा घोटाले में जेल में बंद निलंबित आईएएस अधिकारी पूजा सिंघल, उनके पति अभिषेक झा और सीए सुमन कुमार सिंह की चल व अचल संपत्ति जल्द ही जब्त की जायेगी। ईडी ने संपत्ति जब्ती की प्रकिया तेज कर दी है। सूत्रों के मुताबिक, अगले हफ्ते ईडी घोटाले से अर्जित राशि से बनायी गयी चल व अचल संपत्ति को जब्त करेगी। एजेंसी ने इसके लिए चल-अचल संपत्ति की सूची तैयार कर ली है। गौरतलब है कि 16 फरवरी 2009 से 19 जुलाई 2010 के बीच खूंटी डीसी के पद पर रहने के दौरान मनरेगा का 18.06 करोड़ का घोटाला हुआ था। बगैर

कार्य कराये डीसी रहते हुए पूजा सिंघल ने फंड की निकासी करा ली थी। इसके बाद कमीशन के तौर पर मोटी राशि वसूली थी।

किस-किस की संपत्ति होगी जब्त : जानकारी के मुताबिक, पूजा सिंघल व अभिषेक झा, सुमन कुमार सिंह, रामविनोद सिन्हा, जयकिशोर चौधरी, शशि प्रकाश और राजेंद्र कुमार जैन की संपत्ति की सूची ईडी ने तैयार की है। ईडी इस मामले में पूजा सिंघल के पति अभिषेक झा की पल्स डायग्नोसिस सेंटर व पल्स सुपरस्पेशियलिटी अस्पताल को भी जब्त कर संचालन अपने हाथ ले सकती है।

दो करोड़ दिये गये थे कैश : ईडी की जांच में यह बात सामने आयी है कि पल्स हॉस्पीटल के निर्माण के लिए मेसर्स यूनिक कंस्ट्रक्शन के अक्षत कत्याल को पूजा सिंघल ने दो करोड़ कैश दी थी। यह राशि अक्षत को अपने आवास पर बुलाकर साल 2020 में दिया गया था। ईडी ने अबतक की जांच में पाया है कि निर्माण कंपनी को कुल 6.19 करोड़ ▸▸शेष पृष्ठ 11 पर

सुप्रीम कोर्ट ने केंद्र सरकार को सुनायी खरी-खरी

जजों की नियुक्ति को लेकर केंद्र सरकार से सुप्रीम कोर्ट नाखुश

नयी दिल्ली (एजेंसी)। कॉलेजियम की सिफारिश के बावजूद हाईकोर्ट और सुप्रीम कोर्ट में जजों की नियुक्ति ना करने के मामले में सुप्रीम कोर्ट ने केंद्र सरकार को खरी-खरी सुनायी है। सोमवार को मसले पर सुनवाई के दौरान शीर्ष कोर्ट ने कहा कि ऐसा लगता है कि सरकार राष्ट्रीय न्यायिक नियुक्ति आयोग (एनजेएसी) के रद्द किये जाने से नाखुश है। केंद्र सरकार जजों की नियुक्ति पर बैठी रहेगी तो सिस्टम कैसे काम करेगा। हमें न्यायिक पक्ष पर फैसला करने को विवश ना करें। अदालत ने एजी और एसजी को कहा कि वे सरकार को यह सुनिश्चित करने के लिए सलाह दें कि देश के कानून का पालन किया जाये। मामले में आठ दिसम्बर को अगली सुनवाई होगी। दरअसल, कॉलेजियम प्रणाली न्यायाधीशों द्वारा ही न्यायाधीशों की नियुक्ति की प्रथा है और इसे लेकर सरकार और शीर्ष अदालत में कुछ मतभेद हैं। केंद्रीय कानून और न्याय मंत्री किरेन रिजिजू ने पिछले महीने कहा था कि देश के लोग कॉलेजियम प्रणाली से खुश नहीं हैं और संविधान की भावना के अनुसार न्यायाधीशों की नियुक्ति करना सरकार का काम है। भारत के पूर्व ▸▸शेष पृष्ठ 11 पर

केंद्र ने सुप्रीम कोर्ट में कहा

जबरन मतांतरण गंभीर मुद्दा, सरकार बनायेगी कठोर कानून

नयी दिल्ली (एजेंसी)। केंद्र ने कहा है कि जबरन मतांतरण के खिलाफ कानून बनाने के लिए कदम उठाये जायेंगे। इस मामले में सोमवार को सुप्रीम कोर्ट में केंद्र सरकार ने जवाब दाखिल किया। केंद्र ने सुप्रीम कोर्ट को बताया कि धर्म की स्वतंत्रता के अधिकार में निश्चित रूप से किसी व्यक्ति को धोखाधड़ी, धोखे से, जबरदस्ती, प्रलोभन या ऐसे अन्य माध्यमों से परिवर्तित करने का अधिकार शामिल नहीं है। केंद्र सरकार ने जबरन मतांतरण से जुड़ी याचिकाओं पर जवाब दाखिल करते हुए ये जवाब दिया है। केंद्र ने कहा है कि सरकार मुद्दे की गंभीरता से अवगत है। केंद्र ने अपने जवाब में कहा है कि धर्म का पालन करने की स्वतंत्रता के मौलिक अधिकार में दूसरे लोगों को मतांतरणरित करने का अधिकार शामिल नहीं है। वहीं, सुप्रीम कोर्ट ने भारत के अटॉर्नी जनरल और सॉलिसिटर जनरल से यह सुनिश्चित करने के लिए कहा है कि इस अदालत द्वारा निर्धारित सभी तरह के कानून का पालन किया जाये।

इस तरह के अधिनियम आवश्यक : केंद्र ने सुप्रीम कोर्ट से कहा कि महिलाओं और आर्थिक और सामाजिक रूप से पिछड़े वर्गों सहित समाज के कमजोर वर्गों के पोषित अधिकारों की रक्षा के लिए इस तरह के अधिनियम आवश्यक हैं। केंद्र का कहना है कि इस पर अंकुश लगाने के लिए नौ राज्यों ने वर्षों से अधिनियम पारित किये हैं। केंद्र का कहना है कि ओडिशा, मध्य प्रदेश, गुजरात, छत्तीसगढ़, झारखंड, उत्तराखंड, उत्तर प्रदेश, कर्नाटक और हरियाणा ऐसे राज्य हैं जहां पहले से ही धर्मांतरण पर कानून है।

एक दिन में कितना पानी पीयें यह कई बातों पर करता है निर्भर

- आरएनएम

नयी दिल्ली। सबके लिये प्रतिदिन लगभग दो लीटर या आठ गिलास पानी पीना जरूरी नहीं है। वे लोग जो ज्यादा शारीरिक काम, मेहनत, मजदूरी, किसानी, पहलवानी जैसे काम करते हैं, गर्म जगह पर रहते हैं, उनको 24 घंटे में 8 गिलास पानी पीना चाहिए। लेकिन जो लोग एसी वाले कार्यालय में बैठकर काम करते हैं तथा दिन में कई कप चाय, काफी या दारू या कोल्ड ड्रिंक जैसे पेय गटकते रहते हैं, उनको तो ज्यादा पानी पीने से परहेज करना चाहिए। उनका काम तो लगभग डेढ़ लीटर पानी पीने से ही चल सकता है। इस बारे में 8 से 96 साल तक के 5 हजार से ज्यादा लोगों पर 23 देशों में हुए एक शोध में आया है कि सबको रोज आठ गिलास के लगभग पानी पीने की सलाह देना वैज्ञानिक आधार पर सही नहीं है। कुछ को तो रोज 2 लीटर की जगह 1.5 से 1.8 लीटर पानी पीने की आवश्यकता होती है। शरीर की पानी से जुड़ी आधी से ज्यादा जरूरत खाने की चीजों, चाय और कॉफी आदि से पूरी हो जाती है। ऐसे में सबको रोज 8 ग्लास पानी पीने पर जोर नहीं देना चाहिए। इसमें आया कि हर व्यक्ति में पानी की जरूरत अलग-अलग होती है। एक व्यक्ति के रहने की जगह, मौसम, तापमान, ऊंचाई, नमी जैसे कारक पानी की जरूरत निर्धारित करते हैं। वैज्ञानिकों का कहना है कि व्यक्तिगत स्तर पर व्यक्ति के काम, जेंडर, उम्र, वजन और फिटनेस से पानी की जरूरत प्रभावित होती है। 20 से 30 साल के पुरुषों, खिलाड़ियों और शारीरिक मेहनत ▸▸शेष पृष्ठ 11 पर

राष्ट्रीय जनसंख्या रजिस्टर अपडेट करने के लिए बिल लाने की तैयारी

- ब्यूरो

नयी दिल्ली। केंद्र सरकार सात दिसम्बर से शुरू होनेवाले संसद के शीतकालीन सत्र में जन्म व मृत्यु डेटाबेस के जरिये राष्ट्रीय जनसंख्या रजिस्टर अपडेशन की इजाजत के लिए विधेयक ला सकती है। यह विधेयक पास हो जाने पर भारत के रजिस्ट्रार जनरल को जन्म व मृत्यु पर एक डेटाबेस बनाये रखने और राष्ट्रीय जनसंख्या रजिस्टर को अपडेट करने की अनुमति मिल जायेगी। जन्म व मृत्यु पंजीकरण अधिनियम, 1969 में संशोधन करने के लिए विधेयक का ड्राफ्ट सार्वजनिक टिप्पणियों और सुझावों के लिए अक्टूबर 2021 में गृह मंत्रालय द्वारा साझा किया गया था। प्रस्तावित विधेयक के अनुसार, डेटा का उपयोग मतदाता सूची, आधार डेटाबेस, राशन कार्ड, पासपोर्ट और ड्राइविंग लाइसेंस को अपडेट करने के लिए भी किया जायेगा। इस विधेयक के आने से आधार कार्ड, राशन कार्ड, पासपोर्ट

डाटाबेस, ड्राइविंग लाइसेंस और राष्ट्रीय स्तर के कई दस्तावेजों पर असर पड़ेगा। ड्राफ्ट विधेयक में मुख्य रजिस्ट्रार को राज्य स्तर पर नागरिक पंजीकरण रिकॉर्ड के एकीकृत डेटाबेस को बनाये रखने के लिए कदम उठाने और इसे भारत के रजिस्ट्रार जनरल द्वारा बनाये गये राष्ट्रीय स्तर पर डेटाबेस के साथ एकीकृत करने की अनुमति देने के लिए धारा-4 में संशोधन का भी प्रस्ताव है। सरकार ने धारा-8 में भी संशोधन प्रस्तावित किया है जो जन्म और मृत्यु के बारे में जानकारी देने के लिए नागरिकों और घर के मुखिया से संबंधित है। एक प्रविष्टि के माध्यम से यह कहा गया है कि जिम्मेदार लोगों को जन्म के मामले में माता-पिता का आधार नंबर यदि उपलब्ध हो और मृत्यु के मामले मृतक के माता-पिता, पति या पत्नी को जानकारी प्रदान करने की आवश्यकता होगी। धारा-17 में एक प्रविष्टि के माध्यम से सरकार ने प्रस्ताव दिया है कि इन प्रमाणपत्रों का उपयोग किसी व्यक्ति के जन्म की तारीख और स्थान को साबित करने के लिए किया जायेगा। इसके अलावा शैक्षिक संस्थानों में प्रवेश, ड्राइविंग लाइसेंस जारी करना, मतदाता सूची तैयार करना, शादी का रजिस्ट्रेशन, केंद्र सरकार, राज्य सरकार, स्थानीय निकायों और सार्वजनिक क्षेत्र के उपक्रमों और वैधानिक निकाय में नियुक्ति, पासपोर्ट जारी करना, नियम द्वारा निर्धारित अन्य मामलों में इन दस्तावेजों का इस्तेमाल किया जायेगा। धारा-23 में एक ▸▸शेष पृष्ठ 11 पर

न्यूज गैलरी

बीडीओ ने सुखाड़ राहत योजना को लेकर किया बैठक

हुसैनाबाद। पलामू जिले के हुसैनाबाद प्रखंड कार्यालय के सभागार में बीडीओ रतन कुमार ने सोमवार को मुख्यमंत्री सुखाड़ राहत योजना को लेकर प्रज्ञा केंद्र संचालकों के साथ बैठक की। जिसमें बीडीओ ने कहा कि गृह कारा एवं आपदा प्रबंधन विभाग झारखंड की ओर से हुसैनाबाद प्रखंड को सूखाग्रस्त घोषित किया गया है। इसीलिए फसल राहत योजना के बदले सूखा राहत योजना का लाभ दिया जाएगा। उन्होंने बताया कि पूर्व में फसल राहत योजना हेतु पंजीकृत किसान फसल राहत से आधार के माध्यम से सूखा राहत में डाटा अप-टू- डेट करा लेंगे। जो किसान फसल राहत योजना में भी पंजीकरण नहीं कराये थे, वह अवसर का लाभ उठाते हुए सुखाड़ हेतु अपना पंजीकरण करा लें। राज्य आपदा मोचन निधि से सुखाड़ प्रभावित प्रत्येक परिवार को तत्काल राहत हेतु 3500 राशि उपलब्ध कराई जायेगी। उन्होंने सभी प्रज्ञा केंद्र संचालकों को निर्देश देते हुए कहा कि 30 नवंबर तक सभी किसानों को जागरूक करते हुए मुख्यमंत्री सूखा राहत योजना हेतु पंजीकृत करें। मौके पर प्रखंड के सभी प्रज्ञा केंद्र संचालक मौजूद थे।

अभिरुचि शैक्षणिक योग्यता व व्यवहार ज्ञान का पता चलता है : बीईओ

सतबरवा। राजकीयकृत सर्वोदय प्लस टू उच्च विद्यालय के मैदान में सभी विद्यार्थियों के निवेदन तथा एक साथ नवाचार के उद्देश्य से विज्ञान शिक्षक अभिषेक तिवारी द्वारा लगभग 400 विद्यार्थियों का अर्धवार्षिक परीक्षा का आयोजन किया गया। जिसमे बहुविकल्पीय लघु उत्तरीय अति लघु उत्तरीय और दीर्घ उत्तरीय और ओएमआर शीट के साथ जैक रांची के अनुरूप का अनुसरण करते हुए इस परीक्षा का आयोजन किया गया है। यह परीक्षा 100 अंको की थी। जिसमें प्रायोगिक परीक्षा के लिए भी मानदंड तय किये गये थे। अर्धवार्षिक परीक्षा के दौरान सतबरवा के प्रखंड शिक्षा प्रसार पदाधिकारी हरेंद्र तिवारी ने निरीक्षण किया साथ ही साथ विद्यालय के सभी शिक्षकों और कर्मचारियों में समय अनुसार विक्षणं का कार्य मैदान में किया।

पोटो हो खेल मैदान व चेंजिंग रूम का उद्घाटन

पांकी। मुख्यमंत्री हेमंत सोरेन के दिशा-निर्देश में कोरोना के मद्देनजर प्रवासी मजदूरों को प्रत्येक गांव में रोजगार तथा आजीविका के साधन उपलब्ध कराने को प्रारंभ की गयी वीर शहीद पोटो हो योजना का प्रतिफल अब नजर आने लगा है। पोटो हो खेल मैदान निर्माण का लक्ष्य तय किया गया था। पोटो हो खेल मैदान का निर्माण पूर्ण हो चुका है। इसी के तहत पांकी पूर्वी पंचायत के राजकीयकृत उच्च विद्यालय के प्रांगण में पोटो हो खेल मैदान एवं चेंजिंग रूम का मुखिया ने फीता काटकर उद्घाटन किया । मौके पर पांकी पूर्वी मुखिया प्रेम प्रसाद ने कहा कि इस तरह मनरेगा अंतर्गत पोटो हो खेल मैदान का उद्देश्य हर पंचायत में खेल मैदान की सुविधा उपलब्ध कराना एवं ग्रामीणों के लिए रोजगार सृजन करना है। इस योजना से न सिर्फ स्थानीय ग्रामीणों को एक अच्छा खेल का मैदान, शौचालय एवं चेंजिंग रूम प्राप्त हुआ, बल्कि प्रवासी मजदूरों को कोरोना के समय जब सभी जगह कार्य बंद थे। ऐसे में उन्हें अपने क्षेत्र में कार्य मिला और आय का साधन उपलब्ध हुआ।

मतदाता सूची के संक्षिप्त पुनरीक्षण कार्यक्रम को लेकर बैठक आज

हुसैनाबाद। निर्वाचन निबंधन पदाधिकारी सह एसडीओ कमलेश्वर नारायण ने पत्र प्रेषित कर सभी राजनीतिक दल के लोगों को मतदाता सूची पुनरीक्षण कार्यक्रम- 2023 के तहत जनरेट कॉपी के जांच हेतु आज अपराहन 3 :30 बजे अनुमंडल कार्यालय में एक विशेष बैठक आहूत की गई है। इसकी जानकारी देते हुए एसडीओ ने बताया कि हुसैनाबाद हरिहरगंज विधानसभा -79 निर्वाचन क्षेत्र अंतर्गत मतदाता सूची का विशेष संक्षिप्त पुनरीक्षण कार्यक्रम-2023 में प्राप्त हो रहे। प्रपत्र 6, 7 एवं 8 का जनरेट कॉपी 9, 10 एवं 11 की जांच हेतु विचार-विमर्श किया जायेगा। इस बैठक में उन्होंने सभी राजनीतिक दल व सामाजिक दल के लोगों को आमंत्रित किया है।

विधायक आमंत्रण फुटबॉल टूर्नामेंट में लातेहार की टीम विजयी

पाटन। प्रखंड के ग्राम किशनपुर में विधायक आमंत्रण प्रखंड स्तरीय फुटबॉल टूनार्मेंट का चौथा दिन का खेल लातेहार प्रखंड बनाम सदर प्रखंड के बीच खेला गया। जिसमें लातेहार प्रखंड की टीम दो गोल से विजयी रही। मैच में मुख्य अतिथि के रूप में लोईगां पंचायत के मुखिया रंजीत यादव उर्फ गुड्डू यादव उपस्थित रहे। मैच के उद्घाटनकर्ता के रूप में जंघासी पंचायत के पंचायत समिति सदस्य गुबेश भुइयां रहे। छतरपुर पाटन विधानसभा क्षेत्र के पुष्पा देवी के द्वारा उपलब्ध कराई गई। खिलाड़ियों के लिए टी- शर्ट एवं पैंट का वितरण सूठा पंचायत के पूर्व मुखिया लक्ष्मण राम के द्वारा दोनों टीमो के बीच किया गया। मैच का प्रारंभ जंघासी पंचायत के पंचायत समिति सदस्य गुबेस भुइयां , सूठा पंचायत के पूर्व मुखिया लक्ष्मण राम , सुठा पंचायत के वर्तमान उप मुखिया सुकुल मियां तथा ग्राम सूठा निवासी अशोक तिवारी और ग्राम लोईगा निवासी ईद मोहम्मद अंसारी द्वारा खिलाड़ियों से परिचय प्राप्त कर किया गया।

समाजिक चेतना जगाने का महत्वपूर्ण माध्यम है खेल : अरविंद

शैलेश बने मैन ऑफ द मैच और जहांगीर बने मैन ऑफ द सीरीज

नवीन मेल संवाददाता

छतरपुर। नगर पंचायत में खेल प्रतियोगिताओं की धूम मची है। इसी कड़ी में सड़मा स्थित अग्रवाल कॉलेज के मैदान में कॉस्को टेनिस बॉल क्रिकेट प्रतियोगिता का आयोजन सड़मा क्रिकेट क्लब के द्वारा किया गया। जिसमें मन्देया ने बगैया को रोमांचक मैच में पराजित कर दिया। प्रतियोगिता का मैन ऑफ द मैच शैलेश कुमार को और मैन ऑफ सीरीज का पुरस्कार जहांगीर खान को दिया गया। इस मौके पर मुख्य अतिथि के रुप में युवा समाजसेवी अरविंद गुप्ता चुनमुन मुख्य रूप से उपस्थित रहे। साथ ही कार्यक्रम में महाविद्यालय के खेल

प्रशिक्षक नवीन सहाय, सुभाष मिश्र, उमेश कुमार, प्रमोद ठाकुर, जितेंद्र कुमार भी उपस्थित रहे। इस मौके पर अरविंद गुप्ता ने कहा कि खेल से सामाजिक सौहार्द्र मजबूत होता है। उन्होंने कहा कि सड़मा के युवाओं में अनुपम शक्ति है। जिस जमीन पर कभी नक्सलियों का जनता दरबार लगा करता था। आज वहां युवाओं की मदद से कॉलेज का निर्माण करवाया और अब आलम यह है कि यह जगह पूरी तरह से गुलजार है। वहीं डिग्री कॉलेज के खेल प्रशिक्षक नवीन सहाय ने खेल को जीवन का एक अभिन्न अंग बताया कहा की इलाके में खेल प्रतिभाओं की कोई कमी नहीं है। मौके पर सिंटू विश्कर्मा, अध्यक्ष धर्मेंद्र विश्वकर्मा, प्रमोद ठाकुर, सचिव राजू ठाकुर, उपाध्यक्ष इंद्रजीत पासवान, उपसचिव दशरथ यादव, कोषाध्यक्ष विवेक शर्मा, उपकोषाध्यक्ष रणधीर यादव, अन्य सहयोगियों के रूप में रामाधार यादव, रणजीत ठाकुर,दीपक कुमार, धनन्जय पासवान, रणजीत पासवान, चंदन यादव ने अपनी महत्ती भूमिका निभाई।

राजद झारखंड प्रदेश के अध्यक्ष बने पूर्व विधायक

नवीन मेल संवाददाता

हरिहरगंज। प्रखंड के राजद नेताओं ने हुसैनाबाद विधानसभा राजद के पूर्व विधायक संजय कुमार सिंह यादव को राष्ट्रीय जनता दल झारखंड प्रदेश अध्यक्ष बनाये जाने पर बधाई देते हुए खुशी व्यक्त किया है। हरिहरगंज नगर पंचायत अंतर्गत मोतीराज महिला कॉलेज में शुक्रवार को राजद के नेताओं ने कहा है कि संजय कुमार सिंह यादव के झारखंड प्रदेश अध्यक्ष बनने से झारखंड प्रदेश में राजद और मजबूत गतिशील होगी। इस दौरान हरिहरगंज के राजद नेताओं और कार्यकर्ताओं ने उनके नेतृत्व में पूर्ण आस्था जताया है। इस दौरान बैठक कर संगठन के मजबूती पर चर्चा की गई। साथी प्रखंड क्षेत्र के सभी गांव में अभियान चलाकर संगठन को मजबूत करने का निर्णय लिया गया। प्रखंड अध्यक्ष महेंद्र यादव ने बताया कि 11 दिसंबर को मोती राज महिला कॉलेज में बैठक कर राजद प्रखंड कमेटी का विस्तार किया जायेगा। इस दौरान कार्यकर्ताओं ने एक दूसरे को मिठाई खिलाकर खुशी का इजहार किया। बधाई देने वालों मे प्रखंड अध्यक्ष महेंद्र यादव, राजद के वरिष्ठ नेता बुधन सिंह यादव, महादेव यादव, अशोक जायसवाल, ओमप्रकाश चंद्रवंशी, वीरेंद्र यादव, यादव महासभा के प्रखंड अध्यक्ष संजय यादव, राजेंद्र यादव, रंजीत पासवान, दीपक यादव, ललन यादव, जितेंद्र पासवान, नंदू यादव, उमाशंकर यादव, रौशन कुमार ,कमलेश यादव, सुरेंद्र राम, विजय यादव, ललेंद्र भुइया, राजेश रोशन, बीके मालिक अहिरान ,सुशील यादव का नाम शामिल है।

मुखिया संघ की बैठक सम्पन्न कई बिंदुओं पर हुई चर्चा

नवीन मेल संवाददाता

नावा बाजार। प्रखण्ड अंतर्गत अन्नपुर्णा होटल में मुखिया संघ के अध्यक्ष पूरन यादव के अध्यक्षता में बैठक आयोजित किया गया। बैठक का संचालन खजुरी पंचायत के मुखिया हरेंद्र सिंह ने की। बैठक में मुख्य रूप से पंचायत के विभिन्न समस्याओं के बारे में विचार विमर्श किया गया। जिसमें कार्ड धारियों को डीलर द्वारा पर्ची नहीं दिये जाने, गरीब एवं असहाय लोगों को कंबल वितरण तथा पेंशन में देरी होना , पेंशन धारियों का लिस्ट मुखिया को उपलब्ध कराने तथा विद्यालयों में सचिव एवं अध्यक्ष के द्वारा अनियमितता बरते जाने से की शिकायत से संबंधित प्रखंड विकास पदाधिकारी को अवगत कराने की बात कही गई। वही मुखिया संघ अध्यक्ष पुरन यादव ने मनरेगा से सम्बंधित उत्पन्न समस्याओं का ससमय निराकरण करने की मांग करने के साथ साथ 15वीं वित्त आयोग के क्रियाशील करने पर और मौसम में पेयजल संकट से निपटने के लिए क्षेत्र के सभी चापाकलों में मरम्मती करवाने आदि विभिन्न समस्याओं को पर विचार विमर्श किया गया। बैठक में मुखिया संघ उपाध्यक्ष चराई मुखिया रविंद्र राम, कवल मुखिया अनुज सिंह, चिरु पंचायत मुखिया प्रतिनिधि प्रमोद यादव, रुदवा पंचायत के मुखिया प्रतिनिधि सुनील पासवान, बगैया पंचायत के मुखिया प्रतिनिधि मुना चंद्रवंशी, मुरमदाग पंचायत के मुखिया भोला सिंह, कौवाल पंचायत कर मुखिया प्रतिनिधि राजेश्वर राम सहित कई प्रतिनिधि मौजूद थे।

पीसीआर का जवान एक होटल से प्रेमी के साथ धराया

मेदिनीनगर। पीसीआर में कार्यरत पुलिस का एक जवान शहर के चर्चित होटल से अपनी प्रेमिका के साथ पकड़ा गया है। जवान होटल के कमरे में प्रेमिका के साथ था। पत्नी की शिकायत पर पुलिस उसे ढूंढते हुए उक्त होटल में पहुंची। जवान को होटल के एक कमरे में उसकी प्रेमिका के साथ पकड़ा गया। टाउन थाना लाने के बाद उसकी पत्नी के सामने पूछताछ के बाद बांड लिखाकर छोड़ा गया। जानकारी के अनुसार बैरिया इलाके के रहने वाले पीसीआर का जवान डयूटी के बाद घर नहीं गया था।

टू व्हीलर सर्विस सेंटर का उद्घाटन

हरिहरगंज। शहर स्थित न्यू बस स्टैंड के समीप एनएच 98 किनारे सोमवार को रॉयल ऑटो पार्ट्स एंड सर्विस सेंटर का उद्घाटन भाजपा मंडल अध्यक्ष बल्लू बलराम तथा भाजपा जिला मंत्री सूयांशु सिंह ने संयुक्त रूप से फीता काटकर किया। इस मौके पर उन्होंने कहा कि इस सर्विस सेंटर के खुलने से यहां के लोगों को सुविधा उपलब्ध हो गयी है। संचालक शुभम जायसवाल ने बताया कि यहां किसी भी कंपनी के दुपहिया वाहनों का सर्विस किया जायेगा। इस अवसर पर कंपनी के ट्रेनिंग एंड डेवलपमेंट संदीप जोशी, यूपी, बिहार व झारखंड के मार्केटिंग हेड अभिनव कुमार राय, टेक्निकल एडवाइजर आलोक पंडित, टेक्नीशियन ट्रेनर अरमान शेख चंदन प्रजापति, रवि जायसवाल, संदीप साव, मुन्ना गुप्ता, पिंटू जायसवाल, अमित कुमार सहित कई लोग उपस्थित थें।

फाइलेरिया का दवा खाने से मरीजों का हो सकता है बचावः बीडीओ

नवीन मेल संवाददाता

हुसैनाबाद। पलामू जिले के हैदरनगर प्रखंड कार्यालय में सोमवार को फाइलेरिया उन्मूलन विषयक बीटीएलएफ के बैठक की अध्यक्षता बीडीओ धीरज कुमार ठाकुर ने की। बैठक में बीएमपी विभूति कुमार ने उपस्थित सहिया व आंगनबाड़ी सेविकाओं को प्रशिक्षण दिया। बीडीओ ने फाइलेरिया उन्मूलन के संबंध में उन्हें कई जानकारी भी दी। उन्होंने कहा कि क्युलेक्स मच्छर के काटने से यह बीमारी उत्पन्न होती है। फाइलेरिया की दवाई समय पर नही खिलाने से लाइलाज हो जाती है। समय पर दवा खाने से इसका बचाव हो सकता है। उन्होंने निर्देश देते हुए कहा कि पहली दिसंबर से प्रखंड के 12 पंचायतों में घर-घर जाकर सहिया व आंगनबाड़ी सेविकाएं फाइलेरिया से होने वाले नुकसान की जानकारी लोगों को देने का कार्य करें। उन्होंने कहा कि इस प्रखंड से फाइलेरिया रोग को शत प्रतिशत खत्म करना है। इसके लिए पूरे प्रखंड में 75000 लोगों को आशा व आंगनबाड़ी सेविकाओं को दवा खिलाने का लक्ष्य रखा गया है। इसमें आईडीए, एमडीए व एबेंडाजोल की खुराक उम्र व शरीर की ऊंचाई अनुसार दी जायेगी। बैठक में सीओ राजीव नीरज, बाल विकास महिला पर्यवेक्षिका सीमा झा, शांति ठाकुर, पंसस गुप्तेश्वर पांडेय सहित कई सहिया व आंगनबाड़ी कार्यकर्ता शामिल थी।

बीती रात पंच मुहान चौक पर जमकर मारपीट

मेदिनीनगर। शहर के पंचमुहान चौक के समीप रविवार रात को एक केक दुकान के काउंटर पर जमकर मारपीट हुई । केक खरीदने के बाद कुछ युवक काउंटर पर ही काटने लगे थे। दुकान मालिक विश्वजीत राज ने मना किया तो सभी भड़क गए और मारपीट शुरू कर दी। कुछ युवक नशे की हालत में थे। हंगामे की सूचना पर शहर थाना प्रभारी अभय कुमार सिन्हा ने पास की दुकान में खरीददारी कर रहे भाजपा नेता और उनकी महिला रिश्तेदार भी वहां पहुंचे। उन्होंने समझाने का प्रयास किया तो युवक उनसे ही उलझ पड़े।

प्रखंड विकास समिति की बैठक संपन्न

नवीन मेल संवाददाता

मेदिनीनगर। स्कूलों में बच्चों को पढ़ाने वाले अभिभावकों का संकट कम नहीं हो रहा। स्कूलों के नखरे सहते सहते अभिभावक परेशान हैं, दूसरी ओर स्कूल प्रबंधन और स्कूल ड्रेस की दुकानों के बीच कथित सांठगांठ का भी खामियाजा अभिभावकों को भुगतना पड़ रहा है। फिलहाल स्थिति यह है कि पेट काटकर भी बच्चों की जरूरत को अभिभावक पूरा करने में लगे हुए हैं। कोरोना में स्कूल बंद होने के बाद जब स्कूल खुले तो बच्चों के स्कूल ड्रेस छोटे पड़ गये। उसके लिए उन्हें खरीदारी करनी पड़ी। कई अभिभावकों का यह भी रोना है कि बाजार के दुकानों में कपड़े की क्वालिटी खराब होती है लेकिन दुकानदार द्वारा दाम किसी ब्रांडेड से कम नहीं लिए जाते। अभी जाड़े के सीजन के लिए अब गर्म कपड़े की जरूरत स्कूली बच्चो को पड़ गई है। बच्चो के पहले वाले गर्म कपड़े छोटे हो गए हैं। अभिभावकों को अब नए कपड़े बच्चो के लिए खरीदने पड़ रहे हैं। बाजार में इन गर्म कपड़ों का डिमांड इतना अधिक है कि स्कूल ड्रेस के मुताबिक मिल भी नहीं रहे हैं। दुकानदार समय मांग रहे हैं। कई स्कूलों के स्वेटर और ब्लेजर आउट ऑफ स्टॉक हैं। कई स्कूलों ने तो सीनियर क्लास के बच्चों का ब्लेजर भी बदल दिया है। बाजार के दुकानदारों द्वारा कीमत भी मनमाने ढंग से ली जा रही है। पहले वर्ष की तुलना में इस वर्ष मूल्य बढ़ा दिया गया है। दुकानदार भी जानते हैं कि अभिभावक झक मार कर ड्रेस खरीदेंगे। इसलिए वह मनमानी करते हैं। मनमानी तो स्कूल के किताब और कॉपियों में भी की जाती है। चिन्हित दुकानों में ही स्कूलों के किताब, कॉपी और ड्रेस मिलते हैं। सवाल उठता है कि आखिर क्यों चिन्हित दुकानों में ही बच्चों से जुड़ी सामाग्री मिलती है। ड्रेस बदलने की स्कूलों में तो एक परिपाटी चल गई है। कोर्स भी बदल दिए जाते हैं। नतीजा होता है कि घर में अगर दो तीन बच्चे हैं तो एक के किताब कॉपी दूसरे के काम नहीं आते। सर्दी की शुरूआत होते ही निजी स्कूलों द्वारा अभिभावकों को गर्म कपड़े खरीदने के लिए निश्चित दुकानों के नाम बताए जा रहे हैं।

कर्नल कप फुटबॉल लीग मैच ड्रा, रपूरा ने दूसरी जीत दर्ज की

नवीन मेल संवाददाता

हुसैनाबाद। अनुमंडल के कपूर्री मैदान में खेले जा रहे हैं कर्नल का फुटबॉल प्रतियोगिता के पांचवे दिन का पहला मैच बभंडी बनाम बैंराव खेला गया। दोनों टीमों को गोल करने का कई मौका मिला लेकिन गोल करने में कामयाब नहीं मिली। अंततः मुकाबला गोल रहित बराबरी पर रही। दूसरा मैच रपूरा बनाम डंडीला के बीच खेला गया। जिसमें रपुरा ने डंडीला को 2-0 से हरा दिया। रपुरा की तरफ से बिक्रमा कुमार ने गोल किया। इसके पूर्व क्लब के संरक्षक कर्नल (डॉ.) संजय कुमार सिंह ने खिलाड़ियों से परिचय प्राप्त कर उनका मनोबल बढ़ाया तथा उन्हें अनुशासन तरीके से खेलने का आह्वान किया। उन्होंने बताया कि खिलाड़ियों को खेल में आगे बढ़ने के लिए अनुशासन और समय पर ध्यान देना अति आवश्यक है। यह टूनार्मेंट हम हुसैनाबाद के होनहार युवाओं को आगे बढ़ने का मौका दे रहे हैं। मौके पर डबल सिंह, संतोष सिंह शिवपूजन सिंह, सच्चिदानंद सिंह पूर्व मुखिया अखिलेश पासवान, पूर्व खिलाड़ी कृष्णा बैठा, नेहाल मिर्जा, जयकुश सिंह, सुभाष कुमार,लड्डू, विशाल के अलावा कई खेल प्रेमी उपस्थित थे।

जिला अभियन्ता, जिला परिषद, लोहरदगा
(अभियंत्रण कोषांग)

अति अल्पकालीन निविदा आमंत्रण सूचना संख्या 07/2022-23

1. विज्ञापन दाता का नाम : जिला अभियन्ता, जिला परिषद, लोहरदगा
2. परिमाण विपत्र की बिक्री की तिथि : दिनांक 03.12.2022 को 01.00 बजे अपराह्न तक
3. निविदा प्राप्ति की तिथि एवं समय : दिनांक 05.12.2022 को 04.00 बजे अपराह्न तक
4. निविदा खोलने की तिथि एवं समय : दिनांक 05.12.2022 को 04.30 बजे अपराह्न में
5. परिमाण विपत्र बिक्री की स्थान : जिला अभियन्ता का कार्यालय, जिला परिषद, लोहरदगा।
6. निविदा प्राप्त करने / खोलने का स्थान : जिला अभियन्ता का कार्यालय, जिला परिषद, लोहरदगा।
7. योजना मद : एस0सी0ए0 मद
8. कार्य का विवरण

क्र0सं/ग्रुप संख्या	प्रखण्ड	ग्राम का नाम	योजना का नाम	प्राक्कलित राशि	परिमाण विपत्र की राशि	अग्रधन की राशि	कार्य समाप्ति की अवधि
1	2	3	4	5	6	7	8
1	भण्डरा	भण्डरा	मध्य विद्यालय भण्डरा में पेयजल आपूर्ति कार्य	434200.00	1250.00	8700.00	02 (दो) माह
2	भण्डरा	भण्डरा	लाल बहादुर शास्त्री +2 विद्यालय भण्डरा में पेयजल आपूर्ति कार्य	440100.00	1250.00	8800.00	02 (दो) माह
3	किस्को	बरनांग	ग्राम बरनांग में बॉस हस्तशिल्प उद्योग केन्द्र की स्थापना हेतु पूर्व निर्मित भवन की मरम्मति एवं चबुतरा निर्माण	315000.00	1250.00	6300.00	02 (दो) माह

योजनाओं की विस्तृत विवरणी, निविदा की शर्त्तें जिला परिषद्, लोहरदगा के सूचनापट्ट पर देखी जा सकती है।
2. जिला परिषद लोहरदगा में निबंधित संवेदक ही निविदा में भाग ले सकेंगे। संवेदको को UCAN में निबंधन अनिवार्य होगा।
3. परिमान विपत्र हेतु बैंक ड्रॉफ्ट DDC-Cum-CEO, Zila Parishad, Lohardaga के पदनाम से देय होगा, जो बैंक ऑफ इण्डिया के कोर्ट एरिया लोहरदगा शाखा (बैंक कोड-4968) में भुगतेय होगा।

जिला अभियन्ता
जिला परिषद, लोहरदगा

PR 283644 Lohardaga (22-23)_D

जिला अभियन्ता, जिला परिषद, लोहरदगा
(अभियंत्रण कोषांग)

अति अल्पकालीन निविदा आमंत्रण सूचना संख्या 12/2022-23

1. विज्ञापन दाता का नाम : जिला अभियन्ता, जिला परिषद, लोहरदगा
2. परिमाण विपत्र की बिक्री की तिथि : दिनांक 10.12.2022 से 12.12.2022 को 01.00 बजे अपराह्न तक
3. निविदा प्राप्ति की तिथि एवं समय : दिनांक 13.12.2022 को 04.00 बजे अपराह्न तक
4. निविदा खोलने की तिथि एवं समय : दिनांक 13.12.2022 को 04.30 बजे अपराह्न में
5. परिमाण विपत्र बिक्री की स्थान : जिला अभियन्ता का कार्यालय, जिला परिषद, लोहरदगा।
6. निविदा प्राप्त करने / खोलने का स्थान : जिला अभियन्ता का कार्यालय, जिला परिषद, लोहरदगा।
7. योजना मद : विधायक मद
8. कार्य का विवरण

क्र0सं/ग्रुप संख्या	प्रखण्ड	ग्राम का नाम	योजना का नाम	प्राक्कलित राशि	परिमाण विपत्र की राशि	अग्रधन की राशि	कार्य समाप्ति की अवधि
1	2	3	4	5	6	7	8
1	लोहरदगा	लोहरदगा	बलदेव साहु महाविद्यालय में लाईब्रेरी भवन निर्माण	3000000.00	5000.00	60000.00	06 (छः) माह

योजनाओं की विस्तृत विवरणी, निविदा की शर्त्तें जिला परिषद्, लोहरदगा के सूचनापट्ट पर देखी जा सकती है।
2. जिला परिषद लोहरदगा में निबंधित संवेदक ही निविदा में भाग ले सकेंगे। संवेदको को UCAN में निबंधन अनिवार्य होगा।
3. परिमान विपत्र हेतु बैंक ड्रॉफ्ट DDC-Cum-CEO, Zila Parishad, Lohardaga के पदनाम से देय होगा, जो बैंक ऑफ इण्डिया के कोर्ट एरिया लोहरदगा शाखा (बैंक कोड-4968) में भुगतेय होगा।

जिला अभियन्ता,
जिला परिषद, लोहरदगा

PR283640 (Lohardaga)22-23*D

जिला सूचना एवं जनसम्पर्क कार्यालय, लातेहार
मोबाईल नं0 : 6204800948 Email ID: iprd.ltr@gmail.com

कलादलों के जिला स्तरीय चयन एवं ग्रेडिंग हेतु
::- अल्पकालीन ईच्छा की अभिव्यक्ति का आमंत्रण सूचना-::

सरकार द्वारा संचालित विकास एवं कल्याणकारी योजनाओं/कार्यक्रमों को गीत-नाट्य के माध्यम से आम लोगों तक प्रभावी ढ़ंग से पहुचाने तथा सामाजिक एवं नागरिक मुद्दों पर जन जागरण करने हेतु कलादलों के चयन हेतु कलादलों से आवेदन आमंत्रित किये जाते है।

आवेदन समर्पित करने की अंतिम तिथि :- 15.12.2022
कला दलों के चयन हेतु ऑडिशन की तिथि:- 20.12.2022
ऑडिशन का स्थान :- जिला जनसम्पर्क कार्यालय, सूचना भवन, लातेहार।

कलादलों के चयन हेतु नियम एवं शर्तें:-

1. 08 सदस्यीय सांस्कृतिक कला दल होगा, जिसमें से 04 महिला सदस्य होगी।
2. कला दल के दलनायक एक सभी कलाकारों की सूची नाम, पता, मोबाईल नं0 उपलब्ध कराना होगा।
3. कलाकारों के पहचान एवं पता से संबंधित प्रमाण पत्र यथा आधार कार्ड/मतदाता पहचान पत्र की छायाप्रति उपलब्ध कराना होगा।
4. ऑडिशन में कला दल को सरकारी योजना का अधिकतम 10 मिनट का नुक्कड़-नाटक प्रस्तुत करना होगा।
5. चयन समिति के द्वारा ऑडिशन में कला दलों के प्रदर्शन, अभिनय, संवाद, कस्ट्यूम्स, मेक-अप वाद्य-वृन्द की कुशलता, संदेश संप्रेषण का मूल्यांकन कर A,B एवं C ग्रेड में ग्रेडिंग किया जाएगा।
6. कला दल की ग्रेडिंग तथा चयन 02 वर्ष के लिए वैध होगी।

नोटः- कलादलों के चयन प्रक्रिया से संबंधित नियम एवं शर्तों की विस्तृत जानकारी www.latehar.nic.in पर एवं जिला जनसम्पर्क कार्यालय, लातेहार के सूचना पट्ट पर देखी जा सकती है।

जिला जनसम्पर्क पदाधिकारी,
लातेहार

PR 283618 (IPRD)22-23*D

नियम, अनुशासन व खेल भावना के साथ आयोजित होगा खेलो झारखंड : डीईओ

नवीन मेल संवाददाता

मेदिनीनगर। पलामू जिला स्तरीय खेलो झारखंड-2022 की सफलता के

मुख्य समारोह स्थानीय पुलिस स्टेडियम में सम्पन्न होगा

लिए राजकीयकृत +2 गिरिवर उच्च विद्यालय में खेल संचालन समिति की बैठक हुई। इसकी अध्यक्षता पलामू जिला शिक्षा पदाधिकारी अनिल चौधरी ने किया। जबकि संचालन एपीओ जान मुथू ने किया। मौके पर जिला खेल पदाधिकारी उमेश लोहरा उपस्थिति थे। मुख्य समारोह स्थानीय पुलिस स्टेडियम में सम्पन्न होगा जिसके मुख्य अतिथि पलामू जिला उपायुक्त आंजनेयुलु दोड्डे होंगे। सभी खेल गतिविधियों के सफल आयोजन के लिए उपस्थित सदस्यों को विशेषज्ञता के अनुसार जिम्मेवारी सौंपी गई। इस मौके पर डीईओ अनिल

कुमार चौधरी ने कहा कि खेलो झारखंड-2022 का आयोजन नियम, अनुशासन व खेल भावना के तहत किया जाना है, ताकि जिला की प्रतिभाएं उभरकर राज्य स्तर पर बेहतर प्रदर्शन कर सकें। उन्होंने कहा कक्षा-9-12 समूह (सीनियर ग्रूप) के प्रथम स्थान लाने वाले विजेताओं को राज्य स्तर पर प्रतिभा प्रदर्शन का मौका मिलेगा। कहा कि बैठक का मूल उद्देश्य तैयारी की समीक्षा करना एवं शेष तैयारी पूरी कर लेना है। मौके पर उपस्थित जिला खेल पदाधिकारी ने खेल एवं आयोजन के बारिकियों से सबको अवगत कराते कहा कि हर खेल गतिविधि समान रूप से महत्त्वपूर्ण है कि इसलिए सभी कर्मी गाइडलाइन के अनुरूप पूरी गंभीरता व पारदर्शिता से अपने दायित्वों का पालन करेंगे। 29 नवंबर को एथलेटिक्स की सभी गतिविधियां पुलिस स्टेडियम में आयोजित होंगी। जबकि जूनियर ग्रूप (कक्षा 6-8) का फुटबॉल मैच जिला स्कूल के मैदान में होंगे। वहीं 30 नवंबर को सीनियर ग्रूप 9-12 की फुटबॉल व हाकी की प्रतियोगिताएं जिला स्कूल के मैदान में ही होंगी। बैठक में प्रधानाध्यापक परशुराम तिवारी, खेल विशेषज्ञ संजय त्रिपाठी, कमलानंद दूबे, फुटबॉल एसोसिएशन के महेश तिवारी, मो. फरीद, प्राचार्य नीरज द्विवेदी, प्रीतम शुक्ला, भरत कुमार रजक, ओमकार पाठक, संतोष कुमार, नीरज सिन्हा, आमोद कुमार सहित पचास से अधिक फिजिकल टीचर व शिक्षा कर्मी उपस्थित थे।

जेएमएम ने जिला स्कूल के प्राचार्य को दिया बधाई

नवीन मेल संवाददाता

मेदिनीनगर। जिला स्कूल को सीबीएसई की मान्यता मिलने की खुशी में सोमवार को झामुमो के नेताओं ने जिला स्कूल के प्राचार्य और विद्यार्थियों को बधाई दी। झामुमो नेता सन्नी शुक्ला ने कहा कि जिला स्कूल पलामू की पहचान है। इसका अपना गौरवशाली इतिहास रहा है। उन्होंने सीएम को धन्यवाद दिया। जिन्होंने शानदार फैसला लिया है। इस फैसले से शिक्षा में क्रांति आएगी और जिला स्कूल फिर से अग्रणी बनेगा। नई अत्याधुनिक बिल्डिंग के साथ-साथ लैंग्वेज लैब, कंप्यूटर लैब, साइंस लैब, मैथ लैब और पुस्तकालय के साथ-साथ स्मार्ट क्लास की सुविधा भी बच्चों को उपलब्ध कराई जाएगी। झामुमो नेता आशुतोष विनायक ने कहा पुरानी पेंशन, 1932, सर्वजन पेंशन के बाद अब हमारी सरकार प्रमुखता से झारखंड के सरकारी स्कूलों और शिक्षा के स्तर को बेहतर करने में लगी हुई है। जिसका उदाहरण हमारे पलामू के जिला स्कूल और राज्य के कई स्कूलों को सीबीएसई की मान्यता दिला कर शुरूवात हुई है। प्राइवेटाईजेशन के दौर में हमारी सरकार गरीबों के बच्चों को मुफ्त और बेहतर शिक्षा मिले इस लिए दृढ़ संकल्पित है। वहीं विद्यालय के प्राचार्य करुणा शंकर तिवारी और कर्मचारियों में भी मान्यता मिलने पर ढेरों खुशी की लहर है। सबों ने इस कदम का स्वागत किया है और उम्मीद जताया है की इस कदम से विद्यालय के शिक्षा का स्तर और उच्च स्तर तक पहुंचेगा। मौके पर देवानंद भारद्वाज और मुकेश चौधरी सहित कई लोग मौजूद थे।

अज्ञात वाहन के धक्के से आरपीएफ के जवान घायल

नवीन मेल संवाददाता

मेदिनीनगर। नावा बाजार थाना क्षेत्र के कंडा घाटी अज्ञात वाहन की टक्कर से एक आरपीएफ का जवान गंभीर रूप से घायल हो गया। घटना के बाद स्थानीय ग्रामीणों ने इसकी जानकारी नावा बाजार थाना को दी। घटना की जानकारी मिलते ही नावा थाना के पुलिस अवर निरीक्षक नंदकिशोर दास घटनास्थल पर पहुंचकर घायल आरपीएफ के जवान को बेहोशी के हालत में एमएमसीएच हॉस्पिटल मेदिनीनगर में भर्ती कराया है। जहां इलाज के बाद भी उसकी स्थिति गंभीर बनी हुई है। अस्पताल में भर्ती कराने के बाद पुलिस ने दुर्घटना से संबंधित जानकारी परिजनों को दे दिया है। जानकारी मिलते ही परिजन सदर अस्पताल पहुंच उसकी देखभाल में जुट गए है।

कल मनेगा पत्रकार रूबी की पुण्यतिथि

मेदिनीनगर। झारखंड पत्रकार संगठन की ओर से 30 नवंबर को पलामू के वरिष्ठ पत्रकार एवं झारखंड पत्रकार संगठन के संरक्षक स्वर्गीय सुरेंद्र सिंह रूबी की दूसरी पुण्यतिथि मनाई जाएगी। कार्यक्रम का आयोजन स्थानीय परिसदन में दिन के 12 बजे से किया जाएगा। यह जानकारी झारखंड पत्रकार संगठन के केंद्रीय अध्यक्ष अवधेश शुक्ला ने दिया। उन्होंने कहा कि स्वर्गीय रूबी पलामू के धरोहर थे। स्वर्गीय रूबी पूरी जिंदगी पत्रकारिता में बिता दिया और अंत समय तक समाज के लिए अखबारों में लेखन करते रहे।

एसपी के आदेश पर जिले के विभिन्न थाना क्षेत्रों में चला वाहन चेकिंग अभियान

नवीन मेल संवाददाता

मेदिनीनगर। पलामू एसपी चंदन सिंह के निदेर्शानुसार सदर थाना प्रभारी गौतम कुमार के नेतृत्व में सदर थाना क्षेत्र के विभिन्न इलाकों में सघन वाहन चेकिंग अभियान चलाया गया। वाहन चेकिंग अभियान के दौरान पुलिस कर्मियों द्वारा सभी दो पहिया वाहनों को रोककर उसके कागजात की जांच की गई। जांच के उपरांत सभी वाहनों को छोड़ दिया गया। मौके पर उपस्थित सदर थाना प्रभारी गौतम कुमार ने बताया कि पलामू एसपी चंदन सिन्हा के आदेश पर वाहन चेकिंग अभियान चलाया जा

रहा है। जिसमें वाहनों का कागजात सहित हेलमेट की जांच पुलिसकर्मियों को करना अनिवार्य है। उन्होंने बताया कि लगातार वहां चेकिंग अभियान चलाया जा रहा है। इसके बाद भी लोग ना अपने वाहन की करजात को रखते हैं और ना ही हेलमेट पहनने की दिशा में पहल कर रहे हैं। मजबूरी बस जिन वाहनों का कागजात नहीं रहता है। पुलिस द्वारा उन वाहनों को चालान के लिए डीटीओ के पास भेजा जाता है। उन्होंने लोगों से बाइक चलाते समय हेलमेट का प्रयोग करने व गाड़ी के कागजात दुरुस्त रखने का आग्रह किया है। वहीं दूसरी ओर ट्रैफिक प्रभारी रंजीत सिंह के नेतृत्व में शहर के छह मुहान चौक के पास वाहन चेकिंग अभियान चलाया गया। वाहन चेकिंग के दौरान सभी दो पहिया, चार पहिया वाहनों को रोककर उसकी तलाशी ली गई और वाहन के कागजात की जांच की गई।

रेल टिकट का धंधा करने वाला आरोपी गिरफ्तार

नवीन मेल संवाददाता

हुसैनाबाद। पलामू जिले के हुसैनाबाद में गुप्त सूचना पर आरपीएफ जपला पोस्ट के निरीक्षक राकेश रंजन के नेतृत्व में जपला रेलवे स्टेशन रोड स्थित गुप्ता ऑनलाइन जोन नामक दुकान में छापामारी की गई। छापामारी के दौरान 12:30 बजे दुकान संचालक का लैपटॉप की जांच की गई। जांच के दौरान आईआरसीटीसी एजेंट आईडी के अलावा व्यक्तिगत चार अन्य यूजर आईडी को टिकट के लिए इस्तेमाल करते हुए पाया गया। जो गैर कानूनी है। पूर्व व वर्तमान में उनके द्वारा व्यक्तिगण यूजर आईडी से 184 टिकट काटे गये हैं। जिनका मूल्य लगभग 99 हजार है। जब्ती सूची में सभी टिकटों के पीएनआर को अंकित किया गया है। छापामारी के दौरान गलत ढंग से रेलवे टिकट की बिक्री करने के पुख्ता साक्ष्य मिलने के बाद गुप्ता ऑनलाइन जोन के संचालक रंजित कुमार गुप्ता को गिरफ्तार कर लिया गया। आरपीएफ निरीक्षक राकेश रंजन ने बताया कि रंजित कुमार गुप्ता के विरुद्ध मुकदमा अपराध संख्या 184/2022 दर्ज कर धारा 143 रेल अधिनियम दर्ज कर सोमवार को जेल भेज दिया गया है। उन्होंने बताया कि व्यक्तिगत यूजर आईडी से टिकट का व्यापार करना रेल अधिनियम के तहत अपराध है। उन्होंने बताया कि आगे भी जानकारी प्राप्त होने पर कार्रवाई की जायेगी।

न्यूज गैलरी

सुप्रीम कोर्ट में अवमानना वाद पर सुनवाई हुई

मेदिनीनगर। सोमवार को सुप्रीम कोर्ट में शिक्षक नियुक्ति मामले में सुनवाई हुई। न्यायाधीश एम आर शाह,और सी टी रवि के बेंच में सुनवाई हुई। जिसमें सुप्रीम कोर्ट ने दो दिसंबर को राज्य के मुख्य सचिव को हाजिर होने का निर्देश दिया है। सोनी कुमारी मामले में सुप्रीम कोर्ट ने सुनवाई करते हुए कहा कि सरकार सुप्रीम कोर्ट के आदेश का पालन करे। सरकार अब नयी व्यवस्था नहीं करे। सुप्रीम कोर्ट का आदेश स्पष्ट है। सोनी कुमारी ने सुप्रीम कोर्ट में याचिका दायर कर कहा है कि सरकार आदेश का पालन नहीं कर रही है और अब नया कट ऑफ मार्क्स निर्धारित कर नियुक्ति करने जा रही है। पिछली सुनवाई में सुप्रीम कोर्ट ने इस मामले में सरकार को यथा स्थिति बनाए रखने का निर्देश दिया था। गौरतलब है कि सुप्रीम कोर्ट ने सरकार की वर्ष 2016 में बनी नियोजन नीति के असंवैधानिक बताते हुए खारिज कर दिया था लेकिन इस नीति से अनुसूचित जिलों में हुई नियुक्ति को जारी रखा था। अदालत ने सरकार को स्टेट लेबल पर मेरिट लिस्ट तैयार कर नियुक्ति करने का निर्देश दिया था। हाई स्कूल में लगभग 18 हजार की नियुक्ति की जानी है। जिसमे गैर अनुसूचित और अनुसूचित जिले का मामला होने के कारण अभी तक लंबित है। जिसमे हाई कोर्ट के द्वारा अनुसूचित जिले के नियुक्ति को रद्द कर दिया गया था लेकिन सुप्रीम कोर्ट ने नियोजन नीति की रद्द करते हुए नियुक्त शिक्षको को यथावत रखने का आदेश दिया है।

वरदान ट्रस्ट ने किया भोजन का वितरण

मेदिनीनगर। रविवार को पांकी ब्लॉक के नाजिर के भतीजे के जन्मदिन के अवसर पर वरदान चैरिटेबल ट्रस्ट के माध्यम से स्थानीय स्टेशन परिसर में जरूरतमंदों के बीच फुड पैकेट्स का वितरण किया गया। साथ ही उन्होंने वरदान चैरिटेबल ट्रस्ट को पांच कंबल भी डोनेट किया। ट्रस्ट के सचिव शर्मिला वर्मा ने इसके लिए आभार जताया और कहा कि वैसे लोग जिन्हें भोजन और वस्त्र की जरूरत महसूस होती है उसके लिए ट्रस्ट हमेशा उनके साथ खड़ा रहेगा। उन्होंने आम जनों से भी अपील की है कि जिन लोगों के घरों में अतिरिक्त कपड़े हो वह संस्था को डोनेट कर सकते हैं। ताकि ठंड से बचने के लिए जरूरतमंदों के बीच वितरण किया जा सके।

सांस्कृतिक कार्यक्रम का आयोजन

मेदिनीनगर। पलामू जिला प्राइवेट स्कूल एसोसिएशन के द्वारा पंडित दीनदयाल उपाध्याय टाउन हॉल डाल्टनगंज में सांस्कृतिक कार्यक्रम का आयोजन किया गया। कार्यक्रम के मुख्य अतिथि प्रोफेसर ए.सी मिश्रा तथा विशिष्ट अतिथि प्रोफेसर के. के मिश्रा उपस्थित रहे। कार्यक्रम में अध्यक्ष विमल, सचिव राजन पांडे, संगठन सचिव इजहारुल हक अंसारी, पूर्व अध्यक्ष विनोद मिश्रा और करीब 40 विद्यालयों के निर्देशक सम्मिलित होकार सभी विद्यालयों से एक-एक कार्यक्रम की प्रस्तुति की गई। सभी विद्यालयों के सभी प्रतिभागियों को सर्टिफिकेट, मेडल तथा स्मृति चिन्ह प्रदान किया गया।

3 घरों में ताला तोड़कर चोरों ने की चोरी

पाटन। बरसैता में शनिवार की रात तीन भाईयों के घरो में ताला तोड़कर अज्ञात लोगो द्वारा चोरी के वारदात को अंजाम दिया गया। संबंधित मामले में भुक्तभोगी सीताराम यादव,जगनारायण यादव व राजाराम यादव ने पाटन थाना में अज्ञात लोगो के खिलाफ आवेदन दिया है।जानकारी के अनुसार शनिवार की रात जब घर के सभी सदस्य सो रहे थे तो करीब दो बजे के आसपास सीताराम यादव, जगनारायण यादव व राजाराम यादव के घर से सोने, चांदी के आभूषण के साथ साथ दस हजार रूपए नगद लेकर चोर फरार हो गये। जब सुबह देखा गया तो सभी के घर का दरवाजा चोरो ने बाहर से बंद कर फरार हो गए थे। इसके बाद भुक्त भोगी ने इसकी सूचना आवेदन के माध्यम से पाटन थाना को दी। पाटन थाना प्रभारी गुलशन गौरव ने बताया कि आवेदन के अनुसार मामले का अनुसंधान किया जा रहा है। मुखिया सरिता देवी ने घटनास्थल पर पहुंचकर मामले की जानकारी ली।

बाइक लूटकांड का आरोपी गिरफ्तार

पाटन। पुलिस ने बाइक लूटकांड के आरोपी शैलेन्द्र कुमार को गिरफ्तार कर न्यायालय के आदेश के उपरांत जेल भेज दिया है। थाना प्रभारी गुलशन गौरव ने बताया है की पाटन थाना कांड संख्या 61/22 के तहत तीन जुलाई 22 को सिक्की के अवधेश सिंह ने अज्ञात सड़क लुटेरों के द्वारा बाइक एवं मोबाइल लूट की प्राथमिकी दर्ज कराया था। अनुसंधान के क्रम में चैनपुर थाना के सेमर टांड के 40 वर्षीय शैलेन्द्र कुमार को गिरफ्तार किया तथा उसके पास से लूटी हुई मोबाइल बरामद किया गया। गिरफ्तार व्यक्ति ने बाइक लूटकांड के सरगना गिरोह की खुलासा करते हुये बाइक लूट में अपनी संलिप्तता कबूल किया है। लूटकांड में संलिप्त फरार आरोपियों को गिरफ्तारी के छापामारी किया जा रहा है।

निगम शहर के सुन्दरीकरण में व्यस्त, वार्ड के जनता सुविधा से वंचित

नवीन मेल संवाददाता

मेदिनीनगर। नगर निगम का वार्ड संख्या 23 नई मुहल्ला शहर के पॉश एरिया के रूप में जाना जाता है। इस वार्ड में जिला उपायुक्त, उप विकास आयुक्त, पूर्व विधान सभा अध्यक्ष, वर्तमान नगर निगम मेयर, पूर्व एमपी, पूर्व मंत्री व पूर्व विधायक व प्रमुख चिकित्सक व पदाधिकारीयों व व्यवसायिक का आवास है। मगर पानी, सफाई, रौशनी की व्यवस्था पूर्ण रुप से आज भी नहीं है। निगम के मेयर व निगम आयुक्त का ध्यान आकर्षित करते हुए मांग किया है। वार्ड 23 के भावी प्रत्याशी कोमल कुमार अंकु नई मुहल्ला ने राधा कृष्ण किशोर के मकान से डा. कृष्णा राम के रोड में पानी सप्लाई पाईप लाईन बिछाई जाय। साथ ही प्रमोद शुक्ला के मकान से स्व. राम स्वरूप राम के मकान तक पाईप लाईन लगाने, रौशनी के लिए भैपर लैम्प, डालमिया कैम्पस मे सड़क कालीकरण व रौशनी की व्यवस्था, नई मुहल्ला, बेलवाटिका, नावाटोली, त्रिपाठी कोलनी व ज्ञान चन्द पाण्डेय कोलनी मे रोशनी व कचरा को व्यवस्थित करने के लिए डस्टबीन लगाया जाय। बिरसा चौक स्टेशन रोड व नावाटोली तालाब पर स्थापित निलाम्बर- पिताम्बर के प्रतिमा स्थल का सुन्दरीकरण, गांधी मैदान से नई मुहल्ला के प्रवेश द्वार पर लगातार कचरा का अम्बार लगा रहता है। इसे अबिलंम्ब हटाकर वैकल्पिक व्यवस्था करने की मांग की है।

अधिकार के साथ साथ कर्तव्यों का निर्वहन जरूरी : पाण्डेय

नवीन मेल संवाददाता

मेदिनीनगर। भारतीय संविधान में प्रत्येक व्यक्ति को समानता का अधिकार प्राप्त है। परंतु हमें मूल अधिकारों के साथ-साथ अपने कर्तव्य को ध्यान रखना चाहिए। उक्त बातें पैनल अधिवक्ता संतोष कुमार पांडेय ने कही। वे सोमवार को केंद्रीय कारा मेदिनीनगर में संविधान सप्ताह के अवसर पर जागरूकता शिविर में बोल रहे थे। उन्होंने कहा कि मौलिक अधिकार से हमें वंचित नहीं किया जा सकता। हमें मूल अधिकार के साथ-साथ कर्तव्यों का भी पालन करना चाहिए। उन्होंने कहा कि मूल कर्तव्य ही राष्ट्र सेवा की कामना होती है। धर्मनिरपेक्षता भारतीय संविधान की महत्वपूर्ण विशेषता है। उन्होंने कहा कि प्रत्येक नागरिक का यह कर्तव्य होगा कि संविधान का पालन करें। उसके आदर्शों संस्थाओं, राष्ट्र ध्वज एवं राष्ट्रगान का आदर करें। भारत की प्रभुता एकता

और अखंडता की रक्षा करें। देश की रक्षा करें। उन्होंने मौलिक अधिकारों के बारे में चर्चा करते हुए कहा कि समानता का अधिकार, स्वतंत्रता का अधिकार, शोषण के खिलाफ अधिकार, धर्म के स्वतंत्रता का अधिकार, सांस्कृतिक और शैक्षिक अधिकार, संबैधानिक उपचार का अधिकार प्रदान किया गया है। अधिवक्ता गोपाल मिश्रा ने कहा कि हम अधिकार की बात करते हैं परंतु करता भूल जाते हैं। हमारा अधिकार तभी सुरक्षित रहेगा जब हम कर्तव्यों का पालन करेंगे। उन्होंने कहा कि डालसा के द्वारा लोगों को मुफ्त कानूनी सहायता प्रदान किया जा रहा है। कोई भी व्यक्ति न्याय से वंचित नहीं रहेगा। उन्होंने कहा कि 26 नवंबर से दो दिसंबर तक संविधान सप्ताह मनाया जा रहा है। जिसके तहत कार्यक्रम का आयोजन किया गया है। इस मौके पर जेलर धर्मशिला ने कहा कि न्याय पाने के लिए गरीबी बाधक नहीं बनेगी। सभी को संविधान में समानता का अधिकार प्रदान किया गया है। उन्होंने कहा कि कारा में जो भी बंदी हैं अधिवक्ता रखने में सक्षम नहीं है उन्हें सरकारी स्तर पर अधिवक्ता मुहैया कराया जा रहा है। मौके पर दर्जनों बन्दी उपस्थित थे।

न्यूज गैलरी

साइबर क्राइम का शिकार हुआ बेलाबार गांव का युवक

केतार। केतार थाना क्षेत्र के बेलाबार गांव निवासी युवक एकरामुल हक अंसारी सोमवार को साईबर क्राइम का शिकार हो गया। युवक से साइबर क्राइम अपराधियों ने 90 हजार रुपए में बोलेरों वाहन देने का झांसा देकर 58 हजार 420 रू का ठगी कर लिया। साईबर क्राइम अपराधियों ने युवक से बोलेरों का रजिस्ट्रेशन कराने के लिए तीन हजार रुपए खाता में डलवाने के बाद युवक से लगातार पैसे की मांग करते हुये पांच किस्त में 58 हजार 4 सौ 20 रू खाता में डलवा लिया। उसके बाद युवक से फोन कर तीन हजार रुपए और मांग की और पुनः झांसा दिया की 50 मिनट में बोलेरों वाहन घर तक पहुंच जायेगा। उसके बाद युवक ने पैसा देने से इन्कार कर दिया और इसकी सूचना घर वालों को दी।खबर लिखे जाने तक मामला केतार थाना में नहीं पहुंचा है।

सुखाड़ राहत योजना को लेकर शिविर का आयोजन

मंझिआंव/गढ़वा। प्रखंड क्षेत्र अंतर्गत तलशबरिया पंचायत के पंचायत सचिवालय सभागार में सुखाड़ राहत योजना का शिविर लगाया गया। सुखाड़ राहत योजना शिविर में सैकड़ों किसान शामिल थे। शिविर में मुखिया एवं प्रखंड एवं अंचल से उपस्थित कर्मियों ने सुखाड़ राहत योजना से संबंधित विस्तृत व महत्वपूर्ण जानकारियां दी। अधिकारियों ने बताया कि किसानों के लिए यह महत्वकांक्षी योजना बहुत ही लाभप्रद है। इस वर्ष झारखंड में बारिश ना होने की वजह से किसानों की खेती नहीं हुई । किसान ने जो भी खेती किया था वर्षा ना होने की वजह से वह भी बर्बाद हो गया। जिससे झारखंड के मौजूदा सरकार ने किसानों के सहयोग राशि देने का वादा किया है। आप सभी किसान ऑनलाइन सुखाड़ राहत योजना से सम्बंधित फॉर्म भर सकते हैं। कार्यक्रम में कर्मचारी शैलेश कुमार महतो, मुखिया महताब आलम, रोजगार सेवक सुरेश राम,वार्ड सदस्य सुरेंद्र राम हरदेवराम राजेंद्र पासवान डीडीसी पत्नी जया खान कृषि पदाधिकारी सुरेश सिंह तथा सैकड़ों किसान शामिल थे।

रैयत ने एसडीओ कार्यालय में आत्मदाह करने का किया प्रयास

गढ़वा। शहर के दिपुआ मोहल्ला निवासी संजय सिंह ने उनकी रैयती जमीन पर मकान निर्माण कराने से रोक लगाने पर सोमवार को एसडीओ कार्यालय पहुंचकर आत्मदाह करने का प्रयास किया। जानकारी के अनुसार उन्होंने कहा कि प्लॉट संख्या 110 पर एसडीओ कार्यालय से 144 लगाते हुए सभी तरह के निर्माण कार्य पर रोक लगाया गया है। उनका जमीन प्लॉट नंबर 111 में है। और जिस पर वह मकान का निर्माण कार्य चल रहा है। लेकिन एसडीओ कार्यालय द्वारा उनके मकान निर्माण में कार्य में व्यवधान उत्पन्न किया जा रहा है। जिससे वे काफी परेशान हैं। उन्होंने कहा कि अगर उनके जमीन पर हो रहे निर्माण कार्य में व्यवधान नहीं हटाया गया तो एसडीओ कार्यालय में आत्मदाह करने आया हूं। उन्होंने अभिलंब प्लॉट संख्या 111 से 144 हटाने की मांग किया है। जिस पर एसडीओ राज महेश्वरम ने कहा कि मामले की जांच की जाएगी। अगर उनका निर्माण नकार प्लॉट नंबर 110 पर नहीं हो रहा होगा तो निर्माण के कार्य से रोक हटा दिया जाएगा।

थाना के सामने चला वाहन चेकिंग अभियान, 13 बाइक पकड़ाया

गढ़वा। पुलिस अधीक्षक के निर्देश पर सोमवार को गढ़वा थाना के सामने वाहन चेकिंग अभियान चलाया गया। वाहन चेकिंग के दौरान 13 मोटरसाइकिल को पकड़ कर थाना लाया गया। इसकी जानकारी देते हुए इंस्पेक्टर सह गढ़वा थाना प्रभारी लक्ष्मीकांत ने बातया कि पुलिस अधीक्षक के निर्देश पर वाहन चेकिंग अभियान चलाया जा रहा है। वाहन चेकिंग के दौरान वाहन की कागजात व हेलमेट की जांच की जा रही है। उन्होंने कहा कि जो मोटरसाइकिल चालक हेलमेट लगाकर मोटरसाइकिल नहीं चला रहे हैं वैसे लोगों को पकड़ कर थाना में लाया गया। वाहन चेकिंग लगातर चलाया जाएगा। उन्होंने कहा कि मोटरसाइकिल चलाते समय हेलमेट का प्रयोग जरूर करे। हेलमेट पहनने से चालक सुरक्षित रहता है। दुर्घटना होने के बाद भी चालक को ज्यादा चोट नहीं लगता है। उन्होंने कहा कि वाहन चलाते समय यातायात नियमों का पालन सभी चालक को करना चाहिए। यातायात नियमों का पालन करेगें तो दुर्घटना होने की संभावना नहीं के बराबर होगा। उन्होंने कहा कि पकड़े गये वाहन का चलान कर दिया गया है।

राष्ट्रीय तंबाकू नियंत्रण कार्यक्रम को लेकर कार्यशाला का आयोजन

तंबाकू उत्पादों के सेवन से कैंसर समेत कई बीमारियों से हो रही असमय मौत : डॉ. कौशल

नवीन मेल संवाददाता

गढ़वा। सदर अस्पताल के सभागार में सोमवार को राष्ट्रीय तंबाकू नियंत्रण कार्यक्रम को लेकर एक दिवसीय कार्यशाला का आयोजन किया गया। इसमें जिले के उच्च विद्यालयों के शिक्षकों ने भाग लिया। मौके पर एनटीसीए के जिला नोडल पदाधिकारी डा.कौशल लाल सहगल भी उपस्थित थे। जबकि प्रशिक्षक के रुप में साइकोलाजिस्ट संजीव शरण व सोशल वर्कर विनय कुमार शर्मा उपस्थित थे। डा.कौशल लाल सहगल ने कहा कि तंबाकू एवं उसके विभिन्न उत्पादों के सेवन से आर्थिक व शारीरिक नुकसान हो रहा है। इससे कई तरह की बीमारियां हो रही हैं। तंबाकू उत्पादों के सेवन से

विभिन्न प्रकार के कैंसर से लोगों की असमय मौत हो रही है। उन्होंने कहा कि किशोरों में भी तंबाकू उत्पादों की लत लग रही है। इसे सामूहिक प्रयास से ही रोका जा सकता है। कार्यशाला में सोशल वर्कर विनय कुमार शर्मा ने कहा कि सभी शैक्षणिक संस्थानों को तंबाकू मुक्त घोषित किया गया है। शैक्षणिक संस्थान के एक सौ गज के दायरे में कोई भी तंबाकू या तंबाकू उत्पादों का दुकान नहीं होगा। उन्होंने कहा कि यदि किसी शिक्षण संस्थान के एक सौ गज के दायरे में तंबाकू उत्पादों की बिक्री हो रही है तो इसके विरुद्ध करवाई के लिए संबंधित थाना प्रभारी को इसकी सूचना देना है। जबकि किसी भी सरकारी कार्यालय में तंबाकू के किसी भी उत्पाद का इस्तेमाल नहीं करना है। सरकारी कार्यालयों में तंबाकू उत्पादों के प्रयोग करते पकड़े जाने पर 200 रुपये का आर्थिक दंड वसूलने का प्राविधान है। इसे संबंधित कार्यालय के अधिकारी द्वारा वसूल किया जाना है। कार्यशाला में साइकोलाजिस्ट संजीव शरण ने तंबाकू के लत से बचने व इसके आदत को छोड़ने के बारे में विस्तार से जानकारी दी।

बिजली बिल जमा शिविर में बकाया पैसे का किया भुगतान

नवीन मेल संवाददाता

चिनियां। प्रखंड मुख्यालय स्थित उत्क्रमित मध्य विद्यालय परिसर में सोमवार को बिजली विभाग के द्वारा बिजली बिल जमा शिविर का आयोजन किया गया जिसमें चिनिया प्रखंड क्षेत्र के उपभोक्ताओं ने कुल 100000 इस बिजली बिल जमा शिविर में जमा किए । इसकी जानकारी देते हुए बिजली विभाग के कनीय अभियंता दीपक कुमार ने बताया कि हर महीने की तरह इस महीने की भी 28 तारीख को चिनिया मुख्यालय के उत्क्रमित मध्य विद्यालय परिसर में बिजली बिल जमा करने को लेकर शिविर का आयोजन किया गया था जिसमें क्षेत्र के उपभोक्ताओं ने कौन 100000 जमा किए हैं । साथ ही उन्होंने क्षेत्र के बिजली उपभोक्ताओं से अपील करते हुए कहां है कि प्रत्येक महीने की 28 तारीख को बिजली बिल जमा शिविर का आयोजन किया जाता है जो लोग एक साथ इस शिविर में बिजली बिल जमा करेंगे। उन्हें शुद्ध माफी का लाभ भी मिलेगा । उन्होंने कहा कि चिनिया प्रखंड क्षेत्र के ग्रामीणों की सुविधा के लिए चिनिया मुख्यालय में बिजली बिल जमा शिविर का आयोजन प्रत्येक महीने किया जाता है ताकि यहां के लोगों को गढ़वा मुख्यालय में जाकर बिजली बिल जमा न करना पड़े कारण कि उन्हें जिला मुख्यालय में जाने में बहुत तरह की परेशानियां होती है।

पुराने छात्रों का मिलन सह गुरु सम्मान समारोह का हुआ आयोजन

नवीन मेल संवाददाता

भवनाथपुर। राजकीयकृत टेन प्लस टू उच्च विद्यालय के प्रशाल भवन में हाई स्कूल पुरातन छात्रों (1978 बैच) का मिलन सह गुरु सम्मान समरोह का आयोजन किया गया।कार्यक्रम की शुरूआत पुरातन छात्रों के गुरु श्री रामनरेश प्रसाद ने दीप प्रज्वलित कर किया। तदोपरान्त उपस्थित सभी लोगों ने तत्कालीन प्राचार्य स्वर्गीय धर्मदेव पांडे के चित्र पर पुष्प अर्पित कर उन्हें श्रद्धांजली दी। पुरातन छात्रों ने अपने सीनियर स्टूडेंट्स एवं मुख्य अतिथि सह विद्यालय प्राचार्य रोहिनिकान्त देव पाठक सहित सभी आगन्तुको को बुके देकर सम्मानित किया। राष्टगान के बाद सभी मृत शिक्षक एवं साथियों के आत्मा की शांति के लिये दो मिनट का मौन रखा गया।

पुरातन छात्रों के शिक्षक अपने शिष्यों द्वारा मिले सम्मान एवं इनकी उपलब्धि देख भावुक हुए। अपने छात्रों को संबोधित करते हुए उन्होंने कहा कि 45 वर्षो बाद ई तरह एक साथ मिलना सुखद आश्चर्य है।मानव जीवन मे विद्यार्थी जीवन सबसे सुनहरा काल होता है। विद्यार्थी को इसी समय अपना लक्ष्य निर्धारित कर जी तोड़ मेहनत करना पड़ता है। पुरातन छात्रों के सीनियर प्रोफेसर कालिका सिंह ने सभी को बूढ़ापे की पूंजी बचा कर चलते हुए परिवार के साथ आगे बढ़ने की नसीहत दी। 1978 बैच के छात्र रहे इंजीनियर शत्रुघ्न सिंह,डॉक्टर राजकुमार झा, बैजनाथ प्रसाद गुप्ता, जगदीश साहू, सच्चिदानंद सिंह सहित सभी लोगों ने अपने खट्टे मीठे अनुभव साझा किया। मौके पर वरिष्ठ पत्रकार सीताराम पाठक, विनय रावत,अजय सिंह, गजाधर साह, श्रीकांत चौबे,परमेश्वर राम सहित काफी संख्या में 1978 बैच के लोग एवं उक्त विद्यालय के सभी शिक्षक उपस्थित थे।

सिसरी गांव में रास्ते विवाद को लेकर हुई मारपीट

भवनाथपुर। सिसरी गांव में रास्ते को लेकर उत्पन्न हुए विवाद में घटी मारपीट की घटना में विश्वनाथ राम पुत्र सुदीप राम तथा पुत्रबधू सुषमा देवी गंभीर रूप से घायल हो गई। घायलावस्था में सोमवार को भवनाथपुर के सामुदायिक स्वास्थ्य केंद्र में इलाज के लिए भर्ती कराया गया,जहां पर तैनात आयुष डॉक्टर निशंक निश्रम द्वारा इलाज किया जा रहा है। घायलावस्था में सुदीप राम ने बताया कि चाचा और पिताजी के बीच रास्ता को लेकर सरकारी अमीन द्वारा मापी करके रास्ता निकाला गया था,जिसे मेरे चाचा लक्ष्मण रामने अपने हिस्से का बताकर चाचा, चाची फेंकनी देवी तथा चचेरी बहन पूजा आदि लोगों ने टांगी और लाठी से मारपीट कर घायल कर दिया। इसके बाद खरौंधी थाना में शिकायत के बाद इलाज कराने पहुंचे।

गैस एजेंसी के संचालक की मनमानी से उज्जवला योजना का लाभुकों को नहीं मिला गैस-चूल्हा

नवीन मेल संवाददाता

भवनाथपुर। प्रखंड क्षेत्र के अरसली उत्तरी पंचायत के गरीब महिलाओ को प्रधानमंत्री उज्जवला योजना का लाभ मिलने के बाद भी अभी तक गरीब परिवार को गैस चूल्हा नहीं दिया गया। एक वर्षो से भारद्वाज गैस एजेंसी का संचालक के गलत नियत से तंग आकर दर्जनों महिला लाभुकों ने प्रखंड भवन पहुंच कर बीडीओ सह एमओ जयपाल महतो के अनुपस्थित में आपूर्ति कम्प्यूटर ऑपरेटर अलोक गुप्ता को दे कर लाभ जल्द से जल्द दिलाने को कहा है। जिसकी प्रतिलिपि गढ़वा डीसी, श्री बंशीधर नगर एस डीओ को भी स्पीड पोस्ट के द्वारा भेज गया। लाभुकों ने दिये आवेदन में लिखा है कि हम सभी लाभुक अरसली उत्तरी पंचायत के है। प्रधानमंत्री उज्जवला योजना के तहत गैस मिला था लेकिन गलत अपडेट के

चलते सगमा के भारद्वाज गैस एजेंसी को चला गया है। लेकिन एक साल पूर्व से गैस एजेंसी के संचालक के गलत नियत के वजह से अभी तक नहीं मिल पाया है। हम लोग गरीब परिवार के हैं लकड़ी चुनकर खाना बनाते हैं लकड़ी से खाना बनाने के दौरान कई महिलाओं को सांस की बीमारी भी हो गया है। सगमा एजेंसी में गैस लेने जाते हैं तो टालमटोल किया जाता है। एक वर्ष में लगभग 4 से 5 बार जा चुके हैं। वहां जाने के लिए एक दिन का मजदूरी बंद कर जाना पड़ता है जाने के बाद कभी चूल्हा नहीं है, तो कभी गैस नहीं है कभी साहब नहीं है का बहाना बनाकर भेज दिया जाता है। हम लोगों को निराश लौटना पड़ता है। आवेदन देने वाले में विदवंती देवी, सरिता देवी, कुसुम राज, कुंती देवी, कलावती देवी, माया देवी, कुंती देवी, गणपति देवी, चिंता देवी, किस्मतिया देवी, संतोष शर्मा, अर्जुन बियार सहित कई लोगों शामिल है।

सात दिवसीय पंच कुंडीय श्री शिवशक्ति महायज्ञ भव्य कलश शोभा यात्रा के साथ शुरू

हर-हर महादेव के जयघोष के साथ भक्तिमय हुआ क्षेत्र

नवीन मेल संवाददाता

सगमा। प्रखंड मुख्यालय स्थित भैया रूद्र प्रताप देव हाई स्कूल के मैदान में आयोजित सात दिवसीय पंच कुंडीय श्री शिवशक्ति महायज्ञ भव्य कलश शोभा यात्रा के साथ आज से शुरू हो गया। यज्ञ 28 नवंबर से लेकर 4 दिसंबर को पूणार्हुति के साथ ही समापन किया जाएगा। कलश यात्रा में बड़ी संख्या कुंवारी कन्याओं सहित महिला पुरुष कलश लेकर श्रद्धालु शामिल हुए। गणमान्य व्यक्तियों अलावे बड़ी संख्या में पुरुषों व महिलाओं आदि ने गाजे बाजे के साथ भव्य कलश यात्रा निकाली गई। कलश यात्रा यज्ञ मंडप की परिक्रमा कर पूरे गांव का भ्रमण करते हुए शारदा गांव में स्थित तूरा नदी के तट पर वैदिक मंत्रोच्चारण के साथ बारी-बारी से कलशों में जल भरा गया। उसके बाद पुनः गांव का भ्रमण करते हुए यज्ञ मंडप पर पहुंची। जहां यज्ञाचार्य उमेश कुमार शास्त्री के द्वारा वैदिक मंत्रोच्चार के बीच कलश स्थापना करा कर यज्ञ का शुभारंभ कराया। इस दौरान कलश यात्रा में शामिल श्रद्धालुओं के हर-हर महादेव

व जय माता दी, जय श्री राम के जयघोष से वातावरण भक्ति मय हो गया।

यज्ञ काशी जूना अखाड़ा से आए श्री सागरपुरी नागा बाबा व जलगांव आश्रम जबलपुर से श्री छोटे पूरी नागा बाबा के सानिध्य में कराया जा रहा है। मौके पर छोटे पुरी नागा बाबा ने बताया कि यज्ञ होने से क्षेत्र में शांति व्यवस्था बनी रहती है। साथ ही क्षेत्र के लोगों को अकाल का सामना नहीं करना पड़ता है। उन्होंने बताया कि मंत्रों के उच्चारण से जीव जगत का आध्यात्मिक कल्याण होता है। शिव की कृपा से जीवन में सदैव सुख, शांति, समृद्धि एवं पुण्य लाभ प्राप्त होता है। यज्ञ के हवन कुंड में अग्नि के माध्यम से देवताओं को अपनी इच्छा एवं कामना बताई जाती है। कुंड में अग्नि के द्वारा देवता तक हवन के दौरान अग्नि में आहुति दी जाती है। इसके प्रभाव से आसपास नेगेटिविटी एनर्जी का प्रभाव दूर हो जाता है एवं वातावरण शुद्ध हो जाता है। उन्होंने बताया कि पंच कुंडीय श्री शिवशक्ति महायज्ञ में समस्त क्षेत्रवासियों की ओर से क्षेत्र की सुख शांति, समृद्धि एवं विश्व कल्याण के लिए आयोजित की गई है। उन्होंने कहा कि यह कलश यात्रा के साथ यज्ञ शुरू हो गया जो सात दिनों तक चलता रहेगा।

यज्ञ समिति के सदस्य हरिदास यादव ने बताया कि आज से कलश यात्रा के साथ सात दिवसीय पंच कुंडीय श्री शिवशक्ति महायज्ञ प्रारंभ हो गया है। उत्तर प्रदेश से चलकर आए मंडलियों के द्वारा रात्रि 8 बजे से 1 बजे तक रामलीला दिखाया जाएगा। जबकि महायज्ञ में मानस माधुरी नैनी प्रयागराज से आई कथा वाचिका पंडिता समीक्षा पांडेय सहित अन्य महात्माओं के द्वारा दोपहर 2 से 5 बजे तक प्रवचन किया जाएगा। यज्ञ 4 दिसंबर को विशाल भंडारे के साथ पूणार्हूति किया जाएगा। झामुमो नेता ताहिर अंसारी ने यज्ञ कमेटी के सभी लोगों को धन्यवाद दिया. उन्होंने कहा कि यज्ञ में किसी प्रकार की कोई भी कमी नहीं रहेगी। उन्होंने कहा कि सौभाग्य की बात है कि मुझे यज्ञ के भव्य शोभा यात्रा में शामिल होने का मौका मिला है।

कलश यात्रा में झामुमो नेता व पूर्व विधायक प्रत्याशी ताहिर अंसारी, जिला परिषद अध्यक्ष शांति देवी,जिपस अंजू यादव, प्रमुख अजय साह, धुरकी प्रमुख शांति देवी,धुरकि जिपस सुनीता कुमारी,पूर्व जिपस नंदगोपाल यादव उप प्रमुख अर्जुन पासवान,धर्मेंद्र यादव,जदयू के जिला अध्यक्ष रवि प्रकाश, पूर्व मुखिया नारायण दास यादव,इसहाक हुसैन,मनोज दुबे, राहत हुसैन,श्रवण सिंह,राजेंद्र राम जयगोपाल यादव, अरुण यादव, देवचंद्र यादव, सुनील राम, अमोल यादव, बसंत पाल,सत्येंद्र मिश्रा,सहित बड़ी संख्या लोग शामिल थे।

Office of the Executive Engineer
Swachh Bharat Mission (Gramin)
Drinking Water & Sanitation Committee, Garhwa.
Near Head Post office, Sahijana More, Garhwa.-822114
Email-eedwsd.garhwa1@gmail.com

EOI No. :- SBMG Phase-II/DWSC/GOBARDHAN/01/2022-23 Date-25.11.2022

EOI FOR IMPLEMENTING AGENCIES

Expression of interest (EOI) for inviting of Technical support Agencies under GOBARDHAN Scheme (Swachh Bharat Mission-Gramin), Jharkhand to Installation of Bio-Gas Plant in selected villages/Community/Goushala in District of Garhwa, Jharkhand through Community approach (Capacity Building, Hand Holding Support and Community Mobilization)

Drinking Water and Sanitation Department, Jharkhand invites EOI from interested and experienced parties to implement Bio-gas projects in different villages of Jharkhand state under GOBAR-DHAN Scheme.

The **Technical Support Agency** (TSA) can be Gram Panchayat, SHG federations, Bulk waste generators such as dairies, poultry farms, markets, industries, religious sites etc and entreprencurs. Selected agencies shall be willing to collect waste, install Bio-gas plants, under take operation maintenance of the same for at least 3 years. The agencies can be attached with empanelled technical support (if needed).

Interested agencies are requested to furnish willingness for undertaking GOBAR-DHAN Projects, supported be credentials and testimonials in the prescribed online application form and guideline available on following link **garhwa.nic.in.** The guidelines of GOBARDHAN scheme and details can also be viewed on the Garhwa District website: **garhwa.nic.in**

Swachh Bharat Mission (Gramin) Govt. of Jharkhand reserves its right to cancel or modify this Expression of interest (EOI) without assigning any reasons whatsoever.

Last date and time for Submission of bids.	15.12.2022 at 4:00 P.M.

Executive Engineer
Swachh Bharat Mission (Gramin)
Drinking Water and Sanitation Committee, Garhwa.

PR 283653 Drinking Water and Sanitation(22-23).D

कार्यालय, जिला परिषद्, लोहरदगा
(अभियंत्रण कोषांग)
Phone Number:- 06526-222064 email-id:lohardagazilaparisad@gmail.com

ई–निविदा
अति अल्पकालीन निविदा आमंत्रण सूचना

निविदा संख्या –11/2022–23 दिनांक 28.12.2022

क्र0सं / ग्रुप संख्या	योजना का नाम	प्रखण्ड का नाम	प्राक्कलित राशि	परिमाण विपत्र की राशि	अग्रधन की राशि	कार्य समाप्ति की अवधि
1	2	3	4	5	6	7
1	किस्को प्रखण्ड अन्तर्गत टेन्ड टॉड से पाखर गढा तक पी0सी0सी0स पथ निर्माण	किस्को	7183800.00	10000.00	143700.00	03 (तीन) माह

2	वेवसाईट पर निविदा प्रकाशन की तिथि	:–	09.12.2022
3	बीड प्राप्ति की अंतिम तिथि व समय	:–	14.12.2022/05:00 बजे अपराह्न तक
4	अग्रधन की राशि एवं परिमाण विपत्र का मूल्य(हार्ड कॉपी) जमा करने की तिथि एवं समय	:–	15.12.2022/01:00 बजे अपराह्न तक
5	निविदा खोलने की तिथि व समय	:–	16.12.2022/01:00 बजे अपराह्न तक
6	निविदा आमंत्रित करने वाले पदाधिकारी के कार्यालय का पता	:–	जिला परिषद कार्यालय, लोहरदगा
7	निविदा खोलने वाले पदाधिकारी के कार्यालय का पता	:–	जिला परिषद कार्यालय, लोहरदगा

नोट –1. जिला परिषद् लोहरदगा में समुचित श्रेणी में निबंधित संवेदक निविदा में भाग ले सकते हैं । संवेदक का U-Canमें निबंधन अनिवार्य है।
2. निविदा की प्राक्कलित राशि घट बढ सकती है तत्पश्चात् अग्रधन की राशि देय होगा।
3. कार्य की मात्रा आवश्क्तानुसार घट–बढ सकती है।
विस्तृत जानकारी हेतु वेबसाईट https://jharkhandtenders.gov.in पर देखा जा सकता है।

जिला अभियन्ता,
जिला परिषद्, लोहरदगा

PR 283639 Lohardaga(22-23).D

कार्यपालक अभियंता का कार्यालय
पेयजल एवं स्वच्छता प्रमंडल, मेदिनीनगर

द्वितीय शुद्धि-पत्र

पेयजल एवं स्वच्छता प्रमंडल, मेदिनीनगर अन्तर्गत आमंत्रित ई–प्रोक्योरमेंट निविदा आमंत्रण सूचना संख्या–DWSD/RPWS/Med-18/2022-23 (1st Call) (Chhattarpur-Naudiha Bazar-Hariharganj-Pipra RPWSS) का प्रथम शुद्धि पत्र जो PR No. 280949 द्वारा विभिन्न समाचार पत्रों में प्रकाशित है। उक्त निविदा के प्राक्कलित राशि, अग्रधन की राशि एवं तिथि पुनः अपरिहार्य कारणों से निम्न प्रकार संशोधित किया जाता है

कार्य का नाम :–	केन्द्र प्रायोजित योजना "जल जीवन मिशन" के अन्तर्गत :– Detailed survey, designing and drawing, Construction of R.C.C. Intake Well cum Pump House, R.C.C. Gangway 150 M long and 3.50 M wide, 22.60 MLD capacity Conventional Water Treatment Plant, RCC Elevated Service Reservoir–08 Nos & RCC GSR – 01 No 6.00 Lakh Litre, Staff Quarter, Compound wall, Pump House 01 Nos, Supplying and laying Raw and Clear Water rising main and Distribution Network, House Connection, Railway Crossing & NH Crossing, Supplying and Installation of VT and Centrifugal pump motor and Five years operation & maintenance with allied works etc. all complete job for **Chhattarpur-Naudiha Bazar-Hariharganj-Pipra Rural Water Supply Scheme** under D.W & S. Division, Medininagar on turnkey basis. Year 2022-23.	
विवरण	पूर्व प्रकाशित राशि	संशोधित राशि
प्राक्कलित राशि लगभग (लाख में)	**Rs. 44236.70 Lakh**	**Rs. 40380.81 Lakh**
अग्रधन की राशि	**Rs. 442.37 Lakh**	**Rs. 403.81 Lakh**
विवरण	पूर्व संशोधित प्रकाशित तिथि/समय	पुनः संशोधित तिथि एवं समय
वेबसाइट पर निविदा प्रकाशन की तिथि एवं समय	**16/11/2022 / 12.30 P.M.**	**30/11/2022 / 12.30 P.M.**
प्री बीड की तिथि एवं समय	**23/11/2022 / 12.30 P.M.**	**07/12/2022 / 12.30 P.M.**
बीड प्राप्ति की अंतिम तिथि एवं समय	**30/11/2022 / 05.00 P.M.**	**17/12/2022 / 05.00 P.M.**
अग्रधन की राशि एवं परिमाण विपत्र का मूल्य (हार्ड कॉपी) जमा करने की तिथि एवं समय	**01/12/2022 / 05.00 P.M.**	**19/12/2022 / 05.00 P.M.**
निविदा खोलने की तिथि एवं समय	**02/12/2022 / 04.00 P.M.**	**20/12/2022 / 04.00 P.M.**

यह शुद्धि–पत्र परिमाण विपत्र का भाग होगा एवं शेष पूर्ववत् रहेंगे।

कार्यपालक अभियंता
पेयजल एवं स्वच्छता प्रमंडल
मेदिनीनगर

PR 283650 Drinking Water and Sanitation (22-23)_D

न्यूज गैलरी

संविधान सप्ताह के तहत मंडल कारा में जागरूकता शिविर का आयोजन

लातेहार। नालसा दिल्ली एवं झालसा रांची के निदेर्शानुसार एवं माननीय प्रधान जिला एवं सत्र न्यायाधीश-सह-अध्यक्ष जिला विधिक सेवा प्राधिकार लातेहार के अखिल कुमार के आदेशानुसार सोमवार को संविधान सप्ताह के अवसर पर स्थानीय मंडलकारा लातेहार में विशेष विधिक जागरूकता शिविर का आयोजन किया गया। जिसमें सचिव, जिला विधिक सेवा प्राधिकार श्रीमति स्वाती विजय उपाध्याय एवं विद्वान अधिवक्ता श्री अनिल कुमार ठाकुर ने उपस्थित कैदियों को संविधान के बारे में जानकारी दी। उक्त अवसर पर मंडल कारा, लातेहार के प्रभारी जेलर प्रदीप मुण्डा, मंडल कारा लातेहार के कर्मचारीगण पी.एल.वी. एवं व्यवहार न्यायालय, लातेहार के कर्मचारीगण उपस्थित थे।

पुरातत्व सर्वेक्षण विभाग की टीम ने ओबरा टोला का किया दौरा

पत्थलगड़ा(चतरा)। भारतीय पुरातत्व सर्वेक्षण विभाग की एक टीम सोमवार को पत्थलगड़ा प्रखंड के सिंघानी स्थित ओबरा टोला का दौरा किया। भारतीय पुरातत्व सर्वेक्षण विभाग पटना ब्रांच के अधीक्षण पुरातत्वविद डॉक्टर राजेंद्र देहुरी के नेतृत्व में पहुंची टीम ओबरा व आसपास के क्षेत्रों का निरीक्षण किया। डॉक्टर देहूरी ने बताया कि संस्कृति मंत्रालय नई दिल्ली से ओबरा में एक टीले की खुदाई की मंजूरी केंद्र सरकार की ओर से दी गई है। जल्द ही इस स्थल का उत्खनन किया जाएगा और यहां के रहस्य और ऐतिहासिक मान्यताओं से जल्द ही पर्दा उठेगा। पाषाण कालीन सभ्यता से आम लोग जल्द ही रूबरू होंगे। यह जगह पुरातत्व के दृष्टिकोण से काफी महत्वपूर्ण है। अगले महीने से इस जगह का उत्खनन किया जाएगा। अधीक्षण पुरातत्वविद ने बताया कि ओबरा में एक टीले की खुदाई की जाएगी और इस जगह की जांच पड़ताल की जाएगी। मंत्रालय से मिली स्वीकृति पत्र को स्थानीय अथॉरिटी को भी सौंपा गया। साथ ही उत्खनन कार्य के दौरान आवश्यकता पड़ने पर आवश्यक सहयोग की अपेक्षा के लिए बीडीओ सह सीओ मोनी कुमारी, थाना जेएसआई सुनील कुमार सिंह, सिंघानी पंचायत मुखिया राधिका देवी को भारत सरकार का सूचनार्थ प्रस्तूत किया है। पूर्व में भी विभाग की टीम ने पत्थलगड़ा का दौरा किया था।

फर्जी तरीके से भूमि हड़पने का आरोप

गिद्धौर (चतरा)। गिद्धौर थाना क्षेत्र में एक पुत्र ने अपनी मां को धोखा देकर व झांसे में लेकर केवाला पर अंगूठे का निशान लगाकर 29.25 डिसमिल जमीन अपनी पत्नी के नाम करवा लिया। इस बाबत थाना क्षेत्र के द्वारी गांव निवासी दोदी साव के पत्नी डमरी देवी ने अंचल अधिकारी को आवेदन देकर दाखिल खारिज पर रोक लगाने व न्याय दिलाने की मांग की है। आवेदन में कहा गया है कि छोटा पुत्र राजू कुमार गुप्ता ने मुझे झांसे में लेकर अपनी पत्नी अर्चना कुमारी के नाम खाता संख्या 29 प्लोट नंबर 3094 के रकबा 29.25 डिसमिल केवाला करवा लिया है, जो फर्जी है। हमने कोई भी जमीन व संपत्ति हस्तांतरण नहीं किया है। उक्त संपत्ति पर एक मात्र मेरा ही दखल है। इधर अंचल अधिकारी जय शंकर पाठक ने बताया कि मामले की जांच की जा रही है।

अवैध कोयला लदा 14 चक्का हाइवा के साथ चालक-उपचालक गिरफ्तार

अवैध तस्करी कतई बर्दाश्त नहीं : थाना प्रभारी

नवीन मेल संवाददाता

बालूमाथ। थाना पुलिस ने अवैध कोयला लोड 14 चक्का हाइवा ओ डी 14 यु 1391 गाड़ी को पकड़ने में सफलता पाई है। जिसका प्रेस वार्ता कर बालूमाथ थाना प्रभारी प्रशांत प्रसाद ने बतलाया कि गुप्त सूचना मिली थी कि मगध माइंस से अवैध कोयला लोड कर हाईवा मासीलोंग के रास्ते चतरा जाने वाली है। जिस पर आवश्यक कार्रवाई हेतु अमरवाडीह पिकेट प्रभारी प्रेम कुमार निषाद को उक्त सूचना की पुष्टि के लिए निर्देशित किया गया। जिसके बाद मगध के सीसीएल सहायक सुरक्षा अवर निरीक्षक सूर्यदेव रविदास के सहयोग से 9 नंबर कांटा के सामने बैरियर के पास छापामारी की गई। और अवैध कोयला लोड हाईवा सहित चालक सुनील लोहरा (20 वर्ष) पिता जोगेश्वर लोहरा राजगुरु थाना बरियातू जिला लातेहार एवं उव चालक ईश्वर प्रजापति पिता स्वर काली प्रजापति ग्राम सराडू थाना टंडवा जिला चतरा को गिरफ्तार किया गया है। जिस पर नियम संगत गाड़ी और गाड़ी मालिक सहित मौके वारदात पर गिरफ्तार चालक और उप चालक को कोल माइन्स एक्ट एवं 21 एमएमडीआर एक्ट और 13 जीएम एक्ट का मामला दर्ज करते हुए दोनों गिरफ्तार अभियुक्तों को लातेहार न्यायिक हिरासत में भेज दिया गया है। अवैध कोयला लोड करने आदि को लेकर आगे का अनुसंधान जारी है। जब्त हाईवा को अमरवाडीह पीकेट पर रखा गया है।

- सीसीएल गार्ड के सहयोग से पुलिस को 9 नंबर कांटा के बैरियर के पास मिली सफलता
- कोयले की अवैध तस्करी के खिलाफ कार्रवाई से कोयला चोरों में हड़कंप

जब्त कोयले की लाखों रूपये में है कीमत

जब्त कोयला लगभग 24 टन बताई जा रही है। जिसकी बाजार में कीमत लाखों रुपए की है पुलिस के कोयला तस्करों के खिलाफ कार्रवाई करने पर अवैध कोयला चोरों पर हड़कंप व्याप्त है। थाना प्रभारी प्रथम प्रसाद ने यह भी कहा कि अवैध तस्करी बिल्कुल बर्दाश्त नहीं की जाएगी। बता दें कि अब तक थाना प्रभारी प्रशांत प्रसाद ने दर्जनों ट्रक हाईवा लोडर जेसीबी आदि को जब्त कर केश कर चुकी है। छापेमारी अभियान में बालूमाथ थाना प्रभारी प्रशांत प्रसाद के अलावा अमारवाडीह पुलिस पिकेट प्रभारी प्रेम कुमार निषाद, सहायक सुरक्षा अवर निरीक्षक सूर्यदेव रविदास सीसीएल मगध कोल परियोजना एवं अमरवाडीह सैट के 165 सशस्त्र बल के जवान शामिल रहे।

अधिकारियों की उदासीनता का दंश झेल रहा हैं टाटा गांव

मुबारक आलम

चंदवा। प्रखंड मुख्यालय से लगभग 27 कि.मी. की दूरी पर स्थित बरवाटोली पंचायत का टाटा गांव वर्षों से अधिकारियों की उदासीनता का दंश झेल रहा है। गांव के ग्रामीण शुकरा मुंडा ने बताया की इस गांव की आबादी लगभग डेढ़ सौ के आस पास है जिसमें ज्यादातर परिवार आदिवासी समुदाय से हैं। गांव में लोगों के पास जीविकोपार्जन के लिए थोड़ी-बहुत जमीन है जिस पर खेती बारी कर फसल को समेट कर अधिकतर लोग ईंट भट्ठे में मजदूरी करने के लिए गांव से दूसरे राज्य मे पलायन कर जाते हैं।

गांव में सरकारी सुविधाओं का घोर आभाव है गांव में छोटे बच्चों के लिए आंगनबाड़ी केंद्र तक की सुविधा नहीं है, जिस आंगनबाड़ी केन्द्र से गांव के नौनिहालों को शारीरिक सबलता के लिए सरकार पोषाहार की व्यवस्था करती है बच्चों को बुनियादी शिक्षा की शुरूआत होती है वही गांव में उपलब्ध नहीं है। पंचायत के मुखिया शकुंतला देवी का कहना है की गांव में सिर्फ आदिवासी में मुंडा समुदाय के लोग निवास करते हैं गांव में शिक्षा की भी घोर कमी है।गांव में आंगनबाड़ी सेंटर भी नहीं है करीब चार पांच साल पहले सर्वेक्षण हुआ था मिनी सेंटर खुलने की बात अधिकारियों के द्वारा कही गई थी पर अभी तक खुल नही पाया है, पीने के पानी के लिए चापाकल तो हैं पर एक दो ही चालू अवस्था में हैं हम लोग प्रयास में हैं कि सरकार की ओर से मिलने वाली सभी सुविधाओं को गांव में बहाल किया जा सके।

जान मारने की नियत से महिला पर गोली चलाने वाला अभियुक्त गिरफ्तार

नवीन मेल संवाददाता

बरवाडीह। प्रखंड के छिपादोहर थाना क्षेत्र में बीते दिनों एक अपराधी द्वारा महिला को जान मारने की नियत से गोली चला कर घायल कर दिया था। घटना के बाद छिपादोहर पुलिस ने अनुमंडल पुलिस पदाधिकारी दिलु लोहार के नेतृत्व में छिपादोहर थाना प्रभारी अभिषेक कुमार द्वारा घटना में संलिप्त अपराधी को गिरफ्तार कर मामले का उद्भेदन किया है। इस संबंध में सोमवार को बरवाडीह अनुमंडल पुलिस पदाधिकारी कार्यालय में एसडीपीओ दिलु लोहरा द्वारा आयोजित प्रेस वार्ता में बताया कि बीते 23 नवंबर की शाम छिपादोहर बैगाटोली में चापाकल में पानी भरने के दौरान बसंती देवी पति अशोक ठाकुर को गोली मारकर जख्मी कर दिया था। एसडीपीओ ने बताया कि घायल महिला के पति अशोक ठाकुर के द्वारा दर्ज कराई गई प्राथमिकी के अनुसार अभियुक्त को पकड़ने के लिए पुलिस अधीक्षक अंजनी अंजन के निर्देश पर हमारे(एसडीपीओ) के नेतृत्व में एक छापामारी टीम का गठन कर घटना में शामिल घायल महिला के भतीजा पवन कुमार ठाकुर पिता संतोष कुमार को गिरफ्तार किया गया है। अभियुक्त के पास से एक देसी कट्टा, तीन जिंदा कारतूस बरामद किया गया है। पकड़े गए अभियुक्त ने अपना जुर्म स्वीकार करते हुए बताया कि उसे शक था कि उसके मामा की हत्या कर रेलवे लाइन में फेंक दिया गया था। जिसमे उन लोगो का हाथ था। इसी रंजिश से उसने जान मारने की नियत से बसंती देवी पर गोली चलाई थी। एसडीपीओ ने बताया कि मामले के उद्भेदन मेंछिपादोहर थाना प्रभारी अभिषेक कुमार, पुलिस अवर निरीक्षक काशी माली, शशि रंजन सिंह एवं सशस्त्र बल के जवान शामिल थे।

युवक के पास से देशी कट्टा बरामद

डीएलएसए सचिव के नेतृत्व में मंडल कारा में जागरुक्ता शिविर का हुआ आयोजन

चतरा। राष्ट्रीय विधिक सेवा प्राधिकार एवं राज्य विधिक सेवा प्राधिकार के तत्वाधान में जिला विधिक सेवा प्राधिकार के अध्यक्ष सह प्रधान जिला एवं सत्र न्यायाधीश राकेश कुमार सिंह के मार्गदर्शन में सचिव प्रज्ञा बाजपेई ने मंडल कारा चतरा में जागरूकता कार्यक्रम का आयोजन किया। कार्यक्रम में सचिव श्रीमती बाजपेई ने कैदियों को मानव अधिकार एवं मौलिक कर्तव्य के बारे में बताया तथा डिमांड एडवोकेट सुजीत कुमार घोष ने मौलिक कर्तव्यों के बारे में जानकारी दी। कार्यक्रम में जेलर दिनेश कुमार वर्मा पीएलभी सुजीत कुमार पाठक एवं प्रभु कुमार यादव उपस्थित थे।

सांसद प्रतिनिधि ने विद्यालय के कायाकल्प का दिया भरोसा

नवीन मेल संवाददाता

टंडवा (चतरा)। टंडवा प्रखंड क्षेत्र में संचालित झारखंड प्रस्तावित उच्च विद्यालय बिंगलात का दौरा सोमवार को भाजपा मंडल के कार्यकताओं ने किया। इस दौरान सांसद प्रतिनिधि ईश्वर दयाल पांडेय ने विद्यालय परिवार को निजी तौर पर चार कुर्सी व मेज भेंट करते हुए आमलोगों से भी सहयोग की अपील उन्होंने किया।कहा, सुदूरवर्ती क्षेत्र के सैंकड़ों विद्यार्थी पढ़ाई कर रहे हैं जबकि सीसीएल प्रबंधन गोद लेने के बावजूद यहां अपेक्षित सहयोग नहीं कर रहा है। वे पूरे मामले से सांसद सुनील सिंह को अवगत करा कर शीघ्र विद्यालय का कायाकल्प कराऐंगे। प्रधानाध्यापक बिसुन प्रसाद ने बताया कि उनके दुखती रग पर अनेकों हांथ तो रखे पर मरहम किसी ने नहीं लगाया है। साढ़े तीन सौ विद्यार्थी विद्यालय में अध्ययन करते हैं, बावजूद नाममात्र की फीस ली जाती है। सीसीएल प्रबंधन गोद लेने की घोषणा कर उन्हें वर्षों से सब्जबाग दिखा रहा है। कहा कि समुचित अनुदान उन्हें मिले तो यह विद्यालय क्षेत्र में बेहतरीन मिशाल कायम करेगा। इस दौरान शिक्षक रविन्द्र कुमार, अजय कुमार, गोविंद तिवारी, बलराम साहु, धनंजय पांडेय, हीरालाल साहु, व अन्य मौजूद थे।

झारखण्ड सरकार
ग्रामीण कार्य विभाग
मुख्य अभियंता का कार्यालय
102, द्वितीय तल्ला, अभियंत्रण भवन, कचहरी रोड, राँची

ई-निविदा आमंत्रण सूचना

ई-निविदा संख्या:- 124/2022-23/RWD/LATEHAR दिनांक :- 28.11.2022

मुख्य अभियंता, ग्रामीण कार्य विभाग, झारखण्ड, राँची द्वारा निम्न विवरण के अनुसार e-procurement पद्धति से निविदा आमंत्रित की जाती है।

क्र0 सं0	आईडेन्टी फिकेशन संख्या/पैकेज संख्या	कार्य का नाम	प्राक्कलित राशि (रूपये में)		कार्य समाप्ति की तिथि
			अंक में	अक्षर में	
1.	RWD/ LATEHAR/ 06/2022-23	अकराही टोला पी0सी0सी0 पथ से मुर्गीडीह होते हुए मंगरा पंचायत सचिवालय तक पथ निर्माण कार्य (लं- 3.200 कि0मी0)	2,90,26,700.00	दो करोड़ नब्बे लाख छब्बीस हजार सात सौ रू0 मात्र	15 माह

2. वेबसाईट में निविदा प्रकाशन की तिथि:- 09.12.2022
3. ई-निविदा प्राप्ति की अंतिम तिथि एवं समय:- 21.12.2022 अपराह्न 5.00 बजे।
4. (क) मुख्य अभियंता कार्यालय, ग्रामीण कार्य विभाग, अभियंत्रण भवन, कचहरी, राँची अथवा (ख) जिला नियंत्रण कक्ष, राँची अथवा (ग) जिला नियंत्रण कक्ष, लातेहार में से किसी भी कार्यालय में निविदा शुल्क एवं अग्रधन की राशि जमा करने की अंतिम तिथि एवं समय:- 22.12.2022 पूर्वाह्न 10.00 बजे से अपराह्न 3.30 बजे तक।
5. निविदा खोलने की तिथि एवं समय:- 23.12.2022 पूर्वाह्न 11.30 बजे।
6. निविदा आमंत्रित करने वाले पदाधिकारी का नाम एवं पता:- मुख्य अभियंता, ग्रामीण कार्यविभाग, 102, द्वितीय तल्ला, अभियंत्रण भवन, कचहरी चौक, राँची, झारखण्ड, पिन- 834001
7. ई-निविदा प्रकोष्ठ का दूरभाष सं0- 0651-2207818
8. निविदा शुल्क झारखण्ड राज्य में अवस्थित भारतीय स्टेट बैंक/अन्य राष्ट्रीयकृत बैंक द्वारा निविदाकार के नाम/अकाउंट से ही निर्गत बैंक ड्राफ्ट के रूप में कार्यपालक अभियंता, ग्रामीण कार्य विभाग, कार्य प्रमण्डल, लातेहार के पक्ष में एवं लातेहार में भुगतेय होगा जो लौटाया नहीं जायेगा।

विस्तृत जानकारी के लिए वेबसाईट jharkhandtenders.gov.in में देखा जा सकता है।

नोडल पदाधिकारी
ई-प्रोक्युर्मन्ट सेल

PR 283664 Rural Work Department(22-23).D

फाइलेरिया उन्मूलन को लेकर प्रशिक्षण शिविर का आयोजन

नवीन मेल संवाददाता

बरवाडीह। प्रखण्ड सामुदायिक स्वास्थ्य केंद्र परिसर में फाइलेरिया उन्मूलन को लेकर एक दिवसीय प्रशिक्षण शिविर कार्यक्रम का आयोजन किया। प्रशिक्षक एम टी एस युवराज विक्रम सिंह द्वारा प्रखंड के सभी स्वास्थ्य सहिया को प्रशिक्षण दिया गया। मलेरिया उन्मूलन कार्यक्रम को लेकर 1 दिसंबर से 15 दिसंबर तक विशेष अभियान चला जाएगाजिसमे सभी स्वास्थ्य सहिया को डोर टू डोर बीमारी से बचाव हेतु दवा पिलाना है। बीमारी से बचाव हेतु प्रतिनियुक्त स्वास्थ्य कर्मियों द्वारा दवा दी जाएगी। उन्होंने इस कार्यक्रम की विस्तृत जानकारी देते हुई बताया कि अभियान के दौरान घर-घर जाकर दो वर्ष से कम उम्र के बच्चों, गर्भवती महिलाओं व गंभीर रूप से पीड़ित लोगों को छोड़कर डीईसी व अल्बेंडाजोल की गोलियां खिलाई जाएंगी। प्रशिक्षण में कार्यक्रम की सफलता को लेकर सभी स्वास्थ्य कर्मियों को अन्य कई महत्वपूर्ण जानकारी दी गई। क्रम में कार्यक्रम में फाइलेरिया उन्मूलन कार्यक्रम की सफलता को लिए जोर शोर से प्रचार प्रसार पर भी जोर दिया गया।

20 सूत्री क्रियान्वयन समिति की हुई बैठक

गांगपुर भाग-1 आंगनबाड़ी केंद्र का होगा नवनिर्माण

नवीन मेल संवाददाता

गिद्धौर (चतरा)। गिद्धौर प्रखंड कार्यालय सभागार में सोमवार को 20 सूत्री क्रियान्वयन समिति की बैठक हुई। जिसकी अध्यक्षता 20 सूत्री अध्यक्ष विनोद पासवान व संचालन प्रखंड विकास पदाधिकारी संजीत कुमार सिंह ने किया। बैठक में विभिन्न विभाग की समीक्षा किया गया। 20 सूत्री अध्यक्ष ने प्रखंड में मनरेगा के तहत संचालित योजनाओं की सूची, पशु धन योजना के तहत पशुपालन विभाग द्वारा दिए गए बकरी, गाय शेड की सूची, आवास प्लस के तहत लाभुकों को दिया गया प्रधानमंत्री ग्रामीण आवास की सूची, आपकी सरकार आपके द्वार शिविर में आए विभिन्न विभाग से प्राप्त आवेदन की वस्तुस्थिति के साथ जन वितरण प्रणाली के दुकान द्वारा किए जा रहे खाद्यान्न वितरण की विस्तृत जानकारी की मांग किया। वही बाल विकास परियोजना द्वारा आंगनबाड़ी की स्थिति व किए गए अनुश्रवण की भी जानकारी मांगी। जेएसएलपीएस द्वारा कोविड़ 19 व लॉकडाउन के समय दीदी किचन योजना के तहत खिलाए गए लाभुकों की सूची की भी मांग किया। इसकी जांच टीम गठन कर करने की बात कही गई। बीडीओ ने प्रखंड के गांगपुर भाग-1 आंगनबाड़ी केंद्र व एक अन्य आंगनबाड़ी केंद्र का नव निर्माण शीघ्र करवाने की बात बताई। बैठक में उपाध्यक्ष रामदेव यादव,थाना प्रभारी मनोज कुमार पाल,मनरेगा के सहायक अभियंता मनोज कुमार, कनीय अभियंता सचिन कुमार शर्मा,सोनम कुमारी,बीटीएम दीनदयाल प्रसाद, वनपालरूप लाल यादव, 20 सूत्री सदस्य कुदुश आलम,संजय दांगी सहित विभिन्न विभाग के कर्मी उपस्थित थे।

कार्यपालक अभियंता का कार्यालय
ग्रामीण विकास विशेष प्रमण्डल सं.- 02 गढ़वा

अतिअल्पकालीन ई-निविदा सं0-RWD/SD/GARHWA/09/2022-23
जिला योजना अनाबद्ध निधि

1.कार्य का विवरण :-

क्र. सं.	कार्य का नाम	प्राक्कलित राशि (लाख में)	परिमाण विपत्र की राशि	अग्रधन की राशि	कार्य समाप्ति की अवधि	आईडेन्टीफिकेशन संख्या
1	गढ़वा प्रखण्ड अन्तर्गत ग्राम धंगरडीहा में PMGSY रोड से ओबरा PMGSY रोड तक पथ निर्माण।	3787000.00	5000.00	75800.00	03 माह	RWD/SD/GARHWA/09/2022-23/GR-01
2	ग्राम परसवार में छोटे चौबे के घर से खरगुवा डैम तक नाली निर्माण।	1526915.00	5000.00	30600.00	03 माह	RWD/SD/GARHWA/09/2022-23/GR-02
3	चन्दना मुख्य पथ से तेलिया टोला एवं चन्द्रवंशी टोला तक पी0सी0सी0 पथ निर्माण।	1012304.00	2500.00	20300.00	03 माह	RWD/SD/GARHWA/09/2022-23/GR-03
4	कान्डी मुख्य पथ से चन्द्रवंशी टोला ढबरिया सिवान तक पी0सी0सी0 पथ निर्माण।	974661.00	1250.00	19500.00	03 माह	RWD/SD/GARHWA/09/2022-23/GR-04
5	कल्याणपुर में रामजी राम के घर से उप स्वास्थ्य केन्द्र तक पी0सी0सी0 पथ निर्माण।	716017.00	1250.00	14400.00	03 माह	RWD/SD/GARHWA/09/2022-23/GR-05
6	ग्राम टोरी कला पंचायत तसरार शम्भू भुईयां के घर से कुन्दन साव के घर तक पी0सी0सी0 पथ निर्माण।	951603.00	1250.00	19100.00	03 माह	RWD/SD/GARHWA/09/2022-23/GR-06
7	पुरहे गवरवा मेन रोड से स्कूल तक पी0सी0सी0 पथ निर्माण।	1404953.00	2500.00	28100.00	03 माह	RWD/SD/GARHWA/09/2022-23/GR-07
8	ग्राम नौका में शिवनन्दन केसरी के घर से जमुना साव के घर तक पी0सी0सी0 पथ निर्माण।	1797176.00	5000.00	36000.00	03 माह	RWD/SD/GARHWA/09/2022-23/GR-08

2. वेबसाईट पर निविदा प्रकाशन की तिथि :- 29.11.2022
3. ई-निविदा प्राप्ति की अंतिम तिथि एवं समय :- 06.12.2022 अपराहन 5.00 बजे तक।
4. प्रमण्डलीय कार्यालय गढवा में निविदा शुल्क, अग्रधन की राशि, शपथ पत्र की मूल प्रति एवं Bank Certificate की मूल प्रति जमा करने की तिथि एवं समय 07.12.2022 को कार्यालय अवधि में।
5. निविदा खोलने की तिथि एवं समय 08.12.2022 पूर्वाहन 02:00 अपराहन बजे।
6. निविदा आमंत्रित करने वाले पदाधिकारी का नाम एवं पता :- कार्यपालक अभियंता, ग्रामीण विकास विशेष प्रमण्डल सं.- 02 गढ़वा।
7. ई-निविदा प्रकोष्ठ का दूरभाष सं.- 7004019730
8. निविदा शुल्क भारतीय स्टेट बैंक द्वारा निर्गत बैंक ड्राफ्ट के रुप में कार्यपालक अभियंता, ग्रामीण विकास विशेष प्रमण्डल सं.- 02 गढ़वा के पक्ष में भुगतेय होगा, जो लौटाया नहीं जायेगा।
9. निविदादाता को UCAN Registration की छाया प्रति अपलोड करना अनिवार्य है।
10. एनेक्चर- 02 में दिये गये प्रपत्र में ही शपथ पत्र देना होगा।
11. प्राक्कलित राशि घट बढ़ सकती है।

विस्तृत जानकारी के लिए Website :- www.Jharkhandtenders.gov.in पर देखा जा सकता है।

कार्यपालक अभियंता
ग्रामीण विकास विशेष प्रमण्डल सं.- 02,गढ़वा

PR 283647 Rural Development(22-23).D

त्रै-मासिक जिला स्तरीय परामर्शदात्री समिति व समीक्षा समिति की उपायुक्त ने की बैठक

लक्ष्य के अनुरूप कार्य करने का दिये निर्देश

नवीन मेल संवाददाता

चतरा। समाहरणालय स्थित सभा कक्ष में उपायुक्त अबु इमरान की अध्यक्षता में वित्तीय वर्ष 2022-23 के त्रैमासिक सितंबर 2022 जिला स्तरीय परामर्शदात्री समिति (डीएलसीसी) एवं समीक्षा समिति (डीएलआरएसी) की समीक्षा जिले के सभी बैंकों के प्रतिनिधियों के साथ बैठक कर की गई। बैठक में उपायुक्त ने पूर्व की बैठक में दिए गए निदेर्शों के अनुपालन की समीक्षा करते हुए लक्ष्य के अनुरूप कार्य करने का निर्देश दिया। साथ ही इस दौरान जिले के सभी बैंक प्रतिनिधियों को संबोधित करते हुए उपायुक्त ने कहा कि केंद्र व राज्य सरकार द्वारा संचालित योजनाओं के सफल क्रियान्वयन में बैंक की भूमिका काफी महत्वपूर्ण होती है। बैठक में मुख्य रूप से वार्षिक ऋण योजना 2022-2023 बैंको की उपलब्धियों पर चर्चा, वित्तीय वर्ष 2022-2023 के लिए सी.डी. रेशियों पर चर्चा, सरकार प्रायोजित विभिन्न योजनाएं तथा किसान क्रेडिट कार्ड, प्रधान मंत्री रोजगार सृजन कार्यक्रम, एसएचजी योजना, एआईएफ हेतु लक्ष्य एवं उपलब्धियों की, प्रधानमंत्री मुद्रा योजना, गैर निष्पादित परिसंपत्तियों पर चर्चा व आरसेटी चतरा के कार्यकलापों की समीक्षा की गई। मुद्रा लोन की प्रगति पर उपायुक्त महोदय असंतोष जाहिर किया। सभी पैरामीटर में बैंक ऑफ इंडिया का प्रदर्शन अच्छा रहा जिसकी सराहना की गई। वहीं बैठक में उपायुक्त ने कहा की छात्र छात्राओं का खाता नहीं खुलने के कारण जिले के छात्र छात्राएं को छात्रवृति योजना से लाभान्वित करने में समस्या उत्पन्न हो रही है। जिले में शिक्षा पदाधिकारी के साथ समन्वय स्थापित करते हुए योग्य छात्र छात्राओं का अकाउंट खोले जिससे शत प्रतिशत छात्र छात्राओं को छात्रवृति से लाभान्वित किया जा सके। ऋण जमा अनुपात के मामले में चतरा जिले का 27.29: प्रतिशत है जिसे 40: प्रतिशत करने हेतु निर्देशित किया गया। साथ ही प्रधान मंत्री जन धन योजना के अंतर्गत बीमित, मृतक का शतप्रतिशत क्लेम सेटल, 10 वर्ष से कम उम्र के बच्चों का खाता शत प्रतिशत खोला जाय ताकि सरकारी योजनाओं का लाभ लाभुकों को मिल सके। साथ ही उपायुक्त ने कान्हाचट्टी प्रखंड क्षेत्र में एक बैंक की शाखा खोलने हेतु जिला अग्रणी प्रबंधक को आवश्यक दिशा निर्देश दिया। बैठक में नाबार्ड द्वारा क्रेडिट प्लान 2023- 24 का उपायुक्त द्वारा अनावरण किया गया। बैठक में मुख्य रूप से जिप अध्यक्ष ममता कुमारी, जिप उपाध्यक्ष बृज किशोर तिवारी, उप विकास आयुक्त उत्कर्ष गुप्ता, निदेशक डीआरडीए अरूण कुमार एक्का, जिला अग्रणी प्रबंधक देवव्रत शर्मा, जिला पशुपालन पदाधिकारी दीपक कुमार सिंह, जिला सहकारिता पदाधिकारी नीलम कुमारी, आरसेटी निदेशक, प्रवीण कुमार, अशोक कुमार एवं सभी बैंको के शाखा प्रबंधक उपस्थित थे।

न्यूज गैलरी

नशे की हालत में टेंपो अनियंत्रित होकर कुएं में गिरा, मौके पर टेंपो चालक की हुई मौत

गुमला। घाघरा थाना क्षेत्र के ग्रेरे टोली निवासी सुखदेव उरांव उम्र 30 वर्ष तिलसिरी निवासी तेम्बू के बारी के कुएं में टेंपो सहित गिर जाने से सुखदेव उरांव की हुई मौत। परिजनों के अनुसार शानिवार को सुबह 11:00 बजे लगभग घर से लरंगो बाजार के लिए अपने टेम्पु के साथ गया था पर काफी रात हो जाने के बावजूद भी घर वापस नहीं आया जिससे परिजनों ने काफी परेशान हो गए एवं सुखदेव उरांव की खोजबीन शुरू की है काफी खोजबीन की पर सुखदेव उरांव का कहीं कुछ पता नहीं चला रविवार को शाम में तिलसिरी गांव के कुछ लोगों ने देखा की तेम्बू उरांव के कुएं में एक टेंपो गिरा हुआ है इसकी सूचना तुरंत घाघरा थाना को दी गई थाना प्रभारी अमित कुमार चौधरी मैं अपने दल बल के साथ घटनास्थल पर पहुंचा जहां देखा कुएं में टेंपो गिरा हुआ है थाना प्रभारी ने तत्परता दिखाते हुए तत्काल जेसीबी को बुलाकर टैंपू को कुएं से बाहर निकाला गया। उसी पर देखा की टेंपो के साथ एक शव भी निकाला गया जिसकी पहचान सुखदेव उरांव उम्र 30 वर्षीय के रूप में की गई। मामले की जांच में जुटी घाघरा पुलिस।

बानो प्रखंड प्रमुख की अध्यक्षता में पंचायत समिति सदस्यों की हुई बैठक

बानो। प्रखंड प्रमुख सुधीर डांग की अध्यक्षता में सोमवार को पंचायत समिति सदस्य की बैठक आयोजित की गई थी। जिसमें हर विभाग से अपनी-अपनी विभाग की जानकारी दी गई। प्रमुख सुधीर डांग ने कहा कि प्रखंड के विकास पर विभाग द्वारा जितने भी सरकार के विकास फंड दी गई गई हो पारदर्शिता हों गांव में योजना से चल रहे कामो की समय पर पूर्ण करावे सभी पंचायत में जनता की समस्या पर खरा उतरें। शिक्षा विभाग को निर्देश दिया गया कि दी गई फंड से खेल सामग्रियों का खरीद जल्द कराएं। प्रखंड विकास पदाधिकारी, यादव बैठा, प्रखंड कृषि पदाधिकारी लक्मन महतो, संगीता कुमारी, बालगोविन्द पटेल, बृजलाल पाल इलियाजर कंडुलना, सहित विभिन्न विभाग के पदाधिकारी एवं पंचायत समिति सदस्य बैठक में उपस्थित थे।

जेएसएससी ओपन टेस्ट सीरीज के लिए रजिस्ट्रेशन प्रारंभ

सिमडेगा। जिले के विद्यार्थियों के लिए सहभागी कंप्यूटर एजुकेशन के द्वारा विभिन्न प्रतियोगी परीक्षाओं (बैंक एसएससी,रेलवे जीसेससी जेपीएससी जीडी के लिए ओपन टेस्ट सीरीज प्रारंभ की गई हैं जिसमे जिले के कोई भी विद्यार्थी जो मैट्रिक पास या उस से ऊपर के विद्यार्थी भाग ले सकते हैं और अपनी तैयारी को और बेहतर कर सकते हैं। यह टेस्ट सीरीज प्रत्येक पंद्रह दिनों में अलग अलग परीक्षाओं की ली जाएंगी। आने वाले 4 दिसम्बर रविवार को जीसेससी टेस्ट परीक्षा का आयोजन किया जा रहा हैं। इच्छुक विद्यार्थी प्रिंस चौक के निकट इलाहाबाद बैंक (इंडियन बैंक) के ऊपरी तल्ले में स्थित सहभागी कंप्यूटर एजुकेशन के कार्यालय में संपर्क कर शनिवार तक रजिस्ट्रेशन करा सकते हैं।

मंदिर की जमीन की सुरक्षा के लिए ग्रामीणों ने सीओ से लगायी गुहार

जलडेगा। प्रखंड के कोनमेरला चौक स्थित शिव मंदिर की सुरक्षा हेतु मंदिर निर्माण समिति कोनमेरला एवं आसपास के ग्रामीणों ने अंचलाधिकारी डॉ खगेन महतो को आवेदन देकर मंदिर के जमीन की सुरक्षा की अपील की है। मंदिर निर्माण समिति के सदस्यों ने बताया कि दशरथ प्रसाद जो कोनमेरला का निवासी नही है मंदिर की जमीन को अपना बता उसे बेचने का प्रयास कर रहा है साथ ही मंदिर को तोड़ने की धमकी दे रहा है। इसके खिलाफ ग्रामीणों ने एकजुट होकर सीओ को आवेदन देकर मंदिर की सुरक्षा की गुहार लगाई है। समिति के सदस्य लूरकु साहू ने बताया कि असली भूमि मालिक ने 5 मई 1982 में दान पत्र में लिखकर दान दिया था। मौके पर सुभाष साहू,कमला देवी,शंकर दास, सुनील साहू,जगत नाग,भरत साहू,सावित्री देवी आदि ग्रामीण उपस्थित थे।

सात वर्षीय एक नाबालिग बच्ची की कुएं में गिरने से हुई मौत

गुमला। घाघरा थाना क्षेत्र के चपका गांव में कुआं में गिरने से एक 7 वर्षीय कांति कुमारी की मौत हो गई। कांति कुमारी स्थाई रूप से सेरेंगदाग पकरी पाठ निवासी संजय उरांव कि 7 वर्षीय पुत्री कांति कुमारी थी वाह अपने नाना के घर चपका में रह कर पढ़ाई करती थी नाना के घर के ही बगल के कुएं में खेलने के क्रम में पैर फिसल जाने से कुएं में गिरने से मौत हो गई। परिजन के अनुसार कांति कुमारी सुबह जब बगल के एक कुएं के पास खेल रही थी तो पैर अचानक फिसल जाने से कुएं में गिरने से मौत हो गई आनन-फानन में बच्चे का शव को कुएं से निकाला जहां देखा बच्चे की मौत हो गई थी इसकी जानकारी तुरंत घाघरा थाना को दी गई एसआई जय श्री मिंज अपने दल बल के साथ घटनास्थल पर पहुंची एवं शव को कब्जे में लेकर पोस्टमार्टम हेतु गुमला भेज दिया।

असहाय लोगों के बीच कंबलों का वितरण

कैरो / लोहरदगा। बढ़ते ठंड को देखते हुए प्रखंड सह अंचल कार्यालय द्वारा उपलब्ध कराये गये कम्बलों का वितरण उतका गांव में वार्ड सदस्य नाजमी बेगम के पति सह जे एम एम नेता अख्तर अंसारी व अन्य के द्वारा किया गया। मौके पर 12 असहाय वृद्ध-वृद्धा के बीच कंबलों का वितरण किया गया। इस दौरान उन्होंने कहा कि कार्यालय की ओर से उपलब्ध कराए गए कंबलों का वितरण कर दिया गया। जरूरत मन्दो के बीच कम्बलों का वितरण किया जा रहा है जरूरत पड़ने पर अपने स्तर से भी खरीदकर कंबलों का वितरण किया जाएगा। मौके पर जे एम एम के केंद्रीय समिति सदस्य समीद अंसारी, पूर्व प्रखंड अध्यक्ष जमील अख्तर, प्रखंड उपाध्यक्ष एनुल अंसारी आदि उपस्थित थे।

बोलबा प्रखंड के पाकरबहार मोड़ के पास चलाया गया वाहन चेकिंग अभियान

बोलबा। बोलबा प्रखंड के पाकरबाहर मोड के पास मोटरसाइकिल सहित सभी प्रकार के वाहनों की जांच किया गया। इस मौके पर पुलिस द्वारा अपराध नियंत्रण एवं दुर्घटना नियंत्रण को लेकर सघन वाहन जांच किया गया। इस मौके पर मोटरसाइकिल चालक के हेलमेट सहित ड्राइविंग लाइसेंस, रजिस्ट्रेशन पेपर, इंश्योरेंस पेपर सहित सभी प्रकार के कागजात की जांच की गई। इसके साथ सभी प्रकार के सामानों की भी तलाशी ली गई। इस मौके पर दो पहिया वाहन सहित सभी प्रकार के वाहनों की जांच की गई। बोलबा पुलिस द्वारा बताया गया कि मोटरसाइकिल चालक के हेलमेट की विशेष कर जांच की गई। जिनका भी हेलमेट या आवश्यक कागजात नहीं दिखाएं जाने पर उन्हें हिदायत देकर छोड़ा गया कहां गया की अगली बार से हेलमेट लगाकर चलें साथ ही सभी कागजात भी पास में रखें। इस मौके पर एएसआई भोला प्रसाद सिंह एवं पुलिस बल मौजूद थे।

मुखिया के साथ राज्य खाद्य आयोग के अध्यक्ष का संवाद व जनसुनवाई कार्यक्रम आयोजित

निगरानी में शिकायत पर सुधार नहीं होता है तो लिखित शिकायत साक्ष्य सहित दें : हिमांशु शेखर चौधरी

नवीन मेल संवाददाता

लोहरदगा। झारखंड राज्य खाद्य आयोग के अध्यक्ष हिमांशु शेखर चौधरी ने कहा कि जनप्रतिनिधिगण अपनी जनता को खाद्य सुरक्षा अधिनियम अंतर्गत दिये गये अधिकारों को अपनी जनता तक पहुंचाएं, उन्हें उनका हक दिलाएं। अगर राशन कार्डधारी को कम अनाज मिल रहा है, मध्याह्न भोजन में मेनू के अनुसार बच्चों को भोजन नहीं मिल रहा है या आंगनवाड़ी केंद्र में पोषाहार समुचित नहीं मिल रहा हो तथा इस अधिनियम अंतर्गत आनेवाले किसी भी सेवा में कोई कमी हो रही है तो इसके खिलाफ आवाज उठाएं। उक्त बातें राज्य खाद्य आयोग के अध्यक्ष ने सोमवार को लोहरदगा में आयोजित कार्यक्रम मुखियाजनों के साथ संवाद व जनसुनवाई में बतौर मुख्य अतिथि कही। खाद्य सुरक्षा अधिनियम के आधार पर जो मेनू बना है उसका पालन के लिए आप जनप्रतिनिधियो को निगरानी करनी है। निगरानी में शिकायत पर सुधार नही होता है तो लिखित शिकायत साक्ष्य सहित दें। श्री चौधरी ने कहा कि पंचायत स्तर पर विभिन्न पदों पर जनप्रतिनिधियों का चुनाव हुआ है। ऐसे में मुखिया का कर्तव्य बनता है कि वे अपने क्षेत्र में आनेवाली समस्याओं का निवारण करें। अगर अनुपालन नहीं हो रहा है तो अपने जिला शिकायत निवारण पदाधिकारी के पास लिखित रूप से शिकायत करें। उस स्तर पर कार्रवाई नहीं होती है तो सीधे राज्य आयोग को लिखें, कार्रवाई होगी। अपने क्षेत्र में ध्यान रखें कि प्रत्येक आंगनवाड़ी केंद्र में बच्चों को मिलनेवाली सुविधा की सूची हो। राशन डीलर की दुकान पर लाभुक का नाम व उसे मिलनेवाली राशन की मात्रा का उल्लेख हो। एमटीसी केंद्रों में भर्ती बच्चों की सूची हो। एमटीसी केंद्रों में कुपोषित बच्चों के अटेंडेंट को प्रतिदिन 130 रुपये दिये जाने का प्रावधान है। कहा कि जन प्रतिनिधि अपने क्षेत्र में मिलनेवाले अधिकारों की जानकारी अवश्य रखें। कोई भी व्यक्ति भूखा ना सोये इसके लिए प्रत्येक पंचायत के पास आकस्मिक निधि के रूप में 10 हजार रुपये की राशि उपलब्ध रहती है, उसका इस्तेमाल करें। यदि राशि समाप्त होती है तो पुनः राशि दी जाती है। कार्यक्रम में उप विकास आयुक्त गरिमा सिंह, सिविल सर्जन डॉ संजय कुमार सुबोध, सभी प्रखंड विकास पदाधिकारी, सभी पंचायतों के मुखिया व अन्य जनप्रतिनिधिगण उपस्थित थे।

विकास के लिए सभी को गुणवत्तायुक्त भोजन जरूरी : शबनम परवीन

राज्य खाद्य आयोग की सदस्य शबनम परवीन ने कहा कि विकास के लिए सभी को गुणवत्तायुक्त भोजन जरूरी है। वर्तमान में एक बड़ी जनसंख्या गरीबी रेखा के नीचे निवास करती है जिन्हें भोजन नहीं मिल पाता है। खाद्य सुरक्षा अधिनियम के माध्यम से सभी को भोजन दिलाना सबसे महत्वपूर्ण कार्य है। इसी उद्देश्य से यह अधिनियम बनाया गया है।

बेहतर मुखिया को किया जाएगा पुरस्कृत

अध्यक्ष द्वारा बताया गया कि अभी राज्य खाद्य आयोग की टीम प्रत्येक जिला का भ्रमण कर रही है। वैसे मुखिया जो लोहरदगा जिला में अपने क्षेत्र की जनता को लाभ दिलाने में बेहतर कार्य करेंगे वैसे सर्वश्रेष्ठ तीन मुखिया को राज्य खाद्य आयोग द्वारा पुरस्कृत किया जायेगा।

जिले के वरीय पदाधिकारियों ने दी जानकारी

कार्यक्रम में अनुमंडल पदाधिकारी अरविंद कुमार लाल ने कहा कि अगर भोजन नहीं मिले तो गुणवत्तापूर्ण जीवन जीनेवाले लोगों की संख्या कम होगी। इसी वजह से खाद्य सुरक्षा अधिनियम लाया गया। राज्य खाद्य आयोग भी इसी का अंग है। राशन कार्ड में पूर्ववक्ता कार्ड, अंत्योदय कार्ड, विद्यालयों में मध्याहन भोजन अंतर्गत अलग-अलग मेनू के अनुसार स्कूली बच्चों का भोजन, समाज कल्याण अंतर्गत गर्भवती महिला, धात्री महिला, आंगनबाड़ी केंद्रों में बच्चों को दी जाने वाली सुविधाएं, पोषाहार, प्रधानमंत्री मातृ वंदना योजना अंतर्गत पांच हजार रुपए की राशि आदि सुविधाएं हैं। जिला आपूर्ति पदाधिकारी अमित बेसरा द्वारा पूर्ववक्ता राशन कार्ड अंतर्गत पांच किग्रा, अंत्योदय कार्ड, हरा राशन कार्ड, प्रधानमंत्री गरीब कल्याण अन्न योजना अंतर्गत दिये जाने वाले राशन की मात्र, पीटीजी डाकिया योजना अंतर्गत 35 किग्रा दिये जानेवाले राशन की मात्रा, विद्यालयों में मध्याह्न भोजन अंतर्गत दिये जानेवाले मेनू के अनुसार भोजन आदि की जानकारी दी। जिला समाज कल्याण पदाधिकारी नारायण राम द्वारा जिला में अपने भवन में चल रहे आंगनवाड़ी केंद्रों, दिये जानेवाले टेकहोम राशन, प्रधानमंत्री मातृ वंदना योजना अंतर्गत दिये जाने वाले कुल पांच हजार रुपए की राशि, प्रसव पूर्व जांच, प्रसव पश्चात, समेत अन्य जानकारी दी। पदाधिकारी द्वारा सहायिका-सेविकाओं का मानदेय, दिव्यांग पूरक पोषाहार समेत अन्य जानकारी दी गई। जिला शिक्षा पदाधिकारी सुनंदा दास द्वारा जिला में विद्यालयों की संख्या, मध्याह्न भोजन करनेवाले छात्र-छात्राओं की संख्या ,मध्यान्ह भोजन के मेनू समेत अन्य जानकारी दी गई। कार्यक्रम के अंत में जनप्रतिनिधियों व अन्य लोगों द्वारा जनसुनवाई कार्यक्रम में अपनी समस्याएं रखी गईं।

सिमडेगा पुलिस ने विभिन्न स्कूलों में चलाया साइबर क्राइम जागरूकता अभियान

नवीन मेल संवाददाता

सिमडेगा। पुलिस अधीक्षक सौरभ कुमार के निर्देश पर में जिले के प्रत्येक थाने में कम्यूनिटी पुलिस ऑफिसर का चयन किया गया है। जिनके द्वारा नियमित रूप से अपने थाना क्षेत्र में विभिन्न स्कूलों में छात्र-छात्राओं, क्षेत्र के विभिन्न संगठनों एवं जनप्रतिनिधियों के बीच बैठक कर समाज में व्याप्त विभिन्न समस्याओं जैसे मानव तस्करी, महिला उत्पीड़न, साईबर क्राईम डायन प्रथा, बाल विवाह आदि विषयों पर जागरूकता अभियान चलाया जाता है। अभियान के इस क्रम में सोमवार को गिरदा ओपी अन्तर्गत प्रतिभा सम्मान प्रतियोगिता परीक्षा का आयोजन किया गया जिसमें कुल 04 विद्यालयों के कक्षा 06 से 10 वीं तक के 600 बच्चों ने भाग लिया, जिनमें से 60 बच्चों का चयन किया गया। इस प्रतियोगिता के समापन के अवसर पर सोमवार को गिरदा ओपी परिसर में प्रतियोगिता परीक्षा का आयोजन किया गया जिनमें प्रत्येक कक्षा के प्रथम, द्वितिय एवं तृतीय स्थान प्राप्त करने वाले छात्रों को पुरस्कृत कर भविष्य में और बेहतर करने हेतु प्रोत्साहित किया गया। मौके पर स्थानीय जनप्रतिनिधि, सभी स्कूलों के शिक्षकगण, विद्यार्थी एवं पुलिस कर्मी उपस्थित थे साथ ही दिनांक 21 नवम्बर से 27 नवम्बर तक प्लातपुर उच्च विद्यालय कोरोजो ठेठईटांगर, हाई स्कूल रायकरा गिरदा बुनियादी विद्यालय कोलेबिरा गोस्तर कॉलेज सिमडेगा, हाई स्कूल तरगा बांसजोर, जी०एल० स्कूल कोडेगा, आर०सी० मध्य विद्यालय बोकामारा बानो, केरसई +2 विद्यालय, एस0एस0+2 स्कूल कोलेबिरा भावरखोल प्राईमरी स्कूल रंगारीह, उच्च विद्यालय गढ़ियाजोर, समडेगा मध्य विद्यालय बानो, सिकरियाटांट स्कूल पाकरटांड़, स्कूल के अलावे जिले के विभिन्न गांवों के ग्रामीणो महिला समूह के सदस्यों एवं उन्य संगठनों के साथ बैठक कर जागरूकता अभियान चलाया गया।

जलछाजन विभाग ने जलाभिषेक कार्यक्रम का किया आयोजन

नवीन मेल संवाददाता

कैरो/लोहरदगा। कैरो प्रखंड मुख्यालय स्थित मुख्य चौक के समीप सोमवार को जलछाजन विभाग के द्वारा जलाभिषेक कार्यक्रम का आयोजन किया गया। महिलाओं ने कलश लेकर प्रोहित कौशलकांत त्रिपाठी के मंत्रोचारण के साथ खूंटा तलाब से कलश में जल भर कर शिवमन्दिर पहुंचे। प्रोहित द्वारा बाबा भोलेनाथ पर मंत्रोचारण के साथ जलाभिषेक कराया गया। इस दौरान उपस्थित अतिथियों को माला पहना कर स्वागत किया गया। मौके पर मुख्य अतिथि के रूप में उपस्थित जिप सदस्य सुखदेव उरांव ने कहा जलछाजन के द्वारा जल संरक्षण का कार्य किया जाना लोगो के लिए महत्वपूर्ण कार्य है। योजना के माध्यम से भूमिगत जल स्तर में काफी सुधार होगा जिससे पीने के लिए पानी सिंचाई इत्यादि के लिए पर्याप्त पानी की व्यवस्था हमेशा बनी रहेगी। योजना के तहत निर्मित तालाबों द्वारा पशु-पक्षियों,

जलीय-जीवो इत्यादि के लिए की पानी की समस्या खत्म होगी। गहराते जल संकट को भी दूर करने में काफी मददगार साबित होगी। उन्होंने इस योजना को लाभकारी बताते हुए कहा इस कार्य से ग्रामीणों को खेती बाड़ी करने के लिए प्रचुर मात्रा में पानी का संचय डोभा, तलाब आदि के निर्माण से होगा। मौके पर पहान सामेल उरांव, जलछाजन के कृषि तकनीकी प्रबंधक बिसम्बर कुमार, भोला कुमार, अनिता साहू, परमेश्वर भगत, समरुदीन अंसारी, जलछाजन प्रखंड समिति का अध्यक्ष तिला उरांव, सचिव रामपाल, मनोज साहू, जगलाल राम, ब्रजेश रविदास आदि उपस्थित थे।

नगर भवन सिमडेगा में मेगा गृह प्रवेश कार्यक्रम आयोजन

700 पीएम आवास ग्रामीण लाभुकों का हुआ गृह प्रवेश

नवीन मेल संवाददाता

सिमडेगा। उपायुक्त सिमडेगा आर. रॉनीटा के दिशा-निर्देशन पर उपविकास आयुक्त अरूण वाल्टर संगा की अध्यक्षता में सोमवार को जिला स्तर पर प्रधानमंत्री आवास योजना ग्रामीण का मेगा गृह प्रवेश कार्यक्रम का आयोजन नगर भवन, सिमडेगा में किया गया। उपविकास आयुक्त ने मेगा गृह प्रवेश कार्यक्रम का शुभारंभ सर्वप्रथम दीप प्रज्ज्वलन कर किया। साथ ही प्रधानमंत्री आवास योजना ग्रामीण अंतर्गत आवास निर्माण की एक वीडियो क्लिप दिखाया गया। उपविकास आयुक्त ने बताया कि पूरे झारखंड राज्य में प्रधानमंत्री आवास योजना-ग्रामीण का 15 नवम्बर 2022 से 30 नवम्बर 2022 तक संचालित मेगा गृह प्रवेश पखवाड़ा कार्यक्रम किया जा रहा है, इसी कड़ी में सोमवार को जिले के सभी प्रखंडों के अंतर्गत प्रधानमंत्री आवास योजना- ग्रामीण के 700 लाभूकों को ताला-चाभी देकर गृह प्रवेश कराया गया। उन्होंने कहा कि इस मेगा गृह

प्रवेश पखवाड़ा कार्यक्रम के तहत 5000 से अधिक प्रधानमंत्री आवास योजना-ग्रामीण लाभुकों का गृह प्रवेश कराया जा चुका है। इस कार्यक्रम के तहत 30 नवम्बर 2022 तक लगभग और 2000 लाभुकों को गृह प्रवेश कराया जायेगा। उन्होंने बताया कि बाबा साहेब भीमराव अंबेदकर आवास योजना की कार्य प्रगति के तहत राज्य में जिले को तीसरे स्थान प्राप्त है। इसके लिए जिले के सभी टीम को उन्होंने बधाई दिया। उन्होंने 100 दिन में आवास के निर्माण कार्य को पूर्ण करने वाले लाभुकों को धन्यवाद देते हुए शॉल ओढ़कर सम्मानित किया एवं कहा कि जिस तरह से आप सबने तीव्र गति से कार्य को पूर्ण कराया है। आपके आस-पड़ोस के लोगों को भी जिन्हे प्रधानमंत्री आवास योजना का लाभ मिला है उसे भी निर्माण कार्यों को पूर्ण कराने हेतू प्रेरित करें, एवं योजना को सफल बनाने की दिशा में जिला प्रशासन को सहयोग करें। उप विकास आयुक्त ने प्रधानमंत्री आवास योजना-ग्रामीण के अंतर्गत उत्कृष्ट कार्य करने वालों प्रखंड विकास पदाधिकारी, जिला कॉर्डिनेटर, प्रखंड कॉर्डिनेटर, पंचायत सचिव एवं कम्प्यूटर ऑपरेटर को प्रशस्ति पत्र एवं शॉल ओढ़कर सम्मानित किया गया। मौके पर आईटीडीए निदेशक, प्रखंड विकास पदाधिकारी, प्रधानमंत्री आवास के कॉर्डिनेटर, प्रखंड कॉर्डिनेटर, पंचायत सचिव, कम्प्यूटर ऑपरेटर सहित विभिन्न प्रखंडों से आये लाभुकों एवं अन्य उपस्थित थे।

कृषि बाजार समिति ने सप्ताहिक बाजार से अनुचित तरीके से टैक्स वसूली की, ग्रामीणों में आक्रोश

नवीन मेल संवाददाता

गुमला। रायडीह प्रखंड के अंतर्गत कृषि बाजार समिति के द्वारा सप्ताहिक बाजार से अनुचित तरीके से अवैध रूप टैक्स वसूलने का मामला तूल पकड़ता जा रहा है। बाजार समिति को महज 1 एकड़ 72 डिसमिल जमीन ही है। परंतु रैयती जमीन के भी वसूली होने से ग्रामीणों में काफी आक्रोश देखा जा रहा है। लोगों का कहना है कि रैयती जमीन में प्रखंड विकास पदाधिकारी अंचलाधिकारी के मनमानी के कारण वसूली की जाती है जो कि अवैध है। उस पर रोक लगाने के लिए ग्रामीणों ने कई बार मांग किया परंतु इऊड के संरक्षण में अवैध रूप से टेंडर प्राप्त ठेकेदार के द्वारा वसूली की जाती है साथ ही छोटे किसानों से उत्पादित साग सब्जी का वसूली नहीं करने का प्रावधान है परंतु ठेकेदार द्वारा जबरन वसूली की जाती है। इससे किसानों में भारी आक्रोश देखा जा रहा है। लोगों का कहना है कि बिना टेंडर निकाले इऊड के द्वारा एक चाहते व्यक्ति को बाजार का डाक दे दिया गया है जो कि अनुचित है। डाकप्राप्त व्यक्ति द्वारा इऊड के संरक्षण में निजी जमीनों से भी वसूली की जाती है। इधर भारतीय जनता पार्टी एवं अन्य सामाजिक लोगों ने निजी जमीन व किसानों से साग सब्जी विक्रेता से वसूली रोकने की मांग की है। वसूली नहीं रोकने पर आंदोलन की चेतावनी दिया है। इधर प्रशासनिक पदाधिकारी के संरक्षण अवैध रूप से वसूली का मामला जिले में चर्चा का विषय है।

शिक्षा सचिव के विद्यालयों का भ्रमण अनुकरणीय व स्वागत योग्य : संघ

नवीन मेल संवाददाता

लोहरदगा। शिक्षा सचिव के रवि कुमार का प्रांत के विभिन्न विद्यालयों का दौरा का झारखंड प्रदेश प्राथमिक शिक्षक संघ ने स्वागत किया है। संघ के अध्यक्ष शैलेंद्र सुमन और महासचिव प्रेम प्रसाद राणा ने शिक्षा सचिव का विद्यालयों का क्रमिक दौरा पर खुशी जताते हुए कहा कि शिक्षा सचिव महोदय का यह कदम शिक्षा में विकास के प्रति उनकी संवेदनशीलता को दशार्ता है। संघ ऐसे कदम का स्वागत करता हैं। संघ ने उम्मीद जताई है कि विभाग के अन्य पदाधिकारीगण भी शिक्षा सचिव के इस कदम का अनुसरण करेंगे। विभागीय पदाधिकारियों के दौरे से शिक्षकों को काम करने की प्रेरणा और हौसला मिलेगी। साथ ही साथ विद्यालयों के विकास का सामूहिक जिम्मेदारी भी परिलक्षित होगी। अक्सर विद्यालयों में अपेक्षित विकास नहीं होने के लिए सबसे नीचे के कर्मचारी को जबाबदेह ठहराया जाता है। दौरे से विकास में बाधक सिद्ध हो रही विभागीय संक्रियाओं जैसे प्राथमिक विद्यालयों में प्रधानाध्यापकों का वर्षों से रिक्त पड़े पद, शिक्षकों का स्थानांतरण पॉलिसी स्पष्ट ना होना, गैर शैक्षणिक कार्यों से शिक्षकों की मुक्ति, विद्यालयों में लिपिकीय कार्यों के बोझ को हल्का करना आदि भी उच्च पदाधिकारियों के संज्ञान में आएगा तथा इनका त्वरित हल किया जा सकेगा।

बीएस कॉलेज में नये सत्र में नामांकित विद्यार्थियों, शिक्षकों का सम्मान सह सांस्कृतिक कार्यक्रम आयोजित

महाविद्यालय के उत्तरोत्तर विकास में भागीदारी निभाएं विद्यार्थी : प्राचार्य

नवीन मेल संवाददाता

लोहरदगा। सोमवार को बलदेव साहू महाविद्यालय में महाविद्यालय के समस्त छात्र-छात्रा गण और महाविद्यालय प्रशासन के संयोजित प्रयास से नए सत्र में नामांकित विद्यार्थियों, शिक्षकों का सम्मान सह सांस्कृतिक कार्यक्रम कॉलेज के नवनिर्मित बहुउद्देशीय भवन में बहुत ही धूमधाम से आयोजन किया गया। कार्यक्रम का शुरूआत महाविद्यालय के प्राचार्य व प्राध्यापकों के द्वारा संयुक्त रूप से दीप प्रज्वलित कर किया गया। मौके पर महाविद्यालय के प्राचार्य प्रोफेसर शिवकुमार प्रसाद गुप्ता समेत अन्य प्रोफेसरों ने नए सत्र में नामांकित विद्यार्थियों का गर्मजोशी से स्वागत किया और उन्हें महाविद्यालय के नियम से अवगत कराया। उन्हें महाविद्यालय में शत

प्रतिशत उपस्थिति दर्ज करने के लिए प्रेरित किया। उन्होंने कहा कि कॉलेज में अध्ययन के दरमियान किसी तरह की दिक्कत होती है तो बेझिझक मेरे पास आए और अपनी बातो को रखें। आपकी हर समस्या के समाधान के साथ आपको मदद की जाएगी। उन्होंने कहा कि महाविद्यालय के स्थापना काल के बाद से पहली बार इस तरह का कार्यक्रम कॉलेज में शुरू हुआ है जो सराहनीय प्रयास है। यह पहला प्रोग्राम है जो कि कॉलेज के सक्रिय विद्यार्थी विनय उरांव, हरि भगत, सरस्वती कच्छप, तारा कुमारी, चंद्रकांता पन्ना जैसे छात्र छात्राएं अपनी काबिलियत के दम पर ऐसे कार्यक्रम का आयोजन का पहल किया और ऐसा प्रोग्राम आने वाला समय में होता रहे ऐसी मनोकामना है। ऐसे कार्यक्रम से विद्यार्थियों के बौद्धिक मानसिकता और अतिरिक्त क्रियाकलाप का विकास होता है। उन्होंने विद्यार्थियों से अपील किया कि वे कॉलेज में शत प्रतिशत उपस्थिति दर्ज करने के साथ तन मन से पढ़ाई कर कॉलेज के उत्तरोत्तर विकास में अपना योगदान दे। कहा कि कॉलेज का नाम को उच्च शिखर तक ले जाना विद्यार्थियों के हाथों में है। विद्यार्थियों अपने आचार विचार के माध्यम से कॉलेज का विकास करते है। आप देश का भविष्य है। यह कॉलेज सबसे पुराना कॉलेज है। यहाँ पढ़कर बच्चे आज उच्च पदों पर आसीन है। इस महाविद्यालय में पढ़नेवाले विद्यार्थी अपनी शिक्षा पूरी कर इसी कॉलेज में प्राध्यापक रह चुके हैं। मौके पर रसायन शास्त्र के प्रोफेसर शशि कुमार गुप्ता ने इस तरह के कार्यक्रम की सराहना करते हुए समस्त छात्रों को आगे भी इसी तरह से सभी क्रियाकलापों में आगे रहने का सलाह दिया और आने वाले समय में इसी शुरूआत के साथ वार्षिक कार्यक्रम जैसे अन्य प्रोग्राम का आयोजन किया जाएगा। जिससे कि महाविद्यालय के विद्यार्थियों का कॉलेज से लगाव बना रहे।

इस प्रोग्राम के माध्यम से 17 कल्चरल प्रोग्राम भी विद्यार्थियों ने प्रस्तुत किया। जिसमें झारखंड से संबंधित गीत, नागपुरी गीत और कई तरह के संगीत पेश किया गया। इसमें अच्छे प्रदर्शन करने वाले ग्रुप को, एकल गाना और डांस प्रस्तुत करने वाले विद्यार्थियों को शील्ड देकर भी सम्मानित किया गया और उनका मनोबल बढ़ाया गया। महाविद्यालय के सक्रिय छात्र-छात्राओं में सुगंती कुमारी, सैफ अहमद, चंद्रकांता पन्ना, रिया कुजुर, उम्मी रूमान, शुभम सहदेव जोगेश्वर उरांव, दीक्षा यादव, सोनू कुमार साहू, अभिषेक कुमार, ईशा अग्रवाल, श्रुति कुमारी, शबाहत प्रवीण के साथ-साथ महाविद्यालय के समस्त 3000 से ज्यादा विद्यार्थी इस कार्यक्रम में शामिल हो गए।

कार्यक्रम में मौजूद

इस कार्यक्रम में कॉलेज विभाग की ओर से मुख्य तौर पर प्रोफेसर नईम खान, प्रोफेसर नीता सहाय, प्रोफेसर सुमन कुजुर, प्रोफेसर मीरा सोनी, प्रोफेसर निखिल कुमार, प्रोफेसर बुटन माहली, प्रोफेसर सीमा कुमारी, प्रोफेसर अर्जुन लकड़ा, प्रोफेसर रोशन खलखो, प्रोफेसर संजय रविदस, प्रोफेसर ब्लासुश पन्ना, प्रोफेसर सारून सुरीन, प्रोफेसर बीके पांडे आदि समस्त प्रोफेसर गन और सभी कर्मचारी शामिल हुए।

न्यूज गैलरी

विदेशी मुद्रा भंडार 2.54 अरब डॉलर बढ़कर 547.3 अरब डॉलर पर

मुंबई। विदेशी मुद्रा परिसंपत्ति, स्वर्ण, विशेष आहरण अधिकार (एसडीआर) और अंतर्राष्ट्रीय मुद्रा कोष (आईएमएफ) के पास आरक्षित निधि में बढ़ोतरी होने से देश का विदेशी मुद्रा भंडार 18 नवंबर को समाप्त सप्ताह में 2.54 अरब डॉलर बढ़कर 547.3 अरब डॉलर पर पहुंच गया जबकि इसके पिछले सप्ताह यह 14.72 अरब डॉलर की बढ़त के साथ 544.72 अरब डॉलर पर रहा था। रिजर्व बैंक की ओर से जारी साप्ताहिक आंकड़े के अनुसार, 18 नवंबर को समाप्त सप्ताह में विदेशी मुद्रा भंडार के सबसे बड़े घटक विदेशी मुद्रा परिसंपत्ति 1.8 अरब डॉलर की बढ़ोतरी लेकर 484.3 अरब डॉलर हो गयी। इसी तरह इस अवधि में स्वर्ण भंडार में 31.5 अरब डॉलर की वृद्धि हुई और यह बढ़कर 40 अरब डॉलर हो गया। आलोच्य सप्ताह एसडीआर में 35.1 करोड़ डॉलर की बढ़ोतरी हुई और यह बढ़कर 17.91 अरब डॉलर हो गया। इस अवधि में आईएमएफ के पास आरक्षित निधि 11.1 करोड़ डॉलर बढ़कर 5.05 अरब डॉलर पर पहुंच गई।

अमेजन को सता रहा मंदी का डर, भारत में बंद करेगी अपनी डिस्ट्रीब्यूशन सर्विस

नई दिल्ली (एजेंसी)। अमेजन ने भारत में अपनी डिस्ट्रीब्यूशन सेवाएं बंद करने का फैसला लिया है। कंपनी पहले ही अपनी फूड डिलीवरी व एजुकेशन सर्विसेज को बंद करने का ऐलान कर चुकी है। कंपनी अब अपना पूरा ध्यान अपने मुख्य व्यवसाय पर लगाना चाहती है। इसी लिए वह अपनी कुछ सेवाओं को बंद कर रही है। आर्थिक मंदी आने की आशंकाओं को देखते हुए अमेजन ने इससे निपटने की तैयारियां पहले ही शुरू कर दी हैं। बिजनेस टुडे की एक रिपोर्ट के अनुसार, अमेजन डिस्ट्रीब्यूशन की सेवाएं मुख?यतः बेंगलुरू, हुबली और मैसूर में उपलब्ध हैं। अमेजन के इस बिजनेस में 50 के करीब कर्मचारी कार्यरत हैं। डिस्ट्रीब्यूशन यूनिट फास्ट मूविंग कंज्यूमर गुड्स को कंपनियों से लेकर उन्हें रिटेलर्स को सप्लाई करती है। हालांकि, डिस्ट्रीब्यूशन बिजनेस को बंद करने के बारे में अभी तक अमेजन ने

कोई जवाब नहीं दिया है। दुनिया भर में इस समय मंदी का खतरा मंडरा रहा है। यही वजह है कि बड़ी-बड़ी कंपनियां अपने खर्चों में कटौती कर रही रही है। अमेजन का नाम भी इनमें शामिल है। अमेजन भारत में अपनी फूड डिलीवरी और एजुकेशन सर्विस को बंद कर चुकी है। भारत के एफएमसीजी सेक्टर में अमेजन को भारतीय कंपनियों से कड़ी टक्कर मिल रही है। रिलायंस इंडस्ट्रीज, टाटा ग्रुप के अलावा वॉलमार्ट और फ्लिपकार्ट का दबदबा एफएमसीजी सेक्टर में है। अमेजन ने ग्रॉसरी डिलिवरी से पेमेंट्स सेक्टर अपनी जगह बनाने के लिए खूब निवेश किया है, परंतु उसे ज्यादा सफलता नहीं मिली। अमेजन ने घोषणा किया है कि कंपनी अमेजन एकेडमी को भी आने वाले महीनों में बंद करेगी। अमेजन ने इसकी शुरूआत कोविड-19 के दौरान की थी। यह बच्चों को तैयारी करवाती है। बायजू जैसी एडटेक कंपनियों की सफलता को देखते हुए अमेजन ने अमेजन अकेडमी शुरू की थी। वहीं, कंपनी का फूड बिजनेस 2020 में शुरू हुआ था। अब उसे भी बंद किया जा रहा है। कंपनी के खर्चों में कमी करने के लिए अमेजन बड़ी संख्या में कंपनी से कर्मचारियों को निकाल सकती है। मीडिया रिपोर्ट्स के मुताबिक अमेजन दुनियाभर में अपने 10 हजार कर्मचारियों की छंटनी कर सकती है।

जिला अभियन्ता, जिला परिषद, लोहरदगा
(अभियंत्रण कोषांग)

अति अल्पकालीन निविदा आमंत्रण सूचना संख्या 10/2022–23

1. विज्ञापन दाता का नाम : जिला अभियन्ता, जिला परिषद, लोहरदगा
2. परिमाण विपत्र की बिक्री की तिथि : दिनांक 09.12.2022 को 01.00 बजे अपराह्नतक
3. निविदा प्राप्ति की तिथि एवं समय : दिनांक 10.12.2022 को 04.00 बजे अपराह्न तक
4. निविदा खोलने की तिथि एवं समय : दिनांक 10.12.2022 को 04.30 बजे अपराह्न में
5. परिमाण विपत्र बिक्री की स्थान : जिला अभियन्ता का कार्यालय, जिला परिषद, लोहरदगा।
6. निविदा प्राप्त करने / खोलने का स्थान : जिला अभियन्ता का कार्यालय, जिला परिषद, लोहरदगा।
7. योजना मद : एस0सी0ए0 मद
8. कार्य का विवरण :

क्र0सं/ ग्रुप संख्या	प्रखण्ड	ग्राम का नाम	योजना का नाम	प्राक्कलित राशि	परिमाण विपत्र की राशि	अग्रधन की राशि	कार्य समाप्ति की अवधि
1	2	3	4	5	6	7	8
1	भण्डरा	लोहरदगा	अनु0ज0जा0 बलदेव साहु माहाविद्यालय, लोहरदग कॉलेज छात्रावास, लोहरदगा सं0–02 जीर्णोद्धार कार्य	399700.00	1250.00	8000.00	02 (दो) माह

योजनाओं की विस्तृत विवरणी, निविदा की शर्त्तें जिला परिषद्, लोहरदगा के सूचनापट्ट पर देखी जा सकती है।

2. जिला परिषद लोहरदगा में निबंधित संवेदक ही निविदा में भाग ले सकेंगे। संवेदको को UCAN में निबंधन अनिवार्य होगा।
3. परिमान विपत्र हेतु बैंक ड्रॉफ्ट DDC-Cum-CEO, Zila Parishad, Lohardaga के पदनाम से देय होगा, जो बैंक ऑफ इण्डिया के कोर्ट एरिया लोहरदगा शाखा (बैंक कोड–4968) में भुगतेय होगा।

जिला अभियन्ता,
जिला परिषद, लोहरदगा

PR 283637 Lohardaga(22-23)#D

उत्पादन बढ़ाने के लिए 2024-25 तक 65,000 करोड़ रुपये का निवेश करेंगी वाहन कंपनियां: रिपोर्ट

नयी दिल्ली। यात्री वाहन कंपनियां बढ़ी मांग को पूरा करने को लेकर उत्पादन बढ़ाने के लिए वित्त वर्ष 2024-25 तक करीब 65,000 करोड़ रुपये का निवेश करेंगी। रेटिंग एजेंसी इक्रा ने सोमवार को जारी रिपोर्ट में कहा कि मजबूत मांग और सेमीकंडक्टर संकट लगभग दूर होने के कारण 2022 की शुरूआत के बाद से यात्री वाहनों की मांग अच्छी बनी हुई है। रिपोर्ट के अनुसार, वित्त वर्ष 2022-23 में यात्री वाहन उद्योग की थोक बिक्री 37 से 38 लाख इकाई के सर्वकालिक उच्चस्तर पर पहुंचने की उम्मीद है। इसमें पिछले वित्त वर्ष की तुलना में 21 से 24 प्रतिशत की वृद्धि संभव है। इक्रा ने कहा कि आपूर्ति श्रृंखला से जुड़ी बाधाओं और सेमीकंडक्टर संकट कम होने के साथ पिछली कुछ तिमाहियों में मूल उपकरण विनिमार्ताओं (ओईएम) के क्षमता उपयोग में सुधार हुआ है। इक्रा के कॉरपोरेट रेटिंग उपाध्यक्ष और क्षेत्र प्रमुख रोहन कंवर गुप्ता ने कहा, ह्यह्यओईएम भी नए उत्पाद लाने को लेकर पर्याप्त खर्च के लिए बजट बना रहे हैं। इसमें इलेक्ट्रिक वाहनों के लिए क्षमता/प्रतिबद्ध मंचों का विकास शामिल है। इससे ओईएम वित्त वर्ष 2022-23 से 2024-25 के बीच 65,000 करोड़ रुपये से अधिक का खर्च कर सकते हैं। उन्होंने कहा कि कई ओईएम अगले कुछ वित्त वर्ष में उत्पादन क्षमता का विस्तार करने के लिए पहले ही 250 अरब रुपये से अधिक के कुल परिव्यय की घोषणा कर चुके हैं।

पुलिस अधीक्षक का कार्यालय गढ़वा।
आवश्यक सूचना
(लापता ज्ञांती कुमारी, उम्र– 20 वर्ष)

मेराल थाना सनहा सं0–24/22, दिनांक–22.11.2022 में लापता ज्ञांती कुमारी, उम्र–20 वर्ष, पिता–शिवनाथ चन्द्रवंशी, माता–सरस्वती देवी, ग्राम–दुलदुलवा, पो0–पेशका, थाना–मेराल, जिला–गढ़वा, राज्य–झारखण्ड, की रहने वाली है। जो दिनांक–18.11.22 को गढ़वा पढ़ाई करने गयी थी परन्तु घर वापस नहीं आयी है। उक्त लापता लड़की का काफी खोजबीन किया गया परन्तु अबतक पता नहीं चल सका है। अतः आम जनता से अनुरोध है कि लापता ज्ञांती कुमारी के बारे में किसी भी व्यक्ति को किसी प्रकार की सूचना प्राप्त हो तो पुलिस उपाधीक्षक (मुख्यालय) गढ़वा के मो0नं0–9431706284 या पुलिस अधीक्षक, गढ़वा के मो0नं0– 9431706281 पर सूचित करने की कृपा करें।

हुलियाः–
रंग–गोरा, लम्बाई–04 फीट, 05 इंच,
भाषा–हिन्दी, मगही एवं भोजपुरी,
पहनावा–गुलाबी रंग का सलवार सूट।

निवेदक,
पुलिस अधीक्षक, गढ़वा।

PR 283649 Police(22-23)D

कार्यालय उप विकास आयुक्त, पलामू
(डी0 आर0 डी0 ए0)

प्रधानमत्री आवास योजना–ग्रामीण अन्तर्गत लेखापाल–सह–कम्प्यूटर ऑपरेटर (जिला स्तरीय) एवं लेखापाल–सह–कम्प्यूटर ऑपरेटर (प्रखण्ड स्तरीय) पद पर नियुक्ति हेतु सूचना।

प्रधानमंत्री आवास योजना–ग्रामीण अन्तर्गत प्रधानमत्री आवास योजना– ग्रामीण अन्तर्गत लेखापाल – सह–कम्प्यूटर ऑपरेटर (जिला स्तरीय) एवं लेखापाल–सह– कम्प्यूटर ऑपरेटर (प्रखण्ड स्तरीय) पद पर नियुक्ति हेतु दिनांक 13.11.2022 को लिखित परीक्षा तथा दिनांक 17.11.2022 को कम्प्यूटर ज्ञान की परीक्षा का आयोजन किया गया।

उपरोक्त दोनों पदों के लिए अनिवार्य योग्यता, वांछित अनुभव, लिखित परीक्षा में प्राप्त अंक तथा कम्प्यूटर ज्ञान की परीक्षा में प्राप्त अंक के आधारपर मेधा सूची तैयार की गयी है। मेधा सूची के आधार पर चयनित अभ्यर्थियों द्वारा आवेदन करते समय दिये गये शैक्षणिक योग्यता एवं अन्य प्रमाण पत्रो में यदि किसी भी प्रकार की त्रुटि पायी जाती है, तो सरकार के प्रधान सचिव, ग्रामीण विकास विभाग, झारखण्ड सरकार का अधिसूचना ज्ञापांक 1016 दिनांक 01.03.2017, पत्रांक 1192 एवं 1193 दिनांक 09.03.2017 तथा सरकार के अपरसचिव, ग्रामीण विकास विभाग, झारखण्ड सरकार के पत्रांक 4603 दिनांक 24.12.2021 में वर्णित प्रावधान के अनुरूप अग्रेतर कार्रवाई की जायेगी।

उक्त के आलोक में उपरोक्त दानों पदों के लिए चयनित अभ्यर्थियों की सूची/प्रतीक्षा सूची, एवं अंतिम परीक्षा फल पलामू जिले के अधिकारिक वेबसाईट www.palamu.nic.in पर अपलोड कर दी गयी है।

उप विकास आयुक्त,
पलामू

PR 283589 Palamu(22-23)#D

प्रपत्र VI 'क'
समाहरणालय, गढ़वा (जिला भू–अर्जन शाखा, गढ़वा)
या समाहर्त्ता या समुचित सरकार

प्रारंभिक अधिसूचना (अधिनियम–30/2013 की धारा–11(1) के अधीन)

अधिसूचना संख्या 673/भू0अ0,गढ़वा , दिनांक 22.11.2022

चूंकि झारखण्ड सरकार/समाहर्त्ता को यह प्रतीत होता है कि ग्राम–कोरटा, थाना नं0–300, थाना–डण्डा, अंचल–डण्डा, जिला–गढ़वा में भूमि सार्वजनिक प्रयोजन, यथा परियोजना हुर मोड (गढ़वा–शाहपुर) पथ से डालटनगंज सीमा होते हुए डुमरिया डंडा तक पथ (कुल लम्बाई 19.00 कि0मी0) का कार्य अपेक्षित है। प्रभावित परिवारों के पुनर्वासन एवं पुनर्व्यवस्थापन के प्रयोजनार्थ अपर समाहर्त्ता अथवा नियम 2 (1) (ख) के तहत नियुक्त पदाधिकारी प्रशासक के रूप में नियुक्त किए गए है। अतएव अधिसूचित किया जाता है कि ग्राम–कोरटा, थाना नं0–300, थाना–डण्डा, अंचल–डण्डा, जिला–गढ़वा में उपर्युक्त कथित परियोजना के लिए कमोवेश– 3.779 एकड़ मानक माप का भूखंड, जिसका विस्तृत विवरण निम्नलिखित है, अर्जनाधीन है :–

क्र.	खाता संख्या	सर्वे प्लॉट संख्या	स्वामित्व का प्रकार	भूमि का प्रकार	अर्जन के अधीन क्षेत्रफल (एकड़ में)	पूरा पता सहित वर्तमान रैयत का नाम	सीमा (भूखंड सं) उ0	द0	पू0	प0
1	2	3	4	5	6	7	8	9	10	11
1	14	178	रैयती	टाड़ दो	0.186	नन्हकु मलाह वो पटु मलाह पिता ठाकुर मलाह जाति मलाह वगैरह	178	सड़क	179	नदी
2	80	179	रैयती	टाड़ दो	0.061	रामनन्दन मलाह पिता धनपाल महतो	179	सड़क	181	178
3	191	181	रैयती	टाड़ दो	0.154	बालकेश्वर मिस्त्री पिता बिरबल मिस्त्री वो मुनी महतो पिता स्व0 मोती महतो वगैरह	181	सड़क	185	179
4		185	रैयती	टाड़ दो	0.019	अज्ञात	185	सड़क	186	181
5	130	186	रैयती	टाड़ तीन	0.063	अज्ञात	186	सड़क	187	185
6	49	187	रैयती	टाड़ दो	0.062	अज्ञात	187	सड़क	188	186
7	117	188	रैयती	टाड़ एक	0.030	अज्ञात	188	सड़क	209	187
8	173	209	रैयती	टाड़ एक	0.027	अज्ञात	209	सड़क	210	188
9		1	रैयती	दोन दो	0.159	अज्ञात				
10	157	210	रैयती	दोन दो	0.014	अज्ञात	210	सड़क	204	209
11	153	204	रैयती	दोन दो	0.052	अज्ञात	214	सड़क	215	210
12	136	215	रैयती	दोन दो	0.024	अज्ञात	215	सड़क	218	214
13	110	218	रैयती	टाड़ दो	0.014	अज्ञात	218	सड़क	215	219
14		219	रैयती	टाड़ दो	0.005	अज्ञात	219	सड़क	220	218
15		220	रैयती	टाड़ दो	0.004	अज्ञात	220	सड़क	223	219
16	28	223	रैयती	टाड़ एक	0.068	अज्ञात	223	सड़क	224	220
17	60	224	रैयती	टाड़ दो	0.044	अज्ञात	224	सड़क	226	223
18	60	226	रैयती	टाड़ दो	0.057	अज्ञात	226	सड़क	421	224
19	81	421	रैयती	धान दो	0.199	अज्ञात	421	सड़क	408	226
20	40	408	रैयती	टाड़ तीन	0.024	जगनन्दन महतो, पिता–किशुन महतो	408	सड़क	406	421
21		406	रैयती		0.019		406	सड़क	400	408
22	46	400	रैयती	धान दो	0.074	मेवा देवी, पति–जगदीश महतो	400	सड़क	399	406
23	157	399	रैयती	धान दो	0.029	नागो देवी, पिता–अन्तु साव	399	सड़क	423	400
24	60	423	रैयती	धान दो	0.123	शंकर महतो, पिता–कुशल महतो	सड़क	423	424	नदी
25	71	424	रैयती	टाड़ दो	0.111	अज्ञात	सड़क	424	428	423
26	31	428	रैयती	टाड़ एक	0.151	अज्ञात	सड़क	428	445	424
27	91	445	रैयती	टाड़ एक	0.137	मुनी महतो, पिता–स्व0 भोगी महतो	सड़क	445	446	428
28		446	रैयती	टाड़ एक	0.033	अज्ञात	सड़क	446	447	445
29	66	447	रैयती	धान दो	0.007	अज्ञात	सड़क	447	448	446
30		448	रैयती	धान दो	0.037	अज्ञात	सड़क	448	449	447
31	49	449	रैयती	टाड़ तीन	0.026	अज्ञात	सड़क	449	450	448
32		450	रैयती	टाड़ तीन	0.012	अज्ञात	सड़क	450	457	449
33		457	रैयती	टाड़ दो	0.006	अज्ञात	सड़क	457	458	450
34		458	रैयती	टाड़ दो	0.007	अज्ञात	सड़क	458	459	457
35		459	रैयती	टाड़ दो	0.023	अज्ञात	सड़क	459	461	458
36		461	रैयती	टाड़ तीन	0.032	अज्ञात	सड़क	461	663	459
37		662	रैयती	टाड़ तीन	0.055	अज्ञात	सड़क	663	664	461
38		664	रैयती	टाड़ तीन	0.073	अज्ञात	सड़क	672	675	663
39	79	672	रैयती	टाड़ तीन	0.094	गुलमी मलाहीन पिता–प्रगास चौधरी	सड़क	672	675	664
40		675	रैयती	टाड़ तीन	0.026	अज्ञात	सड़क	675	678	672
41		678	रैयती	टाड़ तीन	0.084	अज्ञात	सड़क	678	687	675
42	62	687	रैयती	टाड़ तीन	0.029	श्रीमती विमला देवी, पिता–लखन सिंह	सड़क	687	688	678
43		688	रैयती	टाड़ तीन	0.029	अज्ञात	सड़क	688	689	687
44	124	689	रैयती	टाड़ दो	0.013	अज्ञात	सड़क	689	691	688
45	5	691	रैयती	टाड़ दो	0.013	गंगा सिंह, पिता–स्व0 दुखन सिंह	सड़क	691	692	689
46	46	1632	रैयती	टाड़ तीन	0.006	बन्दु चौधरी, पिता–विगन चौधरी, बचु चौधरी, विगन चौधरी	सड़क	1632	1633	1629
47	80	1660	रैयती	टाड़ तीन	0.024	रामगती चौधरी, पिता–दुखी चौधरी	सड़क	1660	1162	1633
48	116	1662	रैयती	टाड़ तीन	0.012	तारा देवी, पिता–अशेरकी भकर	सड़क	1662	सिवाना	1660
49		1661	रैयती	टाड़ तीन	0.007	अज्ञात	सड़क	1661	1662	1662
50	106	692	रैयती	टाड़ तीन	0.012	अश्रेश्वर महतो, बेनी महतो, माधो महतो, पिता–रामकिशुन	सड़क	692	698	691
51	150	698	रैयती	टाड़ तीन	0.022	मोती महतो, पिता–जिगा महतो, मुनी महतो, पिता–स्व0 मोती महतो	698	सड़क	699	692
52	153	699	रैयती	टाड़ तीन	0.026	पावर्ती देवी, पिता–प्रभु चौधरी, श्रमती हिरा देवी, पति–बनरसी चौधरी, श्री रामलाल महतो	699	सड़क	700	698
53	129	700	रैयती	टाड़ तीन	0.027	पावर्ती देवी, पिता–प्रभु चौधरी, श्रमती पावर्ती देवी, पिता– प्रभु मलाह	700	सड़क	701	699
54	129	701	रैयती	टाड़ तीन	0.009	पावर्ती देवी, पिता–प्रभु चौधरी, श्रमती हिरा देवी, पति–बनरसी चौधरी	701	सड़क	सिवाना	700
55	79	405	रैयती	टाड़ दो	0.085	अज्ञात	405	सड़क	400	406
56	148	781	रैयती	टाड़ दो	0.046	नगो देवी, पिता–अन्तु साव, सुमेदेव महतो, पिता–शंकर महतो	781	सड़क	785	837
57	127	785	रैयती	टाड़ एक	0.015	अज्ञात	785	सड़क	788	781
58	62	788	रैयती	टाड़ तीन	0.039	अज्ञात	788	सड़क	789	785
59	50	789	रैयती	टाड़ तीन	0.108	अज्ञात	789	सड़क	1615	788
60		1615	रैयती	टाड़ तीन	0.007	अज्ञात	1615	सड़क	1614	789
61		1614	रैयती	टाड़ तीन	0.012	अज्ञात	1614	सड़क	1613	1615
62		1613	रैयती	टाड़ तीन	0.015	अज्ञात	1613	सड़क	1612	1614
63	144	1612	रैयती	टाड़ दो	0.022	चुरू मलाह, पिता–लोचन महरा	1612	सड़क	1611	1613
64		1611	रैयती	टाड़ दो	0.019	अज्ञात	1611	सड़क	1605	1612
65	3	1605	रैयती	धान दो	0.027	रामलगन दुसाध पिता–अकुल दुसाध	1605	सड़क	1604	1611
66		1604	रैयती	धान दो	0.016	अज्ञात	1604	सड़क	1599	1605
67		1599	रैयती	टाड़ तीन	0.014	अज्ञात	1599	सड़क	1598	1604
68	58	1598	रैयती	टाड़ तीन	0.012	बुधन चौधरी, पिता–त्रिवेणी चौधरी मो0 जगती कुंवर, पिता–सईट चौधरी	1598	सड़क	1597	1599
69	59	1597	रैयती	टाड़ तीन	0.007	बुटाई चौधरी, पिता–तुलसी चौधरी	1597	सड़क	1596	1598
70		1596	रैयती	टाड़ दो	0.010	श्रीमती समुद्री देवी, पिता–बासुदेव चौधरी	1596	सड़क	1595	1597
71	38	1595	रैयती	टाड़ दो	0.013	अज्ञात	1595	सड़क	1594	1596
72	12	1594	रैयती	टाड़ दो	0.014	अज्ञात	1594	सड़क	1593	1595
73	58	1593	रैयती	टाड़ दो	0.017	अज्ञात	1593	सड़क	1540	1594
74	46	1540	रैयती	टाड़ दो	0.055	अज्ञात	1540	सड़क	1539	1593
75	59	1539	रैयती	धान दो	0.033	कईल चौधरी पिता स्व0 नन्दुक चौधरी	1539	सड़क	1535	1540
76		1535	रैयती	धान दो	0.014	अज्ञात	1535	सड़क	1534	1539
77	58	1534	रैयती	धान दो	0.014	अज्ञात	1534	सड़क	1529	1535
78	5	1529	रैयती	धान दो	0.011	रामरूप चौधरी, बिकेश्वर चौधरी, पिता–जगदीश चौधरी	1529	सड़क	1531	1534
79	127	1531	रैयती	धान दो	0.012	जिवनाथ महतो वो सहदेव महतो, वो महादेव महतो, पिता–रमेश्वर महतो	1531	सड़क	1532	1529
80	111	1532	रैयती	टाड़ दो	0.012	प्रेमणी देवी, पिता–गोवर्धन चौधरी, रनीया चौधरी, पिता–स्व0 मनु चौधरी	1532	सड़क	सिवाना	1531
81	148	779	रैयती	टाड़ दो	0.019	मटन महतो पिता लक्ष्मण महतो, रामभरत वो रामकी महतो, पिता–स्व0 जगु महतो, दशरथ महतो, पिता–बेलास महतो	सड़क	779	778	सिवाना
82		778	रैयती	टाड़ दो	0.009	अज्ञात	सड़क	778	777	779
83	150	777	रैयती	टाड़ दो	0.005	कईल साव, पिता–टिका साव, लखन साव, पिता–नन्दु साव, नागो देवी, पिता–अन्तु साव	सड़क	777	776	778
84	150	776	रैयती	टाड़ दो	0.019	कईल साव, पिता–टिका साव, लखन साव, पिता–नन्दु साव, नागो देवी, पिता–अन्तु साव	सड़क	776	775	777
85	150	775	रैयती	टाड़ दो	0.009	गुलवकी सावुन, पिता–लखन साव	सड़क	775	774	776
86		774	रैयती	टाड़ दो	0.015	लखन साह, पिता–नन्दकु साव, गुलवती साहुन, पिता–लखन साव	सड़क	774	773	775
87	148	773	रैयती	टाड़ दो	0.042	शशी चौधरी, विश्वनाथ चौधरी, शंभू चौधरी, पिता–अन्तु चौधरी	सड़क	773	772	774
88	152	772	रैयती	टाड़ दो	0.011	अज्ञात	सड़क	772	771	773
89	150	771	रैयती	टाड़ दो	0.008	गुलवसी साहुन, पिता–लखन साव, रामकिशुन महतो, पिता–प्राया महतो	सड़क	771	769	772
90	50	769	रैयती	टाड़ दो	0.034	चितरंजन राम, वो विद्यापति राम, पिता–स्व0 सरयु राम, सरयु महरा पिता–बुधन महरा वैगरह	सड़क	769	759	771
91		759	रैयती	टाड़ दो	0.039	अज्ञात	सड़क	759	758	769
92	62	758	रैयती	टाड़ दो	0.038	जगन्नाथ साव, पिता–बुलाकी साव	सड़क	758	757	759
93	42	757	रैयती	धान दो	0.039	श्याम नारायण महतो, पिता–स्व0 रामेश्वर महतो, रामचन्द्र चौधरी, पिता–सहदेव चौधरी	सड़क	757	1617	758
94	150	1617	रैयती	दोन दो	0.022	श्रीमती मुसकी देवी, बासुदेव चौधरी, पिता–रामप्रित चौधरी, बासुदेव चौधरी, पिता–रामवृक्ष चौधरी	सड़क	1617	1619	757
95		1619	रैयती	दोन दो	0.018	अज्ञात	सड़क	1619	1620	1617
96		1620	रैयती	दोन दो	0.014	अज्ञात	सड़क	1620	1621	1619
97	98	1621	रैयती	टाड़ दो	0.009	धनु चौधरी, बंधु चौधरी, पिता–बिगु चौधरी, रामअवतार चौधरी, पिता–स्व0 बाजी चौधरी	सड़क	1621	1624	1620
98	77	1624	रैयती	टाड़ दो	0.062	श्रीराम चौधरी, पिता–स्व0 रामदास चौधरी, जलकपुर चमार, पिता–मिखभोगी लकु साहु	सड़क	1624	1627	1621
99	78	1627	रैयती	टाड़ दो	0.038	ललुमन चौधरी, पिता–जिलकी चौधरी	सड़क	1627	1629	1624
100	77	1629	रैयती	टाड़ दो	0.026	लक्षमन चौधरी पिता जिलकी चौधरी	सड़क	1629	1630	1627
				कुल :–	3.779					

यह अधिसूचना भू–अर्जन, पुनर्वासन और पुनर्व्यवस्थापन में उचित प्रतिकर एवं पारदर्शिता अधिकार अधिनियम,2013 (अधिनियम संख्या 30/2013), की धारा–11 (1) के उपबंधों के अधीन सभी संबंधित व्यक्तियों के लिए जारी की जाती है।

भूमि की योजना का निरीक्षण जिला भू–अर्जन पदाधिकारी, गढ़वा के कार्यालय में किसी कार्य दिवस को कार्यावधि में किया जा सकेगा। झारखण्ड सरकार/समाहर्त्ता–सह–समुचित सरकार उक्त अधिनियम की धारा 12 में यथा उपबंधित एवं यथाविनिर्दिष्ट कार्यो के समुचित निष्पादन हेतु अपेक्षित किसी भूमि का सर्वेक्षण एवं उसकी प्रविष्टि करने, किसी भूमि के किसी स्तर को मापने के लिए, अवभूमि खोदने या भू–वेधन–छिद्र करने सहित सभी अन्य कार्यो के संचालन करने हेतु जिला भू–अर्जन पदाधिकारी, गढ़वा और उनके अमीन श्री रविकान्त पाण्डेय को प्राधिकृत करता हूँ।

अधिनियम की धारा 11 (4) के अधीन कोई व्यक्ति जिला समाहर्त्ता के पूर्विक अनुमोदन के बिना इस अधिसूचना के प्रकाशन की तिथि से प्रारंभिक अधिसूचना में विनिर्दिष्ट भूमि का कोई अंतरण यथा क्रय/विक्रय नहीं करेगा या ऐसा कोई अंतरण नहीं करवाएगा या ऐसी भूमि पर कोई अवभार नहीं उत्पन्न करेगा। अधिनियम की धारा 15 के अधीन यथा उपबंधित इस अधिसूचना के प्रकाशन की तिथि से साठ (60) दिनों के अंतर्गत भू–अर्जन की बाबत किसी प्रकार की आपत्तियां हितबद्ध व्यक्ति द्वारा जिला भू–अर्जन पदाधिकारी, गढ़वा के समक्ष दर्ज की जा सकेगी।

झारखण्ड सरकार, राजस्व, निबंधन एवं भूमि सुधार विभाग, (भू–अर्जन निदेशालय) राँची, झारखण्ड की अधिसूचना संख्या सं0सं0–08ए0/भू0अ0नि0(अधिनियम)–129/2017/549/नि0रा, दिनांक 09.10.2018 के आलोक में यह परियोजना सामाजिक प्रभाव मूल्यांकन की कार्यवाही से मुक्त है।

उपायुक्त, गढ़वा।

PR 283657 District(22-23)D

सम्पादक की कलम से...

निविदाओं का मकड़जाल

बिहार में पटना से राजगीर तक गंगाजल की सप्लाई 27 नवम्बर से शुरू हो चुकी है। इधर, झारखंड में साहेबगंज से देवघर स्थित बाबा दरबार तक गंगा नहीं पहुंच सकी है। साहेबंगज से गोड्डा, देवघर और दुमका तक लोगों के घरों तक पहुंचायी जानेवाली यह योजना अब तक निविदा प्रक्रियाओं के मकड़जाल में ही फंसी हुई है। घोषणा एक समय हुई और कार्य का आवंटन भी एक ही समय हुआ था, लेकिन झारखंड में बाबा के दर तक गंगा नहीं पहुंच पायी है। हालांकि, पेयजल विभाग का दावा है कि मार्च, 2024 तक वह इस काम को पूरा करवा लेगा। मतलब अगले 16 महीनों में संताल के घर-घर में गंगाजल पहुंच जायेगा। वहीं, बिहार ने इतिहास रचते हुए लाखों घरों तक गंगा का पानी पहुंचा दिया है। इसके तहत बिहार के लाखों लोगों को सुविधा मिलेगी। पूर्व में गंगा का पानी दक्षिण बिहार में नहीं पहुंचने के कारण लोगों को सालोंभर पेयजल की समस्या का सामना करना पड़ता था। मुख्यमंत्री नीतीश कुमार ने इस पर पहल की और 27 नवम्बर को अपने ड्रीम प्रोजेक्ट गंगा जल आपूर्ति योजना का राजगीर में उद्घाटन भी कर किया। योजना के दूसरे चरण में जून 2023 तक नवादा में भी हर घर गंगाजल पहुंचाने का लक्ष्य है। बिहार सरकार के जल संसाधन तथा सूचना एवं जनसंपर्क मंत्री संजय कुमार झा के मुताबिक, गंगा जल आपूर्ति योजना मुख्यमंत्री नीतीश कुमार का भगीरथ प्रयास है। नीतीश कुमार ने दूरगामी अभियान जल-जीवन-हरियाली के तहत गंगा नदी के अधिशेष जल को दक्षिण बिहार के जल संकटवाले शहरों ले जाकर पेयजल के रूप में उपयोग करने की अनूठी परिकल्पना की। सीएम नीतीश की अध्यक्षता में दिसम्बर 2019 में गया में हुई कैबिनेट की विशेष बैठक में अतिमहत्वाकांक्षी गंगा जल आपूर्ति योजना को मंजूरी दी गयी। मुख्यमंत्री के मार्गदर्शन में जल संसाधन विभाग ने तत्परता से काम करते हुए इतनी बड़ी योजना को कोरोना काल की चुनौतियों के बावजूद तीन साल से कम समय में पूरा करा दिया है। गंगा जल पाइपलाइन के जरिये 151 किलोमीटर सफर तय करके राजगीर, गया और बोधगया के जलाशयों में पहुंच गया है, जहां से यह शोधित होकर शुद्ध पेयजल के रूप में रोज लाखों लोगों की प्यास बुझायेगा। दूसरी ओर झारखंड में रघुवर सरकार के समय ही गंगा नदी का पानी संताल में घर-घर तक पहुंचाने की योजना बनी थी। सोन नदी, गढ़वा से गिरिडीह तक पानी ले जाने का विचार बना था। हालांकि, भौतिक रुप से सफलता नहीं मिली थी। पेयजल विभाग, झारखंड के मुताबिक 2020-21 में गंगा का पानी साहेबगंज से संताल तक ले जाने की योजना पर काम आगे बढ़ा। केंद्र-राज्य के सहयोग से (50-50) इस पेयजलापूर्ति स्कीम पर काम शुरू हुआ है। 750 करोड़ की इस योजना के लिए फिर से रिवाइज होने किये जाने के बाद टेंडर जारी किये जाने की तैयारी है। मार्च 2024 तक काम को धरातल पर उतारे जाने का भरोसा है। वहीं, विभाग की मानें तो जल्द टेंडर जारी होगा। साथ ही कार्य का आवंटन होने पर मार्च 2024 तक उसे पूरा करना होगा। इसके बाद उम्मीद है कि साहेबगंज के तीन प्रखंड, पूरा गोड्डा जिला के अलावा दुमका के दो प्रखंडों के लोगों को गंगा जल की आपूर्ति हो सकेगी।

आज का इतिहास

1909 : अमेरिकी साम्राज्य के खिलाफ संघर्ष छेड़ने वाले अश्वेत अपाचे योद्धा जेरेनिमो का निधन।
1915 : महात्मा गांधी ने पहली बार शांतिनिकेतन का दौरा किया।
1927 : वीर वामनराव जोशी द्वारा लिखित रणदुंदुभी नाटक का मुंबई में प्रयोग हुआ, इसमें दीनानाथ मंगेशकर ने तेजस्विनी की भूमिका अदा की।
1698 : औरंगजेब ने आठ साल की घेराबंदी के बाद जिंजी के किले पर कब्जा किया।
1714 : पेरिस की संसद ने पोप क्लेमेन्स इलेवन की ह्ययूनिजेनेटसह्न डिग्री को स्वीकार किया।
1720 : द हेग की संधि ने स्पेन, ब्रिटेन, फ्रांस, ऑस्ट्रिया और डच गणराज्य के बीच हस्ताक्षर किए, क्वार्टरल गठबंधन ने युद्ध को समाप्त किया।
1772 : पोलैंड के पहले विभाजन पर ऑस्ट्रिया, प्रशिया और रूस द्वारा वियना में हस्ताक्षर किए।
1776 : एडवर्ड गिब्बन ने रोमन साम्राज्य की गिरावट और पतन के इतिहास का पहला खंड प्रकाशित किया।
1807 : हेनरी क्रिस्टोफर हैती राज्य के पहले राष्ट्रपति चुने गए।
1827 : स्विटजरलैंड के बुद्धिजीवी जॉन हेनरी पेस्टलोजी का निधन।
1865 : अमेरिका में गृह युद्ध के दौरान कोलंबिया सुप्रीम कोर्ट को जला दिया गया।
1878 : सैन फ्रांसिस्को शहर में पहली बार टेलीफोन एक्सचेंज खोला गया।
1882 : पहला टेस्ट क्रिकेट मैच सिडनी के क्रिकेट ग्राउंड पर खेला गया।
1883 : महान क्रांतिकारी, स्वतंत्रता सेनानी और सामाजिक कार्यकर्ता वासुदेव बल वंत फडके का अदन की जेल में निधन।
1894 : अमेरिकी डाकू जॉन वेस्ले हार्डिन को जेल से रिहा किया गया।
1931 : लॉर्ड इरविन ने वायसराय निवास में गांधी जी का स्वागत किया।
1927 : हवाई जहाज बनाने वाली विश्व की प्रथम कंपनी की स्थापना विलियम बोइंग और एल्बर्ट हबार्ड द्वारा की गयी।

समता व सम्मान की चुनौतियां

> संविधान से लेकर विधान तक और सामाजिक सुरक्षा की कसौटी समेत तमाम मोर्चों पर लैंगिक असमानता को कम करने का प्रयास दशकों से जारी है, मगर अपेक्षित सफलता नहीं मिली है। भारत एक धर्मनिरपेक्ष लोकतांत्रिक गणराज्य है। यहां लैंगिक आधार पर भेदभाव को व्यावहारिक और सैद्धांतिक दोनों दृष्टियों से समाप्त करने का प्रयास जारी है। हालांकि कई ऐसे कानून मौजूद हैं, जो लैंगिक न्याय के सिद्धांत का उल्लंघन करते हैं। इसमें समुदाय विशेष के पर्सनल ला भी हैं, जहां ऐसे प्रावधान निहित हैं, जो महिलाओं के अधिकारों को न केवल कमजोर करते, बल्कि भेदभाव से भी युक्त हैं।

भारत दुनिया में सबसे युवा आबादी वाला देश है। अनुमान है कि 2050 तक दुनिया की आधी आबादी भारत समेत महज नौ देशों में होगी। किसी भी देश में बच्चे, चाहे बेटा हो या बेटी, भविष्य की पूंजी होते हैं। इन्हें गरिमा और सम्मान के साथ परवरिश और समतामूलक दृष्टिकोण के साथ अग्रिम पंक्ति में खड़ा करने की जिम्मेदारी व्यक्ति और समाज की है। मगर जब विषमताएं और लैंगिक भेदभाव किसी भी वजह से जगह बनाती हैं, तो यह समाज के साथ-साथ देश के लिए भी बेहतर भविष्य का संकेत नहीं है। वैश्विक लैंगिक अंतराल सूचकांक 2022 के आंकड़े दर्शाते हैं कि भारत दुनिया के एक सौ छियालीस देशों में एक सौ पैंतीसवें स्थान पर है, जबकि 2020 के इसी सूचकांक में एक सौ तिरपन देशों में एक सौ बारहवें स्थान पर था। इससे अंदाजा लगाया जा सकता है कि देश में लैंगिक भेदभाव की जड़ें कितनी मजबूत और गहरी हैं। सवाल है कि इस असमानता के पीछे बड़ा कारण क्या है। आर्थिक भागीदारी और अवसर की कमी के अलावा शिक्षा प्राप्ति में व्याप्त अड़चनें, स्वास्थ्य और उत्तरजीविता तथा सशक्तिकरण को इसके लिए जिम्मेदार समझा जा सकता है। 2022 के इस आंकड़े में आइसलैंड, जहां इस मामले में शीर्ष पर है वहीं निम्न प्रदर्शन के मामले में अफगानिस्तान को देखा जा सकता है। हैरत यह भी है कि पड़ोसी देश नेपाल, बांग्लादेश, श्रीलंका, मालदीव और भूटान की स्थिति भारत से बेहतर है, जबकि दक्षिण एशिया में पाकिस्तान और अफगानिस्तान का प्रदर्शन भारत से खराब है। यह भी गौरतलब है कि कोविड के चलते व्याप्त मंदी ने महिलाओं को भी प्रभावित किया और लैंगिक अंतराल सूचकांक में तुलनात्मक गिरावट आई। यह तथ्य है कि लैंगिक असमानता को जितना कमजोर किया जायेगा, लैंगिक न्याय और समानता को उतना ही बल मिलेगा। संविधान से लेकर विधान तक और सामाजिक सुरक्षा की कसौटी समेत तमाम मोर्चों पर लैंगिक असमानता को कम करने का प्रयास दशकों से जारी है, मगर अपेक्षित सफलता नहीं मिली है। भारत एक धर्मनिरपेक्ष लोकतांत्रिक गणराज्य है। यहां लैंगिक आधार पर भेदभाव को व्यावहारिक और सैद्धांतिक दोनों दृष्टियों से समाप्त करने का प्रयास जारी है। हालांकि कई ऐसे कानून मौजूद हैं, जो लैंगिक न्याय के सिद्धांत का उल्लंघन करते हैं। इसमें समुदाय विशेष के पर्सनल ला भी हैं, जहां ऐसे प्रावधान निहित हैं, जो महिलाओं के अधिकारों को न केवल कमजोर करते, बल्कि भेदभाव से भी युक्त हैं। समान नागरिक संहिता को संविधान के नीति निदेशक तत्त्व के अंतर्गत अनुच्छेद 44 में देखा जा सकता है। चूंकि भारत लैंगिक समता के लिए प्रयास करने वाला देश है, समान आचार संहिता एक आवश्यक कदम के रूप में समझा जा सकता है। इसके होने से समुदायों के बीच कानूनों में एकरूपता और पुरुषों तथा महिलाओं के अधिकारों में बीच समानता स्वाभाविक रूप से आयेगी। इतना ही नहीं, विशेष विवाह अधिनियम 1954 किसी भी नागरिक के लिए, चाहे वह किसी भी धर्म का हो,'सिविल मैरिज' का प्रावधान करता है। जाहिर है, इस प्रकार किसी भी भारतीय को किसी भी धार्मिक व्यक्तिगत कानून की सीमाओं के बाहर विवाह करने की अनुमति देता है। शाहबानो मामले में सर्वोच्च न्यायालय ने दंड प्रक्रिया संहिता की धारा 125 के अंतर्गत उसके पक्ष में निर्णय दिया था, जिसमें पत्नी, बच्चे और माता-पिता की देखभाल के संबंध में सभी नागरिकों पर लागू होता है। इतना ही नहीं, देश की शीर्ष अदालत ने लंबे समय से लंबित समान नागरिक संहिता अधिनियमित करने की बात भी कही। 1995 के सरला मुद्गल मामला हो या 2019 का पाउलो कोटिन्हो बनाम मारिया लुइजा वेलेंटीना परोरा मामला, सर्वोच्च न्यायालय ने सरकार से समान आचार संहिता लागू करने के लिए कहा। गौरतलब है कि समान नागरिक संहिता लैंगिक न्याय की दिशा में भी एक महत्त्वपूर्ण कदम है। इससे न केवल व्यक्तिगत कानूनों की सीमाओं में जकड़ी असमानता को रोका जा सकेगा, बल्कि स्त्री की प्रगतिशील अवधारणा और उत्थान को भी मार्ग दिया जा सकेगा। गौरतलब है कि 2030 तक विश्व के सभी देश अपने वैश्विक एजेंडे के अंतर्गत न केवल गरीबी उन्मूलन और भुखमरी की समाप्ति, बल्कि स्त्री-पुरुष समानता के साथ लैंगिक न्याय हासिल करने को लेकर जद्दोजहद कर रहे हैं।

■ सुशील कुमार सिंह

'ल' से लड़का, 'ल' से लड़की

मेरे पूछने से पहले ही पत्नी बोल उठी - अजी सुनते हो! क्या इस बार आप लड़कियों पर हो रहे अत्याचार के बारे में लिखोगे? घर में रहना है तो पत्नी का कहा मानना भी जरूरी है। पहले तो मजबूरी में सिर हिलाया। किंतु थोड़ी देर बाद मैं खुद पर शर्मिंदा होने लगा। पारंपरिक तौर पर स्त्रियों को देवी बताते हुए वेदों-पुराणों में उनके महिमामंडन करने का आदी हो चुका मैं, आज पुर्नपरिभाषित होने जा रहा था। पत्नी ने कहा - किसी को औरत की आँखें पसंद आती हैं तो किसी को बदन। किसी को होंठ पसंद आता है तो किसी को कुछ। कोई उसे आँखो से मापना शुरू कर देता है तो कोई बातों से ही उसका बलात्कार कर देता है। वह जानता है कि हमें यह सब पसंद नहीं। किंतु वह अपनी पसंद को जबरन हमारी पसंद बताने के लिए दुनियाभर की चालाकी दिखाता है। मानो उसकी सारी चालाकी की परीक्षा यहीं होने वाली है। बर्तन घिस गये हैं। गिलास पुराने पड़ते जा रहे हैं। रसोईघर थकता जा रहा है। किंतु वहशियों की जिस्मानी इच्छाएँ, काम वांछनाएँ अडम स्मिथ की तरह अनंत हैं। ये न तो थमती हैं, न थकती हैं और न शर्माती हैं। बेहयाओं की बानगी सी हमारे पीछे पड़ी रहती हैं। उनके चेहरे के गंदे-गंदे हाव-भाव वाले संविधान में हमारे लिए यूज एंड थ्रो के काले कानून दिन-ब-दिन बढ़ते जा रहे हैं। विरोध करने पर काल की गोद में फेंक रहे हैं। उनके अहंकार का परचम हमारे अबलापन की जमीन पर लहराने का प्रयास करता रहता है। फैसले देने वाले मुँह लड़खड़ा रहे हैं। कानून षड़यंत्र की वर्गपहेली में फंसकर रह गयी हैं। अब तक न्याय देवता आँखों पर पट्टी बाँधे रहती थी। अब वह कानों और मुँह पर पट्टी बाँधे नजर आती है। छोटे से घाव नासूर होने लगे हैं। हृदय में घृणा के तूफान उफनने लगे हैं। चूल्हे पर चढ़ी चाय और कॉफी विद्रोह करने के लिए कह रही हैं। नमक-मिर्ची अंधे कानूनों से दो-दो हाथ करने पर आमदा हो रहे हैं। अब रसोईघर रसोई से ऊब चुके हैं। अब वह विद्रोहघर बनने के लिए मचल रहे हैं। लड़की होकर लड़के जैसे दिखने की घड़ी बहुत जल्द आ रही है। मैं पत्नी की बातों को शब्दों में बांधने के सिवाय और क्या कर सकता हूँ? बातें शब्दों की कथनी में नहीं करनी में बदलना चाहती हैं और वहशी अब भी उसे रसोईघर, आंगन, घर के कामकाज में व्यस्त देखना चाहते हैं। यदि वे बाहर आना भी चाहती हैं तो शोषक चंगुल खेतों, सड़कों और वहशी आँखों की पहुँच वाले स्थल तक उन्हें शोषित करने की पूरे फिराक में रहती हैं।

■ डॉ. सुरेश कुमार मिश्रा 'उरतृप्त'
मो. नं. 73 8657 8657

शक्ति का मात्र एक केन्द्र राष्ट्रीय स्वयंसेवक संघ

संविधान के प्रति नागरिक बोध बढ़े इसके लिए सरसंघचालक डॉ. मोहन भागवत का आग्रह इतना अधिक है कि दिल्ली में आयोजित व्याख्यानमाला 'भविष्य का भारत' में दूसरे दिन अपने उद्बोधन के दौरान वे संविधान की प्रस्तावना को पूरा पढकर सुनाते हैं और फिर उस पर चर्चा करते हैं। राष्ट्रीय स्वयंसेवक संघ भारत का प्रभावशाली सांस्कृतिक संगठन है। उसके विचार एवं गतिविधियों से समाज का मानस बनता और बदलता है। इसलिए अकसर विभिन्न विषयों को लेकर चर्चा चलती है कि उन विषयों पर संघ का विचार क्या है? कई बार ऐसा भी होता है कि भारतीयता विरोधी और विदेशी विचार से अनुप्राणित समूह भी राष्ट्रीय प्रतीक और संघ के संदर्भ में मिथ्याप्रचार कर देते हैं। दोनों ही कारणों से बौद्धिक जगत से लेकर आम समाज में भी संघ के दृष्टिकोण को जानने की उत्सुकता रहती है। भारतीय संविधान भी ऐसा ही विषय है, जिस पर संघ के विचार सब जानना चाहते हैं। दरअसल, भारत विरोधी ताकतों ने अपने समय में यह मिथ्या प्रचार जमकर किया है कि आरएसएस संविधान विरोधी है? वह वर्तमान संविधान को खत्म करके नया संविधान लागू करना चाहता है। मजेदार बात यह है कि गोएबल्स की अवधारणा में विश्वास रखने वाले गिरोहों ने इस तरह के झूठ की बाकायदा एक पुस्तिका भी तैयार करा ली, जिस पर वर्तमान सरसंघचालक डॉ. मोहन भागवत का चित्र एवं नाम प्रकाशित किया गया और लिखा गया था- नया भारतीय संविधान। संघ की ओर से इस दुष्प्रचार के विरुद्ध पुलिस में शिकायत दर्ज करा दी गई, उसके बाद से यह मिथ्या प्रचार काफी हद तक रुक गया। और भी अनेक प्रकार के भ्रम खड़े करने के प्रयास संघ विरोधी एवं भारत विरोधी ताकतों की ओर से किये गये हैं लेकिन बिना पैर के झूठ संघ की प्रामाणिक एवं देशभक्त छवि के कारण समाज में टिकते ही नहीं हैं। राष्ट्रीय स्वयंसेवक संघ की अब तक की यात्रा देखकर यह कहने में कोई संकोच नहीं कि यह संगठन राष्ट्रभक्ति का पर्याय है। अपने राष्ट्र और राष्ट्रीय प्रतीकों के प्रति संघ की पूर्ण निष्ठा एवं सम्मान है। संविधान के संदर्भ में ही राष्ट्रीय स्वयंसेवक संघ के शीर्ष पदाधिकारी अनेक बार सद्भावना प्रकट कर चुके हैं। वर्तमान सरसंघचालक डॉ. मोहन भागवत ने तो 19 जनवरी, 2020 को बरेली के रुहेलखंड विश्वविद्यालय में 'भविष्य का भारतः राष्ट्रीय स्वयंसेवक संघ का दृष्टिकोण' विषय पर अपने व्याख्यान में स्पष्ट कहा है- संघ का कोई एजेंडा नहीं है, वह भारत के संविधान को मानता है। हम शक्ति का कोई दूसरा केंद्र नहीं चाहते। संविधान के अलावा कोई शक्ति केंद्र होगा, तो हम उसका विरोध करेंगे। यानी संघ न केवल संविधान में पूर्ण विश्वास करता है अपितु उसके मुकाबले अन्य किसी व्यवस्था के खड़ा होने का विरोधी है। इससे अधिक स्पष्ट और मत क्या हो सकता है? इसी तरह वर्ष 2018 में 17 से 19 सितंबर तक इसी शीर्षक से आयोजित व्याख्यानमाला में उन्होंने कहा कि हमारे प्रजातांत्रिक देश में, हमने एक संविधान को स्वीकार किया है। वह संविधान हमारे लोगों ने तैयार किया है। हमारा संविधान, हमारे देश की चेतना है। इसलिए उस संविधान के अनुशासन का पालन करना, यह सबका कर्तव्य है। राष्ट्रीय स्वयंसेवक संघ इसको पहले से मानता है। संघ के इतिहास में यह पहली व्याख्यानमाला थी, जिसमें सभी प्रकार की विचारधाराओं के प्रमुख लोगों को आमंत्रित किया गया था और उनके समक्ष संघ के सर्वोच्च अधिकारी ने अपना दृष्टिकोण रखा था। सरसंघचालक डॉ. भागवत न केवल यह बता रहे हैं कि संविधान के अनुशासन का पालन संघ पहले से करता आया है अपितु वे अन्य से भी आग्रह कर रहे हैं कि संविधान का पालन करना सभी अपना कर्तव्य समझें। नागरिक अपने संविधान के मर्म को जानें, इसके लिए सरसंघचालक आग्रह करते हैं कि हमें अपने बच्चों को जीवन के प्रारंभिक चरण में ही संविधान पढ़ाना चाहिए। संविधान के प्रति नागरिक बोध बढ़े इसके लिए सरसंघचालक डॉ. मोहन भागवत का आग्रह इतना अधिक है कि दिल्ली में आयोजित व्याख्यानमाला 'भविष्य का भारत' में दूसरे दिन अपने उद्बोधन के दौरान वे संविधान की प्रस्तावना को पूरा पढकर सुनाते हैं और फिर उस पर चर्चा करते हैं। बहरहाल, राष्ट्रीय स्वयंसेवक संघ जिस विचार को लेकर 1925 से अब तक चला है, वही विचार संविधान के केंद्र में है- राष्ट्रीय एकात्मता। समाज में बंधुत्व, राष्ट्रीय एकता एवं अखण्डता की भावना बढ़े, यही संविधान की उद्देशिका में है और यही संघ का उद्घोष है।

■ लोकेन्द्र सिंह राजपूत

धर्म दर्शन

श्री मद्देवी भागवतमाहात्म्यम्

अथ प्रथमोऽध्यायः

हे सुभु! हे भामिनि ! तुम मेरे इस सन्देहको दूर करो। मैं उस अधम राक्षसका वध करके उस एकावलीको ले आऊँगा। हे सुव्रते। यदि तुम उस राक्षसका स्थान जानती हो तो वह स्थान मुझे दिखा दो। उसके पिता राजा रैभ्यको तुमने यह बताया अथवा नहीं कि वह अत्यन्त दुःखित है ॥ 40-41 ॥

जिसको ऐसी प्रिय पुत्री हो, क्या यह उसके हरणको नहीं जानता? और फिर उसने एकावलोकी मुक्तिके लिये क्या कोई प्रयास नहीं किया ? ॥ 42 ॥

अपनी पुत्रीको बन्दी बनाया गया जानने के बाद भी राजा स्थिरचित्त होकर कैसे चुप बैठे हैं? अथवा राजा कुछ कर पाने में असमर्थ तो नहीं हैं? मुझे इसका कारण शीघ्र बताओ ॥ 43 ॥

हेकमलनयने। तुमने अपनी सखीके अलौकिक गुणोंको बताकर मेरे चित्तको हर लिया है तथा में पूर्ण रूपसे कामके वशीभूत कर दिया गया हूँ॥ 44 ॥

अब तो मेरे मनकी यही अभिलाषा है कि उस प्रियाको इस महान संकटसे मुक्त करके मैं उसे कब देख लूँ ॥ 45 ॥

अब उस दानवके अत्यन्त दुर्गम नगरमें जानेका उपाय मुझे बताओ और यह भी बताओ कि उस महान संकटसे छूटकर तुम यहाँ कैसे आयी॥ 46 ॥

यशोवती बोली- हे राजन! मैंने बाल्यावस्थासे ही एक सिद्ध ब्राह्मणसे बीज तथा ध्यानसहित भगवतीका मन्त्र प्राप्त किया है ॥ 49 ॥

हे राजन! जब मैं कालकेतुके यहाँ थी तभी मैंने अपने मनमें सोचा कि अब मैं प्रचण्ड पराक्रमवाली भगवती चण्डिकाको निरन्तर आराधना करूँ। वे भगवती पूर्णरूपसे आराधित होनेपर निश्चितरूपसे मुझे इस बन्धनसे मुक्त करेंगी; क्योंकि भक्तोंपर अनुकम्पा करनेवाली वे शक्तिस्वरूपा चण्डिका सब कुछ करनेमें समर्थ हैं। जो निराकार तथा निरालम्ब भगवती अपनी शक्तिसे जगत्का सृजन करती हैं तथा पालन करती हैं, वे ही कल्पके अन्तमें उसका संहार भी कर देती हैं। मनमें ऐसा सोचकर मैं विश्वकी अधिष्ठात्री, कल्याणकारिणी, लाल वस्त्र धारण करनेवाली, सौम्य विग्रहवाली तथा सुन्दर रक्त नयनोंवाली भगवतीका ध्यान करके मन-ही-मन उनके रूपका स्मरण करके मन्त्रका जप करनेमें तत्पर हो गयी। इस प्रकार मैं समाधि लगाकर एक माहतक भगवती जगदम्बाकी उपासना करती रही 50-51 ॥

- क्रमशः

संपादक के नाम पाठकों की पाती

21वीं सदी का दुष्प्रभाव

पहले शहर से लेकर गांवों में कुआं व नदी घाट पर लोग नहाने-धोने का काम किया जाता था। आधुनिक जीवन शैली ने लोगों के कमरे में बंद होकर स्नान व कपड़ा धोने को मजबूर कर दिया है। आज लगभग सभी पक्के मकानों में पानी टंकी छत पर दिखाई देती है। इससे लोगों को तो सुविधा मिली, लेकिन हर दिन लाखों लीटर पानी उस टंकी में चढ़ा दिया जाता है। इसका असर धीरे-धीरे ऐसा हुआ कि आज जल स्तर काफी नीचे चला गया है। कुंओं को शहरों में अनुपयोगी मानकर उसे ढक दिया गया है। साथ ही वहां पर दुकानें बना दी गई है। बुनियादी रूप से हम अपनी समस्याओं के खुद ही पैदा करने वाले हैं। ऐसे में हमें वापस उन्हीं दौर में लौटना होगा जब एक कुएं व चापानल से लगभग पूरा मुहल्ला स्नान कर लेता था और घर के काम के लिए एक या दो बाल्टी पानी ढोकर अपने घर ले जाया करता था। आधुनिकता के लाभ ने हमें इन सब के बारे में विचार करने का मौका ही नहीं दिया। आज हालत हैं कि लोग पानी संकट से जूझ रहे हैं। साथ ही प्राकृतिक प्रदत्त सुविधाएं कम होती जा रही हैं। पेड़-पौधों को काटकर हम कूलर व एयर कंडीशन की हवा खा रहे हैं। सच बात यह है कि गांव के पीपल की छांव में बैठकर जो शांति व सकून मिलता था वह एक कमरे में बैठकर कूलर एयरकंडीशन में नहीं मिलती है।

■ राम प्रकाश , मेदिनीनगर।

आधी आबादी को सशक्त बनाता स्वयं सहायता समूह

देश के साथ-साथ मध्यप्रदेश बदल रहा है। इस बात की प्रमाणिकता है बीते अठारह वर्ष का स्वर्णिम दौर। लाड़ली लक्ष्मी, बेटी बचाओ बेटी पढाओ, कन्यादान योजनाओं के बाद अब प्रदेश की महिलाओं के सवार्गीण विकास के लिए स्व सहायता समूह जैसे कार्यक्रम चलाकर मध्यप्रदेश सरकार ने महिला स्वावलम्बन की दिशा में मील का पत्थर गाढ़ा है। इसके सूत्रधार मुख्यमंत्री शिवराज सिंह चौहान हैं, जिनके द्वारा लिये गये अहम फैसलों से देश में मध्यप्रदेश का मान बढ़ा है। हमारे प्रदेश के ग्रामीण क्षेत्र की महिलाओं को अपनी प्रतिभा निखारने का अवसर कम ही मिला है। घरेलू कार्यो में अति व्यस्त, कम शिक्षित होने के बावजूद जब उन्हें स्व सहायता समूह से जुड़कर काम करने का अवसर मिला तब उन्होंने अपनी कार्यकुशलता का परिचय दिया। बचत में अति कौशल रखने वाली ग्रामीण क्षेत्र की महिलायें व्यवसाय तथा अन्य कार्यो में पूर्णतः सफल हो रही हैं। मध्यप्रदेश सरकार के राज्य ग्रामीण आजीविका मिशन द्वारा संचालित स्व सहायता समूह के सुखद परिणाम देखकर सभी आश्चर्यचकित रह गये। नारी सशक्तिकरण की बातें जो कभी सिर्फ कागजों तक ही सीमित रहती थीं, उनको प्रत्यक्ष रुप से देखा जा रहा है। मध्यप्रदेश में स्व सहायता समूहों की सफलता अप्रतिम है और इसकी गवाही आंकड़े दे रहे हैं। लगभग 42 लाख महिलायें इनसे जुड़ी हैं, और 535 करोड़ से अधिक मूल्य के उनके द्वारा बनाये हुए उत्पाद आजीविका मार्ट पोर्टल से बिके हैं। 500 करोड़ रुपयों से अधिक का आंकड़ा किसी बड़ी कंपनी के टर्नओवर जैसा प्रतीत होता है। यह करिश्मा उन महिलाओं के माध्यम से संभव हुआ है जो ग्रामीण हैं, घरेलू हैं तथा शिक्षित नहीं हैं। मध्यप्रदेश में महिला स्व सहायता समूहों की उपलब्धि सराहनीय है तथा इनकी लगातार चर्चा हो रही है। इसे लगातार ऊर्जा देकर नये पायदान पर ले जाने की आवश्यकता है। यह उत्तरदायित्व सरकार और समाज दोनों का है। ऐसे नये क्षेत्र तलाशने होंगे जहाँ स्व सहायता समूह सफलता का नया आयाम दे सकें। इस तरह नारी सशक्तिकरण जन आंदोलन का रुप ले चुका है। अब तक 4 लाख से अधिक स्व सहायता समूहों के माध्यम से 45 लाख से अधिक ग्रामीण परिवार आजीविका गतिविधियों से जुड़ चुके हैं। यहाँ बता दें कि 17 हजार महिलाओं ने पंचायतों में प्रतिनिधि के रूप में अपनी जगह बना ली है और अब वे अपने या समूह के विकास के साथ गांवों के विकास में भी बराबरी का योगदान देने के लिए उत्सुक हैं। स्व सहायता समूह से जुड़ी ग्रामीण महिलायें पहले मेहनत-मजदूरी करती थीं, अब वह स्वयं का व्यवसाय शुरू कर अन्य लोगों को रोजगार दे रही हैं। स्व सहायता समूह से जुडकर महिलायें आत्मनिर्भर बनने के साथ हर माह 5 से 10 हजार रुपए कमा रही हैं। प्रमुख रुप से वे पशुपालन, राशन वितरण का काम, खेती सम्बंधी, बैंक से लोन दिलाने और टैक्स वसुलने के काम में अपना जौहर दिखला रही हैं। ग्रामीण महिलायें 100 से ज्यादा कृषि और गैर कृषि वाली आजीविका गतिविधियों में सलंग्न हैं। स्व सहायता समूह के अंतर्गत अपना रोजगार स्थापित कर चुकीं महिलायें पंद्रह से बीस का समूह बनाकर ग्रामीण क्षेत्रों का भ्रमण कर रही हैं। अन्य महिलाओं से सम्पर्क कर उनकी आवश्यकता जानकर उन्हें समूह से जोड़ने के लिए प्रेरित किया जा रहा है। इसमें संबंधित महिला की स्वेच्छा का पूरा ध्यान रखा जाता है। समूह की महिलायें कैफे संचालन भी कर रही हैं। इसके अलावा स्कूल गणवेश सिलाई, फसल क्रय के लिये उपार्जन केन्द्रों का संचालन, गौशाला संचालन, चारागाह विकास, अस्पतालो में ऑक्सीजन प्लांट का संचालन सहित हस्तकला तथा कालीन आदि बनाने का काम भी किया जा रहा है। स्व सहायता समूह में 103 प्रकार की लघु उद्यम गतिविधियाँ संचालित हो रही हैं। समूहों द्वारा समस्त लेन-देन नगद रहित है। लेन-देन या तो चैक के माध्यम से होता है या फिर बैंक सखियों द्वारा ई- ट्रांजेक्शन कराया जाता है। इससे किसी भी तरह की धोखाधड़ी की संभावना कम रहती है।

■ निलय श्रीवास्तव

स्वामी, परिजात माइनिंग इण्डस्ट्रीज (इण्डिया) प्रा. लि. की ओर से इसके पब्लिकेशन डिवीजन, रेड़मा मेदिनीनगर (डालटनगंज), से हर्षवर्द्धन बजाज द्वारा प्रकाशित एवं पब्लिकेशन डिवीजन रेड़मा, मेदिनीनगर (डालटनगंज) से हर्षवर्द्धन बजाज द्वारा मुद्रित. रजिस्ट्रेशन नं. RNI. 61316/94 पोस्टल रजिस्ट्रेशन नं.-13 । प्रधान संपादक : **सुरेश बजाज**, संपादक : **हर्षवर्द्धन बजाज**, स्थानीय संपादक : **ओम प्रकाश अमरेन्द्र***, **प्रेस कार्यालय :** रांची रोड, रेड़मा, मेदिनीनगर, (डालटनगंज) पलामू-822102, **फोन नम्बर :** 07759972937, 06562-240042/ 222539, फैक्स नम्बर : 06562-241176/231257, **रांची कार्यालय :** 502बी, पांचवी मंजिल मंगलमूर्ति हाईट्स, रानी बगान, हरमू रोड, रांची-83001, फोन नं.- 0651-2283384/ फैक्स : 0651-2283386, **दिल्ली कार्यालय** : 25-एलएफ, तानसेन मार्ग, नयी दिल्ली-1, **गढ़वा कार्यालय :** मेन रोड, गढ़वा-822114, फोन : 9430164580, **लातेहार कार्यालय :** रमेश सेनेटरी, मेन रोड, लातेहार -829206, फोन : 9128656020, 7763034341, **लोहरदगा कार्यालय :** रिलायंस पेट्रोल पंप के बगल में, आशा कॉम्प्लेक्स लोहरदगा- फोन : 7903891779, 8271983099, **ई-मेल :** rnm_hb@yahoo.co.in, rnm.hvb@gmail.com (*पीआरबी अधिनियम के तहत खबरों के चयन के लिए जिम्मेवार।)।

विंटर में आपकी स्किन का ख्याल रखेगा एलोवेरा फेस पैक

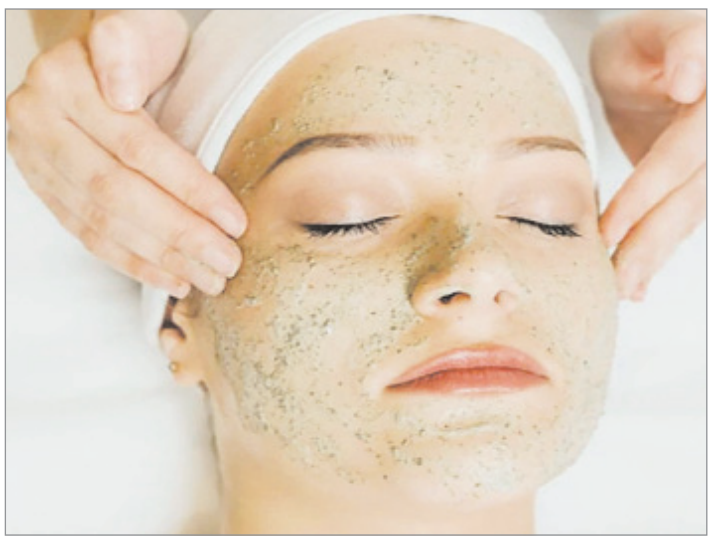

एलोवेरा स्किन की कई तरह की प्रॉब्लम्स को नेचुरल तरीके से दूर कर सकता है। तो चलिए आज इस लेख में हम आपको एलोवेरा की मदद से बनने वाले कुछ ऐसे फेस पैक के बारे में बता रहे हैं, जिन्हें आप विंटर में आसानी से बनाकर अपनी स्किन का ख्याल रख सकते हैं। जब ठंड का मौसम होता है तो स्किन को अतिरिक्त केयर की जरूरत होती है ताकि स्किन अधिक स्मूद नजर आए। इस मौसम में स्किन का ख्याल रखने के लिए एलोवेरा का इस्तेमाल करना काफी अच्छा माना जाता है। दरअसल, एलोवेरा स्किन की कई तरह की प्रॉब्लम्स को नेचुरल तरीके से दूर कर सकता है।

एलोवेरा और शहद से बनाएं फेस पैक : अगर विंटर में आप अपनी रूखी स्किन से परेशान रहते हैं तो ऐसे में एलोवेरा और शहद की मदद से फेस पैक बना सकते हैं।

आवश्यक सामग्री

- दो बड़े चम्मच एलोवेरा जेल
- एक चम्मच शहद
- एक चम्मच रोज वाटर

फेस पैक बनाने का तरीका

- फेस पैक बनाने के लिए आप सबसे पहले एलोवेरा का पत्ता तोड़कर उसका जेल निकाल लें।
- अब आप इस जेल में शहद व रोज वाटर मिक्स करें।
- इसके बाद आप अपने फेस को क्लीन करके इस पैक को चेहरे पर लगाएं और बेहद हल्के हाथों से मसाज करें।
- करीबन 10 मिनट बाद गुनगुने पानी की मदद से फेस वॉश करें।

एलोवेरा जेल और टी ट्री ऑयल से बनाएं फेस पैक : अगर आपकी स्किन बहुत अधिक ऑयली है या फिर एक्ने प्रोन है तो ऐसे में आप इस फेस पैक को बना सकती हैं।

आवश्यक सामग्री

- 2 बड़े चम्मच एलोवेरा जेल
- 1 बड़ा चम्मच रोज वाटर
- 2-3 बूंद टी ट्री ऑयल

इस्तेमाल करने का तरीका

- सबसे पहले आप एलोवेरा के पत्ते को तोड़कर उसका जेल निकाल लें।
- अब आप इस जेल में रोज वाटर और 2-3 बूंद टी ट्री ऑयल मिलाएं।
- अब आप इसे पैक को अपने चेहरे पर 15-20 मिनट के लिए लगाएं और फिर इसे धो लें।
- आप सप्ताह में एक से दो बार इस फेस पैक को लगा सकते हैं।

एलोवेरा और विटामिन ई से बनाएं फेस पैक : अगर आपकी स्किन को विंटर में डीप नरिश्मेंट देना चाहती हैं तो ऐसे में एलोवेरा जेल को विटामिन ई ऑयल कैप्सूल को मिक्स करें।

आवश्यक सामग्री

- 2 बड़े चम्मच एलोवेरा जेल
- एक विटामिन ई कैप्सूल

इस्तेमाल करने का तरीका

- सबसे पहले एलोवेरा के पत्ते को तोड़कर उसका जेल निकाल लें।
- इसके बाद आप बाउल में विटामिन ई कैप्सूल का ऑयल मिक्स करें।
- अब आप अपने चेहरे को वॉश करें और इस पैक को लगाएं।
- करीबन दस मिनट बाद आप अपने चेहरे को पानी की मदद से वॉश करें।

❖ मिताली जैन

अपनी स्किन टोन के अनुसार चुनें आईशैडो

लाइट स्किन टोन की महिलाएं अपने आईमेकअप में आईशैडो के कई कलर्स चुन सकती हैं। मसलन, अगर आपकी स्किन टोन लाइट है और अंडरटोन वार्म है तो आप डल ब्रॉन्ज शेड को अप्लाई करें। वहीं कूल अंडरटोन वाली महिलाओं को पिंक शेड से अपनी आईज को हाईलाइट करना चाहिए।

जब आई मेकअप की बात होती है तो आईशैडो के कलर का चयन बेहद सोच-समझकर करना होता है। अगर आप आई शैडो के कलर को चुनने में गड़बड़ करती हैं तो इससे आपका पूरा लुक बिगड़ जाता है। यूं तो हर कलर का अपना एक लुक होता है, लेकिन हर शेड हर महिला पर अच्छा लगे, यह जरूरी नहीं है। इसलिए आपको आईशैडो का कलर चुनते समय आपको अपनी स्किन टोन का ध्यान रखना चाहिए।

लाइट स्किन टोन : मेकअप एक्सपर्ट कहते हैं कि लाइट स्किन टोन की महिलाएं अपने आईमेकअप में आईशैडो के कई कलर्स चुन सकती हैं। मसलन, अगर आपकी स्किन टोन लाइट है और अंडरटोन वार्म है तो आप डल ब्रॉन्ज शेड को अप्लाई करें। वहीं कूल अंडरटोन वाली महिलाओं को पिंक शेड से अपनी आईज को हाईलाइट करना चाहिए।

मीडियम या गेंहुआ स्किन टोन : मेकअप एक्सपर्ट के अनुसार, मीडियम स्किन टोन वाली महिलाओं की अंडरटोन वार्म होती है। ऐसी महिलाओं के लिए गोल्ड या वार्म शेड जैसे रेड आदि को अपने मेकअप का हिस्सा बनाना चाहिए। इस तरह के कलर्स उनकी आंखों को बेहद सुंदर बनाते हैं।

डार्क ब्राउन स्किन टोन : इस तरह की स्किन टोन वाली महिलाओं की अंडरटोन न्यूटल होती है। इसका अर्थ है कि उनकी अंडरटोन ना तो वार्म होती है और ना ही कूल। इसलिए आपके पास कलर्स ऑप्शन की कोई कमी नहीं है। आप आईशैडो पैलेट के किसी भी कलर को बेहद आसानी से मेकअप का हिस्सा बना सकती हैं। बस आपको अपने आउटफिट के कलर पर फोकस करना होगा।

डार्क स्किन के लिए आईशैडो : मेकअप एक्सपर्ट बताते हैं कि मैटेलिक और ब्राइट कलर्स इस तरह की स्किन पर काफी अच्छे लगते हैं। खासतौर से, पर्पल और ब्लू कलर इस तरह के आईशैडो को आपको मेकअप में जरूर इस्तेमाल करना चाहिए।

इसका रखें ध्यान : जब आप आईशैडो को चुन रही हैं तो यह भी जरूरी है कि आप फेस के अन्य मेकअप पर भी ध्यान दें। आपको मेकअप के दौरान बैलेंस करना चाहिए। मसलन, अगर आप आईज पर डार्क या बोल्ड आईशैडो को चुन रही हैं तो आप लिप्स पर बेहद लाइट लिप कलर को चुनें।

प्रेगनेंसी में खायें ये चीजें, तेजी से होगा बच्चे के दिमाग का विकास

प्रेगनेंसी में महिलाओं को अपना बहुत ही ध्यान रखना पड़ता है। असल में, मां द्वारा ही बच्चे को सही पोषण मिलने के साथ शारीरिक व मानसिक रूप से विकास होने में मदद मिलती है। इसके लिए महिलाओं को अपनी डेली डाइट में ऐसे आहार शामिल करने की जरूरत होती है जिससे उसे उसके बच्चे को सभी जरूरी तत्व मिल सके।

अंडा : कैल्शियम, विटामिन आदि तत्वों से भरपूर अंडों का सेवन करने से बच्चे का दिमाग बेहतर तरीके से विकास करता है। साथ ही इसका सेवन करने से स्मरण शक्ति मजबूत होने में मदद मिलती है।

ताजे व मौसमी फल : रोजान एक बाउल फलों का सेवन करने से भी बचके दिमाग में विकास होने में मदद मिलती है। इनमें विटामिन, कैल्शियम, फाइबर, एंटी-ऑक्सीडेंट तत्व होने से बच्चे को सभी जरूरी तत्व आसानी से मिल जाते हैं।

हरी-पत्तेदार सब्जियां : हरी व पत्तेदार सब्जियों में सभी जरूरी विटामिन्स और मिनरल्स होते हैं। साथ ही भारी मात्रा में एंटी-ऑक्सीडेंट होनेसे रोजाना इनका सेवन करना चाहिए। इससे बच्चे के दिमाग का विकास होने में मदद मिलती है।

मछली : ओमेगा-3 फैटी एसिड के साथ इसमें बहुत से पोषक तत्व होते हैं। इसका सेवन करने से बच्चे का दिमाग विकसित होने के साथ ऊर्जा क संचार होता है। साथ ही विटामिन-डी का उचित स्त्रोत होने से इसे डप्ते में 2 कबार जरूर खाना चाहिए। इसे फ्राई या ग्रील करके खाया जा सकता है।

दालें : दालों में विटामिन्स, मिनरल्स, प्रोटीन, आयरन, एंटी-ऑक्सीडेंट गुण होते हैं। इनका सेवन करने से बच्चे को सभी जरूरी तत्व मिलने के साथ बेहतर तरीके से विकास करने में मदद मिलती है। ऐसे में बच्चे के दिमाग का विकास होने के साथ बीमारियों से बचाव रहता है।

कद्दू, चिया व सूरजमूखी के बीजे : इस सम कद्दू, चिया व सूरजमूखी के बीजों का सेवन करने से शरीर को सभी उचित तत्व मिलते हैं। ऐसे में बच्चे का शारीरिक व मानसिक रूप से विकास होने में मदद मिलती है। साथ ही ये दिमाग के उन हिस्सों को ऊर्जा देते हैं, जो बातों को समझने व याद रखने में मदद करते हैं।

दही : प्रेगनेंसी के दौरान शरीर में आयोडीन सही मात्रा में मिलनी बहुत जरूरी होती है।इससे ही बच्चे के दिमाग का सही तरीके से विकास होता है। ऐसे में इस समय महिलाओं को अपनी डाइट में दही जरूर शामिल करना चाहिए।

केले के फूल से बाल व त्वचा को होते हैं कई फायदे

केले के फूल का इस्तेमाल ज्यादातर मंहगे हेयर सीरम, फेशियल ऑयल, क्रीम और स्क्रब के लिए किया जाता है। केले के फूल में एंटीऑक्सिडेंट एजेंट मौजूद होते हैं, जो बढ़ती उम्र में होने वाली त्वचा से जुड़ी समस्याओं से बचाने में मदद करता है।

आज के समय में त्वचा और बालों की समस्या से अधिक्तर लोग परेशान हैं और इसके समाधान के लिए वो तरह-तरह के तरीकों को अपनाते रहते हैं। बाजारों में भी इस जैसी समस्याओं से छुटकारा पाने के लिए कई तेल, क्रीम और दवा मौजूद हैं। हालांकि, इस तरह की समस्याओं को प्राकृतिक तौर पर सही करना ज्यादा बेहतर है, क्योंकि इससे आपकी त्वचा को किसी तरह का कोई नुकसान नहीं पहुंचता है। वहीं, आज हम आपको केले के फूल से होने वाले फायदों के बारें में बताने जा रहे हैं, जिसके इस्तेमाल से आप अपनी सुंदरता को बढ़ा सकते हैं।

केले के फूल का इस्तेमाल ज्यादातर मंहगे हेयर सीरम, फेशियल ऑयल, क्रीम और स्क्रब के लिए किया जाता है। केले के फूल में एंटीऑक्सिडेंट एजेंट मौजूद होते हैं, जो बढ़ती उम्र में होने वाली त्वचा से जुड़ी समस्याओं से बचाने में मदद करता है। जैसे- झुरियां, दाग-धब्बे और कालेपन की समस्यां दूर हो जाती है। केले के फूल से बने ब्यूटी प्रोडक्ट्स त्वचा और बाल दोनों के लिए अच्छे साबित होते हैं।

बाल बढ़ाने में मददगार : अगर आप अपने बालों के झड़ने से परेशान हैं या फिर की तेल उपाय अपनाने के बाद भी बाल लांबे, घने और काले नहीं हो रहे हैं तो इससे छुटकारा पाने के लिए आप केले के फूल का इस्तेमाल कर सकते हैं। इसके लिए पहले केले के फूल को पीस लें, इसमें केले को भी मैश कर एक कटोरी में पेस्ट तैयार कर लें। अब इस बने हुए पेस्ट को अपने बालों के जड़ों पर अच्छे से लगाएं। इस तरह से हफ्ते में 2-3 बार लगाने पर आपके बाल बढ़ने शुरू हो जाएंगे और इससे जुड़ी अन्य समस्या भी दूर हो जाएंगी। बता दें कि इसमें एंटीऑक्सिडेंट मौजूद होता है जो बालों में मजबूती देने का कार्य करता है, साथ ही इसमें मौजूद ऑक्सीडेटिव तनाव को कम करने में मददगार साबित होता है।

झुर्रियां और फाइन लाइन्स होंगी दूर : त्वचा विशेषज्ञों का कहना है कि केले को एंटीऑक्सिडेंट और प्रकृति के बोटोक्स के तौर पर भी जाना जाता है, जोकि चेहरे से झुर्रियों और फाइन लाइन?स को कम करती है। इसके लिए आप केले के फूल को पीसकर अपनी डेली यूज वाली मॉइस्चराइजर या नॉर्मल क्रीम में मिलाकर लगा सकते हैं।

रूसी होंगी दूर : इसे उपयोग करने वाले ज्यादातर लोगों का मानना है कि केले के फूल या फिर केले से बने पैक के इस्तेमाल से बालों में हो रही रूसी को दूर किया जा सकता है। इसके लिए आपको केले के फूल को पानी में पहले उबालना है और फिर उसे अलग निकाल लेना। इसके बाद केले को पीसकर उसमें उबलें हुए केले के फूल को मिला दें, इसमें दूध और शहद भी मिलाकर एक पेस्ट तैयार कर लें। अब इस पेस्ट को बालों की जड़ों पर लगाकर करीब 15 मिनट के लिए छोड़ दें। इस तरह से हफ्ते में दो बार करने पर आपके बाल रूसी मुक्त हो जाएंगे। ध्यान रहें आपको इस पेस्ट को पहले अपनी कोहनी या हाथ पर लगा है अगर किसी तरह की खुजली जलन हो तो ही इसे बालों पर इस्तेमाल करें।

इससे बनें स्क्रब का करें इस्तेमाल : त्वचा विशेषज्ञों का कहना है कि जिन स्क्रबों में अखरोट और एप्रीकॉट शामिल होते हैं वो हमारे चेहरे की पतली त्वचा को छिल सकती है। ऐसे में जरूरी है कि आप सिर्फ उन्हीं स्क्रब का इस्तेमाल करें जिसमें माइक्रोबीड्स या स्क्रब के छोटे कण और केले के फूल का पाउडर मौजूद हों। केले के फूल से बने स्क्रब को आप अपने चेहरे और गर्दन पर इस्तेमाल कर सकते हैं। इस स्क्रब को सिर्फ 10 मिनट के लिए लगाकर छोड़ दें। इसके बाद चेहरे को पानी से धो लें। इससे आपकी त्वचा पहले से चमकदार और साफ हो जाएगी।

हीलिंग बाम : केले का फूल केवल लगाने में ही नहीं बल्कि खाने में भी काम आता है। इसके सेवन से कई तरह की बीमारियां सही हो जाती हैं। इसमें इथेनॉल का अर्क मौजूद होता है, जो घावों को भरने में सहायाता करता है।

सोते-सोते भी दमकेगी त्वचा अगर इन फेस पैक का करेगी इस्तेमाल

शहद एक हीलिंग एजेंट है। यह त्वचा की कोशिकाओं पर सीधे काम करता है और कायाकल्प प्रक्रिया को तेज करने में मदद करता है। इसकी मदद से फेस पैक बनाने के लिए आपको ओटमील की जरूरत होगी। सबसे पहले ओटमील को पकाएं और दो बड़े चम्मच ओटमील लें।

दिनभर काम करने के बाद किसी के पास इतना समय नहीं होता कि वह अपनी स्किन का अलग से ख्याल रखे। लेकिन अगर स्किन का सही तरह से ख्याल ना रखा जाए तो इससे कई तरह की स्किन प्रॉब्लम्स का सामना करना पड़ता है। खासतौर से आज के समय में तनाव, प्रदूषण व अन्य बाहरी कारकों के कारण त्वचा डल हो जाती है। ऐसे में त्वचा में निखार लाने के लिए आपको कुछ फेस पैक का सहारा लेना होता है। तो चलिए आज हम आपको कुछ ऐसे फेस पैक के बारे में बता रहे हैं।

कैमोमाइल टी फेस पैक : स्किन केयर एक्सपर्ट कहते हैं कि कैमोमाइल टी त्वचा कोशिकाओं से गंदगी को सोखने का काम करते हैं और साथ ही उन्हें ठंडा और नमी प्रदान करते हैं क्योंकि वे आपके चेहरे को मजबूत बनाने का काम करते हैं। इसके लिए आप कैमोमाइल टी बैग की मदद से बिना दूध की चाय बनाएं। अब इस चाय में आप पके हुए ओटमील और एक बड़ा चम्मच शहद मिलाएं। इसे अच्छी तरह मिक्स करें और फिर अपने फेस को साफ करके अप्लाई करें और रातभर के लिए यूं ही छोड़ दें।

शहद का इस्तेमाल : स्किन केयर एक्सपर्ट के अनुसार, शहद एक हीलिंग एजेंट है। यह त्वचा की कोशिकाओं पर सीधे काम करता है और कायाकल्प प्रक्रिया को तेज करने में मदद करता है। इसकी मदद से फेस पैक बनाने के लिए आपको ओटमील की जरूरत होगी। सबसे पहले ओटमील को पकाएं और दो बड़े चम्मच ओटमील लें। और इसमें एक बड़ा चम्मच शहद डालें। आखिरी में इसमें एक छोटा चम्मच गुलाब जल डालकर अच्छी तरह मिक्स करें। इसे रात भर के लिए स्किन पर अप्लाई करें और जब आप सुबह उठें तो पानी में कॉटन बॉल को डुबोकर हल्के से स्क्रब करते हुए क्लीन करें।

खीरा आएगा काम : खीरा ना सिर्फ आपकी स्किन को ठंडक पहुंचाता है, बल्कि इससे आपकी स्किन भी ग्लो करती है। इसके लिए आप एक खीरे का आधा हिस्सा छील लें और इसे कद्दूकस कर लें और उसमें से जेस्ट निकाल लें। अब इसमें एक बड़ा चम्मच जैतून का तेल मिलाएं। यह पैक काफी लाइट है और एक टोनर जैसा महसूस होगा। इसे पूरे चेहरे पर लगाएं और उठने के बाद ठंडे पानी से चेहरे को धो लें।

काव्य कोना

पहचान

परिचय चिन्ह पहचान कैसा कैसा कहाँ तक,
पात्र की योग्यता क्या क्या कब तक कहाँ तक,
द्रोण को कब तक दोहराओगे,
गुरुकुल कब तक अखाड़ा बनाओगे,
नये नये महाभारत की कहानी ,
कहीं कोई टोकरी में नदी की धार में ,
लायगा एक और सूर्यपुत्र अनभिज्ञ अपनी थाती से,
भीष्म पितामह फिर से चुप रहेंगे,
सूरमा बनेगा जब हास परिहास का कारण,
प्रतिस्पर्धा का इच्छुक सामर्थ्य दशार्ने को,
वीरता साहस योग्यता का गहना पहने,
पर हाय रे बस एक प्रश्न,
बनायगा एक और रंगशाला,
विषयांतर होगा नियम से,
परिचय पहचान चिह्न कैसा कैसा कहाँ तक।

❖ नाग मणि

चेहरे के अनचाहे बालों को हटाने के आसान तरीके, त्वचा बनेगी चमकदार

हार्मोन की अधिकता के कारण चेहरे पर बाल आ जाते है। यदि आपके चेहरे पर भी ऐसे बाल है और आपके पास पार्लर जाने का समय नहीं है तो हम बता रहे है कुछ ऐसे आसान तरीके जिनकी मदद से आप चेहरे के अनचाहे बालों को हटा सकती है। बिना दाग धब्बों वाला खूबसूरत चेहरा हर किसी की पसंद होता है। लेकिन चेहरे के अनचाहे बाल खूबसूरती को बिगाड़ देते है। किसी हार्मोन की अधिकता के कारण भी चेहरे पर बाल आ जाते है। कार्टिसोल हार्मोन अगर असंतुलित है तो चेहरे पर बाल आ सकते है। यदि आपके चेहरे पर भी ऐसे बाल है और आपके पास पार्लर जाने का समय नहीं है तो हम बता रहे है कुछ ऐसे आसान तरीके जिनकी मदद से आप चेहरे के अनचाहे बालों को हटा सकती है।

चीनी और नींबू का पेस्ट : चीनी और नींबू का पेस्ट भी अनचाहे बालों को हटाने में मददगार है। इसके लिए आप दो चम्मच चीनी और दो चम्मच नींबू के रस को मिलाकर गर्म करें। पांच मिनट तक गर्म करने के बाद इसको ठंडा होने दें। फिर जहां से चेहरे के बाल हटाने है वहां अप्लाई करिये। 15 मिनट तक लगा रहने दें। गुनगुनें पानी की मदद से हटायें। नींबू चीनी के पेस्ट की मदद से चेहरे के हैवी बाल भी हटा सकते है।

दही, बेसन और गुलाब जल का पेस्ट : दही स्किन के लिए फायदेमंद है यह तो सबको पता है इसमें बहुत से ऐसे विटामिन्स होते है जो त्वचा के लिए फायदेमंद है। यह त्वचा के रूखेपन को दूर करने के साथ ही स्किन को मुलायम बनाये रखता है। गुलाब जल टोनर का काम करता है। बेसन भी चेहरे के बाल हटाने में सहायक है। बेसन को चेहरे की सुंदरता बढ़ाने के लिए पुराने समय से ही इस्तेमाल किया जाता है।

विधि : एक कटोरी में दो या तीन चम्मच बेसन लें। इसमें दो चम्मच ताजा दही मिक्स करिये। एक चम्मच गुलाब जल मिलाकर पेस्ट बनाइये। अब इस पेस्ट को चेहरे पर समान रूप से लगायें। 15-20 मिनट तक लगा रहने दें। अब गुनगुने पानी की सहायता से हटायें। इसके लगातार प्रयोग से आपके चेहरे के बालों की समस्या दूर हो जायेगी।

बेसन और मसूर दाल का पेस्ट : इसके लिए आप मसूर दाल का पेस्ट या फिर मसूर दाल का पाउडर भी इस्तेमाल कर सकती है। एक चम्मच मसूर दाल पेस्ट में एक चम्मच बेसन मिलाये। अब इसमें आधा चम्मच नींबू का रस मिलकर पेस्ट बना लें और चेहरे पर अप्लाई करिये। आप नींबू की जगह कच्चे दूध का भी इस्तेमाल कर सकती है। इस पेस्ट को 20-30 मिनट के लिए फेस पर लगायें। सूखने के बाद हल्के हाथ से स्क्रब करते हुए छुड़ाए।

आज का राशिफल

मेष राशि : महत्वपूर्ण कार्यसिद्धि हो सकती है। मनोरंजक यात्रा होगी। निवेश व नौकरी मनोनुकूल रहेंगे। प्रमाद न करें। व्यावसायिक स्थिति में सुधार संभव है। कामकाज में मन लगेगा।

वृष राशि : धैर्य रखें। आय से अधिक व्यय से आर्थिक तंगी आने की आशंका है। साधारण मतभेद, चिड़चिड़ाहट रह सकती है। दूसरों के कहने में नहीं रहें।

मिथुन राशि : प्रसन्नता में वृद्धि होगी। लाभ होगा। दूसरों के व्यवहार से लाभ होगा। पूर्व नियोजित योजनाओं का क्रियान्वयन संभव है।

कर्क राशि : शुभ समाचार प्राप्त होंगे। बेचैनी रहेगी। मान बढ़ेगा। अतिथियों का आवागमन रहेगा। झंझटों में न पड़ें। सहयोग, मार्गदर्शन नहीं मिल पाएगा।

सिंह राशि : उन्नति के मार्ग प्रशस्त होंगे। रोजगार में अपने कार्य को महत्व देंगे। महत्वपूर्ण काम समय पर पूरे हो पाएँगे। नए कार्यों की योजना बनेगी।

कन्या राशि : व्यावसायिक यात्रा सफल रहेगी। बकाया वसूली होगी। धनार्जन होगा। चोट व रोग से बचें। व्यवसाय ठीक चलेगा। मान-सम्मान, पद-प्रतिष्ठा के अवसर आएँगे। आमदनी में सुधार होगा।

तुला राशि : रचनात्मक कार्य सफल रहेंगे। निवेशादि लाभप्रद रहेंगे। परिवार के सदस्यों की तरक्की होगी। आमदनी से अधिक व्यय न करें। अपने कामों के प्रति सजगता रखना आवश्यक है। चोट व रोग से बचें।

वृश्चिक राशि : भागदौड़ रहेगी। कामकाज की अधिकता से तनाव बढ़ेगा। व्यावहारिक परेशानियाँ रहेंगी। छोटी-बड़ी तात्कालिक समस्याएँ विचलित रखेंगी।

धनु राशि : प्रभावशाली व्यक्ति सहायता करेंगे। धनार्जन होगा। मानसिक-वैचारिक श्रेष्ठता रहेगी। यात्रा मनोरंजक रहेगी। प्रेम-प्रसंग में अनुकूलता रहेगी। आर्थिक स्थितियाँ विशेष लाभप्रद बन पाएँगी। दांपत्य जीवन संतोषप्रद रहेगा।

मकर राशि : सोच-विचार के अनुरूप स्थितियाँ रह पाएँगी। व्यावसायिक प्रयास सफल होने के आसार हैं। परिवार में धार्मिक, मांगलिक कार्य हो सकते हैं। जल्दबाजी न करें।

कुंभ राशि : महत्वपूर्ण व्यक्तियों से मेलजोल बढ़ेगा। प्रसन्नता रहेगी। संतान पक्ष की चिंता रहेगी। समस्याओं का हल ढूँढ सकेंगे। कर्ज लेने की प्रवृत्ति का त्याग करें। जीवनसाथी के स्वास्थ्य में सुधार होगा।

मीन राशि : कार्यप्रणाली में सुधार होगा। नई योजना बनेगी। मान-सम्मान मिलेगा। व्यवसाय ठीक चलेगा। प्रमाद न करें। जीवनसाथी को सम्मान मिलने से मन प्रसन्न रहेगा। जोखिम के कामों से दूर रहें। नौकरी में ऐच्छिक स्थानांतरण, पदोन्नति के योग हैं।

KASHYAP'S DENTAL CLINIC
Dr. Vaibhav Kashyap
Oral & Dental Surgeon, C.c. Endodontist & Implantologist Certified Orthodontist, MIDA
" Smiles & More"
छात्र-छात्राओं के लिए 50% की छूट
Facilities
❖ आरसीटी
❖ पायरिया का ईलाज
❖ टेढ़े-मेढ़े दाँतों का ईलाज
❖ स्माईल डिजाइन
❖ इनविजिवल क्लिप
❖ दंत रोपण
❖ फिक्स दाँत लगाना
❖ अत्याधुनिक मशीन और तकनीक के द्वारा ईलाज

CHAMBER
SKYLINE - 4006, 4th Floor, Kadru, Opp. Dr. Lal's Hospital, Ranchi
Contact No. : 9199533383, 7903835453
Time : 9 am to 2 pm & 4 pm to 8 pm
Sunday : 9 am to 2 pm
E-mail : vaibhav.kashyap2011@gmail.com

न्यूज गैलरी

अमेरिका में खतरनाक सड़क हादसा

वॉशिंगटन (एजेंसी)। अमेरिका के मैलिबू इलाके में एक खतरनाक सड़क हादसा हुआ। जिसमें एक चोरी की एसयूवी कार से टकराने के बाद एक ट्रक ट्रैफिक लाइट पर खड़े मोटर साइकिल सवार में जा घुसा। इस घटना का वीडियो सोशल मीडिया पर वायरल हो रहा है। वीडियो में दिख रहा है कि रेड लाइट पर एक मोटरसाइकिल सवार युवक शांति से खड़ा हुआ है। तभी अचानक सामने से गुजर रहे एक पिकअप ट्रक में तेज रफ्तार एसयूवी टक्कर मार देती है। जिसके बाद वह पिकअप ट्रक मोटरसाइकिल सवार से टकरा जाता है। यह सब कुछ चंद मिनटों में ही घटता है। देखने में हादसा इतना खतरनाक लगता है कि मोटरसाइकिल सवार के बचने की कोई उम्मीद नहीं लगती है। लेकिन रिपोर्ट के मुताबिक वह सुरक्षित है। न्यूयॉर्क पोस्ट के मुताबिक घटना 14 नवम्बर की है। इसमें एसयूवी कार चालक की मौत हो गई है। जिस ब्लैक कलर की एसयूवी ने पिकअप ट्रक में टक्कर मारी वह चोरी की बताई जा रही है।

चीन में 'जिनपिंग गद्दी छोड़ो' के नारे लगे

बीजिंग (एजेंसी)। चीन में जीरो कोविड पॉलिसी के खिलाफ लोग सड़क पर उतर आए हैं। बीजिंग से शुरू हुए ये प्रदर्शन अब 13 बड़े शहरों तक पहुंच गए हैं। पुलिस ने इन्हें रोकने के लिए लाठी चार्ज से लेकर लोगों को गिरफ्तार कर रही है, लेकिन लोगों का गुस्सा खत्म नहीं हो रहा है। रविवार की रातभर लोग सड़कों पर प्रदर्शन करते रहे। इस दौरान लोग नारेबाजी करते हुए लॉकडाउन हटाने और आजादी देने की मांग कर रहे हैं। प्रदर्शनकारियों ने कहा- हमें फ्रीडम ऑफ प्रेस, फ्रीडम ऑफ एक्सप्रेशन, फ्रीडम ऑफ मूवमेंट चाहिए। हमें हमारी आजादी दे दो। लोग राष्ट्रपति शी जिनपिंग से इस्तीफा मांग भी कर रहे हैं।

पाक में आर्थिक संकट और गहराया

नयी दिल्ली (एजेंसी)। फरवरी में पाकिस्तान का विदेशी मुद्रा भंडार 16 अरब डॉलर था यह जून के पहले हफ्ते में 10 अरब डॉलर पहुंच गया। पाकिस्तान में विदेश मुद्रा भंडार की स्थिति और भी खराब हो गई है। इस समय पाकिस्तान के विदेशी मुद्रा भंडार में आठ अरब डालर से भी कम धनराशि है। इसमें 29 अगस्त को अंतर्राष्ट्रीय मुद्रा कोष (आइएमएफ) से मिलनेवाली 1.2 अरब डालर की धनराशि शामिल होगी। यह राशि महज दो महीने के आयात बिल को चुका पायेगी। ऐसे में पाकिस्तान की लड़खड़ाती अर्थव्यवस्था को बचाने के लिए पाकिस्तान सरकार को अंतर्राष्ट्रीय मुद्रा कोष की कठोर शर्तों को मानना होगा। लड़खड़ाती अर्थव्यवस्था के बीच पाकिस्तान में तीन बार तेल के दाम बढ़ाए गए। 26 मई से अभी तक वहां पेट्रोल के दाम में 84 पाकिस्तानी रुपये की वृद्धि की जा चुकी है।

महाराष्ट्र के राज्यपाल कोश्यारी ने जतायी पद छोड़ने की इच्छा

मुंबई (एजेंसी)। महाराष्ट्र के राज्यपाल भगत सिंह कोश्यारी इन दिनों काफी विवादों में हैं। इसी बीच खबर है कि उन्होंने अपना पद और जिम्मेदारी से मुक्त होने की इच्छा जतायी है। सूत्रों के मुताबिक कोश्यारी ने अपने करीबियों से कहा कि वे अब अपने पद से मुक्त होना चाहते हैं। सूत्रों के मुताबिक कोश्यारी अपने गृह राज्य उत्तराखंड वापस लौटना चाहते हैं। विवादास्पद टिप्पणियों के चलते मचे बवाल से आहत कोश्यारी अब अपनी जिम्मेदारियों से मुक्त होकर घर वापसी करना चाहते हैं।

■ भगत सिंह कोश्यारी ने अपने गृह राज्य लौटने का बनाया मन

महाविकास अघाड़ी, भाजपा सांसद उदयन राजे भोसले और राज्य में सत्तारूढ़ भाजपा के पूर्व सांसद संभाजीराजे छत्रपति के बढ़ते दबाव के बीच राज्यपाल भगत सिंह कोश्यारी बैकफुट पर नजर आ रहे हैं। महाराष्ट्र में गर्वनर भगत सिंह कोश्यारी के शिवाजी महाराज पर दिये गये बयान पर विवाद के बाद सुर्खियों में हैं। शिवाजी महाराज पर दिये गये उनके बयान पर एसनसीपी प्रमुख शरद पवार ने भी तीखी आलोचना की थी। शरद पवार ने कहा कि राज्यपाल ने सारी हदें पार कर दी हैं। उन्होंने राष्ट्रपति द्रौपदी मुर्मू और प्रधानमंत्री नरेंद्र से इस मामले में हस्ताक्षेप करने की गुजारिश की थी।

महाराष्ट्र-कर्नाटक सीमा विवाद : मंत्री चंद्रकांत पाटिल करेंगे कर्नाटक का दौरा

मुंबई (एजेंसी)। महाराष्ट्र के मंत्री चंद्रकांत पाटिल और शंभुराज देसाई तीन दिसंबर को बेलगाम में मध्यवर्ती महाराष्ट्र एकीकरण समिति के कार्यकर्ताओं से मिलेंगे और कर्नाटक के साथ दशकों पुराने सीमा विवाद पर उनसे बातचीत करेंगे। दोनों राज्यों के बीच सीमा विवाद पर अदालती मामले के संबंध में कानूनी टीम के साथ समन्वय करने के लिए पाटिल और देसाई को सीमा विवाद के वास्ते समन्वय मंत्री बनाया गया है। पाटिल ने ट्विटर पर कहा कि मध्यवर्ती महाराष्ट्र एकीकरण समिति की ओर से सीमा मुद्दे पर चर्चा करने की मांग की गई थी। मंत्री ने समिति के एक पत्र के साथ ट्वीट किया कि इसके अनुसार समन्वय मंत्री शंभुराज देसाई और मैं तीन दिसंबर को बेलगाम का दौरा करेंगे और चर्चा करेंगे। चलिए मुलाकात करते हैं। चर्चा से निश्चित रूप से एक रास्ता निकलेगा। हाल के एक सरकारी प्रस्ताव के अनुसार, मंत्री उस समिति के साथ समन्वय के लिए जिम्मेदार होंगे जो कर्नाटक में मराठी भाषी क्षेत्रों का राज्य के साथ विलय चाहती हैं।

विकसित, समृद्ध बन नयी ऊंचाइयों को पार करेगा गुजरात : पीएम मोदी

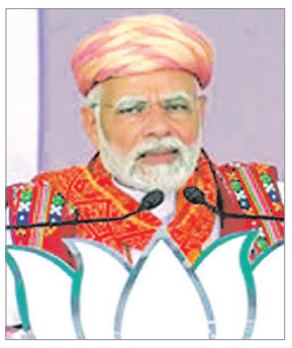

पालीताणा/गुजरात (एजेंसी)। प्रधानमंत्री नरेंद्र मोदी ने गुजरात के भावनगर ज़िले के पालीताणा में सोमवार को कहा कि गुजरात विकसित, समृद्ध बनेगा और नयी ऊंचाइयों को पार करेगा। श्री मोदी ने सोमवार को यहां गुजरात विधानसभा चुनाव के लिए जनसभा को संबोधित करते हुए कहा कि पालीताणा ने आज अपना रंग रखा है। आज मैं सूरत से आ रहा हूं। कल शाम सूरत में मेरी सभा थी। मुझे एयरपोर्ट से लगभग 30 किलोमीटर दूर सूरत जाना था। आश्चर्य की बात थी कि सारा सूरत रोड पर उतर आया था। वहां का जो दृश्य मैंने देखा है, जनसागर के बीच मेरा कॉनवॉय नाव की तरह जा रहा था। अद्भुत उत्साह, उमंग मेरे हृदय को स्पर्श करनेवाले दृश्य थे और आज यहां पालीताणा में आने पर भी ऐसा ही उमंग, उत्साह देखने को मिल रहा है। ऐसा लग रहा है जैसे भावनगर, सौराष्ट्र और सूरत ने एक ही स्वर निश्चित कर दिया है। उन्होंने कहा कि यह चुनाव हमारा गुजरात विकसित गुजरात बने, हमारा गुजरात समृद्ध बने और हमारा गुजरात नयी ऊंचाइयों को पार करे, उसका निर्णय करने का चुनाव है। आजादी के 75 वर्ष पूरे हुए। अब तो जो कुछ करना है, सब 25 वर्षों में कर ही देना होगा। गुजरात का मतदाता समझदार हैं। कच्छ हो, काठियावाड़ हो, दक्षिण गुजरात हो, आदिवासी इलाका हो, समुद्र किनारा हो, मछुआरे हों, जहां जा रहा हूं, वहां से एक ही आवाज, एक ही मंत्र सुनने को मिल रहा है, फिर एक बार, फिर एक बार मोदी सरकार। प्रधानमंत्री ने कहा कि लोगों के मन में बार-बार भाजपा सरकार लाने का मन इसलिए होता है कि यहां जो बुजुर्ग बैठे हैं, उन्हें मालूम है, पहले कैसे इस देश को बांटने के प्रयत्न होते थे। जब देश की एकता की, जोड़ने की बात आयी तो सरदार वल्लभभाई पटेल ने देश की एकता के लिए रियासतों को एक करने का बीड़ा उठाया। उनको सफलता मिली, उसका कारण एक मेरा भावनगर, एक मेरे महाराज कृष्ण कुमार सिंह, मेरे गोहिलवाड़ उन्होंने देश के बारे में सोचा और इस राजपाट को देश की एकता के लिए मां भारती के चरणों में समर्पित कर दिया। जो भावनगर ने शुरूआत की सारे हिंदुस्तान को उसके पीछे चलना पड़ा।

चीन में कोरोना का बढ़ता जा रहा कहर

बीजिंग (एजेंसी)। चीन में कोरोना का कहर लगातार बढ़ता ही जा रहा है। देश में पिछले 24 घंटों में 40 हजार से अधिक नये मामले सामने आये हैं। ये लगातार पांचवें दिन रिकॉर्ड केस सामने आए हैं। इनमें से 3,822 लक्षण वाले थे और 36, 525 बिना लक्षण वाले। राजधानी बीजिंग में ही चार हजार मामले सामने आए हैं। वहीं, चीन में कोरोना संक्रमण की रोकथाम के लिए देश की साम्यवादी सरकार द्वारा अपनायी गई सख्त नीति के खिलाफ राजधानी बीजिंग सहित देश के विभिन्न शहरों में लोगों ने अभूतपूर्व प्रदर्शन शुरू किए हैं। जनता लॉकडाउन और आने-जाने के प्रतिबंधों को उठाने की मांग कर रही है और साथ ही चीन की पार्टी के शासन का भी विरोध शुरू हो गया है और लोग राष्ट्रपति शी जिनपिंग के इस्तीफे की भी मांग कर रहे हैं। चीन में चल रहे प्रदर्शन बीजिंग से शुरू होकर तेजी से लॉन्चो, शियान, चोंगकिंग, वुहान, झेंगझोऊ, कोरला, होटन, ल्हासा, उरुमकी, शंघाई, नानजिंग, शिजियाझुआंग शहरों तक फैल गए हैं। पिछले तीन दिनों से इन प्रदर्शनों के दौरान कहीं-कहीं पुलिस और प्रदर्शनकारियों के बीच टकराव की भी खबरें आ रही हैं। पुलिस ने कुछ प्रदर्शनकारियों को हिरासत में भी लिया है।

शंघाई में प्रदर्शन के दौरान बीबीसी के एक पत्रकार एड लॉरेंस को पुलिस ने गिरफ्तार कर लिया। उसे रिहा करने से पहले उसके साथ मारपीट की गयी। बीबीसी की रिपोर्ट के अनुसार प्रदर्शनकारी शी जिनपिंग से नाराज है और उनके इस्तीफा की मांग कर रहे हैं। शंघाई में चल रहे प्रदर्शन में लोगों ने गद्दी छोड़ो, साम्यवाद पार्टी गद्दी छोड़ो, चीन से प्रतिबंध हटाओ, पीसीआर टेस्ट नहीं चाहिए, पत्रकारों को आजादी दो। इस दौरान शंघाई में भारी पुलिस पल देखा गया जो लोगों को प्रदर्शन करने से रोक रहा है।

क्लास में सरेआम प्रोफेसर ने छात्र को कहा आतंकी

बेंगलुरु (एजेंसी)। कर्नाटक के उडुपी जिले के मणिपाल इंस्टीट्यूट ऑफ टेक्नोलॉजी की एक वीडियो सोशल मीडिया पर वायरल हो रही है। जिसमें, प्रोफेसर ने एक छात्र को आतंकवादी कहा था। यूनिवर्सिटी ने प्रोफेसर के ऐसे बर्ताव पर कार्रवाई करते हुए उन्हें सस्पेंड कर दिया है, और उन्हे पढ़ाने से रोक दिया है। वीडियों में पीड़ित छात्र प्रोफेसर द्वारा आतंकी कहे जाने पर उससे बहस कर रहा है। मणिपाल यूनिवर्सिटी ने इस घटना की निंदा करते हुए मामले की जांच के आदेश दिए है। यूनिवर्सिटी के एक अधिकारी ने बताया कि प्रोफेसर पर क्लास में पढ़ाने पर रोक लगा दी है। मामले की जांच के लिए एक टीम का गठन किया गया है।

सुप्रीम कोर्ट ने 114 साल पुरानी बिल्डिंग गिराने के आदेश पर लगायी रोक

नयी दिल्ली (एजेंसी)। उच्चतम न्यायालय ने मुंबई के वर्ली में 114 साल पुरानी नेशनल इंश्योरेंस बिल्डिंग को गिराने के आदेश पर सोमवार को अगले साल नौ फरवरी तक रोक लगा दी। मुख्य न्यायाधीश डीवाई. चंद्रचूड़ की अध्यक्षता वाली पीठ ने अंतरिम आदेश देते हुए कहा कि वह इस मामले पर नौ फरवरी को सुनवाई करेगी। पीठ ने अटॉर्नी जनरल आर. वेंकटरमणि की गुहार पर बांबे उच्च न्यायालय के 2019 के उस आदेश पर अंतरिम रोक लगा दी, जिसमें ग्रेटर मुंबई नगर निगम को नेशनल इंश्योरेंस बिल्डिंग इमारत गिराने की अनुमति दी गयी थी। श्री वेंकटरमणि ने पीठ के समक्ष 'विशेष उल्लेख' के दौरान इस मामले को उठाया था।

उन्होंने शीघ्र सुनवाई करने तथा कुछ अंतरिम उपाय करने की गुहार लगायी थी। मुख्य न्यायाधीश की अध्यक्षता वाली पीठ ने अटॉर्नी जनरल की गुहार स्वीकार करते हुए कहा कि हम बांबे उच्च न्यायालय के आदेश पर नौ फरवरी 2023 तक रोक लगाते हैं। हम इस मामले की अगली सुनवाई 9 फरवरी को करेंगे।

पांच साल में गुजरात में मिले कुल राजनीतिक चंदा में से भाजपा को मिला 94 प्रतिशत, कांग्रेस को पांच प्रतिशत

- ब्यूरो

नयी दिल्ली। एसोसिएशन फॉर डेमोक्रेटिक रिफॉर्म्स की पिछले पांच वर्षों में इलेक्टोरल बॉन्ड के मार्फत राजनीतिक फंडिंग पर एसोसिएशन फॉर डेमोक्रेटिक रिफॉर्म्स की रिपोर्ट बताती है कि गुजरात में कुल राजनीतिक फंडिंग का 94 प्रतिशत भाजपा को मिला है। गुजरात विधानसभा चुनाव के पहले चरण से तीन दिन पहले एसोसिएशन फॉर डेमोक्रेटिक रिफॉर्म्स (एडीआर) ने बीते पांच वर्षों में चुनावी बॉन्ड के माध्यम से राजनीतिक चंदे पर एक रिपोर्ट पेश की है। इस रिपोर्ट में है कि भाजपा ने गुजरात में कुल राजनीतिक चंदा का 94 प्रतिशत पाया है। जबकि कांग्रेस को करीब पांच प्रतिशत चंदा मिला। एडीआर की रिपोर्ट का खुलासा होने के बाद विपक्षी पार्टी भाजपा पर

■ मार्च 2018 से अक्टूबर 2022 तक कुल चंदा मिला 174 करोड़ रुपये

निशाना साधने लगे हैं। रिपोर्ट के मुताबिक मार्च 2018 से अक्टूबर 2022 तक सभी पार्टियों को कुल मिलाकर 174 करोड़ रुपये का चंदा मिला, जिसमें भारतीय जनता पार्टी का हिस्सा 163 करोड़ रुपये था। वहीं, कांग्रेस को केवल 10.5 करोड़ रुपये के चंदा के साथ संतोष करना पड़ा और आप को सबसे कम 32 लाख रुपये मिला। वहीं, अन्य पार्टियों को 20 लाख रुपये मिला। राष्ट्रीय स्तर पर भाजपा को 2017-18 के बाद से खरीदे गये सभी इलेक्टोरल बॉन्ड का 65 प्रतिशत या दो-तिहाई प्राप्त हुआ है। एसोसिएशन फॉर डेमोक्रेटिक रिफॉर्म्स (एडीआर) को एसबीआई की गांधीनगर शाखा से एक आरटीआई का जवाब मिला, जिसमें कहा गया था कि 343 करोड़ रुपये के 595 बॉन्ड खरीदे गये हैं। रिपोर्ट से पता चला है कि अप्रैल 2019 में सबसे अधिक संख्या में इलेक्टोरल बॉन्ड खरीदे गये। उनमें से 137 बॉन्ड की कीमत 87.5 करोड़ रुपये की थी। पांच साल की अवधि में सभी राज्यों से कुल 4,014.58 करोड़ रुपये चंदा आये रिपोर्ट में कहा गया है कि पांच साल की अवधि में राजनीतिक दलों द्वारा प्राप्त कुल कॉर्पोरेट दान (4,014.58 करोड़ रुपये) में से चार प्रतिशत या 174 करोड़ रुपये गुजरात से आये। रिपोर्ट में कहा गया है कि 74.3 करोड़ रुपये प्रूडेंट इलेक्टोरल नामक एक इकाई से आए हैं। इस ट्रस्ट के जरिये गुजरात की छह कंपनियों ने चंदा दिया।

मिस्र में प्राचीन ममी में मिली सोने की जीभ

काहिरा (एजेंसी)। पिरामिडों के देश मिस्र में पुरातत्वविदों ने प्राचीन मकबरों का पता लगाया है। इन मकबरों के अंदर सोने की जीभ वाली ममी मिली हैं। अधिकारियों का कहना है कि क्वैसना नार्कोपोलिस में कई ममी मिली हैं। इस कब्रिस्तान में हजारों की तादाद में मकबरे हैं जो देश के इतिहास के अलग-अलग कालखंड के हैं। माना जाता है कि इन ममी के असली जीफ को निकालकर उनकी जगह पर ये सोने की जीभ एक खास मकसद से लगायी गयी थी। प्राचीन मिस्र में माना जाता था कि इंसान की मौत के बाद वह देवता ओसिरिस के पास जाता है और सोने की जीभ की मदद से वह बात कर पाता है। मिस्र की मान्यता के मुताबिक ओसिरिस देवता 'लॉर्ड ऑफ द अंडरवर्ल्ड' कहे जाते हैं और मरे हुए लोगों के साथ न्याय करते हैं।

■ पिरामिडों के देश मिस्र में पुरातत्वविदों ने प्राचीन मकबरों का लगाया है पता
■ कब्रिस्तान में हजारों की तादाद में अलग-अलग कालखंड के हैं मकबरे

देवता ओसिरिस प्राचीन मिस्र के सबसे महत्वपूर्ण देवताओं में से एक हैं। मान्यता के मुताबिक ओसिरिस मृतकों के देवता हैं और उनकी मौत हो गयी थी। उन्हें कई टुकड़ों में काटकर पूरे शव को मिस्र के कई इलाकों में फेंक दिया गया था। ओसिरिस की बहन और पत्नी आइसिस ने सभी टुकड़ों की खोजकर करके फिर से एकजुट किया था और फिर से अपने पति को जिंदा कर दिया था।

कई अन्य पुरावशेष भी मिले

खोजों में कई अन्य पुरावशेष भी मिले हैं। इनके बारे में मिस्र के पर्यटन मंत्रालय ने अपने फेसबुक पेज पर ऐलान किया। यह अभी तक स्पष्ट नहीं है कि ताजा खोज में अभी कितनी ममी मिली हैं और कितनी ममी के अंदर सोने की जीभ है। इस ताजा खोज को क्वैसाना पुरातत्व परिसर में अंजाम दिया गया है जिसमें विभिन्न काल के मकबरे हैं।

न्यूज गैलरी

हॉकी झारखंड के महासचिव ने घायल खिलाड़ियों का लिया हाल-चाल

रांची। सिमडेगा के सड़क दुर्घटना में घायल होकर रिम्स में इलाजरत हॉकी झारखंड के महासचिव विजय शंकर सिंह सुबह शाम हॉस्पिटल पहुंचकर कुशल क्षेम ले रहे हैं। सोमवार सुबह जब वे रिम्स पहुंचे तो खिलाड़ियों के परिजनों के पास दवाई वैगरह खरीदने में कुछ दिक्कत थी तब उन्होंने परिजनों को कुछ आर्थिक मदद की। तीनों की स्थिति ठीक है, बितुवन डुंगडुंग के पैर में चोट है पर टूटे नहीं है जब कि इनोसेंट मिंज के फीमर टूटा है जिसका कच्चा प्लास्टर हुआ है, वन्ही गोविंद के सिर में चोट है आज उसका फिर से सिटी स्कैन हुआ है। रिपोर्ट आने के बाद चोट की स्थिति का पता चलेगा पर अभी पहले से ठीक है। विजय शंकर सिंह भी उनसे मिलने जाएंगे।

एनसीसी दिवस के मौके पर किया गया रक्तदान शिविर का आयोजन

रांची। 19 झारखंड बटालियन एनसीसी रांची के सौजन्य से एनसीसी दिवस के मौके पर विश्वविद्यालयों और महाविद्यालयों के एनसीसी इकाई डॉ श्यामा प्रसाद मुखर्जी विश्वविद्यालय एवं साईंनाथ विश्वविद्यालय ओरमांझी द्वारा रक्तदान शिविर का आयोजन किया गया। जिसमें उपरोक्त विश्वविद्यालय एवं महाविद्यालय के 150 एनसीसी कैडेटों ने भाग लिया। शिविर में 60 कैडेटों ने रक्तदान किया। शिविर को सफल बनाने में विश्वविद्यालयों के अधिकारीगण एवं 19 झारखंड बटालियन एनसीसी रांची के एडमिनिस्ट्रेटिव ऑफिसर कर्नल सुकान्त ने अहम भूमिका निभाई।

भारत जोड़ो यात्रा कार्यक्रम में भाग लेने प्रदेश कांग्रेस का जत्था इन्दौर पहुंचा

रांची । झारखंड प्रदेश कांग्रेस कमिटी के अध्यक्ष राजेश ठाकुर के नेतृत्व में 50 कांग्रेसजनों का जत्था भारत जोड़ो यात्रा कार्यक्रम में भाग लेने सोमवार को मध्यप्रदेश के इन्दौर पहुंचा । जहां 29 एवं 30 नवम्बर को सभी लोग पदयात्रा में शामिल होंगे। प्रदेश कांग्रेस प्रवक्ता राकेश सिन्हा ने बताया कि राहुल गांधी के नेतृत्व में यह भारत जोड़ो यात्रा कन्या कुमारी से प्रारंभ हुई थी जो तमिलनाडू, करेल, कर्नाटक, अंध्रप्रदेश, तेलगाना, महाराष्ट्र होते हुए मध्यप्रदेश पहुंची है।

डीएसपीएमयू में शुरू होंगे रोजगारपरक चार नये पाठ्यक्रम

रांची। डॉ श्यामा प्रसाद मुखर्जी विश्वविद्यालय (डीएसपीएमयू) में विद्यार्थियों के कौशल विकास के लिए चार नए रोजगारपरक पाठ्यक्रम शुरू होंगे। सोमवार को कुलपति डॉ तपन कुमार शांडिल्य की अध्यक्षता में हुई अकादमिक काउंसिल की बैठक में इस प्रस्ताव को स्वीकृति दे दी गई। बैठक विश्वविद्यालय के नवनिर्मित प्रशासनिक भवन में आयोजित हुई थी। बैठक में डीएसडब्ल्यू डॉ अनिल कुमार, रजिस्ट्रार डॉ नमिता सिंह, सभी संकाय के डीन, विभागाध्यक्ष, निदेशक और समन्वयक मौजूद थे। जो चार नए पाठ्यक्रम शुरू होने हैं उसमें पहला एडवांस्ड सवेईंग एंड मैपिंग टेक्निक्स है। यह 6 माह का सर्टिफिकेट कोर्स होगा। कोर्स भूगोल विभाग के अंतर्गत प्रो नलिन कांत महतो के निर्देशन में संचालित होगा। इसमें 30 विद्यार्थियों का नामांकन होगा। इसके अलावा एलएलएम पाठ्यक्रम के अंतर्गत सर्टिफिकेट कोर्स इन लीगल ड्राफ्टिंग को शुरू करने पर अकादमिक काउंसिल में सहमति बनी। इसके अलावा एमबीए विभाग के अंतर्गत एक नया पाठ्यक्रम एग्जीक्यूटिव एमबीए ट्रेनिंग प्रोग्राम शुरू किया जाना है। यह 3 वर्षीय पाठ्यक्रम होगा। साथ ही, योग विभाग के समन्वयक डॉ अशोक नाग के निर्देशन में 6 माह का सर्टिफिकेट कोर्स भी अगले सत्र से प्रारंभ होगा। बैठक में कई विषयों के सिलेबस को मंजूरी और उसके अपग्रेडेशन पर चर्चा की गई। इनमें परफार्मिंग व विजुअल आर्ट के सत्र 2022-23 से संबंधित प्रस्ताव को घटनोत्तर स्वीकृति प्रदान की गई। इन्हें 4 वर्ष का करने का निर्णय लिया गया। वहीं, स्वपोषित और व्यावसायिक पाठ्यक्रम के तहत बीबीए और इंग्लिश लैंग्वेज एंड लिटरेचर (ईएलएल) में सीटों की संख्या बढ़ाने संबंधि प्रस्ताव को स्वीकृति दी गई। इसके तहत ईएलएल की सीटें 150 से बढ़ाकर 250 करने व बीबीए की सीटें 220 से बढ़ाकर 525 करने पर सहमति बनी।

वन्दना डाडेल ने सीसीएल मुख्यालय में दो-दिवसीय वेंडर डेवलपमेंट औद्योगिक प्रदर्शनी का किया उद्घाटन

उद्यमी इस प्रकार के औद्योगिक प्रदर्शनी का पूरी तरह से लाभ उठायें

नवीन मेल संवाददाता

रांची। सोमवार को सीसीएल मुख्यालय में दो-दिवसीय वेंडर डेवलपमेंट कार्यक्रम, 2022 एवं औद्योगिक प्रदर्शनी का आयोजन किया गया। सेंट्रल कोलफील्ड्स लिमिटेड, रांची एवं एमएसएमई--विकास कार्यालय, कोकर, रांची द्वारा संयुक्त रूप से आयोजित इस कार्यक्रम का उद्घाटन वन्दना डाडेल, प्रधान सचिव, उद्योग विभाग, झारखण्ड सरकार के कर-कमलों द्वारा सीसीएल परिसर, दरभंगा हाऊस, रांची में किया गया। इस अवसर पर विशिष्ठ अतिथि सीसीएल के सीएमडी पीएम. प्रसाद के साथ-साथ निदेशक (तकनिकी/ संचालन) आरबी प्रसाद, निदेशक (तकनिकी/ यो. एवं परि.) बी. साईराम, निदेशक (वित्त) पीके. मिश्रा, मुख्य सतर्कता अधिकारी

एसके. सिन्हा, एमएसएमई--विकास कार्यालय, रांची के संयुक्त निदेशक एवं कार्यालय प्रमुख इन्द्रजीत यादव उपस्थित थे। मुख्य अतिथि वन्दना डाडेल, प्रधान सचिव, उद्योग विभाग, झारखण्ड सरकार ने ऐसे कार्यक्रम के सफल आयोजन के लिए सीसीएल तथा एमएसएमई-डीएफओ, रांची की प्रशंशा की और दोनों को इसके लिए बधाई दी। उन्होंने कहा कि सीसीएल, सीएमपीडीआई, मेकॉन, गेल, सेल, पीवीयूएन, रेलवे, सीपेट इत्यादि का झारखण्ड के औद्योगिक विकास में बहुत बड़ा योगदान है इसके लिए उन्होंने इन उपक्रमों को धन्यवाद भी दिया। उन्होंने कहा कि उद्यमी इस प्रकार के कार्यक्रम से लाभ उठायें। उन्होंने आश्वासन दिया कि एमएसएमई से संबंधित विभिन्न विषयों पर झारखंड सरकार के उद्योग विभाग द्वारा औद्योगिक संगठनों के साथ हर महीने के प्रथम कार्यदिवस को मूल्यांकन परिचर्चा होनी चाहिए। उन्होंने सूक्ष्म एवं लद्यु उद्यमियों को उद्योग विभाग की ओर से हर संभव सहयोग देने की बात कही। कार्यक्रम के अन्त में उन्होंने औद्योगिक प्रदर्शनी का उद्घाटन फीता काटकर किया। सीएमडी, सीसीएल पी. एम. प्रसाद ने अपने सम्बोधन में कहा कि सीसीएल द्वारा पब्लिक प्रोक्योरमेंट पॉलिसी का पूरी तरह से पालन किया जा रहा है और ज्यादा से ज्यादा प्रोक्योरमेंट सूक्ष्म एवं लघु उद्यमों से किया जा रहा है। उन्होंने बताया कि इस तरह के कार्यक्रम से क्रेता एवं विक्रेता दोनों को फायदा होगा।

एक दिवसीय हेल्थ कैंप का आयोजन

रांची। टाटीसिलवे मानसू मेडिकल में देबू नर्सिंग होम के बैनर तले एक दिवसीय हेल्थ कैंप का आयोजन किया गया जिसमें हड्डी रोग विशेषज्ञ इंग्लैंड से आए डॉ एकांश देबूका ने सैकड़ों की संख्या में आए लोगों का कमजोर हड्डी की जांच और इलाज जोड़ों का दर्द का समाधान बीएमडी मशीन के द्वारा किया गया डॉ नित्यानंद मिश्रा ने कैंप के उद्देश्य से अवगत करवाते हुए बताया कि सुदूर ग्रामीण क्षेत्र से आर्थिक कमजोर लोगों के लिए यह कैम्प रखा गया है, ताकि इसका लाभ ले सके गरीब लोग आर्थिक तंगी के कारण महंगे इलाज से वंचित रह जाते हैं और दर्द का दंश झेलते हुए जिंदगी बिताने को मजबूर हो जाते हैं। डॉ एकांश देबूका ने उम्र के बढ़ते पड़ाव पर लोगों को जागरुक करते हुए बताया कि शरीर की एक अवस्था ऐसी आती है कि धीरे-धीरे घुटने का ग्रीस कमजोर पड़ जाती है हड्डियां कमजोर होने लगती है तो उम्र के पड़ाव में हमेशा सतर्क रहने की आवश्यकता है।

झारखण्ड सरकार खान एवं भूतत्व विभाग

जिला खनन कार्यालय, लातेहार।

(आम सूचना)

एतद् द्वारा सर्वसाधारण को सूचित किया जाता है कि लातेहार जिले के बालू खनिज का **Interim District Survey Report** (जिला सर्वेक्षण रिपोर्ट) लातेहार जिले के Website- latehar.nic.in पर प्रकाशित किया गया है, जिसके माध्यम से आम जनता/सर्वसाधारण को उपलब्ध करायी जाती है। 30 दिनों के अन्दर आपत्ति या सुझाव यदि कोई हो, तो जिला खनन कार्यालय, लातेहार अथवा ई-मेल-dc-lat@nic.in, dmo-latehar@jharkhandmail.gov.in पर प्रेषित किया जा सकता है।

ह0.
जिला खनन पदाधिकारी,
लातेहार।

PR 283643 Mines and Geology(22-23)D

आरयू: शोध निदेशक नहीं मिलने से नाराज शोधार्थियों ने किया प्रदर्शन

रांची। रांची विश्वविद्यालय के 80 शोध विद्यार्थी सोमवार को पीएचडी रजिस्ट्रेशन कराने के लिए विश्वविद्यालय मुख्यालय पहुंचे। बताया कि वे पिछले 9 माह से जनजातीय एवं क्षेत्रीय भाषा विभाग और रांची विश्वविद्यालय का चक्कर लगा रहे हैं। शोध निदेशक नहीं मिलने के कारण उनका पीएचडी रजिस्ट्रेशन नहीं हो पा रहा है। वे अपनी शिकायत लेकर कुलपति कार्यालय पहुंचे थे, लेकिन कुलपति वहां नहीं थे। इसपर उन्होंने विरोध-प्रदर्शन किया। छात्रों ने आरोप लगाया कि कुछ दिन पूर्व भी उन्होंने कुलपति डॉ अजीत कुमार सिन्हा से मिलकर अपनी समस्या बताई थी, लेकिन कुलपति ने उनकी बातों को सिरे से नकार दिया था। शोध छात्रों ने कहा कि अगर अगले 2-3 दिनों के अंदर उनके मामले पर संज्ञान नहीं लिया गया तो वे विश्वविद्यालय में तालाबंदी करेंगे। साथ ही जनजातीय एवं क्षेत्रीय भाषा विभाग को भी अनिश्चितकाल के लिए बंद कर देंगे। वीसी से मुलाकात नहीं होने के बाद नाराज शोध छात्र रजिस्टार कार्यालय पहुंचे और अपनी समस्याएं बताई। उन्होंने मांग की कि विश्वविद्यालय में जितने भी शोध निदेशक हैं, उनके पास कितनी सीटें खाली हैं, उसकी सूची जारी की जाए। साथ ही, जेपीएससी से नियुक्त हुए नियमित शिक्षकों के अंतर्गत शोध करने की अनुमति दी जाए।

मधुमक्खी पालन को लेकर पंद्रह दिवसीय प्रशिक्षण कार्यकम आयोजित

नवीन मेल संवाददाता

रांची। झारखंड ट्राइबल डेवलोपमेन्ट सोसाइटी के आयोजन से एवं भारतीय लोककल्याण संस्थान के क्रियान्वयन द्वारा 15 दिवसीय प्रशिक्षण कार्यकम आसनबेरिया पंचायत भवन, जामताड़ा में किया जा रहा है। मधुमक्खी पालन एवं मधु प्रसंस्करण परियोजना के अंतर्गत लाभार्थियों का प्रशिक्षण जो कि भारतीय लोक कल्याण संस्थान के द्वारा आयोजित किया गया। दिनांक 28.11.2022 दिन सोमवार को प्रशिक्षण के तीसरे दिन प्रशिक्षण का कार्य मुख्य प्रशिक्षक आकाश कुमार व चन्द्रेस्वर ओझा ने किया। जिसमें देवकिशोर कुमार का विशेष सहयोग रहा। इस परियोजना के अंतर्गत फतेहपुर ब्लॉक के आसनबेरिया ग्राम (10) एवं अंधारो ग्राम (10) और आमशहरी ग्राम (10) कुल 30 लाभार्थी प्रशिक्षण में शामिल हुए। मुख्य प्रशिक्षको ने अपने अनुभव को उन्होंने लाभुको से साझा साझा किया। मुख्य प्रशिक्षकों ने लाभुकों को मधुमक्खी पालन से संबंधित विभिन्न उपकरणों, मुख्यतः मधु पेटी के विभिन्न हिस्सों के के बारे में तथा मधु व विभिन्न फूलों में उपस्थित पराग के बारे में विस्तार पूर्वक बताया। प्रोजेक्टर लैपटॉप के द्वारा विभिन्न फोटो व वीडियो के माध्यम से आसान व विस्तृत रूप से भी सभी लाभुकों को मधुमक्खी पालन करने को प्रेरित किया गया। मानसिक व बौद्धिक विकास को ध्यान में रखते हुए प्रशिक्षण के साथ-साथ मनोरंजन के लिए विभिन्न खेल भी कराया गया तथा प्रशिक्षणार्थी के सवालों का जवाब बारीकी व व्यवहारिक उदाहरण देकर समझाया गया।

एनएसयूआइ की कॉलेज इकाई का किया गया गठन

प्राचार्या डा. बंदना राय का घेराव कर 6 सूत्री मांग पत्र सौंपा

नवीन मेल संवाददाता

रांची। सोमवार को झारखंड एनएसयूआइ के प्रदेशाध्यक्ष आमिर हाशमी जी के आदेश अनुसार रांची विश्वविध्यालय छात्र संघ पूर्व उपाध्यक्ष हुसैन अंसारी एवं एनएसयूआइ जिला सचिव आशिक अंसारी के नेतृत्व में एनएसयूआइ की कॉलेज इकाई का गठन किया गया एवं तत्काल प्राचार्या डा. बंदना राय का घेराओ कर 6 सूत्री मांग पत्र सौंपा गया। मौके पर पूर्व कार्यकारी जिलाध्यक्ष अमन अहमद मुख्य रूप से उपस्थित हुए। एनएसयूआइ के प्रतिनिधिमंडल ने कॉलेज प्राचार्य से कहा की हमलोगों की छात्रहित की सभी मांग जायज है इसपर विचार कर इन्हे 1 महिने के भीतर पूर्ण करने का कार्य करें कॉलेज प्रशासन। अतः भारतीय राष्ट्रीय छात्र संगठन उग्र आंदोलन के लिए बाध्य होगी।

छात्रहित में हमारी मांगे निन्मलिखित है

◆कॉलेज परिसर में महिला एवं पुरुष के सौचालय की साफ-सफाई कराई जाए ॥

◆कॉलेज परिसर में पुलिस पिकेट की ववेस्था कराई जाए।

◆इंटर्मीडियेट, यू.जी एवं पी.जी के छात्र-छात्रओं को जल्द से जल्द आइडेंटिटी कार्ड उपलब्ध कराई जाए।

◆कई विभागों में शिक्षकों की कमी है, उसको दूर किया जाए।

◆अनुबंध स्टाफकमीयों का एक जगह से दूसरी जगह स्थानकन किया जाए।

◆कॉलेज का साइट और चांसलर पोर्टेल परमानेंट स्टाफ को दिया जाए।

लायब्रेरी में यू. जी एवं पी.जी के किताबों को उपलब्ध कराया जाए।

एनएसयूआइ की नई कमिटि कुछ इस प्रकार है : कॉलेज इकाई अध्यक्ष मेहरबान अंसारी,

कार्यकारी अध्यक्ष अमन ठाकुर, वरीय उपाध्यक्ष शाबान अंसारी, उपाध्यक्ष विकास कुमार, रेहान अंसारी, कोषाध्यक्ष प्रिंस राज, महासचिव इमरान, मालिक, इबरार, सचिव सौहेल, इरशाद, वसीम, सह-सचिव आंसूमन सोनी, सनाउल्लाह, आफताब, इमरोज, सदस्य मनीष, रोहित, रकीब, अबू तालिब, जूल्फन, सौएब, आदि छात्र छात्राएं उपस्थित थे।

सेंट जेवियर्स कॉलेज में संविधान के मूल्यों से विद्यार्थियों को अवगत कराया

रांची। संविधान दिवस के उपलक्ष्य में सोमवार को सेंट जेवियर्स कॉलेज में संगोष्ठी का आयोजन किया गया। इसका उद्देश्य भारतीय संविधान के मूल्यों से विद्यार्थियों को अवगत कराना और संविधान निमार्ताओं के योगदान को रेखांकित करना था। कार्यक्रम में प्राचार्य डॉ फादर नाबोर लकड़ा ने विद्यार्थियों को संविधान के महत्व पर जागरूक किया और संविधान की प्रस्तावना का पाठ कराया। वहीं, राजनीति विज्ञान विभाग के विभागाध्यक्ष प्रो बीके सिन्हा ने संविधान निमार्ताओं के प्रति आभार प्रकट करते हुए हर वर्ष संविधान दिवस मनाने के लिए विद्यार्थियों को प्रेरित किया। डीएसडब्ल्यू डॉ मारकुस बारला, आईक्यूएसी के समन्वयक डॉ अजय श्रीवास्तव और डॉ वेंकट अप्पा राव ने भी अपने विचार साझा किए।

URANIUM CORPORATION OF INDIA LIMITED
(A Government of India Enterprise)
PO : Jaduguda Mines, Distt. : Singhbhum (East),
Jharkhand-832102.
website www.uransumcorp.n
email: rakeshkumarduraniumcorp.in

WALK-IN-INTERVIEW

UCIL, a Public Sector Undertaking under the administrative control of the Department of Atomic Energy intends to recruit **Medical Officers purely on contract basis** for a period of 01(one)) year. Eligibility criteria is as under:

Qualifications & Experience	No.of Posts	Experience as on 20.12.2022 & consolidated monthly emoluments		Age limit as on 20.12.2022
MBBS recognized by Indian Medical Council with minimum three years relevant experience in reputed hospital. PG degree in the relevant field will be an added advantage. Preference will be given to candidates with AFIH Qualification.	02 ((UR-01, OBC(NCL)-01]	Experience 03 to 05 years	Rs.88600/-	Below 65 years including relaxation
		Experience above 05 Years	Rs.106320/-	

Interested candidates fulfilling the eligibility criteria may walk-in for interview on 20.12.2022 (Tuesday) at 09.30 AM in the Conference room of New Administrative Building-Jaduguda at the address mentioned hereinabove. Candidates must bring a passport size recent photograph, all original certificates & testimonials in support of their qualifications, experience etc. and updated resume alongwith a set of photocopies of all relevant documents. Kindly bring Identity Card having address proof/ Aadhar Card (both original and photo copy) for issuing Gate Pass and confirm in advance for attending interview at the email : **rakeshkumar@uraniumcorp.in.** Advertisement is also available on our official website: **www.uraniumcorp.in.**

URANIUM CORPORATION OF INDIA LIMITED

APPLICATION FORMAT

[Candidates are requested to furnish the latest information]

Walk-in-Interview held on_____

01. Post applied for :_____
02. Name of applicant (in block letters) :_____
03. Date of birth of applicant :_____
04. Father's/Husband's name :_____
05. Category (SC/ST/OBC(NCL)/EWS/PH(OH/HH/VH):
(Attach attested certificate if applicable) :_____
06. Permanent Address
(including PIN code, mobile No. & Email id) :_____
07. Mailing Address
(including PIN code, mobile No. & Email id) :_____

08. Academic Qualification (Xth onwards) (attach attested certificates):

Exam Passed	School/ College	Year	Duration of course		Board/ University	Class/ Divn. % of marks	Subjects	Full time/ part/ time
			From	To				

09. Professional Qualification (attach attested certificates);

Exam Passed	School/ College	Year	Duration of course		Board/ University	Class/ Divn. % of marks	Subjects	Full time/ part/ time
			From	To				

10. Experience

SL No.	Name of Inst/Organization	Designation	Period		Nature of of job	Annual CTC and Annual turnover of employer	Govt/ Pvt.
			From	To			
01							
02							
03							

11. Extra-Curricular activities: _____
12. Languages known (Speak/Read/Write): _____
13. References (Non-relatives) with full address 1. _____
2. _____

I hereby declare that the information fumished hereinabove are true and correct to the best of my knowledge and belief.

Date:
Place:

(Signature of applicant)
Name:_____

CBC 40134/12 / 0020 / 2223

पृष्ठ एक के शेष

उत्पाद दुकान संचालक एजेंसी...

विरुद्ध नियमानुसार कड़ी दंडात्मक कार्रवाई की जायेगी। मुख्यमंत्री ने कहा कि राजस्व संग्रहण में शिथिलता बरतनेवाले एजेंसियों, थोक विक्रेताओं एवं पदाधिकारियों को बख्शा नहीं जायेगा।

राज्य सरकार द्वारा हरसंभव किया जायेगा सहयोग : मुख्यमंत्री ने सभी एजेंसियों को यह भी आश्वस्त किया कि राजस्व संग्रहण से संबंधित किसी भी कार्रवाई में राज्य प्रशासन के द्वारा उन्हें हर प्रकार से सहयोग उपलब्ध कराया जायेगा। मुख्यमंत्री ने थोक विक्रेताओं को भी निर्देशित किया कि मांग के अनुरूप सभी वांछित पैक साइज की मदिरा उपलब्ध करायें, ऐसा नहीं करने पर उनके विरुद्ध भी दंडात्मक कार्रवाई की जायेगी। बैठक में मुख्य सचिव ने मानव प्रदाता एजेंसियों को निर्देशित किया कि वे विक्रेताओं का लंबित वेतन का भुगतान 15 दिसम्बर तक अवश्य कर दें। उन्होंने झारखंड राज्य विबरेज कॉरपोरेशन लिमिटेड के प्रबंध निदेशक को भी निर्देशित किया कि वे तकनीकी आधारभूत संरचना तथा विनिर्माणशालाओं में बूम वैरियर एवं दुकानों में सीसीटीवी अधिष्ठापन की कार्रवाई को शीघ्रता पूर्ण करायें ताकि राजस्व क्षरण का कोई भी बिंदु अणछुआ न रह जाये।

इन बिंदुओं पर हुई...

अनुरूप मदिरा की बिक्री नहीं कर पा रही जिस कारण से राजस्व लक्ष्य में कमी परिलक्षित हो रही है। उन्होंने मुख्यमंत्री को यह भी अवगत कराया कि इस संबंध में विभागीय समीक्षा के क्रम में यह बातें सामने आयी हैं कि मानव प्रदाता एजेंसी द्वारा विक्रेताओं का वेतन इत्यादि का भुगतान नहीं किये जाने के कारण विक्रेता हतोत्साहित हैं। कतिपय दुकानों में विभागीय पदाधिकारियों द्वारा एमआरपी से अधिक मूल्य पर बिक्री, मदिरा में पानी मिलाने जैसे गतिविधि तथा अवैध मदिरा बिक्री जैसी अनियमितताएं भी दर्ज की गयी है। माह अक्टूबर में इनके द्वारा बिक्री लक्ष्य की प्राप्ति नहीं की गयी थी जिस कारण से मानव प्रदाता एजेंसियों पर नियमानुसार 18.22 करोड़ रुपये का अर्थदंड अधिरोपित करते हुए इसकी वसूली की कार्रवाई की जा रही है।

मुख्यमंत्री रोजगार सृजन योजना....

सृजन योजना का लाभ जरूरतमंदों को लगातार मिल रहा है। अबतक हजारों युवक-युवतियों ने आगे बढ़कर योजना का लाभ लिया और स्वरोजगार से खुद को जोड़ा है।

पूजा सिंघल समेत अन्य...

का भुगतान दिया गया था। वहीं, सुमन कुमार ने भी अपनी स्वीकारोक्ति बयान में बताया था कि पांच बार 10-10 लाख रुपये कैश अस्पताल में जमा कराया था। यह राशि अवैध तरीके से अर्जित की गयी थी, लेकिन अस्पताल में जमा करा कर इस काली कमायी को वैध किया गया था। जांच में यह बात भी सामने आयी थी कि अस्पताल के निर्माण में 42.85 करोड़ रुपये का खर्च हुआ, लेकिन कागज पर खर्च महज 13.19 करोड़ दिखाया गया।

सुप्रीम कोर्ट ने केंद्र सरकार को...

प्रधान न्यायाधीश यूयू ललित ने हालांकि 13 नवम्बर को कहा था कि कॉलेजियम प्रणाली में कुछ भी गलत नहीं है। उन्होंने एक साक्षात्कार में कहा था कि कॉलेजियम प्रणाली यहां मौजूद रहेगी और यह एक स्थापित मानदंड है, जहां न्यायाधीश ही न्यायाधीश को चुनते हैं।

एक दिन में कितना पानी पीयें....

करनेवाले लोगों को पानी की ज्यादा जरूरत होती है। औद्योगिक देशों की तुलना में विकासशील देशों के किसानों में पानी की जरूरत ज्यादा है। इसी तरह ज्यादा तापमान वाले देशों में रहनेवाले लोगों में भी पानी की जरूरत ज्यादा होती है। गर्भवती और दूध पिलाने वाली महिलाओं को भी ज्यादा पानी की जरूरत होती है।

राष्ट्रीय जनसंख्या रजिस्टर अपडेट करने...

संशोधन के माध्यम से सरकार ने सूचना छुपाने या गलत जानकारी देने पर किसी व्यक्ति या संस्था पर जुर्माना बढ़ाकर एक हजार रुपये प्रति जन्म या मृत्यु करने का प्रस्ताव दिया है। पहले यह 50 रुपये ही था। इसके साथ ही इससे संबंधित प्राधिकरण द्वारा सूचना प्राप्त होने के बाद जन्म और मृत्यु प्रमाण पत्र जारी करने के लिए एक सप्ताह का समय तय करते हुए धारा-12 में संशोधन का प्रस्ताव दिया है।

न्यूज गैलरी

जर्मनी में डिटेक्टर चेकिंग में भारतीय ग्रैंडमास्टर को नंगे पैर रहना पड़ा खड़ा

चेन्नई (एजेंसी)। भारतीय ग्रैंडमास्टर एस एल नारायणन को जर्मनी में सोमवार को बुंडेस्लिगा शतरंज लीग मैच के दौरान मेटल डिटेक्टर जांच के दौरान खेलने वाले कक्ष में नंगे पैर खड़े रहना पड़ा। जांच के दौरान बीप की आवाज आने के बाद नारायणन को जूते और मोजे उतारने पड़े। बाद में पता चला कि बीप की आवाज जमीन पर बिछे कारपेट के नीचे से आ रही थी। इस तरह की जांच पहले भी हुई है लेकिन विश्व चैम्पियन मैग्नस कार्लसन ने जब से अमेरिका के ग्रैंडमास्टर हैंस नीमैन पर धोखेबाजी का आरोप लगाया है, यह जांच कड़ी हो गयी है। नारायणन ने ट्वीट किया कि मैं अपमानित महसूस कर रहा हूं। मैं अगर चुप रहा तो खुद से और अन्य खिलाड़ियों से इंसाफ नहीं होगा जिनके साथ ऐसा ही अनुभव हुआ है।

पराग के 174 रन की मदद से असम ने जम्मू-कश्मीर को हराया

अहमदाबाद (एजेंसी)। रियान पराग के 116 गेंद में 174 रन की मदद से असम ने जीत के लिए 46.1 ओवर में 351 रन का लक्ष्य हासिल करके विजय हजारे ट्रॉफी के क्वार्टर फाइनल में जम्मू कश्मीर को हरा दिया। पराग ने अपनी पारी में 12 छक्के और 12 चौके लगाये जिसकी मदद से असम ने सात विकेट से मैच जीता। जम्मू-कश्मीर ने पहले बल्लेबाजी करते हुए 350 रन बनाये जिसमें हेनान नजीर ने 113 गेंद में 124 रन बनाये। वहीं, शुभम खजूरिया ने 84 गेंद में 120 रन की पारी खेली। असम ने जवाब में दो विकेट 45 रन पर गंवा दिये थे, लेकिन पराग और रिषव दास ने पारी को संभाला। दास ने 118 गेंद में 114 रन बनाये। पराग और दास ने 277 रन की साझेदारी की। यह हजारे ट्रॉफी के इस सत्र में पराग का तीसरा शतक था। पराग उस समय आउट हो गए जब टीम लक्ष्य से 29 रन पीछे थी, लेकिन दास ने 23 गेंद बाकी रहते उसे जीत तक पहुंचाया।

अर्शदीप को सलाहकारों से बचाना होगा : ब्रेट ली

नयी दिल्ली (एजेंसी)। ऑस्ट्रेलिया के अपने जमाने के दिग्गज तेज गेंदबाज ब्रेट ली चाहते हैं कि भारतीय कोच राहुल द्रविड़ और कप्तान रोहित शर्मा को बाएं हाथ के तेज गेंदबाज अर्शदीप सिंह को अत्याधिक सलाह से जितना संभव हो दूर रखना चाहिए, क्योंकि इसके विपरीत प्रभाव भी पड़ सकते हैं। इस साल जुलाई में अंतरराष्ट्रीय क्रिकेट में पदार्पण करनेवाले अर्शदीप ने भारत की तरफ से शानदार प्रदर्शन किया और टी-20 टीम में अपनी जगह पक्की की। उन्होंने न्यूजीलैंड के वर्तमान दौरे में अपना पहला एक दिवसीय अंतरराष्ट्रीय मैच खेला। जसप्रीत बुमराह की अनुपस्थिति का अर्शदीप ने पूरा फायदा उठाया तथा 23 टी-20 अंतरराष्ट्रीय मैच में 33 विकेट लिए। ली ने अपने यूट्यूब चैनल ब्रेट ली लाइव पर कहा कि अक्सर टीमों को पता नहीं होता कि इन युवा खिलाड़ियों के साथ क्या करना चाहिए। हमने पहले भी देखा है कि जब कोई युवा खिलाड़ी टीम से जुड़ता है तो उसे खिलाड़ियों, टीवी, कमेंटेटरों और यहां तक कि होटल में भी सलाह मिलती रहती है। हर किसी का उद्देश्य सही होता है, लेकिन कई बार बहुत अधिक सलाह विपरीत प्रभाव डाल देती है। उन्होंने कहा कि इसलिए अर्शदीप को अत्याधिक सलाह से बचाने का जिम्मा राहुल द्रविड़ और रोहित शर्मा का है। ली ने इसके साथ ही अर्शदीप को चोटों से मुक्त रहने के लिए भी सलाह दी। उन्होंने कहा कि ऐसे खिलाड़ी को जिसने की बहुत कम मैच खेले हों, मेरा मानना है कि मैं उसके साथ कुछ विचार साझा करने के योग्य हूं। कुछ छोटी-छोटी बातें हैं जिनसे मुझे लगता है कि अर्शदीप के एक्शन में मदद मिल सकती है और वह अधिक विकेट ले सकते हैं।

ऋतुराज गायकवाड़ ने एक ओवर में सात छक्के जड़े

ऐसा करनेवाले दुनिया के पहले बल्लेबाज, विजय हजारे ट्रॉफी में दोहरा शतक

अहमदाबाद (एजेंसी)। युवा बल्लेबाज ऋतुराज गायकवाड ने सोमवार को इतिहास रच दिया। गायकवाड ने विजय हजारे ट्रॉफी में महाराष्ट्र की ओर से खेलते हुए उत्तर प्रदेश के खिलाफ मैच में एक ओवर में सात छक्के जमा दिए। वे लिमिटेड ओवर क्रिकेट में यह कारनामा करने वाले दुनिया के पहले बल्लेबाज बन गए हैं। गायकवाड ने यह कारनामा महाराष्ट्र की पारी के 49वें ओवर में किया। शिवा सिंह के इस ओवर में एक गेंद नो बॉल थी। इस तरह यह ओवर सात गेंदों का हुआ और गायकवाड ने सभी सात गेंदों पर छक्के जमा दिए। इस ओवर में कुल 43 रन बने। गायकवाड ने इस पारी में 159 गेंदों पर 220 रन बनाए। इस दौरान उन्होंने 10 चौके और 16 छक्के जमाए।

महाराष्ट्र ने बनाया 330/5 का स्कोर : गायकवाड की इस पारी की बदौलत महाराष्ट्र ने 50 ओवर में पांच विकेट खोकर 330 रन बनाए। गायकवाड ने इस पारी में ओपनिंग की थी। उनके अलावा महाराष्ट्र का कोई अन्य बल्लेबाज अर्धशतक भी नहीं जमा सका। अंकित बावने और अजीम काजी ने 37-37 रन की पारी खेली। उत्तर प्रदेश के लिए तेज गेंदबाज कार्तिक त्यागी ने 66 रन देकर सबसे ज्यादा तीन विकेट लिए।

यूपी टीम में आईपीएल खेल चुके चार गेंदबाज : ऐसा नहीं है कि गायकवाड ने किसी हल्की गेंदबाजी टीम के खिलाफ ताबड़तोड़ बल्लेबाजी की। इस मैच में उतरी यूपी की टीम में आईपीएल खेल चुके चार गेंदबाज मौजूद थे। इनमें अंकित राजपूत, शिवम मावी, कार्तिक त्यागी और करण शर्मा शामिल हैं।

पत्नी धनश्री का बैग ले जाते दिखे चहल, धवन ने लिये मजे

क्राइस्टचर्च (एजेंसी)। भारतीय क्रिकेट टीम अभी न्यूजीलैंड में हैं जहां बुधवार को क्राइस्टचर्च के मैदान पर तीसरा वनडे खेला जाना है।

इससे पहले भारतीय स्टार शिखर धवन ने सोशल मीडिया पर एक वीडियो शेयर की है जिसपर फैंस जमकर मजे ले रहे हैं। उक्त वीडियो युजी चहल से जुड़ी हुई हैं जिसमें वह एक साथ चार बैग ले जाते दिख रहे हैं।

रिपोर्टर बने धवन वीडियो में कहते हैं - युजी का सच हुआ पदार्फाश! यह देखिए युजी अब कुली बना हुआ है। एक इंसान कितना सामान ढो रहा है। यह देखिए। (इतने में धनश्री भी आ जाती है, धवन मुस्कराते हुए) युजी का सच हुआ पदार्फाश! आप क्या कहना चाहेंगी इसके बारे में? फिर धनश्री बोलती हैं मेरे पैर में बहुत तकलीफ है, वर्ना सारा बोझ मैं ही उठाती हूं। इसके बाद धवन कहते हैं हमारी नन्हीं सी जान उसका क्या? इस पर धनश्री कहते हैं स्ट्रॉन्ग होने दो नन्ही सी जान को। फिर धवन कहते हैं ओह! वैल डन युजी। गुड जॉब!

फीफा विश्व कप में भी संजू सैमसन का क्रेज, बैनर के साथ देखे गये फैंस

कतर (एजेंसी)। मेन इन ब्लू के न्यूजीलैंड दौरे में भारत की अंतिम एकादश में नियमित मौका नहीं मिलने के बावजूद स्टार बल्लेबाज संजू सैमसन के लिए प्रशंसकों का प्यार हैरान करनेवाला है। कतर में चल रहे फीफा कतर विश्व कप-2022 में प्रशंसकों ने सैमसन का समर्थन किया और उनके पोस्टर लेकर पहुंचे, जिसकी एक तस्वीर राजस्थान रॉयल्स द्वारा साझा की गई। राजस्थान रॉयल्स के आधिकारिक ट्विटर हैंडल से एक तस्वीर शेयर की गई है जिसमें फैंस हाथों में संजू सैमसन के पोस्टर लिए लेकर खड़े हैं। ऑकलैंड में शुक्रवार को सीरीज के पहले वनडे में न्यूजीलैंड से सात विकेट से हारने के बाद टीम इंडिया में बदलाव की उम्मीद थी। ऐसा हुआ भी और एक अतिरिक्त गेंदबाज के लिए हरफनमौला दीपक हुड्डा को टीम में जगह दी गई और सैमसन को प्लेइंग-11 से बाहर रखा गया जिससे फैंस कप्तान शिखर धवन और मुख्य कोच वीवीएस लक्ष्मण से नाराज थे। हालांकि, मैच बारिश के कारण ड्रॉ हो गया। हैमिल्टन में रविवार को मैच के बाद धवन ने बताया कि सैमसन को क्यों ड्रॉप किया गया। धवन ने कहा, 'हम चाहते थे कि छठा गेंदबाज आए, इसलिए संजू सैमसन चूक गए और हुड्डा आए। चाहर को चुना गया क्योंकि वह गेंद को वास्तव में अच्छी तरह से स्विंग करा सकता है। हमारे कुछ लोग आराम कर रहे हैं लेकिन यह पक्ष अभी भी मजबूत है, गहराई दिखा रहा है।' गौर हो कि तीसरा और आखिरी वनडे मैच बुधवार को क्राइस्टचर्च में खेला जाएगा। न्यूजीलैंड फिलहाल सीरीज में 1-0 से आगे है।

संजू सैमसन ने दूसरे वनडे के दौरान ग्राउंड्समैन की मदद की

विकेटकीपर बल्लेबाज संजू सैमसन अपनी बल्लेबाजी के अलावा अपने डाउन टू अर्थ स्वभाव के लिए भी जाने जाते हैं। मैदान पर हो या बाहर ऐसे कई उदाहरण हैं जहां सैमसन की ने प्रशंसकों का दिल जीता है। हाल ही में

सोशल मीडिया पर भारत बनाम न्यूजीलैंड के बीच खेले गए दूसरे एक दिवसीय मैच का एक वीडियो वायरल हो रहा है जिसमें हैमिल्टन के सेडॉन पार्क में ग्राउंड्समैन के साथ सैमसन पिच को कवर करने में मदद करते हुए नजर आए। हालांकि बारिश के कारण मैच का कोई नतीजा नहीं निकला था। पहले वनडे में खेलने वाले सैमसन को दूसरे वनडे में प्लेइंग-11 में जगह नहीं मिली और उनकी जगह दीपक हुड्डा को चुना गया था। सैमसन को ड्रॉप करने के कदम से उंगलियां भी उठीं, क्योंकि उन्होंने पहले गेम में 38 गेंदों में 36 रन बनाए थे। हालांकि, सैमसन ने बिना खेले भी लोगों का दिल जीता और जब मैच स्थल पर तेज हवा के कारण कर्मचारियों को ग्राउंड को कवर को करने में कठिनाई का सामना करना पड़ रहा था, तभी सैमसन मदद के लिए आगे आते हैं और ग्राउंड कवर करने में सहायता करते हैं।

फीफा विश्व कप : वेल्स के वायरल हुए वीडियो से प्रेरणा लेगा इंग्लैंड

दोहा (एजेंसी)। इंग्लैंड को ग्रुप चरण में इंग्लैंड से हारने वाली

मंगलवार को यहां वेल्स के खिलाफ होनेवाले अपने अंतिम फुटबॉल विश्व कप ग्रुप मैच में अगर अतिरिक्त प्रेरणा की जरूरत है तो उसे सिर्फ 2016 में वायरल हुआ एक वीडियो देखने की जरूरत है। इंग्लैंड के उस समय यूरोपीय चैंपियनशिप में आइसलैंड के खिलाफ शिकस्त के साथ टूर्नामेंट से बाहर होने पर वेल्स के खिलाड़ियों का जश्न मनाने का वीडियो काफी वायरल हुआ था। इंग्लैंड उस समय शर्मसार हुआ था। वेल्स की टीम हालांकि सेमीफाइनल में पहुंचने में सफल रही थी। तब से हालांकि काफी कुछ बदल गया है और इंग्लैंड की टीम में काफी सुधार हुआ है। टीम 2018 विश्व कप के सेमीफाइनल और पिछले साल यूरोपीय चैंपियनशिप के फाइनल में पहुंची जहां उसे इटली के खिलाफ पेनॉल्टी शूट आउट में हार का सामना करना पड़ा। कतर में खिताब के दावेदारों में शामिल इंग्लैंड की टीम को नॉकआउट में जगह सुनिश्चित करने के लिए वेल्स के खिलाफ सिर्फ एक अंक हासिल करने की जरूरत है।

इंग्लैंड की टीम हालांकि हार के बावजूद अगले दौर में जगह बना सकती है लेकिन इसके लिए उसे अपना गोल अंतर बेहतर रखना होगा। वेल्स की टीम अंक तालिका में अंतिम पायदान पर चल रही है और उसने दो मैच में सिर्फ एक अंक जुटाया है। विश्व कप में 1958 के बाद खेल रही वेल्स की टीम को नॉकआउट की उम्मीद जीवंत रखने के लिए इंग्लैंड के खिलाफ हर हाल में जीत दर्ज करनी होगी। वेल्स को हालांकि 1984 के बाद इंग्लैंड के खिलाफ पहली जीत दर्ज करनी है तो उसे गैरेथ बेल से प्रेरणा लेनी होगी। इंग्लैंड के हैरी केन मौजूदा टूर्नामेंट में एक भी गोल नहीं दाग पाए हैं। ईरान के खिलाफ पहले मैच में टखने में चोट लगने के बाद वह अमेरिका के खिलाफ गोल रहित ड्रॉ के दौरान लय में नहीं दिखे थे।

कतर में फुटबॉल फैंस को कैमल फ्लू का खतरा

कतर (एजेंसी)। फीफा वर्ल्ड कप-2022 में विवादों के अलावा और भी परेशानियां हैं जो फुटबॉल फैंस के लिए खतरा बन गयी हैं। इन्हीं में से एक है कैमल फ्लू जिसका डर हर दर्शक को सताने लगा है। अगर यह बीमारी अपना दायरा बढ़ाती है तो वर्ल्डकप का मजा फीका पड़ जाएगा। इससे कतर को भी बड़ा नुकसान हो सकता है। आइए जानते हैं क्या है कैमल फ्लू और कितना खतरनाक है यह रोग, जो दर्शकों को शिकार बना सकता है। न्यू माइक्रोब्स एंड न्यू इंफेक्शन नाम की मैगजीन में एक स्टडी पब्लिश की गई है जिसके अनुसार वेक्टर जनित रोग जैसे कि त्वचीय लीशमैनियासिस, मलेरिया, डेंगू, रेबीज, हेपेटाइटिस ए और बी के फैलने का खतरा कतर में बढ़ गया है। हाल ही में विश्व स्वास्थ्य संगठन ने एक ऐसे वायरस यानि कैमल फ्लू की भी पहचान की है जो आने वाले समय में महामारी का रूप ले सकता है। विश्व स्वास्थ्य संगठन के डॉक्टर्स ने यह चेतावनी दी है कि फीफा वर्ल्डकप के दौरान कतर में कैमल फ्लू बड़ा खतरा बन सकता है। यह बीमारी कोरोना वायरस और मंकी पॉक्स जैसी गंभीर बीमारियों की तरह ही खतरनाक है।

क्यों है कैमल फ्लू का खतरा : ऊंट रेगिस्तान में पाया जानेवाला जानवर है और फीफा वर्ल्डकप कतर जैसे देश में हो रहा है, जहां ऊंटों का पाला भी जाता है। ऊंटों को कई तरह से इस्तेमाल किया जाता है जिसमें आवागमन के अलावा ऊंटों का दूध, मांस और मूत्र भी बेचा जाता है। माना जा रहा है कि ऊंटों से होने वाली कैमल फ्लू बीमारी के कोई भी लक्षण दिखें तो तुरंत डॉक्टर से सलाह ली जानी चाहिए। सबसे ज्यादा खतरा बुजुर्गों, किडनी-कैंसर के मरीजों, शुगर के मरीजों को ज्यादा खतरा होता है।

ऊंटों को न छुएं दर्शक

संगठन ने यह भी चेतावनी दी है कि फीफा वर्ल्डकप का लुत्फ लेने के लिए जो भी दर्शक कतर पहुंच रहे हैं वे ऊंटों को बिल्कुल भी टच न करें। ऊंटों से ही यह घातक बीमारी इंसानों में फैलती है। यूके की एक वेबसाइट ने दावा किया है कि पहली बार यह एमईआरएस 2012 में सउदी अरब में मिला था। यह कतर की सीमा में है और अब तक दुनिया भर के अलग-अलग देशों में 935 लोगों की मौत हो चुकी है। अब तक करीब 2600 मामले सामने आ चुके हैं।

पाकिस्तान के बाढ़ पीड़ितों को अपनी कमाई दान करेंगे बेन स्टोक्स

रावलपिंडी (एजेंसी)। इंग्लैंड टेस्ट टीम के कप्तान बेन स्टोक्स हाल ही में पाकिस्तान में आई बाढ़ के कारण शिकार हुए लोगों की हालत देख पिघल गए। स्टोक्स ने मदद करने के लिए पाकिस्तान के खिलाफ टेस्ट सीरीज की अपनी मैच फीस बाढ़ पीड़ितों के लिए दान करने की घोषणा की है। स्टोक्स ने सोमवार को ट्वीट किया कि साल की शुरूआत में बाढ़ से पाकिस्तान को तबाह होते देखना बहुत दिल का झकझोरनेवाला पल था और इससे देश एवं देशवासियों पर गहरा प्रभाव पड़ा है। इस खेल ने मुझे जीवन में बहुत कुछ दिया है और इसके बदले में कुछ लौटाना बहुत जरूरी है जो क्रिकेट से भी आगे जाता हो। मैं इस टेस्ट सीरीज की अपनी मैच फीस पाकिस्तानी बाढ़ पीड़ितों के लिए दान करूंगा। इस साल जून में आई मूसलाधार बारिश पाकिस्तान के इतिहास में सबसे गंभीर बाढ़ का कारण बनी। बाढ़ में 3.3 करोड़ से ज्यादा लोग प्रभावित हुए थे, जबकि 1700 से ज्यादा लोगों की जान चली गयी थी।

एक बार फिर से आपत्तिजनक ड्रेस पहन कर स्टेडियम में पहुंची सबसे हॉट मॉडल, बवाल

कतर (एजेंसी)। फीफा वर्ल्ड कप का रोमांच उफान पर है। हर दिन जोरदार मुकाबले देखने को मिल रहे हैं। इस बीच स्टेडियम के अंदर और बाहर हर जगह फैंस भी धमाल मचा रहे हैं। खास कर अलग-अलग देशों के मॉडल और वीवीआई फैन अलग ही जलवा बिखेर रहे हैं। इसी कड़ी में इन दिनों पूर्व मिस क्रोएशिया और मॉडल इवाना नोल लगातार खबरों में बनी हुई है, वजह है उनके हॉट कपड़े। इवाना ने तो कनाडा के खिलाफ मैच में सारी हदें पार कर दी। उनका ये ड्रेस पहले से ज्यादा खतरनाक था। इवान के इस ड्रेस ने कतर के सारी नियमों की धज्जियां उड़ा दी है। स्टेडियम में पहुंचने के बाद इवाना नोल ने खुद ये तस्वीरें अपने इंस्टाग्राम पर पोस्ट की। यहां उनके 7 लाख 79 हजार फॉलोअर्स हैं। लेकिन खुद उनके फैंस इस ड्रेस को देख कर नाराज हैं। दरअसल, ये कतर के नियमों के खिलाफ है। वो मोरक्को के खिलाफ क्रोएशिया के पहले मैच के लिए अल-बायट स्टेडियम में आपत्तिजनक ड्रेस पहन कर गयी थी। उसने अपने देश के प्रतिष्ठित लाल और सफेद पैटर्न की ड्रेस पहनी थी। बता दें कि कतर के कानून के हिसाब से ये ड्रेस ठीक नहीं थे। कहा जा रहा है कि ये नियमों का उल्लंघन है और मॉडल को जेल जैसी सजा का सामना करना पड़ सकता है। साथ ही जुर्माना भी लगाया जा सकता है।

फीफा वर्ल्ड कप : मोरक्को से हारने पर बेल्जियम में दंगा

○ पथराव के दौरान पुलिस ने दागे आंसू गैस के गोले, कई गिरफ्तार ○ एक पत्रकार भी घायल

ब्रसेल्स (एजेंसी)। फीफा विश्व कप-2022 में मोरक्को ने बड़ा उलटफेर करते हुए बेल्जियम पर 2-0 से जीत दर्ज की है। बेल्जियम की हार से निराश फुटबॉल प्रशंसक उग्र हो गए और बेल्जियम की राजधानी ब्रसेल्स में कई जगहों पर पथराव कर दिया। इस दौरान दर्जनों की संख्या में दंगाई सड़क पर उतर आए और एक कार में आग लगा दी। इसके साथ ही कई कारों पर ईंट-पत्थरों से पथराव भी किया।

बताया जा रहा है कि इन दंगों की कवरेज कर रहा एक पत्रकार घायल हो गया। दंगाइयों को रोकने के लिए पुलिस को आंसू गैस के गोले दागने पड़े। बेल्जियम पुलिस ने जहां दर्जनों लोगों को हिरासत में लिया है तो कई लोगों को गिरफ्तार भी किया है। बेल्जियम पुलिस ने बताया कि दंगाइयों ने दंगों के लिए कई तरह की समग्री का उपयोग किया है। इसके साथ ही सार्वजनिक राजमार्ग पर आगजनी भी की है। इस दौरान एक पत्रकार घायल हुआ है। इसके बाद ही पुलिस ने एक्शन लेते हुए दंगा रोकने के लिए आंसू गैस और पानी की बौछार का इस्तेमाल किया। वहीं, ब्रसेल्स के मेयर फिलिप क्लोज ने फुटबॉल के फैंस से राजधानी से दूर रहने की अपील की है। उन्होंने कहा कि अधिकारी व्यवस्था बनाने की पूरी कोशिश कर रहे हैं। इसके लिए पुलिस के आदेश पर मेट्रो के साथ ट्राम ट्रैफिक को भी बाधित करना पड़ा है।

फीफा विश्व कप एक बार फिर बड़ा उलटफेर : मोरक्को ने अल थुमामा स्टेडियम में रविवार को फीफा विश्व कप के मैच में बेल्जियम को हराकर बड़ा उलटफेर किया। मोरक्को ने शानदार खेलते हुए बेल्जियम को 2-0 से करारी शिकस्त दी। इस जीत के साथ ही मोरक्को के अंतिम 16 में जाने की उम्मीद जिंदा है। मोरक्को ने पिछला मैच क्रोएशिया के साथ ड्रॉ खेला था। मोरक्को की ओर से अब्देलहमेद सबीरी (73वें मिनट) और जकारिया अबौखलाल (90 प्लस 2वें मिनट) में गोल दाग टीम को जीत दिलाई, जबकि बेल्जियम के खिलाड़ी संघर्ष के बाद भी गोल करने में नाकाम रहे।

विश्व कप के इतिहास में पहली बार मोरक्को से हारा बेल्जियम

दूसरे हाफ में मोरक्को ने 73वें मिनट अब्देलहमीद सबीरी की मदद से पहला गोल दागकर 1-0 की बढ़त ले ली। सबीरी ने फ्री-किक पर डायरेक्ट गोल किया। इसके बाद जकारिया (90 प्लस 2वें मिनट) में एक और गोल करके टीम को 2-0 से जिताने में अहम भूमिका निभाई। इस तरह बेल्जियम को फीफा विश्व के इतिहास में मोरक्को से पहली बार हार का सामना करना पड़ा।